



**CRIMINALITÉ
ET
DÉLINQUANCE
CONSTATÉES
EN FRANCE**

TOME 1

DONNÉES GÉNÉRALES

**Nationales, Régionales
&
Départementales**

**d'après les statistiques centralisées par la
Direction Centrale de la Police Judiciaire
Année 2007**

**CRIMINALITÉ
ET
DÉLINQUANCE
CONSTATÉES EN FRANCE**

TOME 1

DONNÉES GÉNÉRALES

**Nationales, Régionales
&
Départementales**

**d'après les statistiques centralisées par la
Direction Centrale de la Police Judiciaire**

Année 2007

AVANT-PROPOS

Ce tome rassemble, sur le plan national et aux divers niveaux géographiques, l'ensemble des crimes et délits portés à la connaissance des services de police et des unités de gendarmerie et consignés dans une procédure transmise à l'autorité judiciaire.

Les statistiques de la criminalité et de la délinquance par service de constatation sont disponibles dans un second tome. Les faits constatés sont détaillés par départements et circonscriptions, pour la police nationale ainsi que par compagnies pour la gendarmerie nationale. Ces deux tomes font l'objet d'une diffusion publique sur le site internet : www.ladocumentationfrancaise.fr - rubrique « rapports publics ».

Comme les statistiques des autres administrations de l'État, les données chiffrées ont été recueillies sur la base d'une nomenclature et selon une méthodologie reposant sur des critères et des techniques d'enregistrement identiques dans chacun des services et unités collecteurs.

Cet ouvrage sur les statistiques de la criminalité et de la délinquance a pour objectif de présenter un état des phénomènes criminels constatés.

Ces statistiques sont établies à partir des faits dénoncés par les victimes et des constatations réalisées d'initiative par les services de police et unités de gendarmerie.

La présente publication, préparée par le Service Central d'Etude de la Délinquance (S.C.E.D.) de la Direction Centrale de la Police Judiciaire, est articulée autour des titres suivants :

I - Rappel méthodologique ;

II - Etat et analyse de la criminalité et de la délinquance en France ;

III - Résultat des enquêtes et population délinquante ;

IV - Géographie criminelle.

CHIFFRES - CLÉS

POPULATION EN METROPOLE estimation INSEE au 01/01/2007

61 538 000

Estimation population habitant en zone :
Police nationale : 31 966 000
Gendarmerie nationale : 29 572 000

EFFECTIFS BUDGETAIRES DE LA GENDARMERIE ET DE LA POLICE NATIONALES

POLICE NATIONALE :
130 304

GENDARMERIE NATIONALE :
102 101

dont 51 747 Officiers de Police Judiciaire

(Soit 3,78 policiers et gendarmes pour 1000 habitants)

QUELQUES DONNÉES À CARACTÈRE GÉNÉRAL

Parc des automobiles immatriculés circulant en France au 31/12/2007
(Source Ministère de l'équipement 2007)

31 002 304

Nombre de résidences : **30 689 161** en 2006

dont **25 718 000** résidences principales

et **3 689 000** résidences secondaires

(y compris logements occasionnels)

(Source INSEE - Chiffres clés de janvier 2007)

FAITS CONSTATÉS ET FAITS ELUCIDÉS

CRIMES ET DÉLITS CONSTATÉS EN 2007

3 589 293

Taux de criminalité pour 1000 habitants :
58,33

CRIMES ET DÉLITS ÉLUCIDÉS EN 2007

1 296 032

VOLS (Y COMPRIS RECELS)

FAITS CONSTATÉS

1 939 570

dont

107 591 vols avec violences
312 384 cambriolages
694 981 vols liés à l'automobile
et aux deux roues

FAITS ÉLUCIDÉS

278 656

dont

14 694 vols avec violences
36 639 cambriolages
53 566 vols liés à l'automobile
et aux deux roues

CRIMES ET DÉLITS CONTRE LES PERSONNES

FAITS CONSTATÉS

386 603

dont 176 053 coups
et blessures volontaires

FAITS ÉLUCIDÉS

291 304

dont 137 068 coups
et blessures volontaires

ESCROQUERIES ET INFRACTIONS ÉCONOMIQUES ET FINANCIÈRES

FAITS CONSTATÉS

345 416

FAITS ÉLUCIDÉS

199 312

AUTRES INFRACTIONS (DONT STUPÉFIANTS)

FAITS CONSTATÉS

917 704

FAITS ÉLUCIDÉS

526 760

INDIVIDUS MIS EN CAUSE

ENSEMBLE DE LA CRIMINALITÉ

1 128 871

dont 20,89 % d'étrangers
85,12 % d'hommes
18,04 % de mineurs

CRIMES ET DÉLITS CONTRE LES PERSONNES

274 609

INFRACTIONS À LA LÉGISLATION SUR LES STUPÉFIANTS

155 351

VOLS Y COMPRIS RECELS

272 518

ESCROQUERIES ET INFRACTIONS ÉCONOMIQUES ET FINANCIÈRES

92 609

LES MESURES DE GARDE À VUE

ENSEMBLE DE LA CRIMINALITÉ

562 083

dont 82,09 % pour une durée inférieure à 24 heures

ESCROQUERIES ET INFRACTIONS ÉCONOMIQUES ET FINANCIÈRES

30 035

CRIMES ET DÉLITS CONTRE LES PERSONNES

113 056

INFRACTIONS À LA LÉGISLATION SUR LES STUPÉFIANTS

76 211

VOLS Y COMPRIS RECELS

161 620

TITRE I

RAPPEL METHODOLOGIQUE

Le présent ouvrage fournit les moyens d'une analyse de la criminalité apparente et dote les services chargés de la lutte contre la délinquance d'un outil leur permettant de situer les problèmes dont ils ont la charge dans le cadre de synthèses territoriales et nationales et, par conséquent, d'orienter leur action préventive et répressive.

Pour ceux des lecteurs qui n'ont pas à leur disposition les éditions antérieures, un rappel du contenu des statistiques criminelles et des différentes unités de mesure utilisées est présenté ici, suivi de considérations générales sur la valeur et la représentativité des données rassemblées. Un accent particulier est placé sur la nomenclature des infractions utilisée pour la présentation des statistiques depuis 1988.

Les points traités sous ce titre sont les suivants :

I - Méthodologie d'ensemble

II - Le contenu des statistiques criminelles :

- A - les faits enregistrés
- B - les autres indications fournies par les statistiques
- C - le taux de criminalité

III - La valeur et la représentativité des statistiques criminelles :

- A - la valeur des statistiques
- B - la représentativité des statistiques

IV - La nomenclature actuelle

I - METHODOLOGIE D'ENSEMBLE

Source administrative, rassemblant des données issues de très nombreux services, les statistiques de la criminalité constatée reposent sur des critères et des méthodes d'enregistrement identiques depuis 1972 : tous les faits constatés par procès-verbal transmis au Parquet sont ainsi enregistrés en statistique et seulement ceux-là.

Cette continuité méthodologique permet les comparaisons dans le temps et dans l'espace métropolitain et autorise les analyses. Dès lors que la législation et la réglementation (en matière d'assurances par exemple) sont constantes et que le comportement des victimes est inchangé, les statistiques de police judiciaire rendent bien compte de la criminalité et de la délinquance apparentes.

La comptabilisation permanente à partir des procès-verbaux de police judiciaire reste la source administrative et la base des statistiques de la criminalité et de la délinquance constatées. La direction centrale de la police judiciaire étant chargée au titre de l'article D.8 du code de procédure pénale, d'établir les statistiques de la criminalité constatée.

Il faudra compter cependant sur l'évolution des nouveaux systèmes d'information qui devrait autoriser à l'avenir une approche plus détaillée des natures d'infractions, des modes opératoires ou encore des victimes (sexe, âge, profession...).

II - LE CONTENU DES STATISTIQUES CRIMINELLES

A - LES FAITS ENREGISTRÉS

Les statistiques de police judiciaire comprennent tous les crimes et délits constatés et découverts sur l'ensemble du territoire par les unités de la Gendarmerie Nationale et les services de la Police Nationale (Sécurité Publique, Police Judiciaire, Renseignements Généraux, Police aux Frontières, Surveillance du Territoire).

Sont présentés dans la géographie criminelle les éléments relatifs à la criminalité des départements d'Outre-Mer depuis 1981 : Guadeloupe, Martinique, Guyane et depuis 1984, Réunion et des collectivités d'Outre-Mer en 2006. Toutefois pour des raisons d'ordre technique, ces chiffres ne sont pas inclus dans le total des crimes et délits établi au plan métropolitain.

Sont exclus de cette prise en compte statistique :

- les infractions relevées par d'autres administrations, auxquelles la loi attribue certains pouvoirs de police judiciaire (douanes, services fiscaux et répression des fraudes, inspection du travail...),
- toutes les contraventions (y compris celles de 5^{ème} classe),
- les délits relatifs à la circulation routière,
- les actes de police administrative (fugues de mineurs, internements administratifs, recherches dans l'intérêt des familles, etc.).

Les faits composant ces statistiques résultent de la totalisation nationale des états établis par l'ensemble des services de police et des unités de gendarmerie à partir des registres obligatoires des procès-verbaux. Il s'agit, en conséquence, de faits bruts retenus en raison des crimes et délits qu'ils sont présumés constituer. Ceci explique la différence fondamentale de nature qui existe entre les données ainsi collectées et celles retenues dans les statistiques du ministère de la justice.

Les tentatives de crimes et les tentatives de délits lorsqu'elles sont punissables sont enregistrées de la même manière que l'infraction consommée ; toutefois, en ce qui concerne les homicides, les tentatives sont comptées séparément depuis 1988.

Quoique se situant au niveau le plus proche de la réalité, les statistiques centralisées par la D.C.P.J. n'établissent néanmoins que la criminalité apparente par opposition à celle (la criminalité réelle) qui comprendrait la totalité des crimes et délits effectivement commis. Est ici posé le problème de la criminalité inconnue - autrement appelée "le chiffre noir" - qui tient au comportement des personnes que de nombreuses raisons peuvent déterminer à ne pas dénoncer les faits dont elles ont été victimes.

B - LES AUTRES INDICATIONS FOURNIES PAR LES STATISTIQUES

La connaissance des crimes et délits est certes la finalité première de ces statistiques. Il n'empêche que l'analyse de la criminalité ne saurait s'en tenir là.

Il est utile de présenter, en complément de la statistique des infractions constatées, quelques données de base sur les conséquences de l'intervention des services de police et des unités de gendarmerie.

Aussi y ont été incluses diverses autres indications.

1 - LES FAITS ÉLUCIDÉS

C'est-à-dire les crimes et délits qui, par preuves ou indices, peuvent être imputés à une ou plusieurs personnes mises en cause et donc entendues par procès-verbal. Il s'agit ici aussi des données telles qu'elles apparaissent au départ du processus pénal : celui des enquêtes, sans considération des décisions de justice ultérieures.

2 - LES GARDES À VUE

Leur connaissance revêt un double intérêt :

* d'une part situer l'emploi de ce moyen juridique par les services participant à la mission de police judiciaire,

* d'autre part permettre un contrôle de vraisemblance des autres données, les gardes à vue étant inscrites rigoureusement sur un registre spécial soumis au contrôle de l'autorité judiciaire.

3 - LES PERSONNES MISES EN CAUSE

Sont mises en cause les personnes, sans limitation d'âge, à l'encontre desquels il existe des indices graves ou concordants rendant vraisemblables qu'elles aient pu participer, comme auteurs ou complices, à la commission des infractions.

Les mis en cause sont distingués selon leur sexe (homme, femme), leur âge (majeur, mineur), leur nationalité (français, étranger), leur premier état judiciaire (libre ou écroué).

C - LE TAUX DE CRIMINALITÉ

Il est utilisé dans le but de mesurer la pression de la criminalité sur la population : c'est le rapport entre le nombre des crimes et délits et la population considérée par fraction de 1 000 habitants.

Ce taux est particulièrement significatif puisque permettant de rapprocher le nombre de crimes et délits à la population de la zone où les faits ont été recensés, pondérant ainsi le volume des faits constatés à celui de la population.

La réserve qu'il convient d'apporter à la signification du taux de criminalité tient aux mouvements de population de la zone considérée, soit quotidiens (des banlieues vers les pôles industriels et

commerciaux), soit au cours de l'année (migrations estivales vers les régions touristiques, les lieux de foires ou de festivals...).

Pour ce qui concerne les mouvements de population quotidiens, la ville de Paris constitue l'illustration type. Rapporter le nombre de crimes et délits commis dans la capitale à la seule population de Paris intra-muros, en l'isolant des départements de la petite et de la grande couronne, constitue nécessairement une approximation. En effet, une part importante des victimes, et des auteurs, n'est pas domiciliée dans la capitale. Il convient donc pour tenir compte de ces déplacements interdépartementaux d'étendre le champ du taux de criminalité, à la zone entière à l'intérieur de laquelle a lieu la majorité de ces déplacements. Cet indicateur a ainsi été introduit pour la région parisienne.

S'agissant des mouvements de population saisonniers, il apparaît difficile de parvenir à prendre en compte les mouvements de population liés aux vacances d'été qui ont pour effet d'augmenter considérablement la population présente dans les lieux de séjour alors que seule la population résidente, évaluée par l'I.N.S.E.E., est connue.

III - VALEUR ET REPRESENTATIVITE DES STATISTIQUES CRIMINELLES

A - LA VALEUR DES STATISTIQUES

Elle repose avant tout sur les conditions de la collecte des données numériques, entreprise énorme et difficile si l'on prend en considération à la fois le nombre et la diversité des faits et celui des collecteurs. Quelques 7 000 services de police et unités de gendarmerie procèdent à la collecte.

Le système appliqué depuis 1972 s'est attaché à isoler les faits eux-mêmes, seuls éléments de la comptabilité criminelle de l'activité des services, voire de leurs résultats. Il y est largement parvenu malgré les difficultés de comptage propres aux phénomènes de la délinquance qui n'ont qu'une incidence mineure sur la fiabilité des synthèses statistiques, et les comparaisons sur lesquelles s'appuie l'essentiel des commentaires.

La présentation géographique de la criminalité comprend les régions et départements y compris les départements d'Outre-Mer.

B - LA REPRÉSENTATIVITÉ DES STATISTIQUES

Que représentent les statistiques de la criminalité et de la délinquance constatées par les services de police et les unités de gendarmerie ?

Autrement dit, quelles en sont les limites dans le champ des infractions ?

1 - LE CHAMP DES STATISTIQUES

Il ne comprend pas les infractions constatées par d'autres services spécialisés (Finances, Travail...), les contraventions, les délits liés à la circulation routière ou à la coordination des transports.

La statistique ne couvre donc pas tout le champ des infractions pénales. Elle est limitée aux crimes et délits tels que l'opinion publique les considère. Elle correspond bien à ce que l'on estime relever de la mission de police judiciaire (police et gendarmerie).

2 - LE RAPPORT DES STATISTIQUES À LA RÉALITÉ

Il n'y a pas de criminalité "en soi" mais des comportements désignés comme illicites par la collectivité. Tout naturellement, ces comportements sont alors dénombrés à partir des "désignations" que constituent les procédures judiciaires. Un comportement illicite non "désigné" aux autorités judiciaires n'est donc pas pris en compte.

Les statistiques centralisées par la direction centrale de la police judiciaire ne prennent en compte que les faits mentionnés dans les procédures transmises au Parquet : ce mode de comptabilisation présente à la fois des inconvénients et une forte garantie.

Ne sont évidemment pas inclus dans les statistiques les faits - n'ayant pas perturbé l'ordre public - pour lesquels les victimes estiment, à divers titres, ne pas devoir porter plainte. Ce peut être le cas pour des faits relativement bénins (par exemple : dégradations, petits larcins...) ou graves (viols, racket...).

Par contre, ne comptabiliser que les faits mentionnés dans les procédures transmises au Parquet est une forte garantie. D'abord, par le caractère officiel et normatif de la "désignation" qui tend à réduire les aspects subjectifs de chaque affaire. Ensuite parce qu'il est facile de savoir à partir de quel seuil de gravité ces faits doivent être pris en compte.

Par ailleurs, il faut noter que le nombre de faits constatés peut s'accroître ou diminuer selon l'importance des moyens mis en œuvre pour combattre un phénomène (comme par exemple la toxicomanie) ou à la suite de variation dans le mode de sanction des infractions (par exemple, la dépenalisation en 1991 des chèques sans provision d'un faible montant).

3 - LA QUALIFICATION DES FAITS

Les faits de criminalité et de délinquance constatés par les services de police et les unités de gendarmerie sont enregistrés dans une nomenclature de

base comportant 107 index et présentés ensuite suivant plusieurs regroupements.

Chaque fait à comptabiliser est affecté à tel ou tel index de la nomenclature de base en fonction des incriminations visées dans la procédure. Naturellement, il ne s'agit que d'une qualification provisoire attribuée par les agents et officiers de police judiciaire en fonction des crimes et délits que les faits commis ou tentés figurant dans les procédures sont présumés constituer.

Seules les décisions de justice établiront la qualification définitive, quelques mois et parfois plus d'une année après la commission des faits. Or, il ne saurait être question d'attendre les jugements pour apprécier l'état de la criminalité, de la délinquance et de ses évolutions.

IV - NOMENCLATURE STATISTIQUE

La nomenclature des infractions utilisée par l'ensemble des services de police et des unités de gendarmerie a fait l'objet en 1995 d'une réactualisation afin de tenir compte tout à la fois des évolutions législatives (Nouveau Code Pénal) et du besoin de mieux connaître certains secteurs de la criminalité et de la délinquance.

Elle résulte des travaux menés par le Groupe Interministériel de modernisation des statistiques qui ont permis d'élaborer et de diffuser auprès de l'ensemble des services collecteurs une seconde édition du guide de méthodologie statistique.

Tout en couvrant toujours le champ de l'ensemble des crimes et délits constatés depuis 1972, cette mise à jour entrée en vigueur au 01/01/1995 a permis d'isoler certaines infractions jusqu'à présent incluses dans des rubriques insuffisamment détaillées ou au contraire d'en regrouper d'autres pour en faciliter l'enregistrement.

Les comparaisons avec les années antérieures restent donc toujours possibles, avec parfois un détail plus adapté aux manifestations préoccupantes de la criminalité et de la délinquance d'aujourd'hui.

*
* *

Nomenclature des infractions et unités de compte retenues

1	Règlements de compte entre malfaiteurs.....	victime
2	Homicides pour voler et à l'occasion de vols.....	victime
3	Homicides pour d'autres motifs.....	victime
4	Tentatives d'homicides pour voler et à l'occasion de vols.....	victime
5	Tentatives d'homicides pour d'autres motifs.....	victime
6	Coups et blessures volontaires suivis de mort.....	victime
7	Autres coups et blessures volontaires criminels ou correctionnels.....	plaignant
8	Prises d'otages à l'occasion de vols.....	infraction
9	Prises d'otages dans un autre but.....	infraction
10	Séquestrations.....	procédure
11	Menaces ou chantages pour extorsion de fonds.....	procédure
12	Menaces ou chantages dans un autre but.....	plaignant
13	Atteintes à la dignité et à la personnalité.....	procédure
14	Violations de domicile.....	infraction
15	Vols à main armée contre des établissements financiers.....	infraction
16	Vols à main armée contre des établissements industriels ou commerciaux.....	infraction
17	Vols à main armée contre des entreprises de transports de fonds.....	infraction
18	Vols à main armée contre des particuliers à leur domicile.....	infraction
19	Autres vols à main armée.....	infraction
20	Vols avec armes blanches contre des éta. financiers, commerciaux ou industriels.....	infraction
21	Vols avec armes blanches contre des particuliers à leur domicile.....	infraction
22	Autres vols avec armes blanches.....	infraction
23	Vols violents sans arme contre des éta financiers, commerciaux ou industriels.....	infraction
24	Vols violents sans arme contre des particuliers à leur domicile.....	infraction
25	Vols violents sans arme contre des femmes sur voie publique ou autre lieu public.....	infraction
26	Vols violents sans arme contre d'autres victimes.....	infraction
27	Cambriolages de locaux d'habitation principale.....	infraction
28	Cambriolages de résidences secondaires.....	infraction
29	Cambriolages de locaux industriels, commerciaux ou financiers.....	infraction
30	Cambriolages d'autres lieux.....	infraction
31	Vols avec entrée par ruse en tous lieux.....	victime entendue
32	Vols à la tire.....	victime entendue
33	Vols à l'étalage.....	victime entendue
34	Vols de véhicules de transport avec fret.....	véhicule
35	Vols d'automobiles.....	véhicule
36	Vols de véhicules motorisés à 2 roues.....	véhicule
37	Vols à la roulotte.....	véhicule
38	Vols d'accessoires sur véhicules à moteur immatriculés.....	véhicule
39	Vols simples sur chantier.....	infraction
40	Vols simples sur exploitations agricoles.....	infraction
41	Autres vols simples contre des établissements publics ou privés.....	victime entendue
42	Autres vols simples contre des particuliers dans des locaux privés.....	victime entendue
43	Autres vols simples contre des particuliers dans des locaux ou lieux publics.....	victime entendue
44	Recels.....	infraction
45	Proxénétisme.....	procédure
46	Viols sur des majeur(e)s.....	victime
47	Viols sur des mineur(e)s.....	victime
48	Harcèlements sexuels et autres agressions sexuelles contre des majeur(e)s.....	victime
49	Harcèlements sexuels et autres agressions sexuelles contre des mineur(e)s.....	victime
50	Atteintes sexuelles.....	procédure
51	Homicides commis d'enfants de moins de 15 ans.....	victime
52	Violences, mauvais traitements et abandons d'enfants.....	victime
53	Délits au sujet de la garde des mineurs.....	auteur

54	Non versement de pension alimentaire.....	auteur
55	Trafic et revente sans usage de stupéfiants.....	procédure
56	Usage-revente de stupéfiants.....	auteur
57	Usage de stupéfiants.....	auteur
58	Autres infractions à la législation sur les stupéfiants.....	procédure
59	Délits de débits de boissons et infractions à la réglementation sur l'alcool et le tabac.....	procédure
60	Fraudes alimentaires et infractions à l'hygiène.....	procédure
61	Autres délits contre la santé publique et la réglementation des professions médicales.....	procédure
62	Incendies volontaires de biens publics.....	procédure
63	Incendies volontaires de biens privés.....	procédure
64	Attentats à l'explosif contre des biens publics.....	procédure
65	Attentats à l'explosif contre des biens privés.....	procédure
66	Autres destructions et dégradations de biens publics.....	plaignant
67	Autres destructions et dégradations de biens privés.....	plaignant
68	Destructions et dégradations de véhicules privés.....	plaignant
69	Infractions aux conditions générales d'entrée et de séjour des étrangers.....	procédure
70	Aide à l'entrée, à la circulation et au séjour des étrangers.....	procédure
71	Autres infractions à la police des étrangers.....	procédure
72	Outrages à dépositaires de l'autorité.....	procédure
73	Violences à dépositaires de l'autorité.....	procédure
74	Port ou détention d'armes prohibées.....	procédure
75	Atteintes aux intérêts fondamentaux de la Nation.....	procédure
76	Délits des courses et des jeux.....	procédure
77	Délits d'interdiction de séjour et de paraître.....	procédure
78	Destructions, cruautés et autres délits envers les animaux.....	procédure
79	Atteintes à l'environnement.....	procédure
80	Chasse et pêche.....	procédure
81	Faux documents d'identité.....	procédure
82	Faux documents concernant la circulation des véhicules.....	procédure
83	Autres faux documents administratifs.....	procédure
84	Faux en écriture publique et authentique.....	procédure
85	Autres faux en écriture.....	procédure
86	Fausse monnaie.....	procédure
87	Contrefaçons et fraudes industrielles et commerciales.....	plaignant
88	Contrefaçons littéraires et artistiques.....	plaignant
89	Falsifications, usages de chèques volés.....	chèque
90	Falsifications, usages de cartes de crédit.....	plaignant
91	Escroqueries et abus de confiance.....	plaignant
92	Infractions à la législation sur les chèques.....	plaignant
93	Travail clandestin.....	procédure
94	Emploi d'étranger sans titre de travail.....	procédure
95	Marchandage - prêt de main d'œuvre.....	procédure
96	Index non utilisé.....	-
97	Index non utilisé.....	-
98	Banqueroutes, abus de biens sociaux et autres délits de société.....	procédure
99	Index non utilisé.....	-
100	Index non utilisé.....	-
101	Prix illicites, publicité fausse et infractions aux règles de la concurrence.....	procédure
102	Achats et ventes sans facture.....	procédure
103	Infractions à l'exercice d'une profession réglementée.....	procédure
104	Infractions au droit de l'urbanisme et de la construction.....	procédure
105	Fraudes fiscales.....	procédure
106	Autres délits économiques et financiers.....	procédure
107	Autres délits.....	procédure

Nature des infractions	Numéros des index
Ensemble des faits constatés	Total des index
1 - Vols (y compris recels)	
<ul style="list-style-type: none"> * <i>Vols à main armée (armes à feu)</i> <ul style="list-style-type: none"> - Contre des établissements financiers ou des transporteurs de fonds - Contre des établissements industriels et commerciaux - Contre des particuliers à domicile - Contre des particuliers et autres sur voie publique et autres lieux * <i>Autres vols avec violences sans arme à feu</i> <ul style="list-style-type: none"> - Contre des établissements - Contre des particuliers à domicile - Contre des particuliers et autres sur voie publique et autres lieux dont sans arme contre des femmes * <i>Vols avec entrée par ruse</i> * <i>Cambriolages</i> <ul style="list-style-type: none"> - De résidences principales - De résidences secondaires - De locaux industriels, commerciaux, financiers - D'autres lieux * <i>Vols liés à l'automobile et aux deux roues à moteur</i> <ul style="list-style-type: none"> - Vols d'automobiles - Vols de véhicules de transport avec fret - Vols de véhicules motorisés à deux roues - Vols à la roulotte et d'accessoires sur véhicules immatriculés * <i>Autres vols simples au préjudice de particuliers</i> <ul style="list-style-type: none"> - Vols à la tire - Autres vols au préjudice de particuliers dans des locaux ou lieux publics - Autres vols au préjudice de particuliers dans des locaux ou lieux privés * <i>Autres vols simples (à l'étalage, chantiers, etc...)</i> <ul style="list-style-type: none"> - Vols à l'étalage - Vols sur chantiers - Vols sur exploitations agricoles - Autres vols au préjudice d'établissements publics ou privés * <i>Recels</i> 	<ul style="list-style-type: none"> <i>index 15 à 19</i> index 15, 17 index 16 index 18 index 19 <i>index 20 à 26</i> index 20, 23 index 21, 24 index 22, 25, 26 index 25 <i>index 31</i> <i>index 27 à 30</i> index 27 index 28 index 29 index 30 <i>index 34 à 38</i> index 35 index 34 index 36 index 37, 38 <i>index 32, 42, 43</i> index 32 index 43 index 42 <i>index 33, 39 à 41</i> index 33 index 39 index 40 index 41 <i>index 44</i>
2 - ESCROQUERIES ET INFRACTIONS ÉCONOMIQUES ET FINANCIÈRES	
<ul style="list-style-type: none"> * <i>Escroqueries, faux et contrefaçons</i> <ul style="list-style-type: none"> - Escroqueries et abus de confiance - Falsifications, usages de chèques volés - Falsifications, usages de cartes de crédit - Contrefaçons et fraudes industrielles et commerciales (sauf fraudes alimentaires) - Contrefaçons littéraires et artistiques - Faux en écriture publique et authentique - Faux en écriture privée de commerce et de banque - Fausse monnaie * <i>Délinquance économique et financière</i> <ul style="list-style-type: none"> - Banqueroutes, abus de biens sociaux et autres délits de société - Fraudes fiscales - Infractions à l'exercice d'une profession réglementée (sauf professions médicales) - Urbanisme et construction - Prix, publicité, concurrence - Achats / ventes sans facture - Autres délits économiques et financiers <ul style="list-style-type: none"> . Travail clandestin . Emploi d'étranger sans titre de travail . Marchandage - prêt de main d'œuvre * <i>Infractions à la législation sur les chèques (sauf usage de chèques volés)</i> 	<ul style="list-style-type: none"> <i>index 84 à 91</i> index 91 index 89 index 90 index 87 index 88 index 84 index 85 index 86 <i>index 93 à 95, 98, 101 à 106</i> index 98 index 105 index 103 index 104 index 101 index 102 index 93 à 95, 106 index 93 index 94 index 95 <i>index 92</i>

Nature des infractions	Numéros des index
3 - CRIMES ET DÉLITS CONTRE LES PERSONNES	
<p>* Homicides</p> <ul style="list-style-type: none"> - Règlements de comptes entre malfaiteurs - Homicides pour vols et à l'occasion de vols - Homicides pour d'autres motifs - Homicides commis d'enfants de moins de 15 ans <p>* Tentatives d'homicides</p> <ul style="list-style-type: none"> - Pour vols ou à l'occasion de vols - Pour d'autres motifs <p>* Coups et blessures volontaires</p> <ul style="list-style-type: none"> - Suivis de mort - Non suivis de mort <p>* Autres atteintes volontaires contre les personnes</p> <ul style="list-style-type: none"> - Prises d'otages, séquestrations - Violations de domicile - Menaces ou chantages - Atteintes à la dignité et à la personnalité <p>* Atteintes aux mœurs</p> <ul style="list-style-type: none"> - Proxénétisme - Viols <ul style="list-style-type: none"> dont sur mineur(e)s - Harcèlements sexuels et autres agressions sexuelles <ul style="list-style-type: none"> dont sur mineur(e)s - Autres atteintes aux mœurs <p>* Infractions contre la famille et l'enfant</p> <ul style="list-style-type: none"> - Violences, mauvais traitements et abandons d'enfant - Délits au sujet de la garde des mineurs - Non versement de pension alimentaire 	<p><i>index 1 à 3, 51</i></p> <p>index1</p> <p>index2</p> <p>index3</p> <p>index 51</p> <p><i>index 4, 5</i></p> <p>index 4</p> <p>index 5</p> <p><i>index 6, 7</i></p> <p>index 6</p> <p>index 7</p> <p><i>index 8 à 14</i></p> <p>index 8 à 10</p> <p>index 14</p> <p>index 11, 12</p> <p>index 13</p> <p><i>index 45 à 50</i></p> <p>index 45</p> <p>index 46, 47</p> <p>index 47</p> <p>index 48, 49</p> <p>index 49</p> <p>index 50</p> <p><i>index 52 à 54</i></p> <p>index 52</p> <p>index 53</p> <p>index 54</p>
4 - AUTRES INFRACTIONS (dont stupéfiants)	
<p>* Infractions à la législation sur les stupéfiants</p> <ul style="list-style-type: none"> - Trafic / revente sans usage - Usage-revente - Usage (consommation) - Autres infractions à la législation sur les stupéfiants <p>* Délits à la police des étrangers</p> <ul style="list-style-type: none"> dont . Inf. aux conditions générales d'entrée et de séjour des étrangers <ul style="list-style-type: none"> . Aide à l'entrée, à la circulation et au séjour des étrangers <p>* Destructrions et dégradations de biens</p> <ul style="list-style-type: none"> - Attentats par explosifs contre les biens publics - Attentats par explosifs contre les biens privés - Incendies volontaires contre les biens publics - Incendies volontaires contre les biens privés - Autres destructions et dégradations de biens publics - Destructions et dégradations de véhicules privés - Autres destructions et dégradations de biens privés <p>* Délits divers</p> <ul style="list-style-type: none"> - Faux documents de circulation des véhicules - Faux documents d'identité et autres documents administratifs - Violences à dépositaires de l'autorité - Outrages à dépositaires de l'autorité - Atteintes aux intérêts fondamentaux de la Nation - Port et détention d'armes prohibées - Délits d'interdiction de séjour et de paraître - Délits de débits de boisson et infractions à la réglementation sur l'alcool et le tabac - Fraudes alimentaires et infractions à l'hygiène - Autres délits contre la santé publique et la réglementation des professions médicales - Délits des courses et jeux - Pêche, chasse et atteintes à l'environnement <ul style="list-style-type: none"> dont atteintes à l'environnement - Destructrions, cruautés et autres délits envers les animaux - Autres délits divers 	<p><i>index 55 à 58</i></p> <p>index 55</p> <p>index 56</p> <p>index 57</p> <p>index 58</p> <p><i>index 69 à 71</i></p> <p>index 69</p> <p>index 70</p> <p><i>index 62 à 68</i></p> <p>index 64</p> <p>index 65</p> <p>index 62</p> <p>index 63</p> <p>index 66</p> <p>index 68</p> <p>index 67</p> <p><i>index 59 à 61, 72 à 83, 107</i></p> <p>index 82</p> <p>index 81, 83</p> <p>index 73</p> <p>index 72</p> <p>index 75</p> <p>index 74</p> <p>index 77</p> <p>index 59</p> <p>index 60</p> <p>index 61</p> <p>index 76</p> <p>index 79, 80</p> <p>index 79</p> <p>index 78</p> <p>index 107</p>

TITRE II

ÉTAT DE LA CRIMINALITÉ ET DE LA DÉLINQUANCE EN FRANCE MÉTROPOLITAINE (1)

A - APERCU DE LA CRIMINALITÉ ET DE LA DÉLINQUANCE EN FRANCE DE 1949 à 2007

B - PRESENTATION ET CATEGORIES D'INFRACTIONS DE 1998 à 2007

- Présentation générale
- Analyse par catégories d'infractions, agrégats et indicateurs

C - ANALYSE DE LA CRIMINALITÉ ET DE LA DÉLINQUANCE EN 2007

(1) Les données concernant les D.O.M – C.O.M.. figurent au Titre IV "Géographie Criminelle".

A - APERCU DE LA CRIMINALITE ET LA DELINQUANCE EN FRANCE DE 1949 à 2007

Années	Crimes et délits					Population	
	Vols (y compris recels)	Escroqueries et infractions économiques et financières	Crimes et délits contre les personnes	Autres infractions (dont stupéfiants)	Total	Nombre (1)	Taux pour 1000 habitants
1949	233 816	67 725	63 941	217 767	583 249	41 480 227	14,06
1950	187 496	43 335	58 356	285 102	574 289	41 828 873	13,73
1951	177 863	39 674	58 133	252 357	528 027	42 155 535	12,53
1952	183 962	49 156	59 263	253 297	545 678	42 459 668	12,85
1953	192 378	50 719	61 675	242 839	547 611	42 751 746	12,81
1954	189 219	51 968	59 696	223 696	524 579	46 056 505	11,39
1955	191 138	54 624	59 906	211 096	516 764	43 427 670	11,90
1956	210 416	56 326	60 218	231 086	558 046	43 843 075	12,73
1957	253 352	74 713	62 961	276 648	667 674	44 310 863	15,07
1958	266 846	72 890	58 879	205 352	603 967	44 788 853	13,48
1959	305 020	72 058	56 180	211 500	644 758	45 239 730	14,25
1960	345 945	71 893	53 272	216 656	687 766	45 684 227	15,05
1961	373 284	70 804	53 950	210 742	708 780	46 162 828	15,35
1962	390 889	78 164	53 117	211 696	733 866	46 997 703	15,61
1963	368 812	70 082	58 238	70 549	567 681	47 836 218	11,87
1964	391 902	78 219	61 023	80 377	611 521	48 330 415	12,65
1965	423 216	88 471	62 975	85 779	660 441	48 777 796	13,54
1966	463 053	109 576	67 600	94 855	735 084	49 183 665	14,95
1967	529 509	132 844	70 643	106 028	839 024	49 568 305	16,93
1968	609 976	154 910	71 902	100 854	937 642	49 915 404	18,78
1969	628 473	213 853	75 086	103 803	1 021 215	50 317 977	20,30
1970	690 899	250 990	77 192	116 540	1 135 621	50 772 227	22,37
1971	790 918	288 189	83 603	126 668	1 289 378	51 251 094	25,16
1972	910 220	438 102	81 818	245 367	1 675 507	51 700 913	32,41
1973	974 775	440 209	84 925	263 463	1 763 372	52 118 299	33,83
1974	1 124 561	329 987	85 315	287 510	1 827 373	52 460 363	34,83
1975	1 233 186	314 100	87 738	277 303	1 912 327	52 699 169	36,29
1976	1 217 510	282 239	86 454	237 750	1 823 953	52 908 672	34,47
1977	1 336 071	370 024	91 964	299 860	2 097 919	53 145 286	39,48
1978	1 351 301	405 587	90 724	300 220	2 147 832	53 376 320	40,24
1979	1 471 883	444 733	96 939	317 011	2 330 566	53 606 230	43,48
1980	1 624 547	531 588	102 195	369 178	2 627 508	53 731 387	48,90
1981	1 771 035	619 284	108 313	391 388	2 890 020	54 028 630	53,49
1982	2 081 303	765 631	112 004	454 744	3 413 682	54 335 000	62,83
1983	2 163 244	814 659	116 824	469 248	3 563 975	54 625 729	65,24
1984	2 277 530	806 664	116 570	480 689	3 681 453	54 830 907	67,14
1985	2 301 934	681 699	117 948	477 613	3 579 194	55 062 478	65,00
1986	2 121 525	607 140	107 812	455 712	3 292 189	55 278 413	59,56
1987	2 028 608	571 974	105 304	465 084	3 170 970	55 509 955	57,12
1988	2 016 781	568 638	122 646	424 629	3 132 694	55 753 955	56,19
1989	2 126 973	548 354	132 321	458 794	3 266 442	56 016 985	58,31
1990	2 305 600	551 810	134 352	500 950	3 492 712	56 614 493	61,69
1991	2 456 871	566 567	141 716	578 958	3 744 112	56 893 206	65,81
1992	2 615 444	413 417	146 095	656 040	3 830 996	57 217 577	66,95
1993	2 640 417	409 246	152 764	679 467	3 881 894	57 526 521	67,48
1994	2 573 074	440 179	175 374	730 381	3 919 008	57 779 305	67,83
1995	2 400 644	357 104	191 180	716 392	3 665 320	58 027 305	63,17
1996	2 331 000	310 910	198 155	719 552	3 559 617	58 255 883	61,10
1997	2 244 301	295 511	214 975	738 655	3 493 442	58 493 885	59,72
1998	2 291 404	287 415	220 948	765 758	3 565 525	58 722 674	60,72
1999	2 252 528	295 734	233 194	786 408	3 567 864	58 518 748	60,97
2000	2 334 696	352 164	254 514	830 475	3 771 849	58 746 500	64,21
2001	2 522 346	366 208	279 610	893 628	4 061 792	59 039 173	68,80
2002	2 507 027	355 342	303 552	947 961	4 113 882	59 344 025	69,32
2003	2 380 770	349 473	325 697	918 754	3 974 694	59 625 919	66,66
2004	2 243 445	329 955	339 882	912 160	3 825 442	59 900 268	63,86
2005	2 138 506	318 680	354 836	963 816	3 775 838	60 561 200	62,35
2006	2 080 182	334 064	375 414	935 928	3 725 588	61 044 684	61,03
2007	1 939 570	345 416	386 603	917 704	3 589 293	61 538 000	58,33

(1) source INSEE

Taux de criminalité pour 1000 habitants

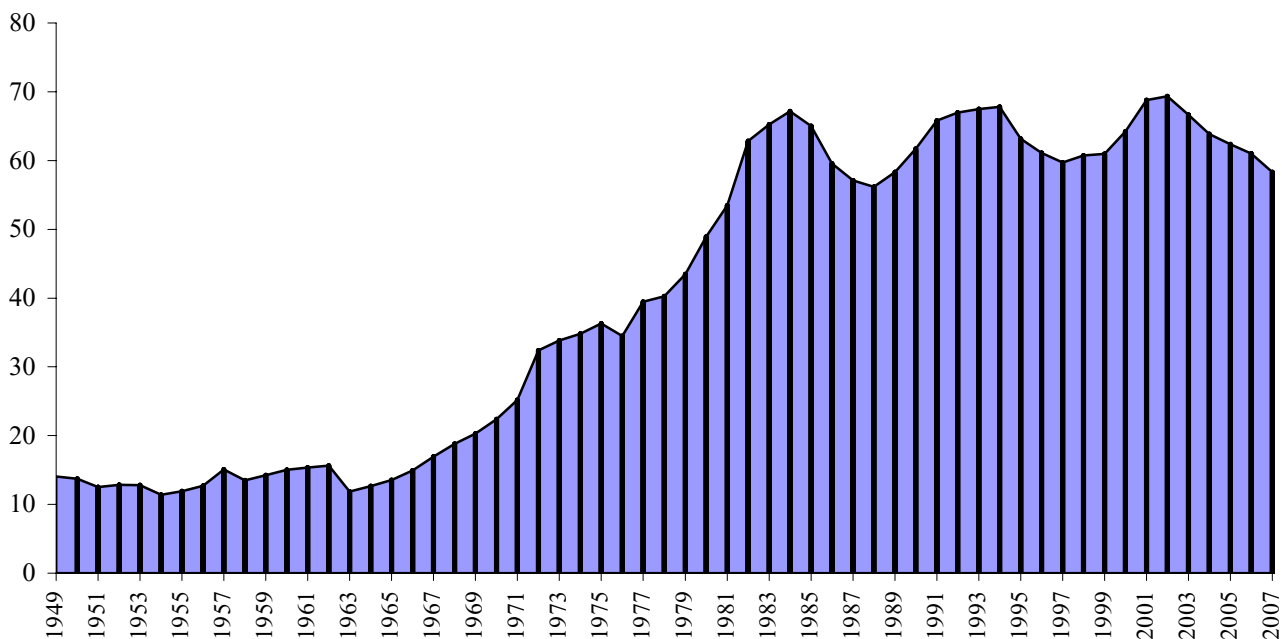

Evolution de la criminalité de 1950 à 2007

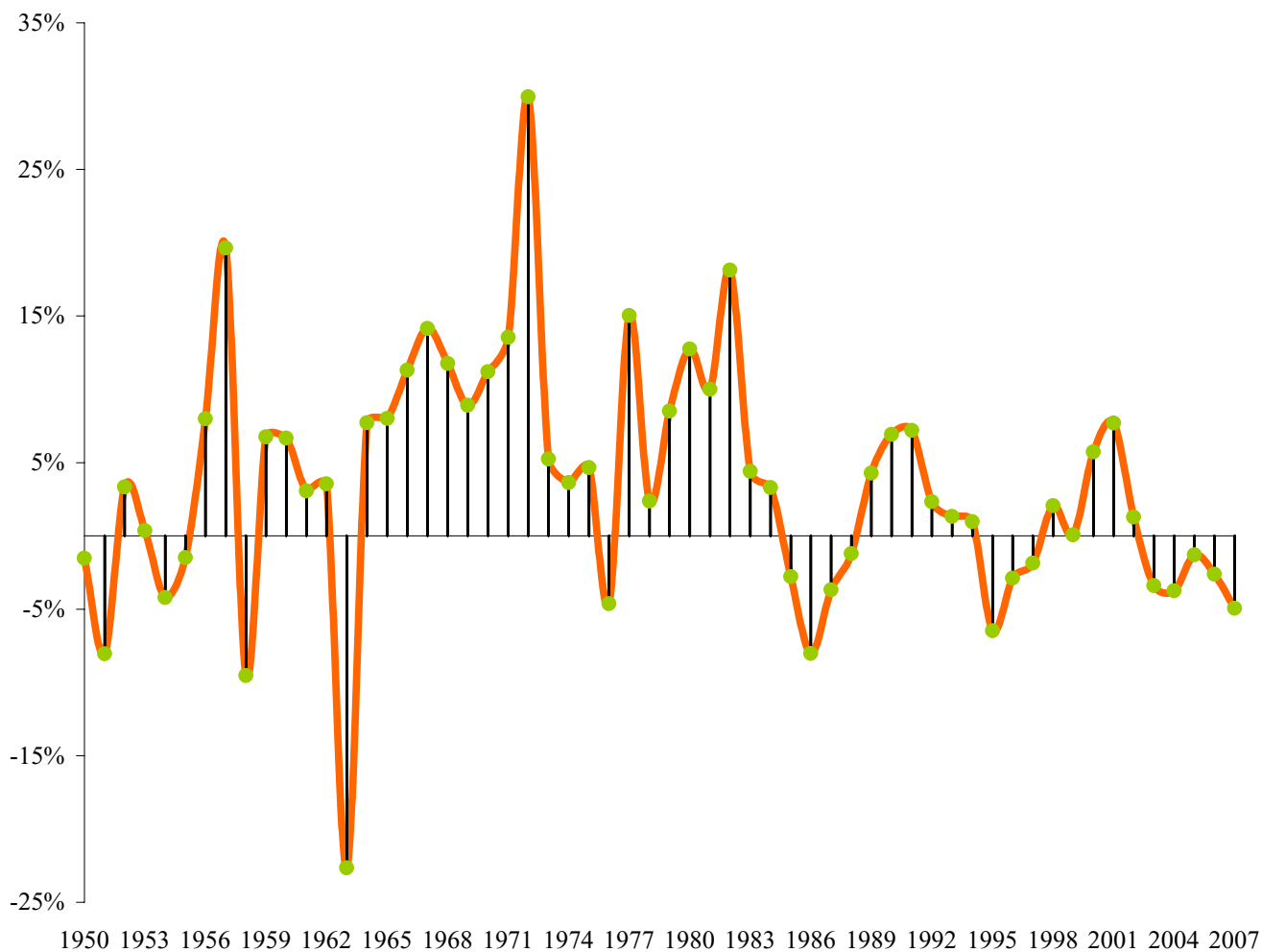

B - PRESENTATION ET CATEGORIES D'INFRACTIONS DE 1998 à 2007

1 - PRÉSENTATION GÉNÉRALE

La criminalité et la délinquance globale

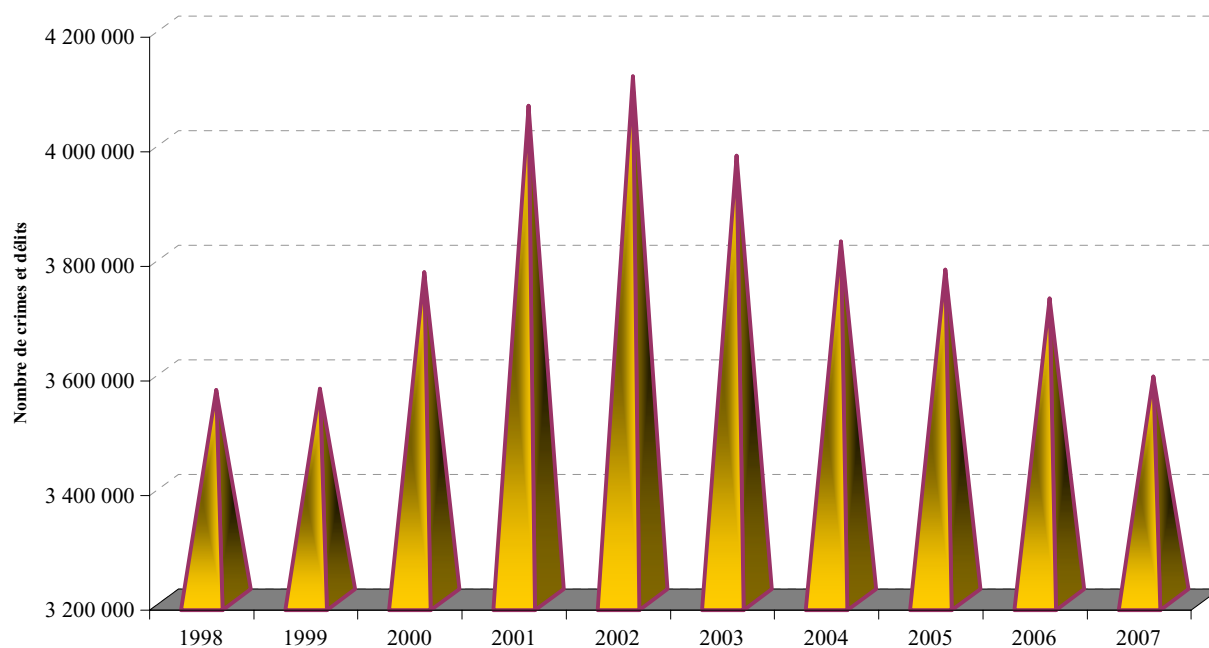

1998	1999	2000	2001	2002	2003	2004	2005	2006	2007
3 565 525	3 567 864	3 771 849	4 061 792	4 113 882	3 974 694	3 825 442	3 775 838	3 725 588	3 589 293
-	0,07%	5,72%	7,69%	1,28%	-3,38%	-3,76%	-1,30%	-1,33%	-3,66%

2 - ANALYSE PAR CATÉGORIES D'INFRACTIONS, AGRÉGATS ET INDICATEURS

2 - 1 LES VOLS (y compris recels)

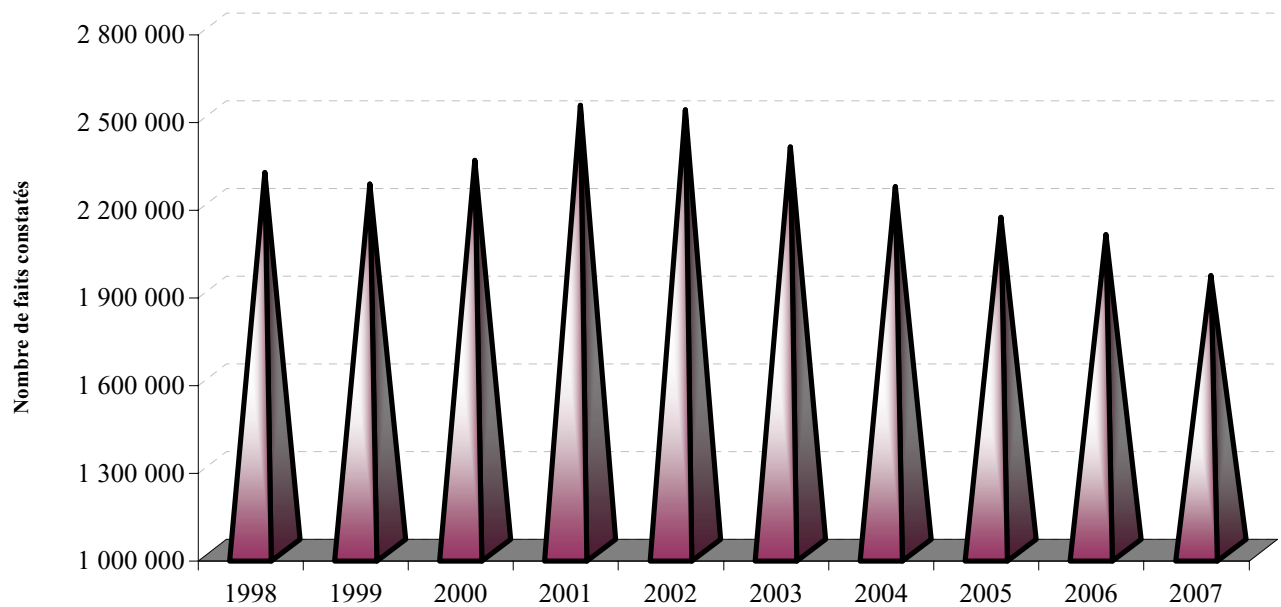

1998	1999	2000	2001	2002	2003	2004	2005	2006	2007
2 291 404	2 252 528	2 334 696	2 522 346	2 507 027	2 380 770	2 243 445	2 138 506	2 080 182	1 939 570
-	-1,70%	3,65%	8,04%	-0,61%	-5,04%	-5,77%	-4,68%	-2,73%	-6,76%

La part des vols (y compris recels) dans la criminalité globale

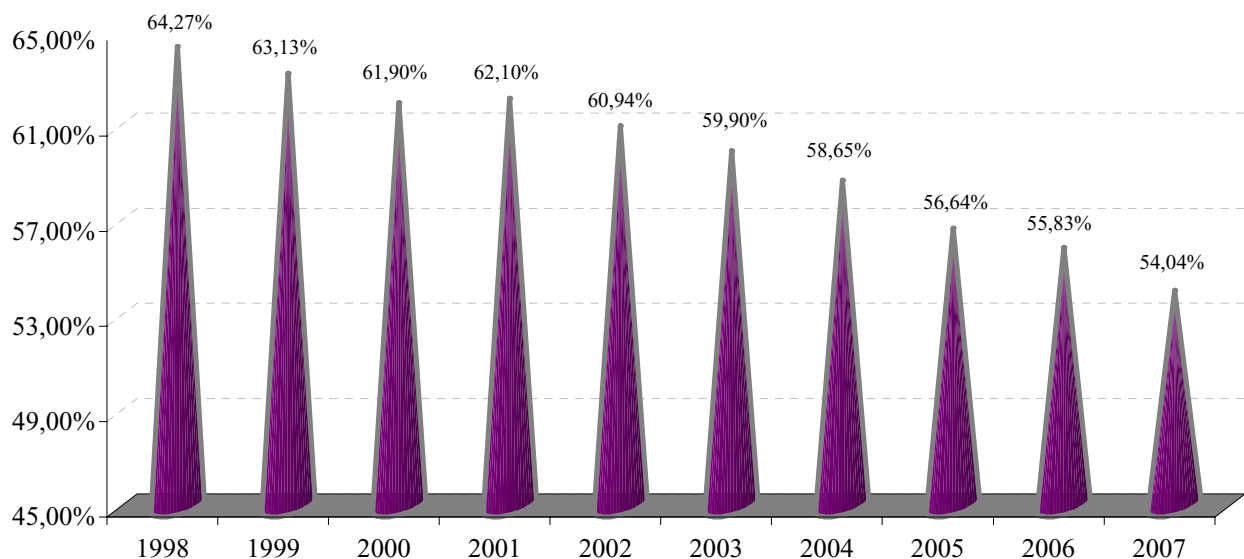

2 - 2 LES ESCROQUERIES ET INFRACTIONS ÉCONOMIQUES ET FINANCIÈRES

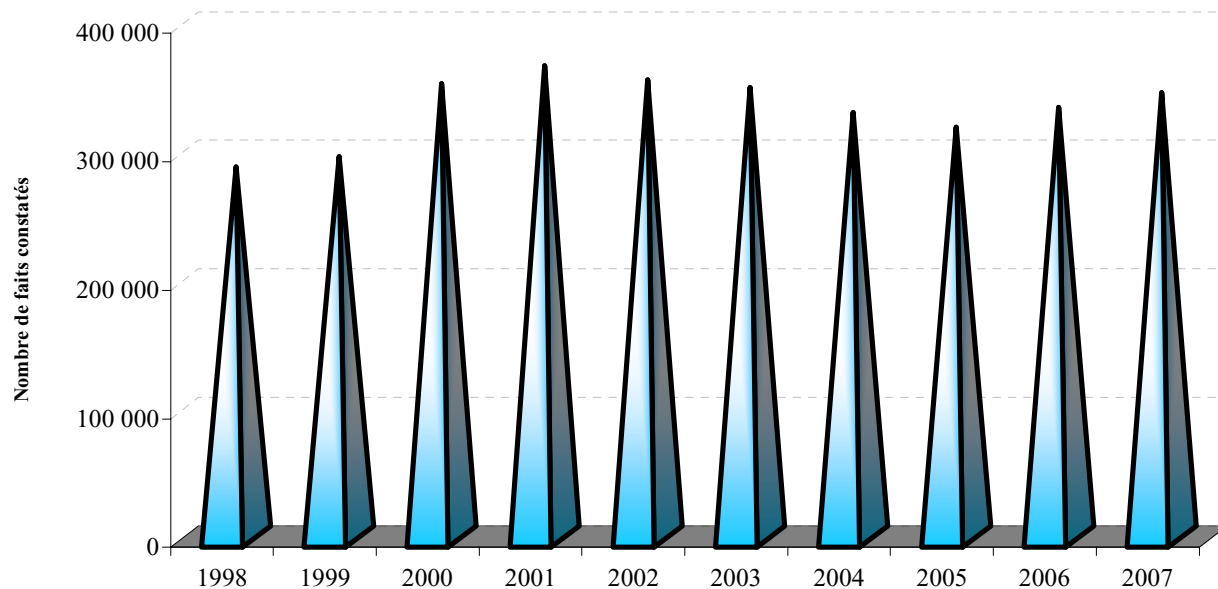

1998	1999	2000	2001	2002	2003	2004	2005	2006	2007
287 415	295 734	352 164	366 208	355 342	349 473	329 955	318 680	334 064	345 416
-	2,89%	19,08%	3,99%	-2,97%	-1,65%	-5,58%	-3,42%	4,83%	3,40%

La part des escroqueries et infractions économiques et financières dans la criminalité globale

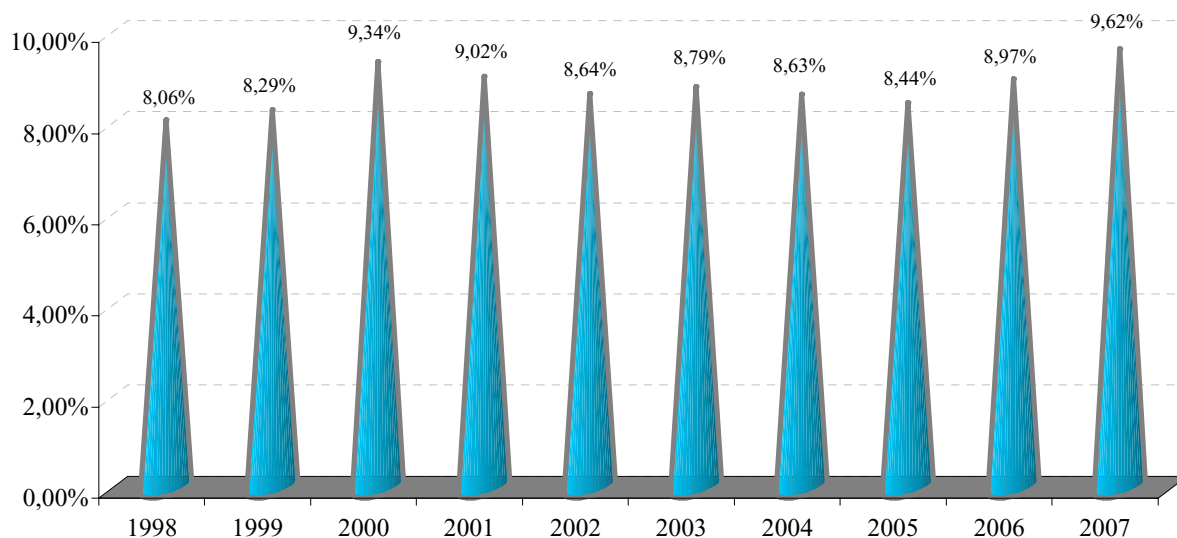

2 - 3 LES CRIMES ET DELITS CONTRE LES PERSONNES

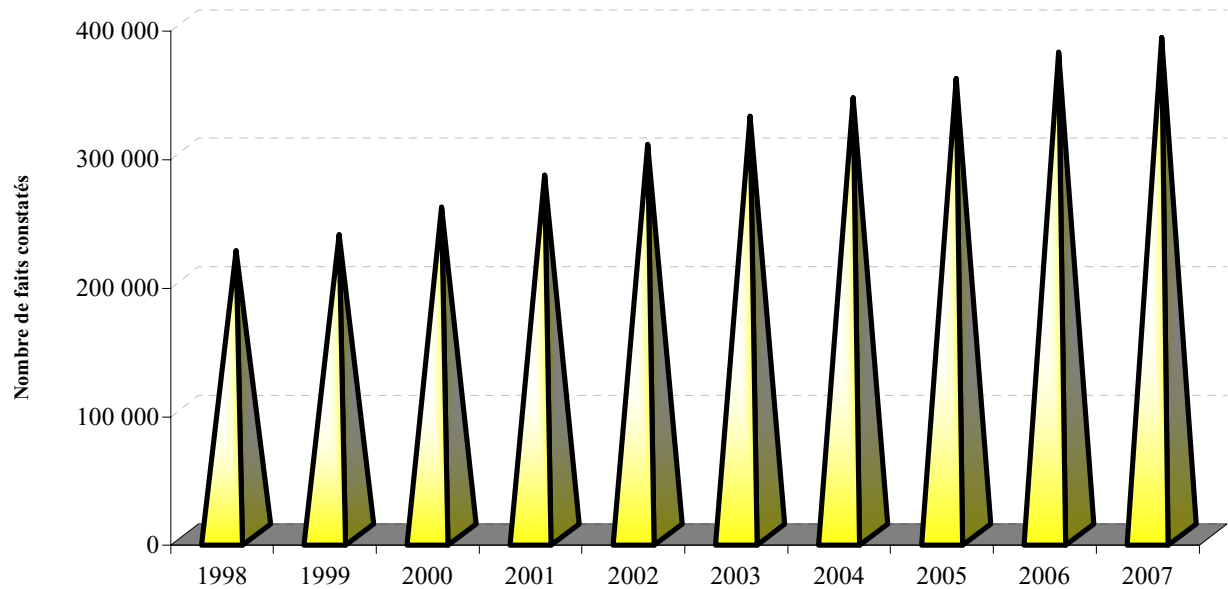

1998	1999	2000	2001	2002	2003	2004	2005	2006	2007
220 948	233 194	254 514	279 610	303 552	325 697	339 882	354 836	375 414	386 603
-	5,54%	9,14%	9,86%	8,56%	7,30%	4,36%	4,40%	5,80%	2,98%

La part des crimes et délits contre les personnes dans la criminalité globale

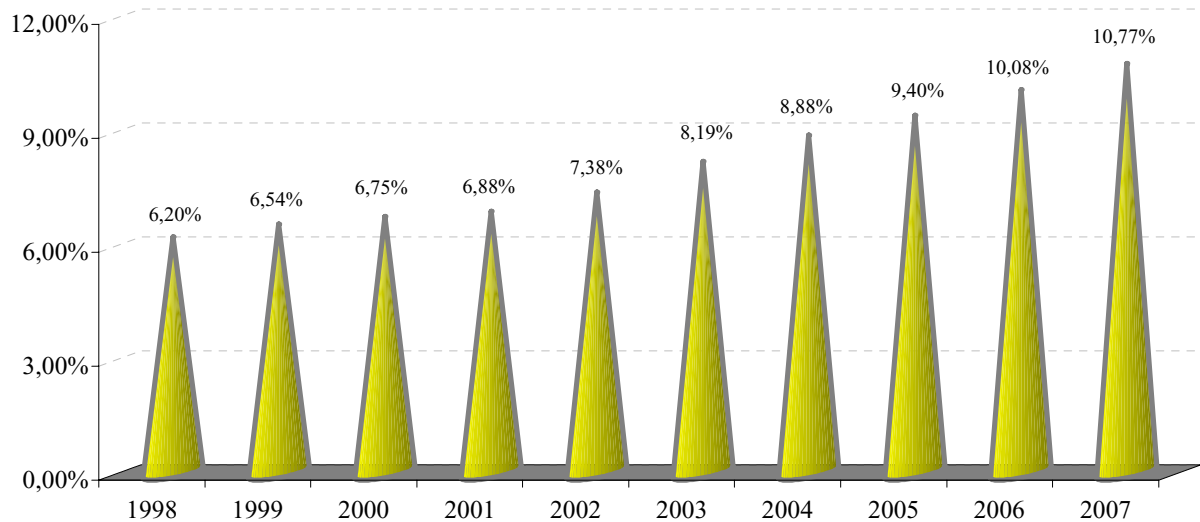

2 - 4 LES AUTRES INFRACTIONS (dont stupéfiants)

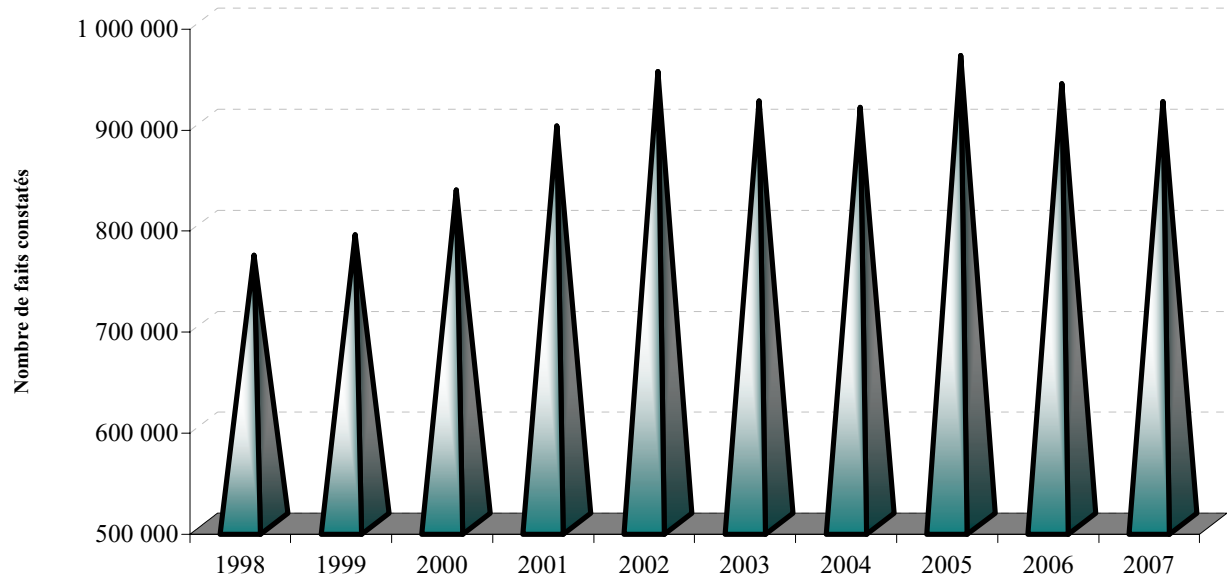

1998	1999	2000	2001	2002	2003	2004	2005	2006	2007
765 758	786 408	830 475	893 628	947 961	918 754	912 160	963 816	935 928	917 704
-	2,70%	5,60%	7,60%	6,08%	-3,08%	-0,72%	5,66%	-2,89%	-1,95%

La part des autres infractions (dont stupéfiants) dans la criminalité globale

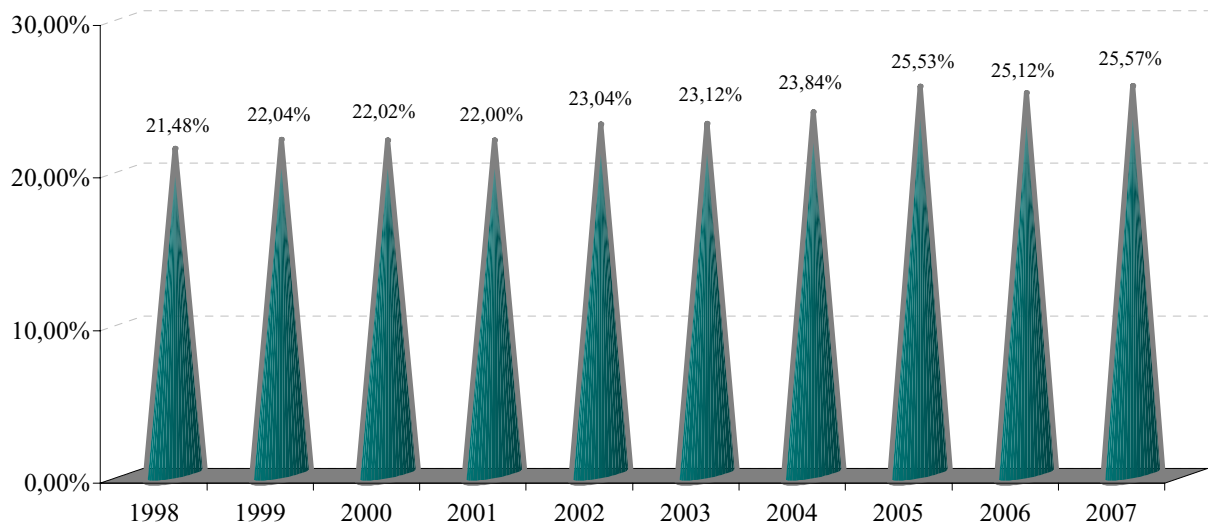

Délinquance de voie publique

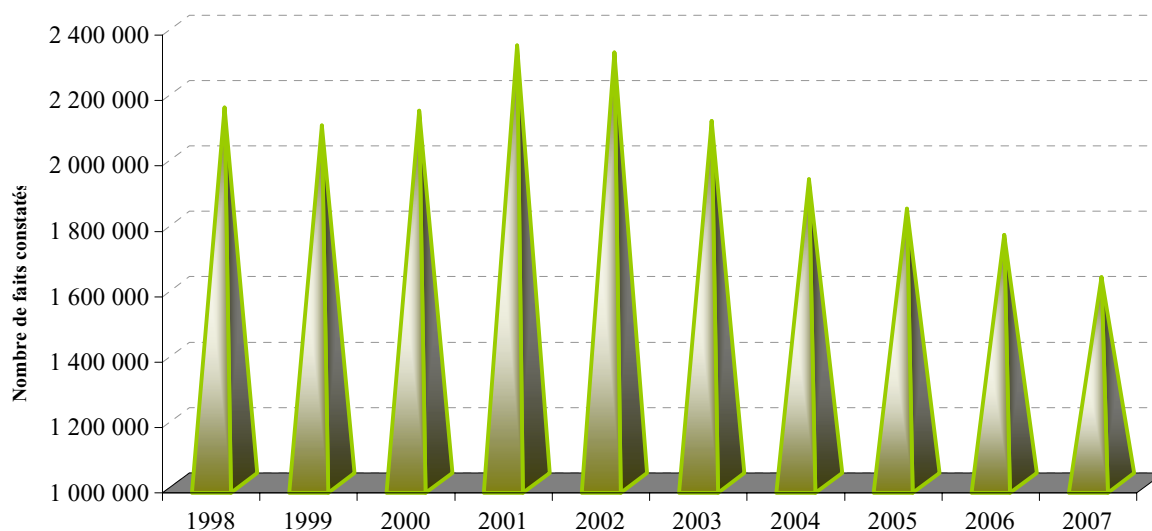

1998	1999	2000	2001	2002	2003	2004	2005	2006	2007
2 148 381	2 093 000	2 138 493	2 337 374	2 315 565	2 107 686	1 929 636	1 838 061	1 757 864	1 629 760
-	-2,58%	2,17%	9,30%	-0,93%	-8,98%	-8,45%	-4,75%	-4,36%	-7,29%

La part de la délinquance de voie publique dans la criminalité globale

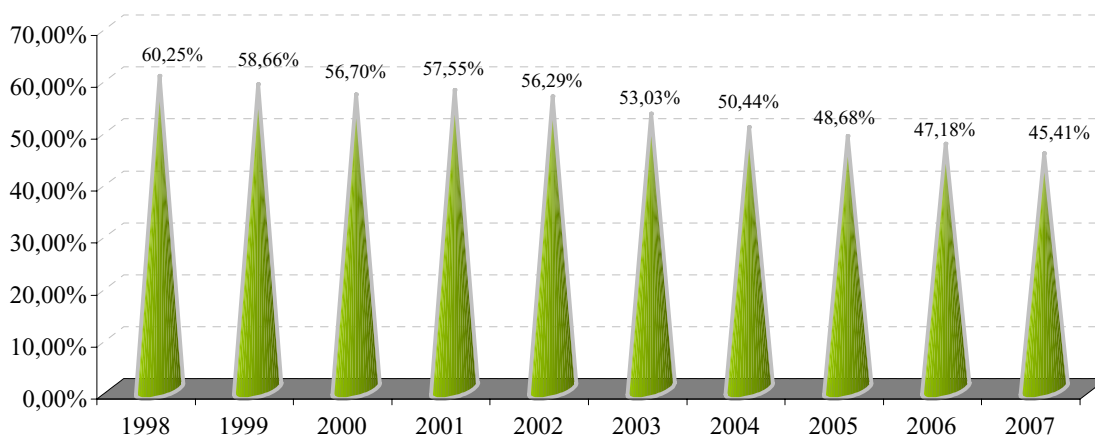

* La délinquance de voie publique :

- Vols à main armée
- Vols avec violences
- Cambriolages
- Vols à la tire
- Vols d'automobiles et de véhicules avec fret
- Vols de véhicules motorisés à deux roues
- Vols à la roulotte et vols d'accessoires
- Destructions et dégradations

Infractions révélées par l'action des services

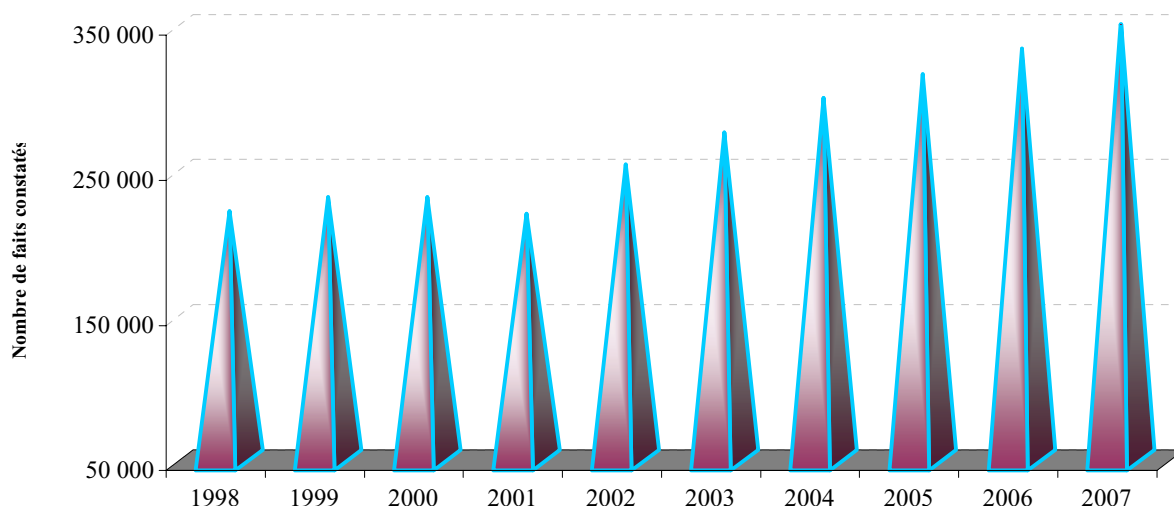

1998	1999	2000	2001	2002	2003	2004	2005	2006	2007
221 726	231 187	231 178	219 863	253 865	275 955	299 708	315 861	333 547	353 138
-	4,27%	0,00%	-4,89%	15,47%	8,70%	8,61%	5,39%	5,60%	5,87%

La part des infractions révélées par l'action des services dans la criminalité globale

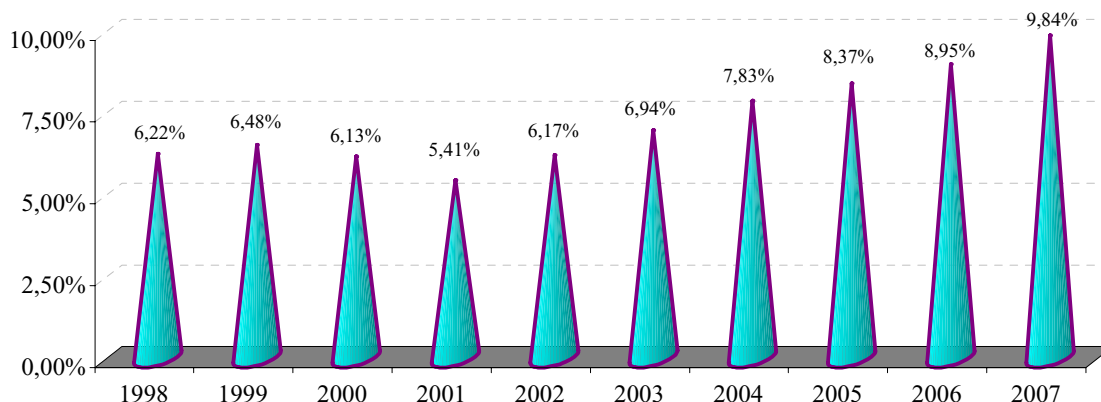

* les infractions révélées par l'action des services :

- Recels
- Proxénétisme
- Trafic et revente sans usage de stupéfiants
- Usage-revente de stupéfiants
- Usage de stupéfiants
- Autres infractions à la législation sur les stupéfiants
- Délits de débits de boissons et infractions à la réglementation sur l'alcool et le tabac
- Infractions aux conditions générales d'entrée et de séjour des étrangers
- Aide à l'entrée, à la circulation et au séjour des étrangers
- Autres infractions à la police des étrangers
- Port ou détention d'armes prohibées
- Délits des courses et des jeux
- Délits d'interdiction de séjour et de paraître
- Atteintes à l'environnement
- Faux documents d'identité
- Faux documents concernant la circulation des véhicules
- Autres faux documents administratifs
- Travail clandestin
- Emploi d'étranger sans titre de travail
- Marchandage - prêt de main d'oeuvre

Indicateur des atteintes volontaires à l'intégrité physique

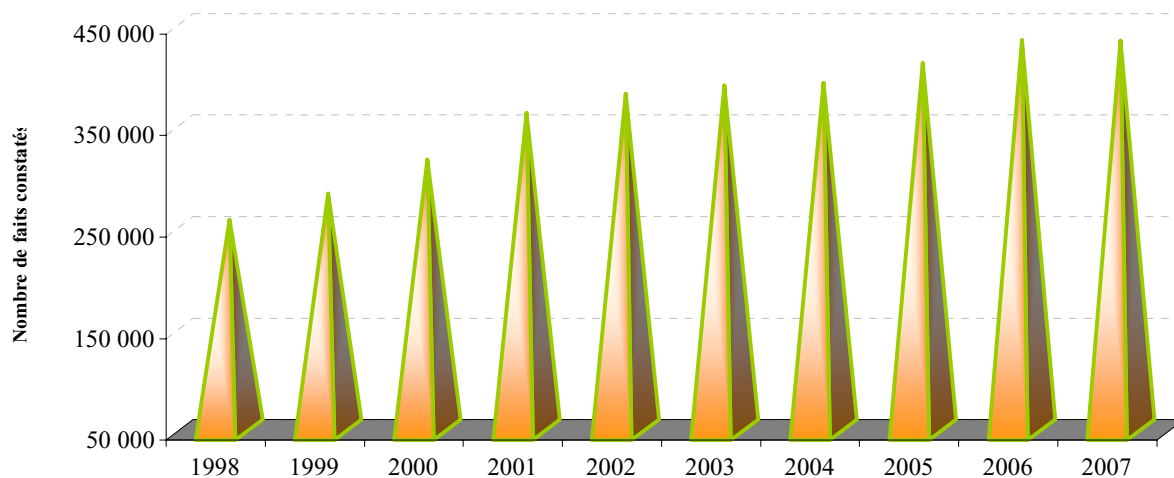

1998	1999	2000	2001	2002	2003	2004	2005	2006	2007
257 233	282 963	316 404	362 176	381 053	389 172	391 857	411 350	434 183	433 284
-	10,00%	11,82%	14,47%	5,21%	2,13%	0,69%	4,97%	5,55%	-0,21%

La part des atteintes volontaires à l'intégrité physique dans la criminalité globale

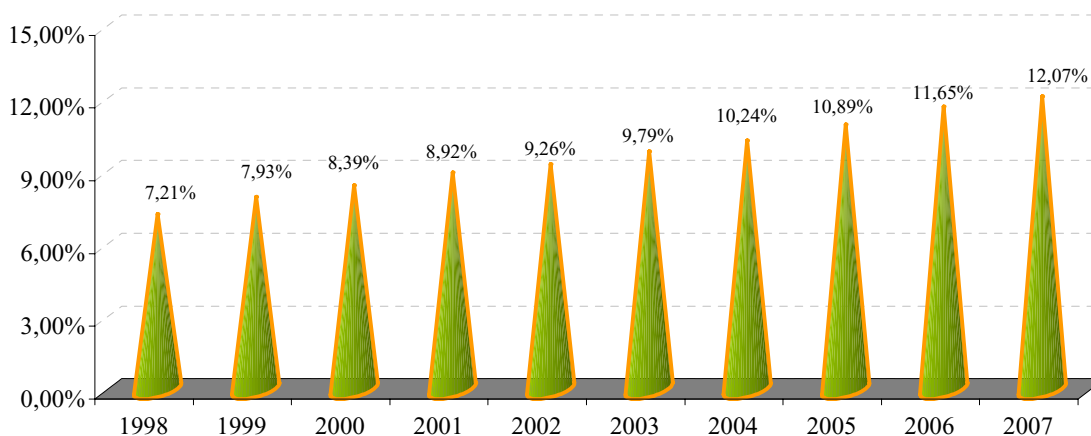

* Les atteintes volontaires à l'intégrité physique :

- Homicides et tentatives d'homicides
- Homicides commis contre enfants de moins de 15 ans
- Règlements de compte entre malfaiteurs
- Coups et blessures volontaires suivis de mort
- Autres coups et blessures volontaires
- Prises d'otages à l'occasion de vols ou dans un autre but
- Séquestrations
- Violences, mauvais traitements et abandons d'enfants.
- Violences à dépositaires autorité
- Vols à main armée
- Vols avec violences
- Viols
- Harcèlements sexuels et autres agressions sexuelles
- Menaces ou chantages pour extorsions de fonds ou dans un autre but

Indicateur des atteintes aux biens

(Indicateur propre à l'observatoire national de la délinquance)

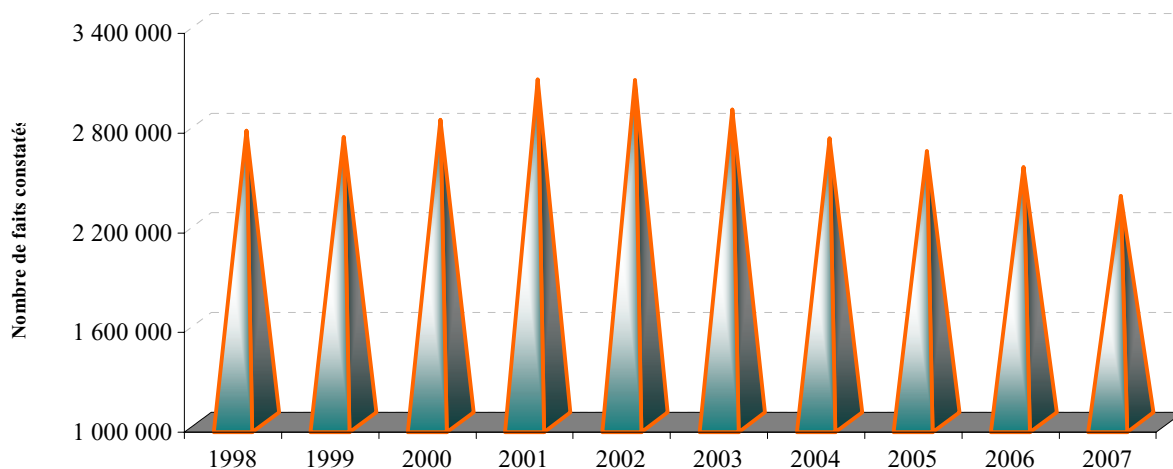

1998	1999	2000	2001	2002	2003	2004	2005	2006	2007
2 753 458	2 716 865	2 820 509	3 063 921	3 059 062	2 881 838	2 708 934	2 633 571	2 534 097	2 363 519
-	-1,33%	3,81%	8,63%	-0,16%	-5,79%	-6,00%	-2,78%	-3,78%	-6,73%

La part des atteintes aux biens constatées dans la criminalité globale

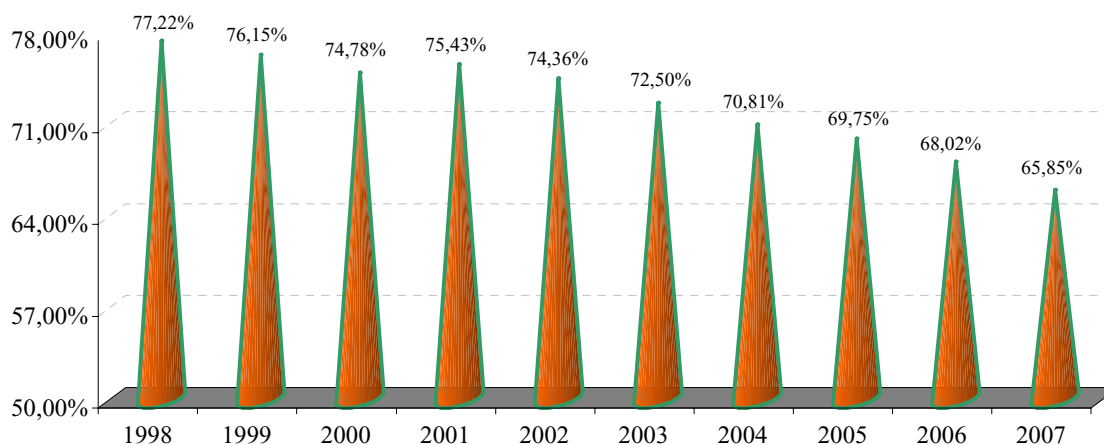

* Les atteintes aux biens =

- Vols à main armée
- Vols avec violences
- Vols avec entrée par ruse
- Cambriolages
- Vols liés à l'automobile et aux deux roues à moteur
- Autres vols simples au préjudice des particuliers
- Autres vols simples (à l'étalage, sur chantiers, etc...)
- Attentats par explosifs contre des biens publics ou privés
- Incendies volontaires contre des biens publics ou privés
- Destructons et dégradations de véhicules privés
- Autres destructons et dégradations de biens publics ou privés

C - ANALYSE DE LA CRIMINALITÉ ET DE LA DÉLINQUANCE EN 2007

Avec 3 589 293 faits constatés par l'ensemble des services de police et des unités de gendarmerie, l'année 2007 enregistre un recul de la criminalité et de la délinquance qui s'établit à - 3,66 %, soit 136 295 faits de moins qu'en 2006 .

Pour une population de 61 538 000 habitants, le taux global de criminalité de la France métropolitaine s'est établi à 58,33 pour 1 000 habitants

Afin de faciliter une première approche sectorielle des phénomènes criminels, les statistiques de police judiciaire regroupent en quatre grandes catégories les différentes infractions recensées, cela en fonction de leurs principales caractéristiques.

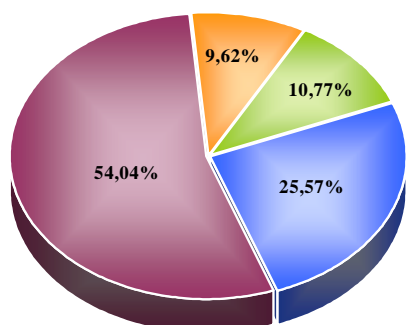

- vols (y compris recels)
- escroqueries et infractions économiques et financières
- crimes et délits contre les personnes
- autres infractions (dont stupéfiants)

En 2007, la part de chacune de ces catégories dans la criminalité globale a été la suivante :

Deux de ces quatre catégories d'infractions ont connu une baisse, les vols (- 6,76 %) ainsi que les autres infractions -dont stupéfiants (- 1,95 %).

A l'inverse, la catégorie des crimes et délits contre les personnes a progressé de + 2,98 % et les escroqueries et infractions économiques et financières de + 3,40 %.

L'analyse détaillée de l'évolution des catégories d'infractions et de leurs composantes permet de constater que :

- **la catégorie des vols**, qui représente 54 % de la délinquance générale, a enregistré une diminution de - 6,76%, soit 140 612 faits de moins qu'en 2006.

Elle participe pour une grande part au résultat global enregistré pour l'ensemble de la délinquance.

Les vols à main armée diminuent de - 8,07 % (soit - 465 faits). Ceux dirigés contre les établissements

- Cambriolages et vols avec entrée par ruse
- Vols liés à l'automobile et aux 2 roues à moteur
- Vols à main armée et vols violents
- Autres vols et recels

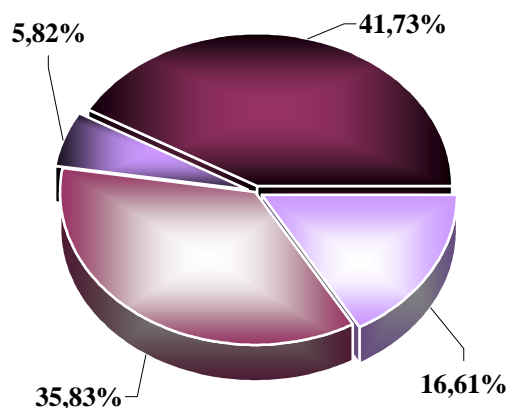

financiers et les transporteurs de fonds diminuent de - 25,16 %, poursuivant la tendance enregistrée en 2006. Si ceux visant les particuliers sur la voie publique et à leur domicile reculent respectivement de - 13,50 % et - 18,71 % , les vols à main armée contre les établissements industriels et commerciaux progressent de + 0,87 %.

Les autres vols avec violences (sans arme à feu) sont en baisse de - 11,40 % (soit - 13 840 faits), notamment ceux au préjudice des particuliers sur la voie publique (- 11,51 %).

Les vols avec entrée par ruse sont en diminution de - 10,36 % (soit - 1 139 faits).

Les cambriolages, qui représentent 16,11 % de l'ensemble des vols, enregistrent une baisse de - 6,77 % (soit - 22 668 faits). Cette diminution touche l'ensemble des cambriolages, qu'ils visent des résidences principales (- 6,89 %), des résidences secondaires (- 5,72 %), des locaux industriels, commerciaux ou financiers (- 8,03 %) ou d'autres lieux (- 5,13 %).

Les vols liés à l'automobile et aux deux roues à moteur, qui représentent plus du tiers de l'ensemble des vols (35,83 %), connaissent à nouveau cette année une baisse importante (- 6,62 %, soit - 49 264 faits) poursuivant la baisse enregistrée depuis cinq années consécutives avec notamment la diminution des vols d'automobiles (-9,09%) et des vols à la roulotte et d'accessoires sur véhicules immatriculés (- 6,14%).

Pris dans leur ensemble, les autres vols simples sont en diminution de - 6,30 %, (soit - 51 835 faits).

Les recels diminuent de - 3,52 %, (soit - 1 401 faits).

Globalement, la **catégorie des escroqueries et infractions économiques et financières**, qui représente 9,62 % de l'ensemble des crimes et délits, a enregistré une hausse de + 3,40 %, soit 11 352 faits supplémentaires.

- Escroqueries, faux et contrefaçons
- Falsifications, usages de chèques et cartes de crédit
- Délinquance économique et financière
- Infractions à la législation sur les chèques

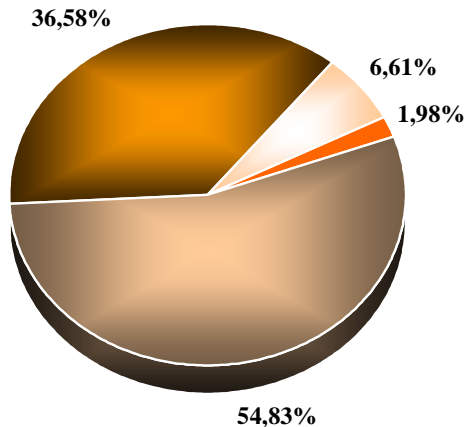

En 2007, les escroqueries, faux et contrefaçons s'accroissent de + 3,05 %, soit + 9 348 faits, une évolution moindre que celle enregistrée en 2006 (+ 5,26 %)

Dans cette rubrique, sont en diminution les falsifications et usages de chèques volés (- 5,91 %), les falsifications et usages de cartes de crédit (- 0,55 %), les contrefaçons et fraudes industrielles et commerciales (- 5,98 %), les contrefaçons littéraires et artistiques (- 6,57 %), les faux en écriture publique et authentique (- 5,30 %) et la fausse monnaie (- 8,50 %).

A l'inverse, enregistrent une hausse les escroqueries et abus de confiance (+ 8,70 %) et les faux en écriture privée de commerce et de banque (+ 7,92 %).

La délinquance économique et financière proprement dite est en augmentation de + 10,44 %, (soit + 2 159 faits) avec notamment les banqueroutes, abus de biens sociaux et autres délits de société (+ 4,86 %), le travail clandestin (+ 18,72 %), l'emploi d'étranger sans titre de travail (+ 46,43 %), les marchandages et prêt de main d'œuvre (+ 13,44 %).

A l'inverse, sont en diminution les fraudes fiscales (- 13,45 %), les infractions à l'exercice d'une profession réglementée (- 8,98 %), les infractions à l'urbanisme et à la construction (- 1,81 %), les infractions aux prix, à la publicité et à la concurrence (- 16,37 %) et les infractions portant sur les achats et ventes sans facture (- 21,05 %).

Les infractions à la législation sur les chèques, qui constituent une rubrique modeste depuis la dépenalisation des chèques sans provision intervenue en décembre 1991, sont en baisse de - 2,21 % , (soit 155 faits de moins par rapport à 2006).

- La **catégorie des crimes et délits contre les personnes** représente 10,77 % de la criminalité globale. En 2007, elle a progressé de + 2,98 % (soit + 11 189 faits).

Cette hausse s'inscrit dans une tendance continue observée depuis 1988.

L'augmentation numérique enregistrée par cette catégorie d'infractions résulte essentiellement des coups et blessures volontaires (+ 11 512 faits), des atteintes à la dignité et à la personnalité (+ 1 304 faits) ainsi que des violences, mauvais traitements et abandons d'enfant (+ 989 faits).

A l'inverse, on constate une diminution des homicides (- 6,03 %).

Les atteintes aux mœurs restent quasiment stables par rapport à 2006 (- 0,14 %, soit - 56 faits). Parmi elles, on relève une augmentation des viols (+ 3,56 %) dont ceux commis sur des mineurs (+ 2,13 %) ainsi que des harcèlements sexuels et autres agressions sexuelles (+ 0,27 %).

A l'inverse, le proxénétisme et les autres atteintes aux mœurs sont respectivement en diminution de - 1,94 % et - 2,71% .

- Coups et blessures volontaires
- Autres atteintes contre les personnes
- Atteintes aux mœurs
- Infractions contre la famille et l'enfant
- Homicides et tentatives

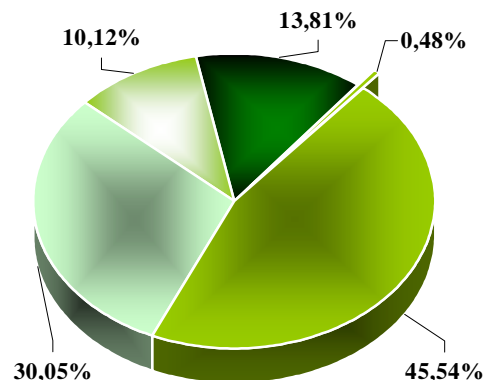

Les infractions contre la famille et l'enfant sont en baisse de - 3,06 % (soit 1 686 faits de moins). Ce résultat est imputable aux constatations des délits de la garde des mineurs (- 6,61 %).

La catégorie des autres infractions (dont stupéfiants), qui représente 25,57 % de l'ensemble des crimes et délits, enregistre une baisse de - 1,95 % (soit 18 224 faits de moins qu'au cours de l'année 2006).

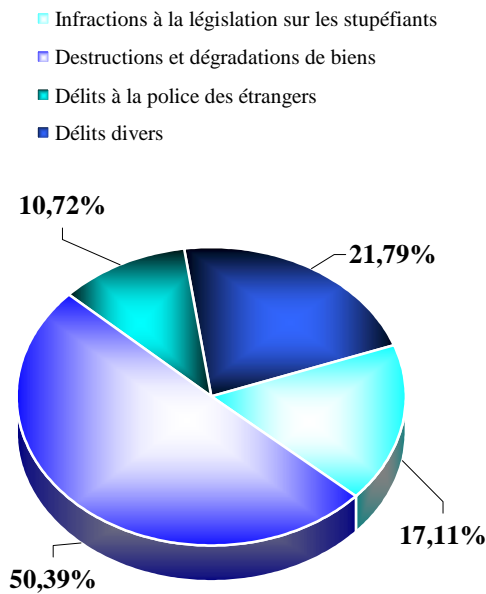

Les infractions à la législation sur les stupéfiants se sont accrues de + 3,64 %, (soit + 5 521 faits), une évolution moins forte qu'en 2006 (+ 4,79 %, soit + 6 926 faits). Cette hausse, qui traduit tout autant l'évolution du phénomène que l'implication soutenue des services de police et des unités de gendarmerie dans la lutte contre les stupéfiants, est constituée pour plus des 9/10 de son augmentation numérique par les seuls faits d'usage (consommation).

Les délits à la police des étrangers sont en hausse de + 11,97 %, (soit + 10 511 faits).

Les destrutions et dégradations de biens enregistrent une baisse de - 6,35 % (soit 31 367 de moins) confirmant la forte diminution constatée en 2006 (- 7,80 %, soit 41 754 faits de moins).

Les destrutions et dégradations de véhicules privés et des autres biens privés sont en diminution, respectivement de - 8,41 % et de - 7,77 %.

L'ensemble des délits divers diminue de - 1,42 %.

Parmi les délits orientés à la hausse, on note particulièrement les faux documents d'identité et autres faux administratifs (+ 11,37 %) et les ports et détentions d'armes prohibées (+ 4,67 %).

A l'inverse, des baisses ont affecté les outrages à dépositaires de l'autorité (- 0,30 %) et les délits de pêche, chasse et d'atteintes à l'environnement (- 8,43 %).

Une analyse plus affinée de l'évolution des infractions réalisées sur la voie publique ou à partir de celle-ci, peut être élaborée sur la base de l'agrégat dit de « *délinquance de voie publique* » (*).

Cet agrégat autorise l'étude des phénomènes qui touchent le plus au quotidien les biens des citoyens ou leur personne.

Il regroupe les vols à main armée, les vols avec violences, les cambriolages, les vols d'automobiles, les vols à la roulotte et les vols d'accessoires automobiles, les destrutions de biens publics et privés ainsi que les vols de deux roues et les vols à la tire.

Avec 1 629 760 faits constatés, la délinquance de voie publique a connu avec - 7,29 % en 2007 (soit 128 104 faits de moins qu'en 2006) la sixième baisse consécutive. Sa part dans le total des crimes et délits représente 45,41 % (contre 47,19 % en 2006).

Afin de mieux suivre les violences contre les personnes (crimes et délits), le Ministère de l'Intérieur et de l'Aménagement du Territoire utilise depuis 1er janvier 2006 le nouvel indicateur des « **atteintes volontaires à l'intégrité physique** » mis en place par l'observatoire nationale de la délinquance. Cet indicateur rassemble les violences physiques non crapuleuses, les violences physiques crapuleuses, les violences à caractère sexuel et les menaces de violences.

En 2007, cet indicateur enregistre un recul de - 0,21 % (soit 899 faits de moins qu'au cours de l'année 2006) et une augmentation de sa part dans la délinquance globale, passant de 11,66 % en 2006 à 12,08 % en 2007.

*

* *

(*) Au 1er janvier 2008, l'agrégat de délinquance de voie publique a été renommé « Agrégat de délinquance de proximité » sans que sa composition en soit affectée. Pour l'édition 2007 de cet ouvrage, le terme de délinquance de voie publique a été conservé.

Infractions	Faits constatés		
	Année 2006	Année 2007	Variation
TOTAL DES INFRACTIONS	3 725 588	3 589 293	-3,66%
Dont Délinquance de voie publique	1 757 864	1 629 760	-7,29%
1 - VOLS (y compris recels)	2 080 182	1 939 570	-6,76%
<i>* Vols à main armée (armes à feu)</i>	<i>5 759</i>	<i>5 294</i>	<i>-8,07%</i>
- Contre des établissements financiers ou des transporteurs de fonds	616	461	-25,16%
- Contre des établissements industriels et commerciaux	2 882	2 907	0,87%
- Contre des particuliers à domicile	572	465	-18,71%
- Contre des particuliers et autres sur voie publique et autres lieux	1 689	1 461	-13,50%
<i>* Autres vols avec violences sans arme à feu</i>	<i>121 431</i>	<i>107 591</i>	<i>-11,40%</i>
- Contre des établissements	1 827	1 686	-7,72%
- Contre des particuliers à domicile	2 117	1 935	-8,60%
- Contre des particuliers et autres sur voie publique et autres lieux	117 487	103 970	-11,51%
dont sans arme contre des femmes	49 466	44 000	-11,05%
<i>* Vols avec entrée par ruse</i>	<i>10 992</i>	<i>9 853</i>	<i>-10,36%</i>
<i>* Cambriolages</i>	<i>335 052</i>	<i>312 384</i>	<i>-6,77%</i>
- De résidences principales	161 764	150 624	-6,89%
- De résidences secondaires	16 076	15 156	-5,72%
- De locaux industriels, commerciaux, financiers	87 605	80 567	-8,03%
- D'autres lieux	69 607	66 037	-5,13%
<i>* Vols liés à l'automobile et aux deux roues à moteur</i>	<i>744 245</i>	<i>694 981</i>	<i>-6,62%</i>
- Vols d'automobiles	157 437	143 130	-9,09%
- Vols de véhicules de transport avec fret	549	399	-27,32%
- Vols de véhicules motorisés à deux roues	85 167	81 129	-4,74%
- Vols à la roulotte et d'accessoires sur véhicules immatriculés	501 092	470 323	-6,14%
<i>* Autres vols simples au préjudice de particuliers</i>	<i>657 051</i>	<i>607 176</i>	<i>-7,59%</i>
- Vols à la tire	104 595	95 853	-8,36%
- Autres vols au préjudice de particuliers dans des locaux ou lieux publics	350 212	314 971	-10,06%
- Autres vols au préjudice de particuliers dans des locaux ou lieux privés	202 244	196 352	-2,91%
<i>* Autres vols simples (à l'étalage, chantiers, etc...)</i>	<i>165 805</i>	<i>163 845</i>	<i>-1,18%</i>
- Vols à l'étalage	60 348	60 378	0,05%
- Vols sur chantiers	16 962	17 012	0,29%
- Vols sur exploitations agricoles	5 923	6 269	5,84%
- Autres vols au préjudice d'établissements publics ou privés	82 572	80 186	-2,89%
<i>* Recels</i>	<i>39 847</i>	<i>38 446</i>	<i>-3,52%</i>
2 - ESCROQUERIES ET INFRACTIONS ÉCONOMIQUES ET FINANCIÈRES	334 064	345 416	3,40%
<i>* Escroqueries, faux et contrefaçons</i>	<i>306 392</i>	<i>315 740</i>	<i>3,05%</i>
- Escroqueries et abus de confiance	163 111	177 309	8,70%
- Falsifications, usages de chèques volés	77 462	72 883	-5,91%
- Falsifications, usages de cartes de crédit	53 755	53 458	-0,55%
- Contrefaçons et fraudes industrielles et commerciales (sauf fraudes alimentaires)	1 957	1 840	-5,98%
- Contrefaçons littéraires et artistiques	350	327	-6,57%
- Faux en écriture publique et authentique	2 151	2 037	-5,30%
- Faux en écriture privée de commerce et de banque	5 642	6 089	7,92%
- Fausse monnaie	1 964	1 797	-8,50%
<i>* Délinquance économique et financière</i>	<i>20 673</i>	<i>22 832</i>	<i>10,44%</i>
- Banqueroutes, abus de biens sociaux et autres délits de société	1 893	1 985	4,86%
- Fraudes fiscales	870	753	-13,45%
- Infractions à l'exercice d'une profession réglementée (sauf professions médicales)	1 280	1 165	-8,98%
- Urbanisme et construction	2 158	2 119	-1,81%
- Prix, publicité, concurrence	501	419	-16,37%
- Achats / ventes sans facture	475	375	-21,05%
- Autres délits économiques et financiers	13 496	16 016	18,67%
. Travail clandestin	8 420	9 996	18,72%
. Emploi d'étranger sans titre de travail	1 893	2 772	46,43%
. Marchandage - prêt de main d'œuvre	320	363	13,44%
<i>* Infractions à la législation sur les chèques (sauf usage de chèques volés)</i>	<i>6 999</i>	<i>6 844</i>	<i>-2,21%</i>

Infractions	Faits constatés		
	Année 2006	Année 2007	Variation
3 - CRIMES ET DÉLITS CONTRE LES PERSONNES	375 414	386 603	2,98%
<i>* Homicides</i>	<i>879</i>	<i>826</i>	<i>-6,03%</i>
- Règlements de comptes entre malfaiteurs	86	58	-32,56%
- Homicides pour vols et à l'occasion de vols	36	35	-2,78%
- Homicides pour d'autres motifs	676	672	-0,59%
- Homicides commis d'enfants de moins de 15 ans	81	61	-24,69%
<i>* Tentatives d'homicides</i>	<i>1 058</i>	<i>1 040</i>	<i>-1,70%</i>
- Pour vols ou à l'occasion de vols	47	61	29,79%
- Pour d'autres motifs	1 011	979	-3,17%
<i>* Coups et blessures volontaires</i>	<i>164 541</i>	<i>176 053</i>	<i>7,00%</i>
- Suivis de mort	182	167	-8,24%
- Non suivis de mort	164 359	175 886	7,01%
<i>* Autres atteintes volontaires contre les personnes</i>	<i>114 665</i>	<i>116 155</i>	<i>1,30%</i>
- Prises d'otages, séquestrations	2 288	2 109	-7,82%
- Violations de domicile	8 106	7 965	-1,74%
- Menaces ou chantages	77 016	77 522	0,66%
- Atteintes à la dignité et à la personnalité	27 255	28 559	4,78%
<i>* Atteintes aux mœurs</i>	<i>39 191</i>	<i>39 135</i>	<i>-0,14%</i>
- Proxénétisme	464	455	-1,94%
- Viols	9 784	10 132	3,56%
dont sur mineur(e)s	5 341	5 455	2,13%
- Harcèlements sexuels et autres agressions sexuelles	13 080	13 115	0,27%
dont sur mineur(e)s	8 257	8 206	-0,62%
- Autres atteintes aux mœurs	15 863	15 433	-2,71%
<i>* Infractions contre la famille et l'enfant</i>	<i>55 080</i>	<i>53 394</i>	<i>-3,06%</i>
- Violences, mauvais traitements et abandons d'enfant	13 496	14 485	7,33%
- Délits au sujet de la garde des mineurs	26 909	25 131	-6,61%
- Non versement de pension alimentaire	14 675	13 778	-6,11%
4 - AUTRES INFRACTIONS (dont stupéfiants)	935 928	917 704	-1,95%
<i>* Infractions à la législation sur les stupéfiants</i>	<i>151 487</i>	<i>157 008</i>	<i>3,64%</i>
- Trafic / revente sans usage	5 792	5 797	0,09%
- Usage-revente	17 034	16 369	-3,90%
- Usage (consommation)	115 917	121 232	4,59%
- Autres infractions à la législation sur les stupéfiants	12 744	13 610	6,80%
<i>* Délits à la police des étrangers</i>	<i>87 821</i>	<i>98 332</i>	<i>11,97%</i>
dont . Inf. aux conditions générales d'entrée et de séjour des étrangers	77 948	88 088	13,01%
. Aide à l'entrée, à la circulation et au séjour des étrangers	3 264	3 839	17,62%
<i>* Destructons et dégradations de biens</i>	<i>493 762</i>	<i>462 395</i>	<i>-6,35%</i>
- Attentats par explosifs contre les biens publics	82	101	23,17%
- Attentats par explosifs contre les biens privés	266	205	-22,93%
- Incendies volontaires contre les biens publics	5 916	6 033	1,98%
- Incendies volontaires contre les biens privés	38 027	39 999	5,19%
- Autres destructions et dégradations de biens publics	44 608	44 202	-0,91%
- Destructions et dégradations de véhicules privés	243 489	223 017	-8,41%
- Autres destructions et dégradations de biens privés	161 374	148 838	-7,77%
<i>* Délits divers</i>	<i>202 858</i>	<i>199 969</i>	<i>-1,42%</i>
- Faux documents de circulation des véhicules	3 177	3 141	-1,13%
- Faux documents d'identité et autres documents administratifs	10 565	11 766	11,37%
- Violences à dépositaires de l'autorité	24 851	25 117	1,07%
- Outrages à dépositaires de l'autorité	31 827	31 731	-0,30%
- Atteintes aux intérêts fondamentaux de la Nation	501	461	-7,98%
- Port et détention d'armes prohibées	26 507	27 744	4,67%
- Délits d'interdiction de séjour et de paraître	295	237	-19,66%
- Délits de débits de boisson et infractions à la réglementation sur l'alcool et le tabac	715	668	-6,57%
- Fraudes alimentaires et infractions à l'hygiène	497	502	1,01%
- Autres délits contre la santé publique et la réglementation des professions médicales	187	280	49,73%
- Délits des courses et jeux	162	174	7,41%
- Pêche, chasse et atteintes à l'environnement	3 487	3 193	-8,43%
dont atteintes à l'environnement	1 874	2 036	8,64%
- Destructions, cruautés et autres délits envers les animaux	2 351	2 458	4,55%
- Autres délits divers	97 736	92 497	-5,36%

TITRE III

RÉSULTAT DES ENQUÊTES ET POPULATION DÉLINQUANTE

A - LE RÉSULTAT DES ENQUÊTES

1 - LES FAITS ÉLUCIDÉS

2 - LES MESURES DE GARDE A VUE

B - LA POPULATION DÉLINQUANTE

1 - LES PERSONNES MISES EN CAUSE PAR SEXE

2 - LES PERSONNES MISES EN CAUSE PAR ÂGE

3 - LES ÉTRANGERS MIS EN CAUSE

A - LE RÉSULTAT DES ENQUÊTES

		Crimes et délits					Total	
		Vols (y compris recels)	Escroqueries et infractions économiques et financières	Crimes et délits contre les personnes	Autres infractions (dont stupéfiants)			
Faits constatés	Nombre	1 939 570	345 416	386 603	917 704	3 589 293		
	Variation 2006 - 2007	-6,76%	3,40%	2,98%	-1,95%	-3,66%		
Faits élucidés	Nombre	278 656	199 312	291 304	526 760	1 296 032		
	Variation 2006 - 2007	-3,09%	-3,19%	5,85%	3,21%	1,33%		
Taux d'élucidation	2006	13,82%	61,63%	73,30%	54,53%	34,33%		
	2007	14,37%	57,70%	75,35%	57,40%	36,11%		
Gardes à vue	moins de 24 heures	Nombre	130 854	23 758	89 060	217 745	461 417	
		Variation 2006 - 2007	0,93%	5,08%	10,07%	7,70%	5,99%	
	plus de 24 heures	Nombre	30 766	6 277	23 996	39 627	100 666	
		Variation 2006 - 2007	3,58%	-4,37%	11,23%	4,79%	5,24%	
Personnes mises en cause	Total	Nombre	272 518	92 609	274 609	489 135	1 128 871	
		Variation 2006 - 2007	-0,93%	3,60%	5,18%	3,01%	2,59%	
	Libres	Nombre	251 305	89 372	260 354	465 687	1 066 718	
		Variation 2006 - 2007	-0,52%	3,99%	5,42%	3,24%	2,91%	
	Ecroüées	Nombre	21 213	3 237	14 255	23 448	62 153	
		Variation 2006 - 2007	-5,48%	-6,23%	0,91%	-1,36%	-2,57%	
	Françaises	Nombre	234 233	76 786	238 192	343 893	893 104	
		Variation 2006 - 2007	0,16%	4,35%	6,04%	1,08%	2,39%	
	Etrangères	Nombre	38 285	15 823	36 417	145 242	235 767	
		Variation 2006 - 2007	-7,11%	0,13%	-0,11%	7,87%	3,35%	
	Hommes	moins de 18 ans	Nombre	73 450	2 637	37 066	61 962	175 115
			Var. 06 - 07	0,73%	7,33%	7,32%	-2,65%	0,90%
18 ans et plus		Nombre	153 068	65 576	188 299	378 786	785 729	
		Var. 06 - 07	-1,81%	3,38%	4,96%	4,60%	3,27%	
Femmes	moins de 18 ans	Nombre	13 772	1 167	7 352	6 293	28 584	
		Var. 06 - 07	-1,31%	10,51%	11,41%	-3,07%	1,72%	
18 ans et plus	Nombre	32 228	23 229	41 892	42 094	139 443		
	Var. 06 - 07	-0,23%	3,47%	3,30%	-1,11%	1,14%		

Résultat des enquêtes en indice base 100 de 2003 à 2007

Année de référence : 1995

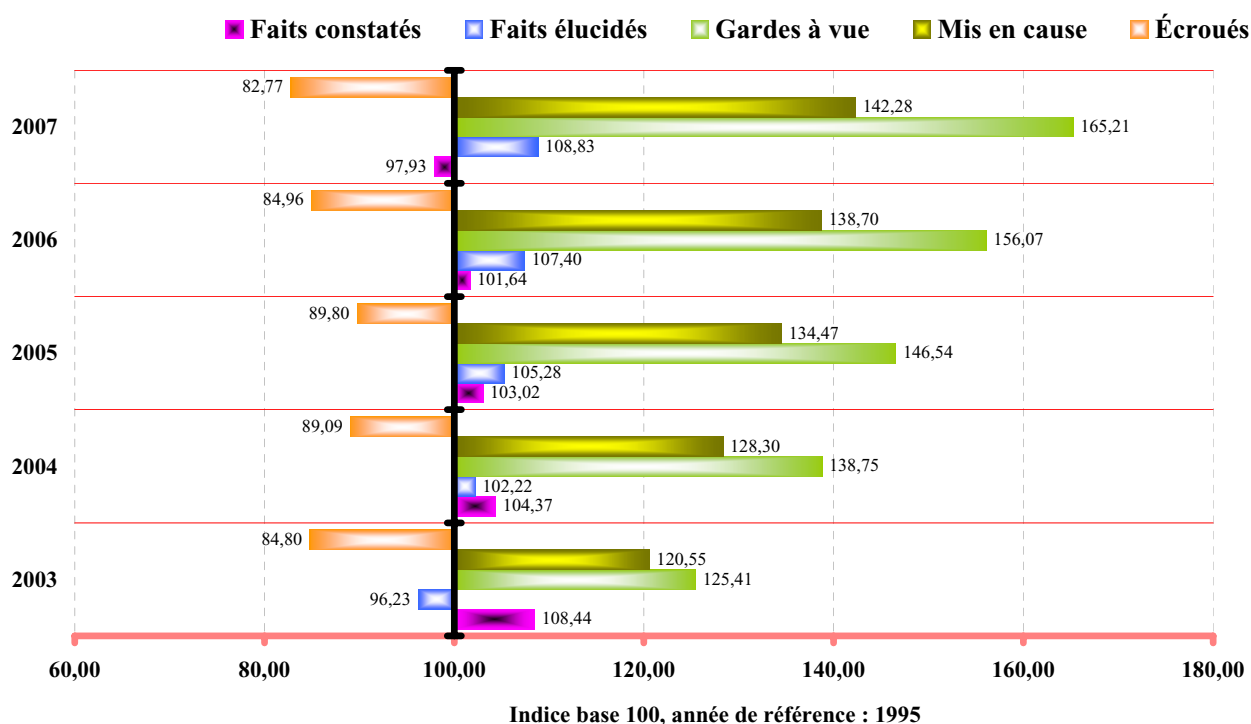

1- LES FAITS ÉLUCIDÉS

Pour procéder à une analyse pertinente des affaires élucidées, il faut obligatoirement tenir compte des remarques suivantes :

- Il convient d'examiner avec une très grande circonspection le rapport entre le nombre des faits constatés et le nombre des faits élucidés. C'est pour inciter à cette réflexion que l'expression « taux de réussite » n'est pas employée.

La première constatation qui s'impose à ce propos est qu'il n'y a pas de rapport immédiat entre les faits constatés au cours d'une année et les faits élucidés la même année car ceux-ci peuvent avoir été constatés au cours des années précédentes.

La seconde constatation est que l'arrestation d'une personne, auteur présumé d'infractions multiples, n'entraîne pas *ipso facto* l'élucidation de tous les faits qu'elle a commis et qui ont été constatés par le passé. Ainsi, malgré l'arrestation de leurs auteurs, certains crimes et délits constatés ne seront donc jamais comptabilisés dans la rubrique « élucidés ».

- Le rapport faits constatés / faits élucidés varie en fonction de la nature des infractions constatées. Pour certaines, il est égal à un, car le fait est nécessairement élucidé en même temps qu'il est constaté : c'est par exemple le cas de l'usage de stupéfiants. Pour d'autres, ce rapport a une valeur significative différente selon que les infractions sont presque toutes portées à la connaissance des services d'enquêtes (homicides, vols à main armée ...) ou peu révélées (certains vols ou certains viols ...) ou même encore révélées en raison d'un élément extérieur à l'infraction (vols remboursés par les assurances ...).

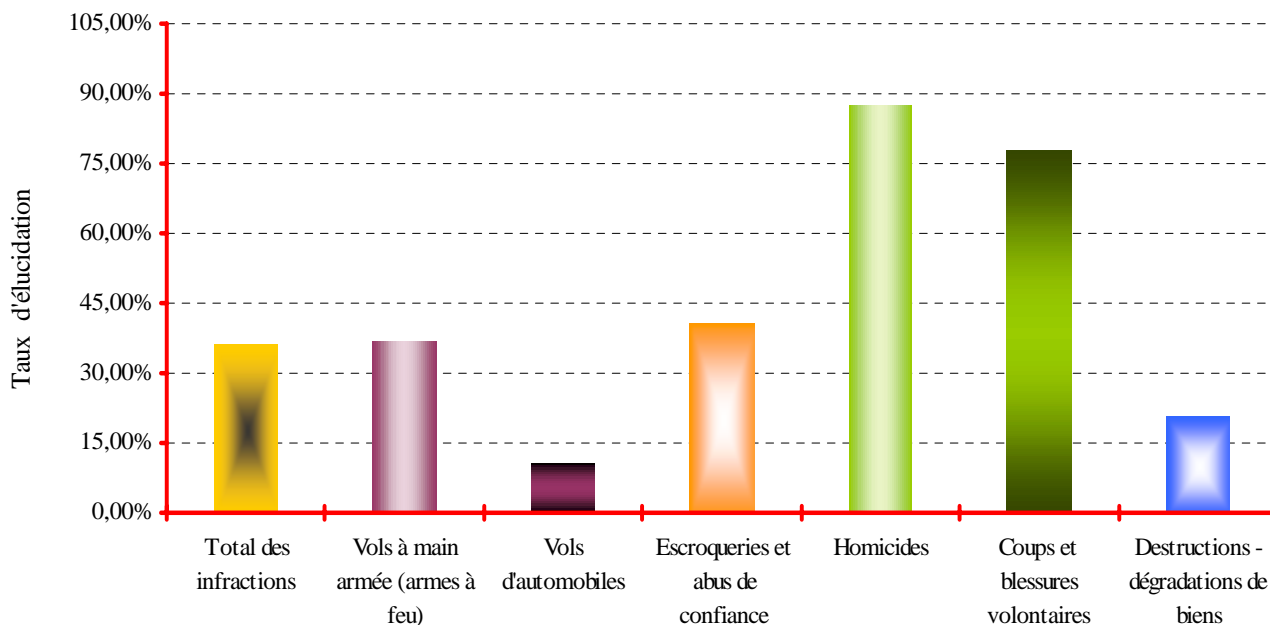

Infractions	Faits constatés	Faits élucidés	(%) Taux d'élucidation
TOTAL DES INFRACTIONS	3 589 293	1 296 032	36,11
Dont Délinquance de voie publique	1 629 760	197 958	12,15
1 - VOLS (y compris recels)	1 939 570	278 656	14,37
<i>* Vols à main armée (armes à feu)</i>	<i>5 294</i>	<i>1 947</i>	<i>36,78</i>
- Contre des établissements financiers ou des transporteurs de fonds	461	330	71,58
- Contre des établissements industriels et commerciaux	2 907	947	32,58
- Contre des particuliers à domicile	465	197	42,37
- Contre des particuliers et autres sur voie publique et autres lieux	1 461	473	32,38
<i>* Autres vols avec violences sans arme à feu</i>	<i>107 591</i>	<i>14 694</i>	<i>13,66</i>
- Contre des établissements	1 686	625	37,07
- Contre des particuliers à domicile	1 935	770	39,79
- Contre des particuliers et autres sur voie publique et autres lieux	103 970	13 299	12,79
dont sans arme contre des femmes	44 000	4 030	9,16
<i>* Vols avec entrée par ruse</i>	<i>9 853</i>	<i>1 960</i>	<i>19,89</i>
<i>* Cambriolages</i>	<i>312 384</i>	<i>36 639</i>	<i>11,73</i>
- De résidences principales	150 624	15 808	10,50
- De résidences secondaires	15 156	1 893	12,49
- De locaux industriels, commerciaux, financiers	80 567	11 479	14,25
- D'autres lieux	66 037	7 459	11,30
<i>* Vols liés à l'automobile et aux deux roues à moteur</i>	<i>694 981</i>	<i>53 566</i>	<i>7,71</i>
- Vols d'automobiles	143 130	15 465	10,80
- Vols de véhicules de transport avec fret	399	64	16,04
- Vols de véhicules motorisés à deux roues	81 129	7 204	8,88
- Vols à la roulotte et d'accessoires sur véhicules immatriculés	470 323	30 833	6,56
<i>* Autres vols simples au préjudice de particuliers</i>	<i>607 176</i>	<i>53 333</i>	<i>8,78</i>
- Vols à la tire	95 853	3 657	3,82
- Autres vols au préjudice de particuliers dans des locaux ou lieux publics	314 971	20 500	6,51
- Autres vols au préjudice de particuliers dans des locaux ou lieux privés	196 352	29 176	14,86
<i>* Autres vols simples (à l'étalage, chantiers, etc...)</i>	<i>163 845</i>	<i>75 558</i>	<i>46,12</i>
- Vols à l'étalage	60 378	53 789	89,09
- Vols sur chantiers	17 012	2 074	12,19
- Vols sur exploitations agricoles	6 269	621	9,91
- Autres vols au préjudice d'établissements publics ou privés	80 186	19 074	23,79
<i>* Recels</i>	<i>38 446</i>	<i>40 959</i>	<i>106,54</i>
2 - ESCROQUERIES ET INFRACTIONS ÉCONOMIQUES ET FINANCIÈRES	345 416	199 312	57,70
<i>* Escroqueries, faux et contrefaçons</i>	<i>315 740</i>	<i>162 225</i>	<i>51,38</i>
- Escroqueries et abus de confiance	177 309	72 137	40,68
- Falsifications, usages de chèques volés	72 883	71 342	97,89
- Falsifications, usages de cartes de crédit	53 458	8 299	15,52
- Contrefaçons et fraudes industrielles et commerciales (sauf fraudes alimentaires)	1 840	2 336	126,96
- Contrefaçons littéraires et artistiques	327	367	112,23
- Faux en écriture publique et authentique	2 037	1 777	87,24
- Faux en écriture privée de commerce et de banque	6 089	4 730	77,68
- Fausse monnaie	1 797	1 237	68,84
<i>* Délinquance économique et financière</i>	<i>22 832</i>	<i>27 241</i>	<i>119,31</i>
- Banqueroutes, abus de biens sociaux et autres délits de société	1 985	2 042	102,87
- Fraudes fiscales	753	978	129,88
- Infractions à l'exercice d'une profession réglementée (sauf professions médicales)	1 165	1 593	136,74
- Urbanisme et construction	2 119	3 368	158,94
- Prix, publicité, concurrence	16 810	19 260	114,57
- Achats / ventes sans facture	419	909	216,95
- Autres délits économiques et financiers	375	548	146,13
. Travail clandestin	9 996	11 485	114,90
. Emploi d'étranger sans titre de travail	2 772	2 887	104,15
. Marchandage - prêt de main d'œuvre	363	447	123,14
<i>* Infractions à la législation sur les chèques (sauf usage de chèques volés)</i>	<i>6 844</i>	<i>9 846</i>	<i>143,86</i>

Infractions	Faits constatés	Faits élucidés	(%) Taux d'élucidation
3 - CRIMES ET DÉLITS CONTRE LES PERSONNES	386 603	291 304	75,35
<i>* Homicides</i>	826	723	87,53
- Règlements de comptes entre malfaiteurs	58	26	44,83
- Homicides pour vols et à l'occasion de vols	35	32	91,43
- Homicides pour d'autres motifs	672	595	88,54
- Homicides commis d'enfants de moins de 15 ans	61	70	114,75
<i>* Tentatives d'homicides</i>	1 040	952	91,54
- Pour vols ou à l'occasion de vols	61	45	73,77
- Pour d'autres motifs	979	907	92,65
<i>* Coups et blessures volontaires</i>	176 053	137 068	77,86
- Suivis de mort	167	139	83,23
- Non suivis de mort	175 886	136 929	77,85
<i>* Autres atteintes volontaires contre les personnes</i>	116 155	79 335	68,30
- Prises d'otages, séquestrations	2 109	1 347	63,87
- Violations de domicile	7 965	5 456	68,50
- Menaces ou chantages	77 522	54 070	69,75
- Atteintes à la dignité et à la personnalité	28 559	18 462	64,65
<i>* Atteintes aux mœurs</i>	39 135	30 991	79,19
- Proxénétisme	455	447	98,24
- Viols	10 132	7 763	76,62
dont sur mineur(e)s	5 455	4 407	80,79
- Harcèlements sexuels et autres agressions sexuelles	13 115	10 388	79,21
dont sur mineur(e)s	8 206	7 184	87,55
- Autres atteintes aux mœurs	15 433	12 393	80,30
<i>* Infractions contre la famille et l'enfant</i>	53 394	42 235	79,10
- Violences, mauvais traitements et abandons d'enfant	14 485	11 590	80,01
- Délits au sujet de la garde des mineurs	25 131	18 814	74,86
- Non versement de pension alimentaire	13 778	11 831	85,87
4 - AUTRES INFRACTIONS (dont stupéfiants)	917 704	526 760	57,40
<i>* Infractions à la législation sur les stupéfiants</i>	157 008	162 885	103,74
- Trafic / revente sans usage	5 797	6 155	106,18
- Usage-revente	16 369	17 611	107,59
- Usage (consommation)	121 232	124 693	102,85
- Autres infractions à la législation sur les stupéfiants	13 610	14 426	106,00
<i>* Délits à la police des étrangers</i>	98 332	98 670	100,34
dont . Inf. aux conditions générales d'entrée et de séjour des étrangers	88 088	88 346	100,29
. Aide à l'entrée, à la circulation et au séjour des étrangers	3 839	3 871	100,83
<i>* Destructures et dégradations de biens</i>	462 395	96 386	20,84
- Attentats par explosifs contre les biens publics	101	27	26,73
- Attentats par explosifs contre les biens privés	205	24	11,71
- Incendies volontaires contre les biens publics	6 033	1 883	31,21
- Incendies volontaires contre les biens privés	39 999	6 030	15,08
- Autres destructions et dégradations de biens publics	44 202	15 492	35,05
- Destructions et dégradations de véhicules privés	223 017	35 953	16,12
- Autres destructions et dégradations de biens privés	148 838	36 977	24,84
<i>* Délits divers</i>	199 969	168 819	84,42
- Faux documents de circulation des véhicules	3 141	3 019	96,12
- Faux documents d'identité et autres documents administratifs	11 766	12 344	104,91
- Violences à dépositaires de l'autorité	25 117	23 839	94,91
- Outrages à dépositaires de l'autorité	31 731	31 548	99,42
- Atteintes aux intérêts fondamentaux de la Nation	461	555	120,39
- Port et détention d'armes prohibées	27 744	28 185	101,59
- Délits d'interdiction de séjour et de paraître	237	231	97,47
- Délits de débits de boisson et infractions à la réglementation sur l'alcool et le tabac	668	705	105,54
- Fraudes alimentaires et infractions à l'hygiène	502	771	153,59
- Autres délits contre la santé publique et la réglementation des professions médicales	280	330	117,86
- Délits des courses et jeux	174	174	100,00
- Pêche, chasse et atteintes à l'environnement	3 193	3 879	121,48
dont atteintes à l'environnement	2 036	2 317	113,80
- Destructions, cruautés et autres délits envers les animaux	2 458	1 130	45,97
- Autres délits divers	92 497	62 109	67,15

2 - LES MESURES DE GARDE A VUE

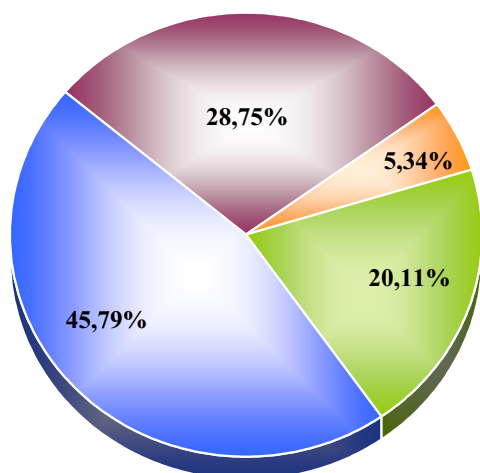

Répartition des mesures de garde à vue par catégories d'infractions en 2007

- Vols (y compris recels)
- Escroqueries et infractions économiques et financières
- Crimes et délits contre les personnes
- Autres infractions (dont stupéfiants)

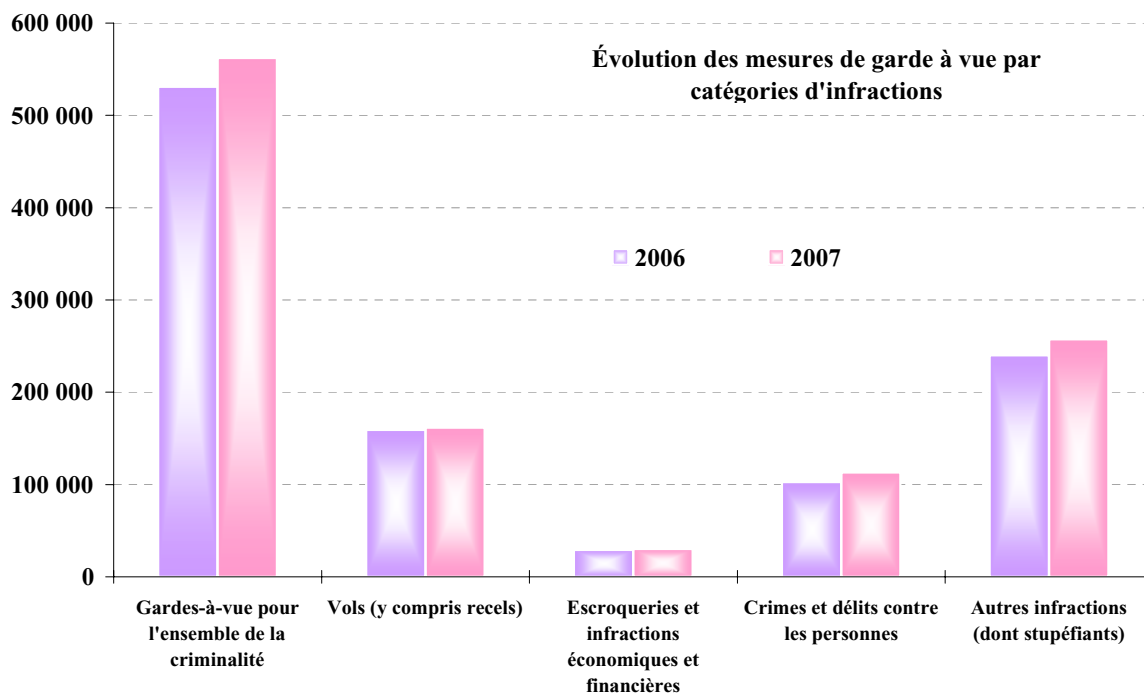

Évolution des mesures de garde à vue par catégories d'infractions

Gardes à vue de plus de 24 heures

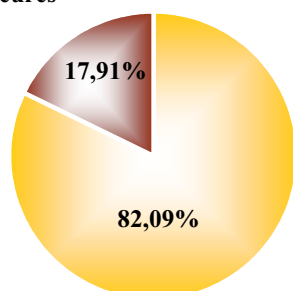

Répartition des mesures de garde à vue selon leur durée, en 2007

Gardes à vue de 24 heures maximum

Infractions	Gardes à vue			% GAV + de
	de 24 heures maximum	24 heures et +	Total	24 heures / au total
TOTAL DES INFRACTIONS	461 417	100 666	562 083	17,91
Dont Délinquance de voie publique	86 900	23 008	109 908	20,93
1 - VOLS (y compris recels)	130 854	30 766	161 620	19,04
<i>* Vols à main armée (armes à feu)</i>	<i>1 109</i>	<i>1 534</i>	<i>2 643</i>	<i>58,04</i>
- Contre des établissements financiers ou des transporteurs de fonds	213	276	489	56,44
- Contre des établissements industriels et commerciaux	550	793	1 343	59,05
- Contre des particuliers à domicile	120	207	327	63,30
- Contre des particuliers et autres sur voie publique et autres lieux	226	258	484	53,31
<i>* Autres vols avec violences sans arme à feu</i>	<i>11 664</i>	<i>4 694</i>	<i>16 358</i>	<i>28,70</i>
- Contre des établissements	410	252	662	38,07
- Contre des particuliers à domicile	435	334	769	43,43
- Contre des particuliers et autres sur voie publique et autres lieux	10 819	4 108	14 927	27,52
dont sans arme contre des femmes	2 920	1 135	4 055	27,99
<i>* Vols avec entrée par ruse</i>	<i>544</i>	<i>258</i>	<i>802</i>	<i>32,17</i>
<i>* Cambriolages</i>	<i>19 289</i>	<i>7 839</i>	<i>27 128</i>	<i>28,90</i>
- De résidences principales	7 277	3 383	10 660	31,74
- De résidences secondaires	683	482	1 165	41,37
- De locaux industriels, commerciaux, financiers	7 048	2 940	9 988	29,44
- D'autres lieux	4 281	1 034	5 315	19,45
<i>* Vols liés à l'automobile et aux deux roues à moteur</i>	<i>26 978</i>	<i>6 041</i>	<i>33 019</i>	<i>18,30</i>
- Vols d'automobiles	7 786	2 326	10 112	23,00
- Vols de véhicules de transport avec fret	13	29	42	69,05
- Vols de véhicules motorisés à deux roues	4 935	583	5 518	10,57
- Vols à la roulotte et d'accessoires sur véhicules immatriculés	14 244	3 103	17 347	17,89
<i>* Autres vols simples au préjudice de particuliers</i>	<i>18 619</i>	<i>2 783</i>	<i>21 402</i>	<i>13,00</i>
- Vols à la tire	1 975	373	2 348	15,89
- Autres vols au préjudice de particuliers dans des locaux ou lieux publics	8 549	1 062	9 611	11,05
- Autres vols au préjudice de particuliers dans des locaux ou lieux privés	8 095	1 348	9 443	14,28
<i>* Autres vols simples (à l'étalage, chantiers, etc...)</i>	<i>29 643</i>	<i>2 884</i>	<i>32 527</i>	<i>8,87</i>
- Vols à l'étalage	18 723	1 282	20 005	6,41
- Vols sur chantiers	1 332	208	1 540	13,51
- Vols sur exploitations agricoles	170	34	204	16,67
- Autres vols au préjudice d'établissements publics ou privés	9 418	1 360	10 778	12,62
<i>* Recels</i>	<i>23 008</i>	<i>4 733</i>	<i>27 741</i>	<i>17,06</i>
2 - ESCROQUERIES ET INFRACTIONS ÉCONOMIQUES ET FINANCIÈRES	23 758	6 277	30 035	20,90
<i>* Escroqueries, faux et contrefaçons</i>	<i>18 037</i>	<i>4 858</i>	<i>22 895</i>	<i>21,22</i>
- Escroqueries et abus de confiance	11 886	3 188	15 074	21,15
- Falsifications, usages de chèques volés	2 804	573	3 377	16,97
- Falsifications, usages de cartes de crédit	917	432	1 349	32,02
- Contrefaçons et fraudes industrielles et commerciales (sauf fraudes alimentaires)	658	221	879	25,14
- Contrefaçons littéraires et artistiques	62	10	72	13,89
- Faux en écriture publique et authentique	305	56	361	15,51
- Faux en écriture privée de commerce et de banque	755	180	935	19,25
- Fausse monnaie	650	198	848	23,35
<i>* Délinquance économique et financière</i>	<i>5 354</i>	<i>1 369</i>	<i>6 723</i>	<i>20,36</i>
- Banqueroutes, abus de biens sociaux et autres délits de société	716	296	1 012	29,25
- Fraudes fiscales	121	29	150	19,33
- Infractions à l'exercice d'une profession réglementée (sauf professions médicales)	158	33	191	17,28
- Urbanisme et construction	26	3	29	10,34
- Prix, publicité, concurrence	4 333	1 008	5 341	18,87
- Achats / ventes sans facture	30	11	41	26,83
- Autres délits économiques et financiers	36	16	52	30,77
. Travail clandestin	2 749	527	3 276	16,09
. Emploi d'étranger sans titre de travail	572	106	678	15,63
. Marchandage - prêt de main d'œuvre	52	14	66	21,21
<i>* Infractions à la législation sur les chèques (sauf usage de chèques volés)</i>	<i>367</i>	<i>50</i>	<i>417</i>	<i>11,99</i>

Infractions	Gardes à vue			% GAV + de
	de 24 heures maximum	24 heures et +	Total	24 heures / au total
3 - CRIMES ET DÉLITS CONTRE LES PERSONNES	89 060	23 996	113 056	21,22
<i>* Homicides</i>	<i>417</i>	<i>583</i>	<i>1 000</i>	<i>58,30</i>
- Règlements de comptes entre malfaiteurs	4	9	13	69,23
- Homicides pour vols et à l'occasion de vols	9	19	28	67,86
- Homicides pour d'autres motifs	385	523	908	57,60
- Homicides commis d'enfants de moins de 15 ans	19	32	51	62,75
<i>* Tentatives d'homicides</i>	<i>362</i>	<i>682</i>	<i>1 044</i>	<i>65,33</i>
- Pour vols ou à l'occasion de vols	9	23	32	71,88
- Pour d'autres motifs	353	659	1 012	65,12
<i>* Coups et blessures volontaires</i>	<i>53 834</i>	<i>12 218</i>	<i>66 052</i>	<i>18,50</i>
- Suivis de mort	87	121	208	58,17
- Non suivis de mort	53 747	12 097	65 844	18,37
<i>* Autres atteintes volontaires contre les personnes</i>	<i>16 292</i>	<i>3 415</i>	<i>19 707</i>	<i>17,33</i>
- Prises d'otages, séquestrations	658	601	1 259	47,74
- Violations de domicile	1 454	208	1 662	12,52
- Menaces ou chantages	12 331	2 383	14 714	16,20
- Atteintes à la dignité et à la personnalité	1 849	223	2 072	10,76
<i>* Atteintes aux mœurs</i>	<i>14 973</i>	<i>6 441</i>	<i>21 414</i>	<i>30,08</i>
- Proxénéisme	308	522	830	62,89
- Viols	3 397	3 089	6 486	47,63
dont sur mineur(e)s	1 846	1 659	3 505	47,33
- Harcèlements sexuels et autres agressions sexuelles	3 874	1 661	5 535	30,01
dont sur mineur(e)s	2 636	1 154	3 790	30,45
- Autres atteintes aux mœurs	7 394	1 169	8 563	13,65
<i>* Infractions contre la famille et l'enfant</i>	<i>3 182</i>	<i>657</i>	<i>3 839</i>	<i>17,11</i>
- Violences, mauvais traitements et abandons d'enfant	2 573	594	3 167	18,76
- Délits au sujet de la garde des mineurs	470	58	528	10,98
- Non versement de pension alimentaire	139	5	144	3,47
4 - AUTRES INFRACTIONS (dont stupéfiants)	217 745	39 627	257 372	15,40
<i>* Infractions à la législation sur les stupéfiants</i>	<i>56 146</i>	<i>20 065</i>	<i>76 211</i>	<i>26,33</i>
- Trafic / revente sans usage	3 445	6 774	10 219	66,29
- Usage-revente	6 177	7 096	13 273	53,46
- Usage (consommation)	42 883	4 990	47 873	10,42
- Autres infractions à la législation sur les stupéfiants	3 641	1 205	4 846	24,87
<i>* Délits à la police des étrangers</i>	<i>78 064</i>	<i>5 600</i>	<i>83 664</i>	<i>6,69</i>
dont . Inf. aux conditions générales d'entrée et de séjour des étrangers	72 572	4 604	77 176	5,97
. Aide à l'entrée, à la circulation et au séjour des étrangers	1 610	739	2 349	31,46
<i>* Destructions et dégradations de biens</i>	<i>31 523</i>	<i>4 998</i>	<i>36 521</i>	<i>13,69</i>
- Attentats par explosifs contre les biens publics	20	21	41	51,22
- Attentats par explosifs contre les biens privés	52	28	80	35,00
- Incendies volontaires contre les biens publics	1 325	438	1 763	24,84
- Incendies volontaires contre les biens privés	3 686	1 443	5 129	28,13
- Autres destructions et dégradations de biens publics	5 940	676	6 616	10,22
- Destructions et dégradations de véhicules privés	9 817	1 285	11 102	11,57
- Autres destructions et dégradations de biens privés	10 683	1 107	11 790	9,39
<i>* Délits divers</i>	<i>52 012</i>	<i>8 964</i>	<i>60 976</i>	<i>14,70</i>
- Faux documents de circulation des véhicules	984	123	1 107	11,11
- Faux documents d'identité et autres documents administratifs	2 527	819	3 346	24,48
- Violences à dépositaires de l'autorité	10 550	2 282	12 832	17,78
- Outrages à dépositaires de l'autorité	14 933	1 528	16 461	9,28
- Atteintes aux intérêts fondamentaux de la Nation	65	48	113	42,48
- Port et détention d'armes prohibées	8 413	1 046	9 459	11,06
- Délits d'interdiction de séjour et de paraître	77	22	99	22,22
- Délits de délits de boisson et infractions à la réglementation sur l'alcool et le tabac	58	11	69	15,94
- Fraudes alimentaires et infractions à l'hygiène	27	8	35	22,86
- Autres délits contre la santé publique et la réglementation des professions médicales	130	54	184	29,35
- Délits des courses et jeux	221	82	303	27,06
- Pêche, chasse et atteintes à l'environnement	144	17	161	10,56
dont atteintes à l'environnement	73	9	82	10,98
- Destructions, cruautés et autres délits envers les animaux	154	19	173	10,98
- Autres délits divers	13 729	2 905	16 634	17,46

B - LA POPULATION DÉLINQUANTE

Les chiffres relatifs aux personnes écrouées doivent être examinés en tenant compte du mode de collecte des données statistiques fournies en la matière par les différents services de police et de gendarmerie.

Ainsi, la plupart des services de police et unités de gendarmerie comptabilisent comme « écrouées » les personnes qui, après avoir été déférées devant un magistrat de l'ordre judiciaire, font l'objet d'une incarcération.

En revanche, les services de police de la région parisienne (Préfecture de Police à Paris et petite couronne) retiennent comme « écrouées » les personnes qui font l'objet d'un déferement devant l'autorité judiciaire parce qu'il n'est pas possible pour eux de distinguer les personnes réellement écrouées de celles qui sont remises en liberté après leur présentation devant un magistrat en raison du « filtre » préalable que constitue le dépôt du TGI de PARIS.

Le seul fait de comptabiliser comme « écrouées » les personnes transportées vers le dépôt entraîne une surélévation du chiffre national des personnes réellement incarcérées après leur présentation à un magistrat.

Cette distorsion, difficilement chiffrable en l'état actuel, conduit à analyser les données relatives aux personnes écrouées en tenant compte de cette réserve.

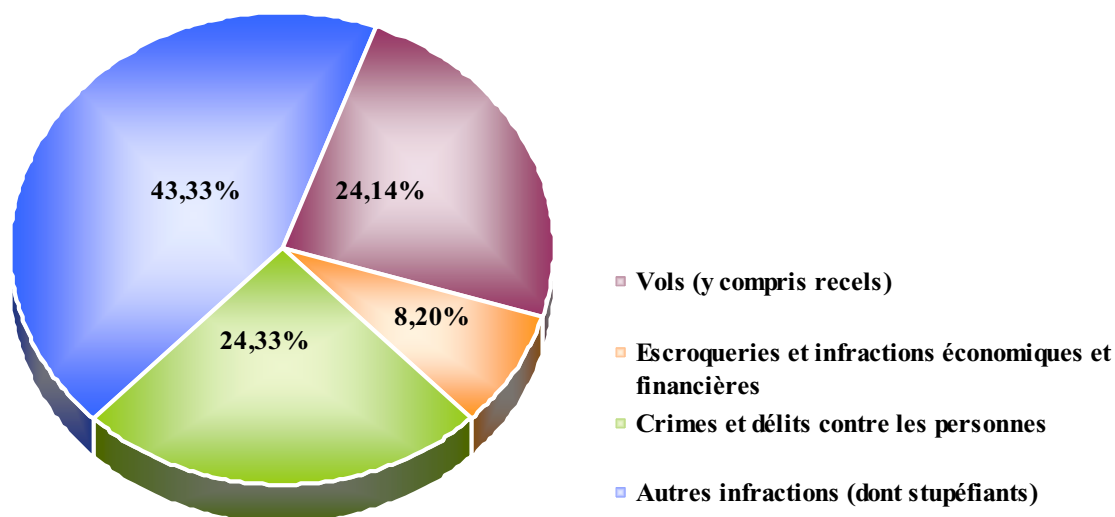

Évolution du nombre des personnes mises en cause (de 1998 à 2007)

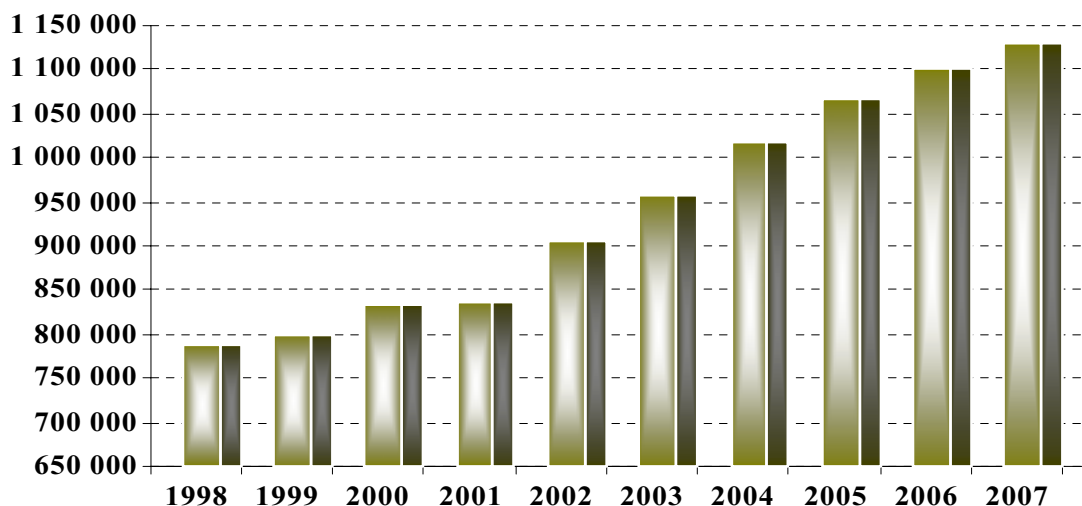

Infractions	Total des mis en cause	Laissés libres	% laissés libres / au total	Ecroués	% écroués par rapport au total
TOTAL DES INFRACTIONS	1 128 871	1 066 718	94,49	62 153	5,51
Dont Délinquance de voie publique	178 908	163 378	91,32	15 530	8,68
1 - VOLS (y compris recels)	272 518	251 305	92,22	21 213	7,78
<i>* Vols à main armée (armes à feu)</i>	2 623	1 269	48,38	1 354	51,62
- Contre des établissements financiers ou des transporteurs de fonds	471	201	42,68	270	57,32
- Contre des établissements industriels et commerciaux	1 321	620	46,93	701	53,07
- Contre des particuliers à domicile	317	151	47,63	166	52,37
- Contre des particuliers et autres sur voie publique et autres lieux	514	297	57,78	217	42,22
<i>* Autres vols avec violences sans arme à feu</i>	18 876	15 519	82,22	3 357	17,78
- Contre des établissements	718	490	68,25	228	31,75
- Contre des particuliers à domicile	932	675	72,42	257	27,58
- Contre des particuliers et autres sur voie publique et autres lieux dont sans arme contre des femmes	17 226	14 354	83,33	2 872	16,67
	4 654	3 827	82,23	827	17,77
<i>* Vols avec entrée par ruse</i>	1 230	1 040	84,55	190	15,45
<i>* Cambriolages</i>	35 926	30 733	85,55	5 193	14,45
- De résidences principales	13 843	11 517	83,20	2 326	16,80
- De résidences secondaires	1 827	1 599	87,52	228	12,48
- De locaux industriels, commerciaux, financiers	12 302	10 201	82,92	2 101	17,08
- D'autres lieux	7 954	7 416	93,24	538	6,76
<i>* Vols liés à l'automobile et aux deux roues à moteur</i>	43 684	39 981	91,52	3 703	8,48
- Vols d'automobiles	12 862	11 213	87,18	1 649	12,82
- Vols de véhicules de transport avec fret	52	34	65,38	18	34,62
- Vols de véhicules motorisés à deux roues	8 233	7 900	95,96	333	4,04
- Vols à la roulotte et d'accessoires sur véhicules immatriculés	22 537	20 834	92,44	1 703	7,56
<i>* Autres vols simples au préjudice de particuliers</i>	47 131	44 350	94,10	2 781	5,90
- Vols à la tire	3 590	2 776	77,33	814	22,67
- Autres vols au préjudice de particuliers dans des locaux ou lieux publics	19 504	18 349	94,08	1 155	5,92
- Autres vols au préjudice de particuliers dans des locaux ou lieux privés	24 037	23 225	96,62	812	3,38
<i>* Autres vols simples (à l'étalage, chantiers, etc...)</i>	81 210	79 123	97,43	2 087	2,57
- Vols à l'étalage	57 196	55 837	97,62	1 359	2,38
- Vols sur chantiers	2 506	2 426	96,81	80	3,19
- Vols sur exploitations agricoles	616	608	98,70	8	1,30
- Autres vols au préjudice d'établissements publics ou privés	20 892	20 252	96,94	640	3,06
<i>* Recels</i>	41 838	39 290	93,91	2 548	6,09
2 - ESCROQUERIES ET INFRACTIONS ÉCONOMIQUES ET FINANCIÈRES	92 609	89 372	96,50	3 237	3,50
<i>* Escroqueries, faux et contrefaçons</i>	64 757	61 951	95,67	2 806	4,33
- Escroqueries et abus de confiance	45 599	43 806	96,07	1 793	3,93
- Falsifications, usages de chèques volés	8 241	7 922	96,13	319	3,87
- Falsifications, usages de cartes de crédit	3 256	2 927	89,90	329	10,10
- Contrefaçons et fraudes industrielles et commerciales (sauf fraudes alimentaires)	1 548	1 430	92,38	118	7,62
- Contrefaçons littéraires et artistiques	194	191	98,45	3	1,55
- Faux en écriture publique et authentique	1 238	1 212	97,90	26	2,10
- Faux en écriture privée de commerce et de banque	3 317	3 203	96,56	114	3,44
- Fausse monnaie	1 364	1 260	92,38	104	7,62
<i>* Délinquance économique et financière</i>	24 878	24 480	98,40	398	1,60
- Banqueroutes, abus de biens sociaux et autres délits de société	2 230	2 149	96,37	81	3,63
- Fraudes fiscales	969	962	99,28	7	0,72
- Infractions à l'exercice d'une profession réglementée (sauf professions médicales)	1 242	1 231	99,11	11	0,89
- Urbanisme et construction	3 389	3 387	99,94	2	0,06
- Prix, publicité, concurrence	17 048	16 751	98,26	297	1,74
- Achats / ventes sans facture	759	759	100,00	0	0,00
- Autres délits économiques et financiers	374	373	99,73	1	0,27
. Travail clandestin	11 074	10 939	98,78	135	1,22
. Emploi d'étranger sans titre de travail	1 564	1 545	98,79	19	1,21
. Marchandage - prêt de main d'œuvre	315	314	99,68	1	0,32
<i>* Infractions à la législation sur les chèques (sauf usage de chèques volés)</i>	2 974	2 941	98,89	33	1,11

Infractions	Total des mis en cause	Laissés libres	% laissés libres / au total	Ecroués	% écroués par rapport au total
3 - CRIMES ET DÉLITS CONTRE LES PERSONNES	274 609	260 354	94,81	14 255	5,19
<i>* Homicides</i>	<i>792</i>	<i>306</i>	<i>38,64</i>	<i>486</i>	<i>61,36</i>
- Règlements de comptes entre malfaiteurs	25	22	88,00	3	12,00
- Homicides pour vols et à l'occasion de vols	26	7	26,92	19	73,08
- Homicides pour d'autres motifs	691	256	37,05	435	62,95
- Homicides commis d'enfants de moins de 15 ans	50	21	42,00	29	58,00
<i>* Tentatives d'homicides</i>	<i>925</i>	<i>304</i>	<i>32,86</i>	<i>621</i>	<i>67,14</i>
- Pour vols ou à l'occasion de vols	32	6	18,75	26	81,25
- Pour d'autres motifs	893	298	33,37	595	66,63
<i>* Coups et blessures volontaires</i>	<i>142 254</i>	<i>134 990</i>	<i>94,89</i>	<i>7 264</i>	<i>5,11</i>
- Suivis de mort	182	100	54,95	82	45,05
- Non suivis de mort	142 072	134 890	94,94	7 182	5,06
<i>* Autres atteintes volontaires contre les personnes</i>	<i>62 612</i>	<i>59 956</i>	<i>95,76</i>	<i>2 656</i>	<i>4,24</i>
- Prises d'otages, séquestrations	1 328	877	66,04	451	33,96
- Violations de domicile	4 921	4 782	97,18	139	2,82
- Menaces ou chantages	40 237	38 300	95,19	1 937	4,81
- Atteintes à la dignité et à la personnalité	16 126	15 997	99,20	129	0,80
<i>* Atteintes aux mœurs</i>	<i>27 123</i>	<i>24 119</i>	<i>88,92</i>	<i>3 004</i>	<i>11,08</i>
- Proxénétisme	828	464	56,04	364	43,96
- Viols	6 804	5 373	78,97	1 431	21,03
dont sur mineur(e)s	3 828	3 127	81,69	701	18,31
- Harcèlements sexuels et autres agressions sexuelles	7 735	7 079	91,52	656	8,48
dont sur mineur(e)s	5 321	4 952	93,07	369	6,93
- Autres atteintes aux mœurs	11 756	11 203	95,30	553	4,70
<i>* Infractions contre la famille et l'enfant</i>	<i>40 903</i>	<i>40 679</i>	<i>99,45</i>	<i>224</i>	<i>0,55</i>
- Violences, mauvais traitements et abandons d'enfant	11 280	11 114	98,53	166	1,47
- Délits au sujet de la garde des mineurs	18 205	18 160	99,75	45	0,25
- Non versement de pension alimentaire	11 418	11 405	99,89	13	0,11
4 - AUTRES INFRACTIONS (dont stupéfiants)	489 135	465 687	95,21	23 448	4,79
<i>* Infractions à la législation sur les stupéfiants</i>	<i>155 351</i>	<i>144 496</i>	<i>93,01</i>	<i>10 855</i>	<i>6,99</i>
- Trafic / revente sans usage	10 492	5 464	52,08	5 028	47,92
- Usage-revente	16 458	13 440	81,66	3 018	18,34
- Usage (consommation)	115 874	113 845	98,25	2 029	1,75
- Autres infractions à la législation sur les stupéfiants	12 527	11 747	93,77	780	6,23
<i>* Délits à la police des étrangers</i>	<i>111 842</i>	<i>107 877</i>	<i>96,45</i>	<i>3 965</i>	<i>3,55</i>
dont . Inf. aux conditions générales d'entrée et de séjour des étrangers	103 556	100 940	97,47	2 616	2,53
. Aide à l'entrée, à la circulation et au séjour des étrangers	3 540	3 206	90,56	334	9,44
<i>* Destructures et dégradations de biens</i>	<i>83 973</i>	<i>81 545</i>	<i>97,11</i>	<i>2 428</i>	<i>2,89</i>
- Attentats par explosifs contre les biens publics	46	34	73,91	12	26,09
- Attentats par explosifs contre les biens privés	55	40	72,73	15	27,27
- Incendies volontaires contre les biens publics	2 397	2 199	91,74	198	8,26
- Incendies volontaires contre les biens privés	6 017	5 346	88,85	671	11,15
- Autres destructions et dégradations de biens publics	17 703	17 340	97,95	363	2,05
- Destructions et dégradations de véhicules privés	25 431	24 879	97,83	552	2,17
- Autres destructions et dégradations de biens privés	32 324	31 707	98,09	617	1,91
<i>* Délits divers</i>	<i>137 969</i>	<i>131 769</i>	<i>95,51</i>	<i>6 200</i>	<i>4,49</i>
- Faux documents de circulation des véhicules	2 362	2 285	96,74	77	3,26
- Faux documents d'identité et autres documents administratifs	5 397	4 931	91,37	466	8,63
- Violences à dépositaires de l'autorité	15 903	14 277	89,78	1 626	10,22
- Outrages à dépositaires de l'autorité	26 463	25 367	95,86	1 096	4,14
- Atteintes aux intérêts fondamentaux de la Nation	577	555	96,19	22	3,81
- Port et détention d'armes prohibées	21 619	20 978	97,04	641	2,96
- Délits d'interdiction de séjour et de paraître	175	143	81,71	32	18,29
- Délits de délits de boisson et infractions à la réglementation sur l'alcool et le tabac	653	651	99,69	2	0,31
- Fraudes alimentaires et infractions à l'hygiène	697	697	100,00	0	0,00
- Autres délits contre la santé publique et la réglementation des professions médicales	350	296	84,57	54	15,43
- Délits des courses et jeux	367	337	91,83	30	8,17
- Pêche, chasse et atteintes à l'environnement	3 853	3 852	99,97	1	0,03
dont atteintes à l'environnement	2 226	2 225	99,96	1	0,04
- Destructions, cruautés et autres délits envers les animaux	1 091	1 088	99,73	3	0,27
- Autres délits divers	58 462	56 312	96,32	2 150	3,68

1- LES PERSONNES MISES EN CAUSE PAR SEXE

Répartition des personnes mises en cause par sexe pour le total des infractions

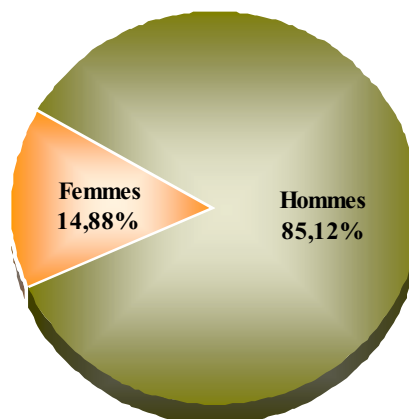

Participation des hommes et des femmes

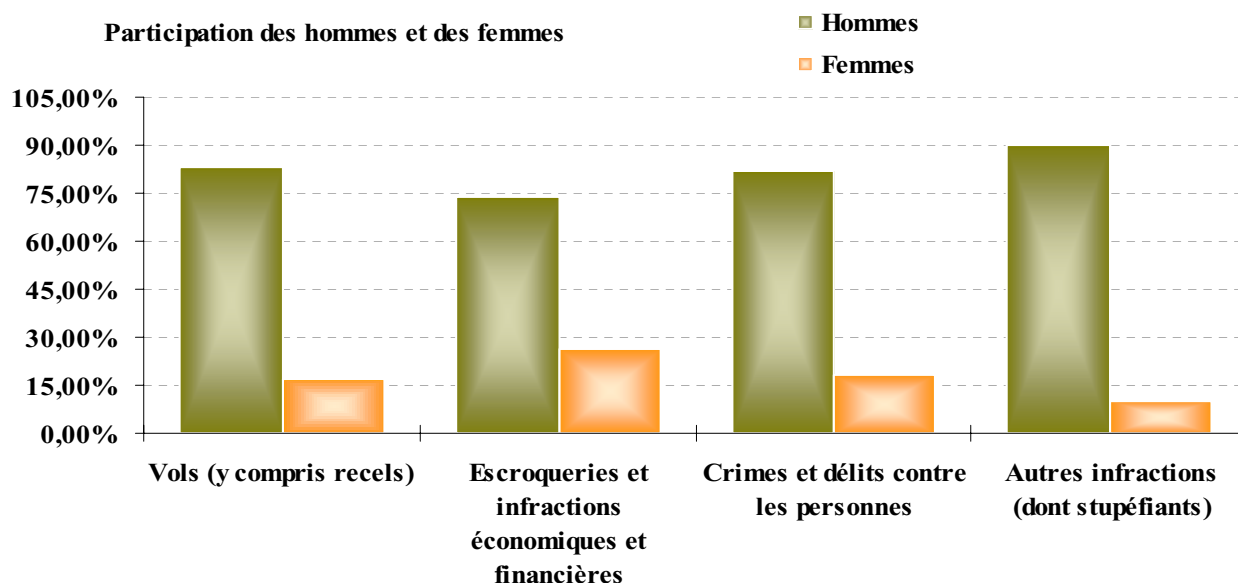

Part des femmes mises en cause par département et collectivité

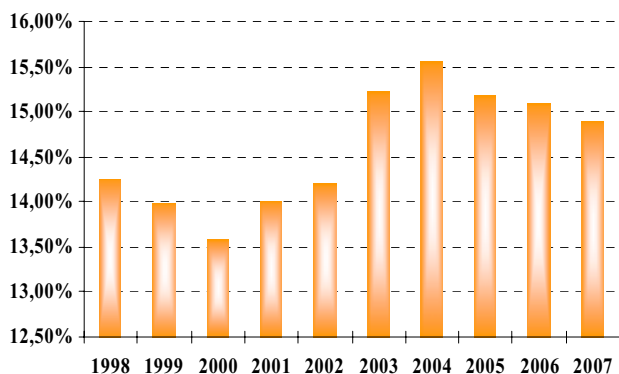
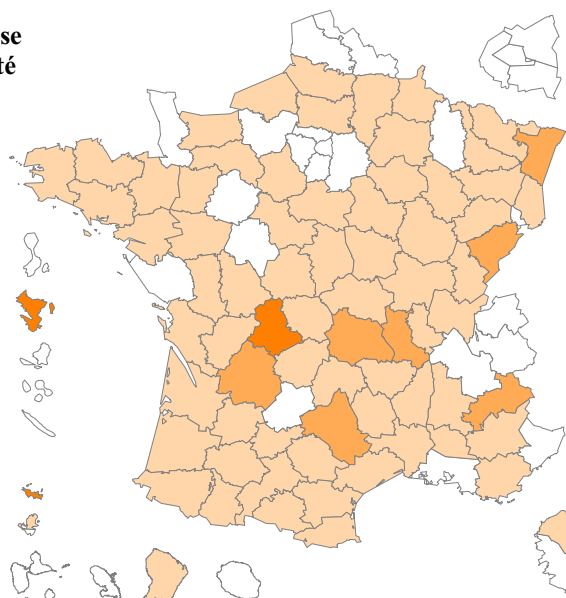
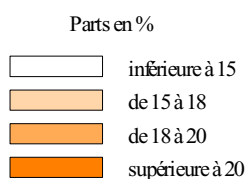

Évolution de la part des femmes mises en cause (de 1998 à 2007)

Infractions	MINEURS				MAJEURS			
	Hommes	Femmes	Total	% / PMC	Hommes	Femmes	Total	% / PMC
TOTAL DES INFRACTIONS	175 115	28 584	203 699	18,04	785 729	139 443	925 172	81,96
Dont Délinquance de voie publique	60 741	4 272	65 013	36,34	105 522	8 373	113 895	63,66
1 - VOLS (y compris recels)	73 450	13 772	87 222	32,01	153 068	32 228	185 296	67,99
<i>* Vols à main armée (armes à feu)</i>	366	13	379	14,45	2 160	84	2 244	85,55
- Contre des établissements financiers ou des transporteurs de fonds	24	4	28	5,94	424	19	443	94,06
- Contre des établissements industriels et commerciaux	205	4	209	15,82	1 080	32	1 112	84,18
- Contre des particuliers à domicile	42	1	43	13,56	256	18	274	86,44
- Contre des particuliers et autres sur voie publique et autres lieux	95	4	99	19,26	400	15	415	80,74
<i>* Autres vols avec violences sans arme à feu</i>	7 667	761	8 428	44,65	9 757	691	10 448	55,35
- Contre des établissements	152	13	165	22,98	503	50	553	77,02
- Contre des particuliers à domicile	136	14	150	16,09	694	88	782	83,91
- Contre des particuliers et autres sur voie publique et autres lieux	7 379	734	8 113	47,10	8 560	553	9 113	52,90
dont sans arme contre des femmes	1 728	507	2 235	48,02	2 137	282	2 419	51,98
<i>* Vols avec entrée par ruse</i>	268	49	317	25,77	762	151	913	74,23
<i>* Cambriolages</i>	11 110	707	11 817	32,89	22 840	1 269	24 109	67,11
- De résidences principales	4 265	408	4 673	33,76	8 537	633	9 170	66,24
- De résidences secondaires	584	39	623	34,10	1 123	81	1 204	65,90
- De locaux industriels, commerciaux, financiers	2 797	102	2 899	23,57	9 056	347	9 403	76,43
- D'autres lieux	3 464	158	3 622	45,54	4 124	208	4 332	54,46
<i>* Vols liés à l'automobile et aux deux roues à moteur</i>	16 494	448	16 942	38,78	25 772	970	26 742	61,22
- Vols d'automobiles	4 382	161	4 543	35,32	7 964	355	8 319	64,68
- Vols de véhicules de transport avec fret	2	4	6	11,54	45	1	46	88,46
- Vols de véhicules motorisés à deux roues	4 613	61	4 674	56,77	3 490	69	3 559	43,23
- Vols à la roulotte et d'accessoires sur véhicules immatriculés	7 497	222	7 719	34,25	14 273	545	14 818	65,75
<i>* Autres vols simples au préjudice de particuliers</i>	12 747	2 541	15 288	32,44	24 423	7 420	31 843	67,56
- Vols à la tire	947	481	1 428	39,78	1 804	358	2 162	60,22
- Autres vols au préjudice de particuliers dans des locaux ou lieux publics	6 557	1 094	7 651	39,23	9 399	2 454	11 853	60,77
- Autres vols au préjudice de particuliers dans des locaux ou lieux privés	5 243	966	6 209	25,83	13 220	4 608	17 828	74,17
<i>* Autres vols simples (à l'étalage, chantiers, etc...)</i>	14 445	8 395	22 840	28,12	40 674	17 696	58 370	71,88
- Vols à l'étalage	10 947	7 934	18 881	33,01	24 039	14 276	38 315	66,99
- Vols sur chantiers	325	11	336	13,41	2 076	94	2 170	86,59
- Vols sur exploitations agricoles	46	2	48	7,79	507	61	568	92,21
- Autres vols au préjudice d'établissements publics ou privés	3 127	448	3 575	17,11	14 052	3 265	17 317	82,89
<i>* Recels</i>	10 353	858	11 211	26,80	26 680	3 947	30 627	73,20
2 - ESCROQUERIES ET INFRACTIONS ÉCONOMIQUES ET FINANCIÈRES	2 637	1 167	3 804	4,11	65 576	23 229	88 805	95,89
<i>* Escroqueries, faux et contrefaçons</i>	2 392	1 135	3 527	5,45	43 144	18 086	61 230	94,55
- Escroqueries et abus de confiance	1 531	701	2 232	4,89	31 434	11 933	43 367	95,11
- Falsifications, usages de chèques volés	278	204	482	5,85	4 590	3 169	7 759	94,15
- Falsifications, usages de cartes de crédit	295	185	480	14,74	1 835	941	2 776	85,26
- Contrefaçons et fraudes industrielles et commerciales (sauf fraudes alimentaires)	97	6	103	6,65	1 264	181	1 445	93,35
- Contrefaçons littéraires et artistiques	15	0	15	7,73	155	24	179	92,27
- Faux en écriture publique et authentique	16	10	26	2,10	792	420	1 212	97,90
- Faux en écriture privée de commerce et de banque	22	13	35	1,06	2 129	1 153	3 282	98,94
- Fausse monnaie	138	16	154	11,29	945	265	1 210	88,71
<i>* Délinquance économique et financière</i>	236	21	257	1,03	20 577	4 044	24 621	98,97
- Banqueroutes, abus de biens sociaux et autres délits de société	3	0	3	0,13	1 848	379	2 227	99,87
- Fraudes fiscales	0	1	1	0,10	804	164	968	99,90
- Infractions à l'exercice d'une profession réglementée (sauf professions médicales)	3	4	7	0,56	1 015	220	1 235	99,44
- Urbanisme et construction	1	0	1	0,03	2 725	663	3 388	99,97
- Prix, publicité, concurrence	229	16	245	1,44	14 185	2 618	16 803	98,56
- Achats / ventes sans facture	2	0	2	0,26	630	127	757	99,74
- Autres délits économiques et financiers	1	0	1	0,27	330	43	373	99,73
. Travail clandestin	37	11	48	0,43	9 301	1 725	11 026	99,57
. Emploi d'étranger sans titre de travail	0	0	0	0,00	1 366	198	1 564	100,00
. Marchandage - prêt de main d'œuvre	1	0	1	0,32	285	29	314	99,68
<i>* Infractions à la législation sur les chèques (sauf usage de chèques volés)</i>	9	11	20	0,67	1 855	1 099	2 954	99,33

Infractions	MINEURS				MAJEURS			
	Hommes	Femmes	Total	% / PMC	Hommes	Femmes	Total	% / PMC
3 - CRIMES ET DÉLITS CONTRE LES PERSONNES	37 066	7 352	44 418	16,17	188 299	41 892	230 191	83,83
<i>* Homicides</i>	28	9	37	4,67	651	104	755	95,33
- Règlements de comptes entre malfaiteurs	2	0	2	8,00	22	1	23	92,00
- Homicides pour vols et à l'occasion de vols	3	0	3	11,54	21	2	23	88,46
- Homicides pour d'autres motifs	22	5	27	3,91	582	82	664	96,09
- Homicides commis d'enfants de moins de 15 ans	1	4	5	10,00	26	19	45	90,00
<i>* Tentatives d'homicides</i>	66	7	73	7,89	760	92	852	92,11
- Pour vols ou à l'occasion de vols	1	0	1	3,13	31	0	31	96,88
- Pour d'autres motifs	65	7	72	8,06	729	92	821	91,94
<i>* Coups et blessures volontaires</i>	21 047	4 530	25 577	17,98	102 621	14 056	116 677	82,02
- Suivis de mort	11	5	16	8,79	141	25	166	91,21
- Non suivis de mort	21 036	4 525	25 561	17,99	102 480	14 031	116 511	82,01
<i>* Autres atteintes volontaires contre les personnes</i>	7 665	1 711	9 376	14,97	43 611	9 625	53 236	85,03
- Prises d'otages, séquestrations	75	11	86	6,48	1 086	156	1 242	93,52
- Violations de domicile	633	127	760	15,44	3 458	703	4 161	84,56
- Menaces ou chantages	5 347	857	6 204	15,42	29 769	4 264	34 033	84,58
- Atteintes à la dignité et à la personnalité	1 610	716	2 326	14,42	9 298	4 502	13 800	85,58
<i>* Atteintes aux mœurs</i>	4 528	154	4 682	17,26	19 323	3 118	22 441	82,74
- Proxénétisme	7	3	10	1,21	561	257	818	98,79
- Viols	1 567	18	1 585	23,30	5 138	81	5 219	76,70
dont sur mineur(e)s	1 463	18	1 481	38,69	2 299	48	2 347	61,31
- Harcèlements sexuels et autres agressions sexuelles	1 865	53	1 918	24,80	5 684	133	5 817	75,20
dont sur mineur(e)s	1 706	52	1 758	33,04	3 473	90	3 563	66,96
- Autres atteintes aux mœurs	1 089	80	1 169	9,94	7 940	2 647	10 587	90,06
<i>* Infractions contre la famille et l'enfant</i>	3 732	941	4 673	11,42	21 333	14 897	36 230	88,58
- Violences, mauvais traitements et abandons d'enfant	3 712	923	4 635	41,09	4 249	2 396	6 645	58,91
- Délits au sujet de la garde des mineurs	13	18	31	0,17	6 285	11 889	18 174	99,83
- Non versement de pension alimentaire	7	0	7	0,06	10 799	612	11 411	99,94
4 - AUTRES INFRACTIONS (dont stupéfiants)	61 962	6 293	68 255	13,95	378 786	42 094	420 880	86,05
<i>* Infractions à la législation sur les stupéfiants</i>	16 107	1 664	17 771	11,44	126 464	11 116	137 580	88,56
- Trafic / revente sans usage	622	45	667	6,36	8 743	1 082	9 825	93,64
- Usage-revente	1 508	117	1 625	9,87	13 556	1 277	14 833	90,13
- Usage (consommation)	12 706	1 365	14 071	12,14	94 124	7 679	101 803	87,86
- Autres infractions à la législation sur les stupéfiants	1 271	137	1 408	11,24	10 041	1 078	11 119	88,76
<i>* Délits à la police des étrangers</i>	2 812	204	3 016	2,70	100 576	8 250	108 826	97,30
dont . Inf. aux conditions générales d'entrée et de séjour des étrangers	2 745	192	2 937	2,84	93 390	7 229	100 619	97,16
. Aide à l'entrée, à la circulation et au séjour des étrangers	14	8	22	0,62	2 766	752	3 518	99,38
<i>* Destructures et dégradations de biens</i>	28 455	2 129	30 584	36,42	48 019	5 370	53 389	63,58
- Attentats par explosifs contre les biens publics	16	2	18	39,13	26	2	28	60,87
- Attentats par explosifs contre les biens privés	16	0	16	29,09	36	3	39	70,91
- Incendies volontaires contre les biens publics	1 337	83	1 420	59,24	935	42	977	40,76
- Incendies volontaires contre les biens privés	2 751	167	2 918	48,50	2 883	216	3 099	51,50
- Autres destructions et dégradations de biens publics	8 923	660	9 583	54,13	7 676	444	8 120	45,87
- Destructions et dégradations de véhicules privés	6 432	402	6 834	26,87	16 424	2 173	18 597	73,13
- Autres destructions et dégradations de biens privés	8 980	815	9 795	30,30	20 039	2 490	22 529	69,70
<i>* Délits divers</i>	14 588	2 296	16 884	12,24	103 727	17 358	121 085	87,76
- Faux documents de circulation des véhicules	26	1	27	1,14	2 046	289	2 335	98,86
- Faux documents d'identité et autres documents administratifs	68	31	99	1,83	4 308	990	5 298	98,17
- Violences à dépositaires de l'autorité	2 760	288	3 048	19,17	11 755	1 100	12 855	80,83
- Outrages à dépositaires de l'autorité	3 538	532	4 070	15,38	19 507	2 886	22 393	84,62
- Atteintes aux intérêts fondamentaux de la Nation	7	1	8	1,39	541	28	569	98,61
- Port et détention d'armes prohibées	3 459	107	3 566	16,49	17 453	600	18 053	83,51
- Délits d'interdiction de séjour et de paraître	2	0	2	1,14	167	6	173	98,86
- Délits de débits de boisson et infractions à la réglementation sur l'alcool et le tabac	12	2	14	2,14	499	140	639	97,86
- Fraudes alimentaires et infractions à l'hygiène	0	0	0	0,00	583	114	697	100,00
- Autres délits contre la santé publique et la réglementation des professions médicales	2	1	3	0,86	273	74	347	99,14
- Délits des courses et jeux	2	0	2	0,54	315	50	365	99,46
- Pêche, chasse et atteintes à l'environnement	53	3	56	1,45	3 540	257	3 797	98,55
dont atteintes à l'environnement	30	2	32	1,44	1 978	216	2 194	98,56
- Destructions, cruautés et autres délits envers les animaux	77	8	85	7,79	814	192	1 006	92,21
- Autres délits divers	4 582	1 322	5 904	10,10	41 926	10 632	52 558	89,90

2- LES PERSONNES MISES EN CAUSE PAR ÂGE

Répartition des personnes mises en cause par âge pour le total des infractions

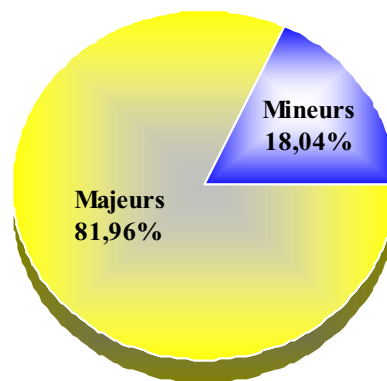

Participation des majeurs et des mineurs

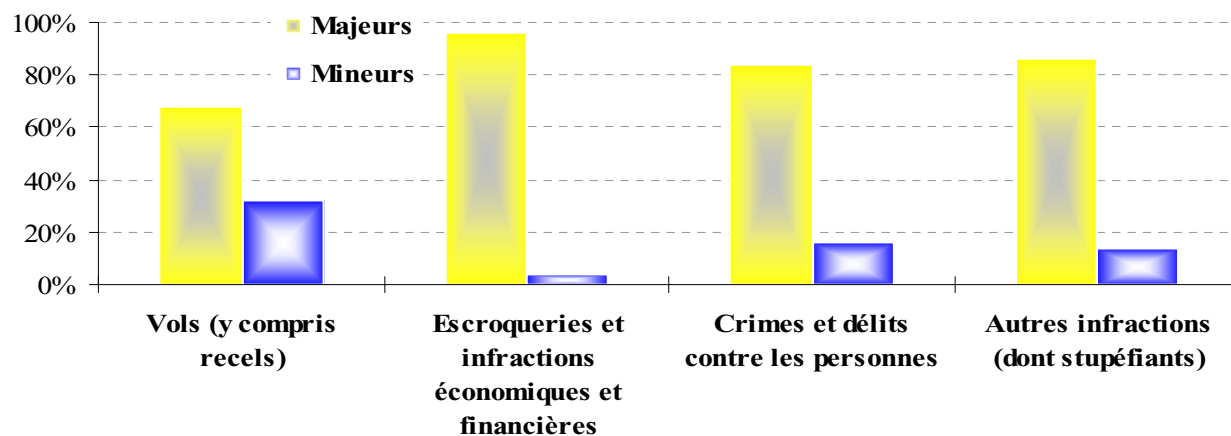

Évolution de la part des mineurs mis en cause de 1998 à 2007

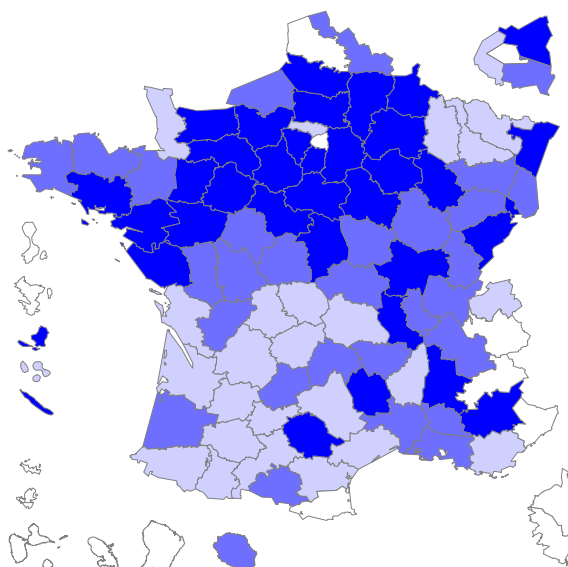
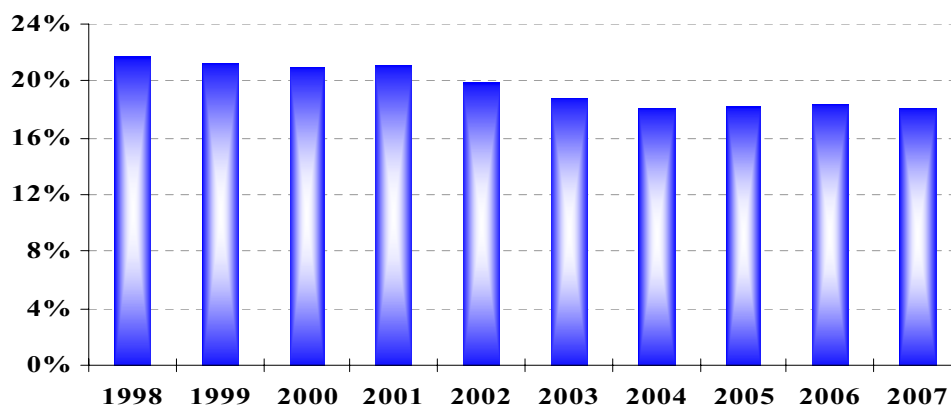

Part des mineurs mis en cause par département ou collectivité

Parts en %

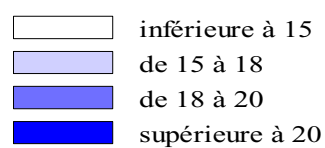

PART DES MINEURS MIS EN CAUSE
RÉPARTITION DANS LES DÉPARTEMENTS DE MÉTROPOLE ET D'OUTRE-MER

Départements		Nombre de personnes mises en cause	Nombre de mineurs mis en cause	Part des mineurs mis en cause dans le total des mis en cause	Départements		Nombre de personnes mises en cause	Nombre de mineurs mis en cause	Part des mineurs mis en cause dans le total des mis en cause
1	Ain	6 553	1 285	19,61%	49	Maine-et-Loire	9 249	2 055	22,22%
2	Aisne	7 687	1 584	20,61%	50	Manche	7 111	1 096	15,41%
3	Allier	4 837	872	18,03%	51	Marne	9 822	2 176	22,15%
4	Alpes-de-Haute-Provence	2 544	530	20,83%	52	Haute-Marne	2 881	631	21,90%
5	Hautes-Alpes	2 463	353	14,33%	53	Mayenne	2 729	563	20,63%
6	Alpes-Maritimes	32 063	4 249	13,25%	54	Meurthe-et-Moselle	13 277	2 382	17,94%
7	Ardèche	3 403	593	17,43%	55	Meuse	3 303	571	17,29%
8	Ardennes	4 367	884	20,24%	56	Morbihan	7 989	1 675	20,97%
9	Ariège	2 212	401	18,13%	57	Moselle	18 039	3 080	17,07%
10	Aube	4 469	939	21,01%	58	Nièvre	2 762	541	19,59%
11	Aude	6 047	1 081	17,88%	59	Nord	57 810	11 262	19,48%
12	Aveyron	3 371	551	16,35%	60	Oise	13 364	2 834	21,21%
13	Bouches-du-Rhône	45 000	8 628	19,17%	61	Orne	4 168	851	20,42%
14	Calvados	11 885	2 712	22,82%	62	Pas-de-Calais	49 186	6 505	13,23%
15	Cantal	1 288	253	19,64%	63	Puy-de-Dôme	8 104	1 365	16,84%
16	Charente	4 326	827	19,12%	64	Pyrénées-Atlantiques	10 678	1 602	15,00%
17	Charente-Maritime	8 117	1 364	16,80%	65	Hautes-Pyrénées	2 861	430	15,03%
18	Cher	4 465	903	20,22%	66	Pyrénées-Orientales	11 707	1 584	13,53%
19	Corrèze	3 343	525	15,70%	67	Bas-Rhin	19 744	4 239	21,47%
2A	Corse-du-Sud	2 537	228	8,99%	68	Haut-Rhin	11 878	2 313	19,47%
2B	Haute-Corse	2 774	259	9,34%	69	Rhône	39 686	7 801	19,66%
21	Côte-d'Or	6 913	1 361	19,69%	70	Haute-Saône	3 635	714	19,64%
22	Côtes-d'Armor	6 681	1 286	19,25%	71	Saône-et-Loire	6 919	1 427	20,62%
23	Creuse	1 049	166	15,82%	72	Sarthe	6 661	1 432	21,50%
24	Dordogne	4 270	692	16,21%	73	Savoie	10 841	1 298	11,97%
25	Doubs	8 666	1 893	21,84%	74	Haute-Savoie	11 544	1 764	15,28%
26	Drôme	8 180	1 717	20,99%	75	Paris	81 069	8 884	10,96%
27	Eure	9 974	2 215	22,21%	76	Seine-Maritime	21 542	4 217	19,58%
28	Eure-et-Loir	5 631	1 173	20,83%	77	Seine-et-Marne	29 671	6 286	21,19%
29	Finistère	10 893	2 163	19,86%	78	Yvelines	22 712	4 759	20,95%
30	Gard	13 750	2 538	18,46%	79	Deux-Sèvres	3 624	700	19,32%
31	Haute-Garonne	18 508	3 002	16,22%	80	Somme	10 637	2 211	20,79%
32	Gers	2 103	372	17,69%	81	Tarn	4 166	895	21,48%
33	Gironde	25 594	4 054	15,84%	82	Tarn-et-Garonne	3 068	535	17,44%
34	Hérault	18 837	3 101	16,46%	83	Var	18 723	3 195	17,06%
35	Ille-et-Vilaine	11 363	2 072	18,23%	84	Vaucluse	9 276	1 831	19,74%
36	Indre	2 698	500	18,53%	85	Vendée	6 088	1 245	20,45%
37	Indre-et-Loire	7 674	1 446	18,84%	86	Vienne	5 688	1 105	19,43%
38	Isère	16 657	3 218	19,32%	87	Haute-Vienne	4 872	748	15,35%
39	Jura	3 276	632	19,29%	88	Vosges	5 116	1 016	19,86%
40	Landes	4 513	894	19,81%	89	Yonne	5 156	1 051	20,38%
41	Loir-et-Cher	4 372	902	20,63%	90	Territoire de Belfort	2 498	642	25,70%
42	Loire	9 323	2 163	23,20%	91	Essonne	21 906	4 558	20,81%
43	Haute-Loire	2 221	442	19,90%	92	Hauts-de-Seine	28 094	4 839	17,22%
44	Loire-Atlantique	16 851	3 604	21,39%	93	Seine-Saint-Denis	44 222	9 433	21,33%
45	Loiret	9 113	1 914	21,00%	94	Val-de-Marne	26 753	5 117	19,13%
46	Lot	1 730	315	18,21%	95	Val-d'Oise	26 499	4 572	17,25%
47	Lot-et-Garonne	3 986	606	15,20%	Non ventilés*		2 314	55	2,38%
48	Lozère	652	152	23,31%	Total France Métropole		1 128 871	203 699	18,04%
Département et collectivités d'outre-mer					97127	Saint-Martin	1 270	138	10,87%
97-1	Guadeloupe	10 560	1 041	9,86%	97-5	Saint-Pierre-et-Miquelon	52	6	11,54%
97-2	Martinique	7 964	1 080	13,56%	98-5	Mayotte	20 041	2 268	11,32%
97-3	Guyane	17 028	479	2,81%	98-6	Wallis-et-Futuna	119	31	26,05%
97-4	Réunion	11 099	2 118	19,08%	98-7	Polynésie Française	5 043	822	16,30%
97123	Saint-Barthélemy	102	13	12,75%	98-8	Nouvelle-Calédonie	6 144	1 636	26,63%

* Les non ventilés correspondent aux personnes mises en cause par les directions centrales de la police nationale DCPJ, DCRG, DST et DCPAF.

Infractions	Total des mis en cause	Hommes	% hommes par rapport au total	Femmes	% femmes par rapport au total
TOTAL DES INFRACTIONS	1 128 871	960 844	85,12	168 027	14,88
Dont Délinquance de voie publique	178 908	166 263	92,93	12 645	7,07
1 - VOLS (y compris recels)	272 518	226 518	83,12	46 000	16,88
<i>* Vols à main armée (armes à feu)</i>	2 623	2 526	96,30	97	3,70
- Contre des établissements financiers ou des transporteurs de fonds	471	448	95,12	23	4,88
- Contre des établissements industriels et commerciaux	1 321	1 285	97,27	36	2,73
- Contre des particuliers à domicile	317	298	94,01	19	5,99
- Contre des particuliers et autres sur voie publique et autres lieux	514	495	96,30	19	3,70
<i>* Autres vols avec violences sans arme à feu</i>	18 876	17 424	92,31	1 452	7,69
- Contre des établissements	718	655	91,23	63	8,77
- Contre des particuliers à domicile	932	830	89,06	102	10,94
- Contre des particuliers et autres sur voie publique et autres lieux	17 226	15 939	92,53	1 287	7,47
dont sans arme contre des femmes	4 654	3 865	83,05	789	16,95
<i>* Vols avec entrée par ruse</i>	1 230	1 030	83,74	200	16,26
<i>* Cambriolages</i>	35 926	33 950	94,50	1 976	5,50
- De résidences principales	13 843	12 802	92,48	1 041	7,52
- De résidences secondaires	1 827	1 707	93,43	120	6,57
- De locaux industriels, commerciaux, financiers	12 302	11 853	96,35	449	3,65
- D'autres lieux	7 954	7 588	95,40	366	4,60
<i>* Vols liés à l'automobile et aux deux roues à moteur</i>	43 684	42 266	96,75	1 418	3,25
- Vols d'automobiles	12 862	12 346	95,99	516	4,01
- Vols de véhicules de transport avec fret	52	47	90,38	5	9,62
- Vols de véhicules motorisés à deux roues	8 233	8 103	98,42	130	1,58
- Vols à la roulotte et d'accessoires sur véhicules immatriculés	22 537	21 770	96,60	767	3,40
<i>* Autres vols simples au préjudice de particuliers</i>	47 131	37 170	78,87	9 961	21,13
- Vols à la tire	3 590	2 751	76,63	839	23,37
- Autres vols au préjudice de particuliers dans des locaux ou lieux publics	19 504	15 956	81,81	3 548	18,19
- Autres vols au préjudice de particuliers dans des locaux ou lieux privés	24 037	18 463	76,81	5 574	23,19
<i>* Autres vols simples (à l'étalage, chantiers, etc...)</i>	81 210	55 119	67,87	26 091	32,13
- Vols à l'étalage	57 196	34 986	61,17	22 210	38,83
- Vols sur chantiers	2 506	2 401	95,81	105	4,19
- Vols sur exploitations agricoles	616	553	89,77	63	10,23
- Autres vols au préjudice d'établissements publics ou privés	20 892	17 179	82,23	3 713	17,77
<i>* Recels</i>	41 838	37 033	88,52	4 805	11,48
2 - ESCROQUERIES ET INFRACTIONS ÉCONOMIQUES ET FINANCIÈRES	92 609	68 213	73,66	24 396	26,34
<i>* Escroqueries, faux et contrefaçons</i>	64 757	45 536	70,32	19 221	29,68
- Escroqueries et abus de confiance	45 599	32 965	72,29	12 634	27,71
- Falsifications, usages de chèques volés	8 241	4 868	59,07	3 373	40,93
- Falsifications, usages de cartes de crédit	3 256	2 130	65,42	1 126	34,58
- Contrefaçons et fraudes industrielles et commerciales (sauf fraudes alimentaires)	1 548	1 361	87,92	187	12,08
- Contrefaçons littéraires et artistiques	194	170	87,63	24	12,37
- Faux en écriture publique et authentique	1 238	808	65,27	430	34,73
- Faux en écriture privée de commerce et de banque	3 317	2 151	64,85	1 166	35,15
- Fausse monnaie	1 364	1 083	79,40	281	20,60
<i>* Délinquance économique et financière</i>	24 878	20 813	83,66	4 065	16,34
- Banqueroutes, abus de biens sociaux et autres délits de société	2 230	1 851	83,00	379	17,00
- Fraudes fiscales	969	804	82,97	165	17,03
- Infractions à l'exercice d'une profession réglementée (sauf professions médicales)	1 242	1 018	81,96	224	18,04
- Urbanisme et construction	3 389	2 726	80,44	663	19,56
- Prix, publicité, concurrence	17 048	14 414	84,55	2 634	15,45
- Achats / ventes sans facture	759	632	83,27	127	16,73
- Autres délits économiques et financiers	374	331	88,50	43	11,50
. Travail clandestin	11 074	9 338	84,32	1 736	15,68
. Emploi d'étranger sans titre de travail	1 564	1 366	87,34	198	12,66
. Marchandage - prêt de main d'œuvre	315	286	90,79	29	9,21
<i>* Infractions à la législation sur les chèques (sauf usage de chèques volés)</i>	2 974	1 864	62,68	1 110	37,32

Infractions	Total des mis en cause	Hommes	% hommes par rapport au total	Femmes	% femmes par rapport au total
3 - CRIMES ET DÉLITS CONTRE LES PERSONNES	274 609	225 365	82,07	49 244	17,93
<i>* Homicides</i>	792	679	85,73	113	14,27
- Règlements de comptes entre malfaiteurs	25	24	96,00	1	4,00
- Homicides pour vols et à l'occasion de vols	26	24	92,31	2	7,69
- Homicides pour d'autres motifs	691	604	87,41	87	12,59
- Homicides commis d'enfants de moins de 15 ans	50	27	54,00	23	46,00
<i>* Tentatives d'homicides</i>	925	826	89,30	99	10,70
- Pour vols ou à l'occasion de vols	32	32	100,00	0	0,00
- Pour d'autres motifs	893	794	88,91	99	11,09
<i>* Coups et blessures volontaires</i>	142 254	123 668	86,93	18 586	13,07
- Suivis de mort	182	152	83,52	30	16,48
- Non suivis de mort	142 072	123 516	86,94	18 556	13,06
<i>* Autres atteintes volontaires contre les personnes</i>	62 612	51 276	81,89	11 336	18,11
- Prises d'otages, séquestrations	1 328	1 161	87,42	167	12,58
- Violations de domicile	4 921	4 091	83,13	830	16,87
- Menaces ou chantages	40 237	35 116	87,27	5 121	12,73
- Atteintes à la dignité et à la personnalité	16 126	10 908	67,64	5 218	32,36
<i>* Atteintes aux mœurs</i>	27 123	23 851	87,94	3 272	12,06
- Proxénétisme	828	568	68,60	260	31,40
- Viols	6 804	6 705	98,54	99	1,46
dont sur mineur(e)s	3 828	3 762	98,28	66	1,72
- Harcèlements sexuels et autres agressions sexuelles	7 735	7 549	97,60	186	2,40
dont sur mineur(e)s	5 321	5 179	97,33	142	2,67
- Autres atteintes aux mœurs	11 756	9 029	76,80	2 727	23,20
<i>* Infractions contre la famille et l'enfant</i>	40 903	25 065	61,28	15 838	38,72
- Violences, mauvais traitements et abandons d'enfant	11 280	7 961	70,58	3 319	29,42
- Délits au sujet de la garde des mineurs	18 205	6 298	34,59	11 907	65,41
- Non versement de pension alimentaire	11 418	10 806	94,64	612	5,36
4 - AUTRES INFRACTIONS (dont stupéfiants)	489 135	440 748	90,11	48 387	9,89
<i>* Infractions à la législation sur les stupéfiants</i>	155 351	142 571	91,77	12 780	8,23
- Trafic / revente sans usage	10 492	9 365	89,26	1 127	10,74
- Usage-revente	16 458	15 064	91,53	1 394	8,47
- Usage (consommation)	115 874	106 830	92,19	9 044	7,81
- Autres infractions à la législation sur les stupéfiants	12 527	11 312	90,30	1 215	9,70
<i>* Délits à la police des étrangers</i>	111 842	103 388	92,44	8 454	7,56
dont . Inf. aux conditions générales d'entrée et de séjour des étrangers	103 556	96 135	92,83	7 421	7,17
. Aide à l'entrée, à la circulation et au séjour des étrangers	3 540	2 780	78,53	760	21,47
<i>* Destructures et dégradations de biens</i>	83 973	76 474	91,07	7 499	8,93
- Attentats par explosifs contre les biens publics	46	42	91,30	4	8,70
- Attentats par explosifs contre les biens privés	55	52	94,55	3	5,45
- Incendies volontaires contre les biens publics	2 397	2 272	94,79	125	5,21
- Incendies volontaires contre les biens privés	6 017	5 634	93,63	383	6,37
- Autres destructions et dégradations de biens publics	17 703	16 599	93,76	1 104	6,24
- Destructures et dégradations de véhicules privés	25 431	22 856	89,87	2 575	10,13
- Autres destructions et dégradations de biens privés	32 324	29 019	89,78	3 305	10,22
<i>* Délits divers</i>	137 969	118 315	85,75	19 654	14,25
- Faux documents de circulation des véhicules	2 362	2 072	87,72	290	12,28
- Faux documents d'identité et autres documents administratifs	5 397	4 376	81,08	1 021	18,92
- Violences à dépositaires de l'autorité	15 903	14 515	91,27	1 388	8,73
- Outrages à dépositaires de l'autorité	26 463	23 045	87,08	3 418	12,92
- Atteintes aux intérêts fondamentaux de la Nation	577	548	94,97	29	5,03
- Port et détention d'armes prohibées	21 619	20 912	96,73	707	3,27
- Délits d'interdiction de séjour et de paraître	175	169	96,57	6	3,43
- Délits de débits de boisson et infractions à la réglementation sur l'alcool et le tabac	653	511	78,25	142	21,75
- Fraudes alimentaires et infractions à l'hygiène	697	583	83,64	114	16,36
- Autres délits contre la santé publique et la réglementation des professions médicales	350	275	78,57	75	21,43
- Délits des courses et jeux	367	317	86,38	50	13,62
- Pêche, chasse et atteintes à l'environnement	3 853	3 593	93,25	260	6,75
dont atteintes à l'environnement	2 226	2 008	90,21	218	9,79
- Destructures, cruautés et autres délits envers les animaux	1 091	891	81,67	200	18,33
- Autres délits divers	58 462	46 508	79,55	11 954	20,45

3- LES ÉTRANGERS MIS EN CAUSE

Les chiffres relatifs à la population étrangère recensée en France sont fournis par la Direction des Libertés Publiques et des Affaires Juridiques du Ministère de l'Intérieur et de l'Aménagement du Territoire. Ils sont établis sur la base des cartes de séjour en cours de validité au 31 décembre de l'année considérée et ne prennent en compte que les seuls étrangers ayant la qualité de résident en France. Au 31 décembre 2007, le nombre des étrangers titulaires d'une autorisation de séjour en France s'élevait à 3 002 619, seul chiffre disponible actuellement.

Les étrangers circulant en France sous le seul couvert de leurs documents de voyage sont donc exclus de cette comptabilisation, il en est de même pour les ressortissants de l'Union Européenne. Cependant, au niveau des faits constatés, leur qualité d'étranger est prise en compte, ce qui introduit une marge d'erreur pour le calcul du taux de criminalité. Il n'existe actuellement aucune possibilité de calculer cette marge.

Il convient également de signaler que les calculs effectués à partir du total des étrangers mis en cause sont influencés par la proportion des « délits à la police des étrangers ». Pour cette seule rubrique de la statistique, les 108 675 personnes étrangères mises en cause représentent 46,09 % du total de la population des mis en cause étrangers (pour 42,28 % en 2006). Ces infractions sont comptabilisées dans la catégorie des autres infractions -dont stupéfiants -.

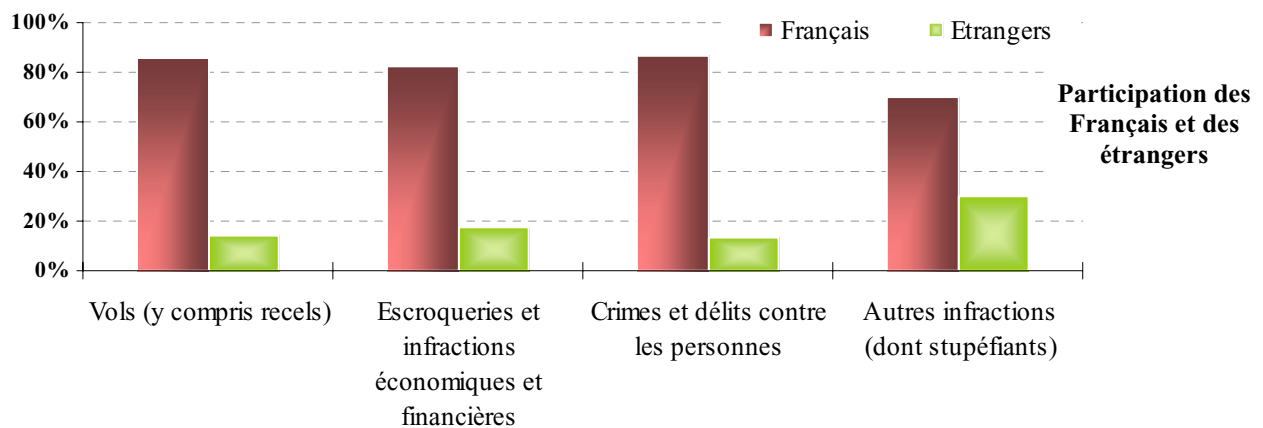

Répartition des Français et des étrangers mis en cause pour l'ensemble des infractions

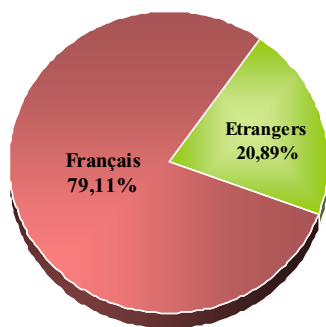

Part des étrangers mis en cause par département ou collectivité

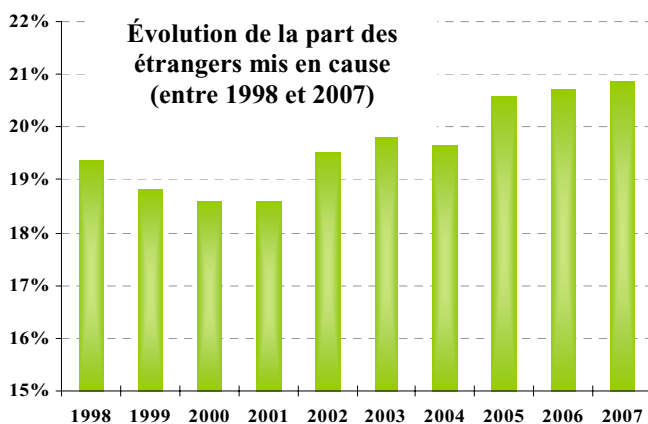
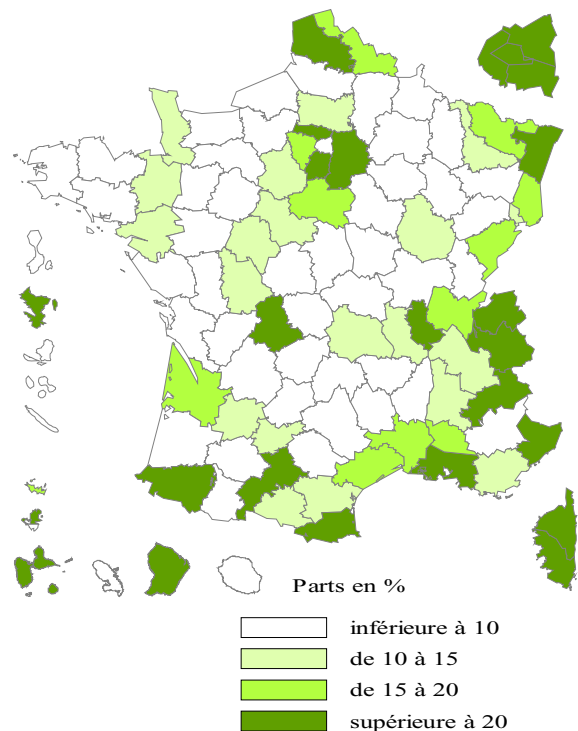

Infractions	Total des mis en cause	Etrangers	%étrangers par rapport au total	Français	% Français par rapport au total
TOTAL DES INFRACTIONS	1 128 871	235 767	20,89	893 104	79,11
Dont Délinquance de voie publique	178 908	17 209	9,62	161 699	90,38
1 - VOLS (y compris recels)	272 518	38 285	14,05	234 233	85,95
* <i>Vols à main armée (armes à feu)</i>	2 623	262	9,99	2 361	90,01
- Contre des établissements financiers ou des transporteurs de fonds	471	40	8,49	431	91,51
- Contre des établissements industriels et commerciaux	1 321	118	8,93	1 203	91,07
- Contre des particuliers à domicile	317	46	14,51	271	85,49
- Contre des particuliers et autres sur voie publique et autres lieux	514	58	11,28	456	88,72
* <i>Autres vols avec violences sans arme à feu</i>	18 876	2 571	13,62	16 305	86,38
- Contre des établissements	718	101	14,07	617	85,93
- Contre des particuliers à domicile	932	102	10,94	830	89,06
- Contre des particuliers et autres sur voie publique et autres lieux	17 226	2 368	13,75	14 858	86,25
dont sans arme contre des femmes	4 654	668	14,35	3 986	85,65
* <i>Vols avec entrée par ruse</i>	1 230	129	10,49	1 101	89,51
* <i>Cambriolages</i>	35 926	4 179	11,63	31 747	88,37
- De résidences principales	13 843	1 970	14,23	11 873	85,77
- De résidences secondaires	1 827	80	4,38	1 747	95,62
- De locaux industriels, commerciaux, financiers	12 302	1 600	13,01	10 702	86,99
- D'autres lieux	7 954	529	6,65	7 425	93,35
* <i>Vols liés à l'automobile et aux deux roues à moteur</i>	43 684	3 471	7,95	40 213	92,05
- Vols d'automobiles	12 862	894	6,95	11 968	93,05
- Vols de véhicules de transport avec fret	52	2	3,85	50	96,15
- Vols de véhicules motorisés à deux roues	8 233	392	4,76	7 841	95,24
- Vols à la roulotte et d'accessoires sur véhicules immatriculés	22 537	2 183	9,69	20 354	90,31
* <i>Autres vols simples au préjudice de particuliers</i>	47 131	5 818	12,34	41 313	87,66
- Vols à la tire	3 590	1 466	40,84	2 124	59,16
- Autres vols au préjudice de particuliers dans des locaux ou lieux publics	19 504	2 585	13,25	16 919	86,75
- Autres vols au préjudice de particuliers dans des locaux ou lieux privés	24 037	1 767	7,35	22 270	92,65
* <i>Autres vols simples (à l'étalage, chantiers, etc...)</i>	81 210	15 217	18,74	65 993	81,26
- Vols à l'étalage	57 196	12 447	21,76	44 749	78,24
- Vols sur chantiers	2 506	315	12,57	2 191	87,43
- Vols sur exploitations agricoles	616	25	4,06	591	95,94
- Autres vols au préjudice d'établissements publics ou privés	20 892	2 430	11,63	18 462	88,37
* <i>Recels</i>	41 838	6 638	15,87	35 200	84,13
2 - ESCROQUERIES ET INFRACTIONS ÉCONOMIQUES ET FINANCIÈRES	92 609	15 823	17,09	76 786	82,91
* <i>Escroqueries, faux et contrefaçons</i>	64 757	9 013	13,92	55 744	86,08
- Escroqueries et abus de confiance	45 599	6 172	13,54	39 427	86,46
- Falsifications, usages de chèques volés	8 241	884	10,73	7 357	89,27
- Falsifications, usages de cartes de crédit	3 256	518	15,91	2 738	84,09
- Contrefaçons et fraudes industrielles et commerciales (sauf fraudes alimentaires)	1 548	560	36,18	988	63,82
- Contrefaçons littéraires et artistiques	194	20	10,31	174	89,69
- Faux en écriture publique et authentique	1 238	181	14,62	1 057	85,38
- Faux en écriture privée de commerce et de banque	3 317	406	12,24	2 911	87,76
- Fausse monnaie	1 364	272	19,94	1 092	80,06
* <i>Délinquance économique et financière</i>	24 878	6 555	26,35	18 323	73,65
- Banqueroutes, abus de biens sociaux et autres délits de société	2 230	354	15,87	1 876	84,13
- Fraudes fiscales	969	269	27,76	700	72,24
- Infractions à l'exercice d'une profession réglementée (sauf professions médicales)	1 242	182	14,65	1 060	85,35
- Urbanisme et construction	3 389	358	10,56	3 031	89,44
- Prix, publicité, concurrence	17 048	5 392	31,63	11 656	68,37
- Achats / ventes sans facture	759	51	6,72	708	93,28
- Autres délits économiques et financiers	374	41	10,96	333	89,04
. Travail clandestin	11 074	3 489	31,51	7 585	68,49
. Emploi d'étranger sans titre de travail	1 564	802	51,28	762	48,72
. Marchandage - prêt de main d'œuvre	315	126	40,00	189	60,00
* <i>Infractions à la législation sur les chèques (sauf usage de chèques volés)</i>	2 974	255	8,57	2 719	91,43

Infractions	Total des mis en cause	Etrangers	%étrangers par rapport au total	Français	% Français par rapport au total
3 - CRIMES ET DÉLITS CONTRE LES PERSONNES	274 609	36 417	13,26	238 192	86,74
<i>* Homicides</i>	792	111	14,02	681	85,98
- Règlements de comptes entre malfaiteurs	25	1	4,00	24	96,00
- Homicides pour vols et à l'occasion de vols	26	3	11,54	23	88,46
- Homicides pour d'autres motifs	691	102	14,76	589	85,24
- Homicides commis d'enfants de moins de 15 ans	50	5	10,00	45	90,00
<i>* Tentatives d'homicides</i>	925	176	19,03	749	80,97
- Pour vols ou à l'occasion de vols	32	7	21,88	25	78,13
- Pour d'autres motifs	893	169	18,92	724	81,08
<i>* Coups et blessures volontaires</i>	142 254	19 721	13,86	122 533	86,14
- Suivis de mort	182	20	10,99	162	89,01
- Non suivis de mort	142 072	19 701	13,87	122 371	86,13
<i>* Autres atteintes volontaires contre les personnes</i>	62 612	7 115	11,36	55 497	88,64
- Prises d'otages, séquestrations	1 328	297	22,36	1 031	77,64
- Violations de domicile	4 921	497	10,10	4 424	89,90
- Menaces ou chantages	40 237	5 188	12,89	35 049	87,11
- Atteintes à la dignité et à la personnalité	16 126	1 133	7,03	14 993	92,97
<i>* Atteintes aux mœurs</i>	27 123	5 513	20,33	21 610	79,67
- Proxénétisme	828	431	52,05	397	47,95
- Viols	6 804	910	13,37	5 894	86,63
dont sur mineur(e)s	3 828	300	7,84	3 528	92,16
- Harcèlements sexuels et autres agressions sexuelles	7 735	831	10,74	6 904	89,26
dont sur mineur(e)s	5 321	415	7,80	4 906	92,20
- Autres atteintes aux mœurs	11 756	3 341	28,42	8 415	71,58
	0				
<i>* Infractions contre la famille et l'enfant</i>	40 903	3 781	9,24	37 122	90,76
- Violences, mauvais traitements et abandons d'enfant	11 280	1 287	11,41	9 993	88,59
- Délits au sujet de la garde des mineurs	18 205	1 340	7,36	16 865	92,64
- Non versement de pension alimentaire	11 418	1 154	10,11	10 264	89,89
4 - AUTRES INFRACTIONS (dont stupéfiants)	489 135	145 242	29,69	343 893	70,31
<i>* Infractions à la législation sur les stupéfiants</i>	155 351	12 286	7,91	143 065	92,09
- Trafic / revente sans usage	10 492	2 380	22,68	8 112	77,32
- Usage-revente	16 458	1 124	6,83	15 334	93,17
- Usage (consommation)	115 874	8 015	6,92	107 859	93,08
- Autres infractions à la législation sur les stupéfiants	12 527	767	6,12	11 760	93,88
<i>* Délits à la police des étrangers</i>	111 842	108 675	97,17	3 167	2,83
dont . Inf. aux conditions générales d'entrée et de séjour des étrangers	103 556	101 778	98,28	1 778	1,72
. Aide à l'entrée, à la circulation et au séjour des étrangers	3 540	2 326	65,71	1 214	34,29
<i>* Destructions et dégradations de biens</i>	83 973	5 827	6,94	78 146	93,06
- Attentats par explosifs contre les biens publics	46	3	6,52	43	93,48
- Attentats par explosifs contre les biens privés	55	4	7,27	51	92,73
- Incendies volontaires contre les biens publics	2 397	103	4,30	2 294	95,70
- Incendies volontaires contre les biens privés	6 017	309	5,14	5 708	94,86
- Autres destructions et dégradations de biens publics	17 703	866	4,89	16 837	95,11
- Destructions et dégradations de véhicules privés	25 431	1 745	6,86	23 686	93,14
- Autres destructions et dégradations de biens privés	32 324	2 797	8,65	29 527	91,35
<i>* Délits divers</i>	137 969	18 454	13,38	119 515	86,62
- Faux documents de circulation des véhicules	2 362	1 107	46,87	1 255	53,13
- Faux documents d'identité et autres documents administratifs	5 397	3 347	62,02	2 050	37,98
- Violences à dépositaires de l'autorité	15 903	1 903	11,97	14 000	88,03
- Outrages à dépositaires de l'autorité	26 463	2 532	9,57	23 931	90,43
- Atteintes aux intérêts fondamentaux de la Nation	577	53	9,19	524	90,81
- Port et détention d'armes prohibées	21 619	2 338	10,81	19 281	89,19
- Délits d'interdiction de séjour et de paraître	175	48	27,43	127	72,57
- Délits de débits de boisson et infractions à la réglementation sur l'alcool et le tabac	653	118	18,07	535	81,93
- Fraudes alimentaires et infractions à l'hygiène	697	80	11,48	617	88,52
- Autres délits contre la santé publique et la réglementation des professions médicales	350	96	27,43	254	72,57
- Délits des courses et jeux	367	118	32,15	249	67,85
- Pêche, chasse et atteintes à l'environnement	3 853	241	6,25	3 612	93,75
dont atteintes à l'environnement	2 226	175	7,86	2 051	92,14
- Destructions, cruautés et autres délits envers les animaux	1 091	96	8,80	995	91,20
- Autres délits divers	58 462	6 377	10,91	52 085	89,09

TITRE IV

GÉOGRAPHIE CRIMINELLE

A - LES RÉGIONS ADMINISTRATIVES

B - LES DÉPARTEMENTS (Métropole et Outre-Mer)

A - LES RÉGIONS ADMINISTRATIVES



Régions	2007			2006 Nombre de faits constatés	Variation
	Nombre de faits constatés	Taux pour 1000 habitants	Rang		
Alsace	93 499	51,77	8	98 445	-5,02%
Aquitaine	159 026	51,63	9	166 728	-4,62%
Auvergne	45 852	34,45	21	48 220	-4,91%
Basse-Normandie	58 258	40,29	19	59 288	-1,74%
Bourgogne	66 322	40,89	17	70 319	-5,68%
Bretagne	123 715	40,39	18	127 627	-3,07%
Centre	111 812	44,80	14	118 954	-6,00%
Champagne-Ardenne	68 568	51,28	12	72 716	-5,70%
Corse	14 278	51,55	10	14 165	0,80%
Franche-Comté	44 228	38,73	20	47 544	-6,97%
Haute-Normandie	99 186	54,95	6	103 088	-3,79%
Île-de-France	933 953	81,93	2	962 872	-3,00%
Languedoc-Roussillon	175 655	70,37	3	188 149	-6,64%
Limousin	24 728	34,15	22	24 329	1,64%
Lorraine	108 165	46,32	13	109 553	-1,27%
Midi-Pyrénées	140 892	51,51	11	137 816	2,23%
Nord - Pas-de-Calais	250 886	62,22	4	259 438	-3,30%
Pays de la Loire	150 738	44,32	15	156 219	-3,51%
Picardie	97 832	52,01	7	97 777	0,06%
Poitou-Charentes	72 550	42,55	16	75 284	-3,63%
Provence-Alpes-Côte d'azur	399 065	84,00	1	413 892	-3,58%
Rhône-Alpes	348 178	58,44	5	371 542	-6,29%
Non ventilés	1 907	-	-	1 623	17,50%
Total national	3 589 293	58,33	-	3 725 588	-3,66%

Parts des infractions constatées par région (2007)

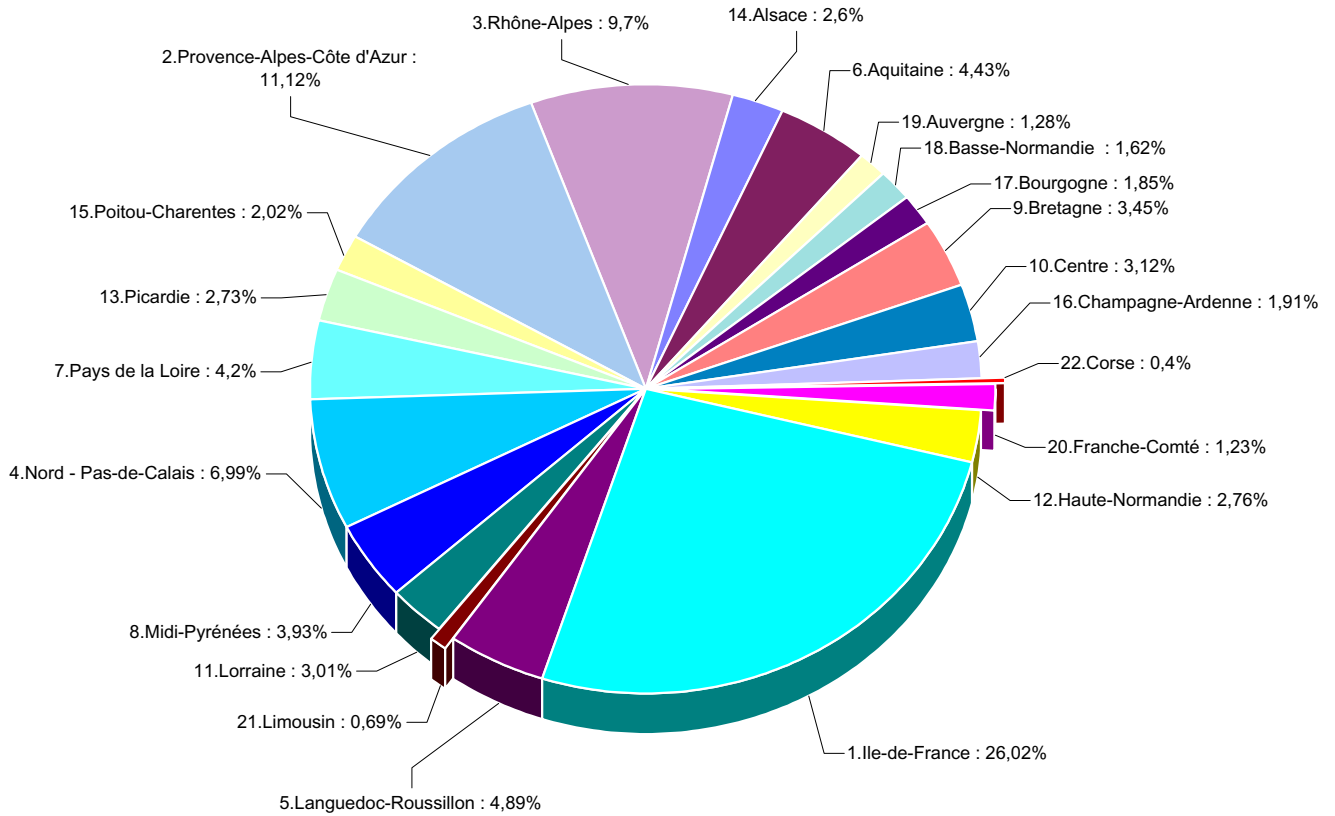

Taux de criminalité pour 1000 habitants par région (2007)

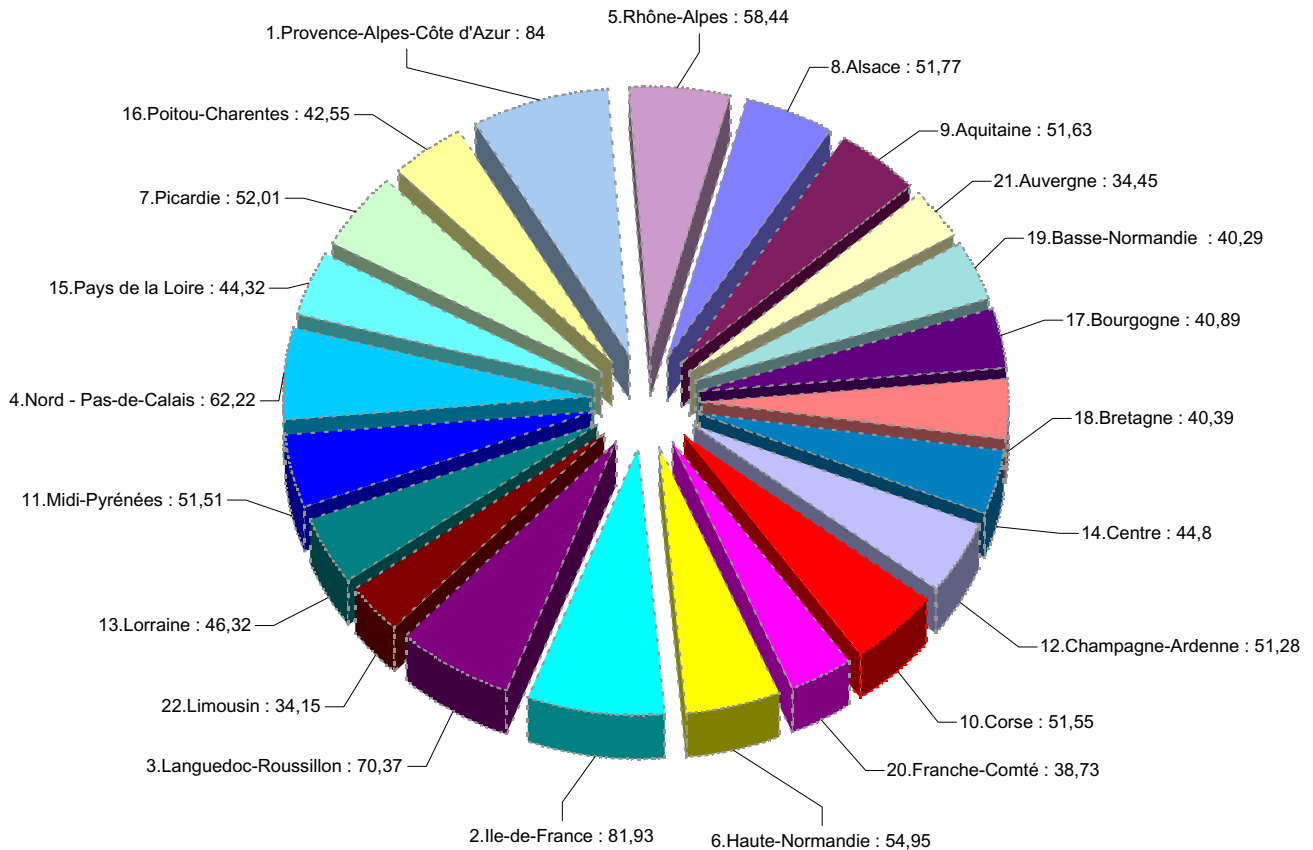

ALSACE

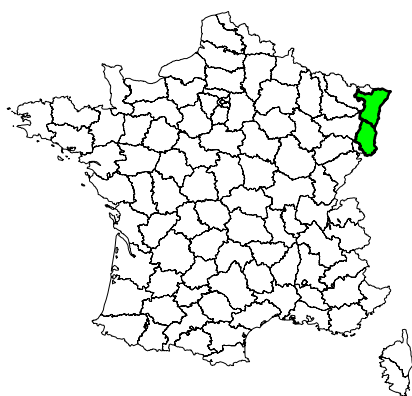

	Année 2007
Population de la région (insee au 01 01 2005) :	1 806 000
Part de la région dans la population nationale :	2,93%
Total des infractions constatées sur la région :	93 499
Part de la région dans la criminalité nationale :	2,60%
Taux de criminalité pour 1000 habitants :	51,77
Rang national - taux de criminalité (sur 22) :	8
Total des personnes mises en cause :	31 622
Total des personnes mineures mises en cause :	6 552
Part des mineur(e)s dans le total des mis(es) en cause :	20,72%

Part de la criminalité de la région dans le total national

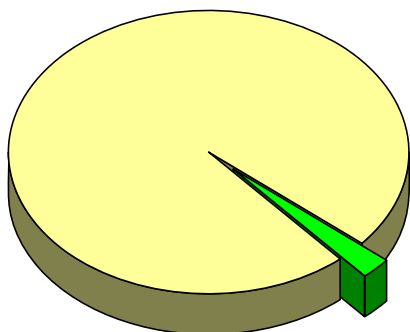

Évolution de la criminalité constatée dans la région

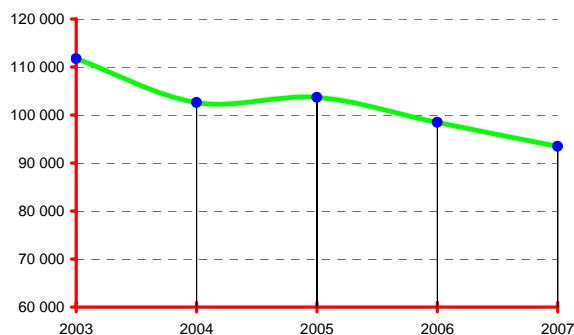

DONNÉES NATIONALES

	Année 2007
Population (métropole - insee au 01 01 2007) :	61 538 000
Total des infractions (métropole) :	3 589 293
Variation :	-3,66%
Taux pour 1000 habitants :	58,33
Total des personnes mises en cause :	1 128 871
Total des personnes mineures mises en cause :	203 699
Part des mineur(e)s dans le total des mis(es) en cause :	18,04%

Données régionales (services de police et unités de gendarmerie)	Année		
	2006	2007	variation
TOTAL DES INFRACTIONS	98 445	93 499	-5,02%
<i>Délinquance de voie publique</i>	42 903	37 988	-11,46%
<i>Infractions révélées par l'action des services</i>	10 110	10 643	5,27%
<i>Atteintes volontaires à l'intégrité physique</i>	12 111	11 907	-1,68%
<i>Atteintes aux biens</i>	64 811	59 227	-8,62%
VOLS (y compris recels)	51 828	47 236	-8,86%
* Vols à main armée	116	64	-44,83%
* Autres vols avec violences	2 305	2 064	-10,46%
* Cambriolages	9 768	8 968	-8,19%
<i>dont - résidences principales</i>	4 077	3 679	-9,76%
- résidences secondaires	129	130	0,78%
- locaux industriels, commerciaux ou financiers	2 612	1 939	-25,77%
* Vols avec entrée par ruse	177	143	-19,21%
* Vols d'automobiles et de véhicules de transport avec fret	2 892	2 451	-15,25%
* Vols de véhicules motorisés à deux roues	2 101	2 066	-1,67%
* Vols à la roulotte	8 110	7 115	-12,27%
* Vols d'accessoires sur véhicules immatriculés	4 096	3 225	-21,26%
* Autres vols simples	21 444	20 255	-5,54%
<i>dont - vols au préjudice des particuliers</i>	16 373	15 459	-5,58%
<i>dont - vols à la tire</i>	2 087	1 456	-30,23%
<i>dont - vols au préjudice d'établissements publics ou privés</i>	2 287	2 248	-1,71%
<i>dont - vols à l'étalage</i>	2 098	1 789	-14,73%
* Recels	819	885	8,06%
ESCROQUERIES ET INFRACTIONS ÉCONOMIQUES ET FINANCIÈRES	7 304	7 382	1,07%
* Escroqueries, faux et contrefaçons	6 483	6 407	-1,17%
<i>dont - escroqueries et abus de confiance</i>	3 639	3 726	2,39%
- falsifications et usages de chèques volés	1 645	1 651	0,36%
- falsifications et usages de cartes de crédit	815	687	-15,71%
- faux en écriture (publique, authentique et autres)	263	253	-3,80%
- contrefaçons et fraudes (sauf fiscales)	54	38	-29,63%
* Délinquance économique et financière	508	581	14,37%
<i>dont - travail clandestin</i>	187	248	32,62%
- emploi d'étranger sans titre de travail	73	79	8,22%
* Infractions à la législation sur les chèques sauf chèques volés	313	394	25,88%
CRIMES ET DÉLITS CONTRE LES PERSONNES	12 308	12 081	-1,84%
* Homicides	75	68	-9,33%
<i>dont - tentatives d'homicides</i>	37	35	-5,41%
* Coups et blessures volontaires	4 840	5 008	3,47%
<i>dont - coups et blessures volontaires non suivis de mort</i>	4 836	5 007	3,54%
* Autres atteintes contre les personnes	4 531	4 055	-10,51%
<i>dont - menaces et chantages</i>	2 921	2 615	-10,48%
- atteintes à la dignité et la personnalité	1 310	1 158	-11,60%
* Atteintes aux moeurs	902	1 074	19,07%
<i>dont - viols</i>	181	210	16,02%
- sur mineur(e)s	93	119	27,96%
<i>dont - agressions sexuelles y compris harcèlements</i>	281	368	30,96%
- sur mineur(e)s	174	210	20,69%
<i>dont - autres atteintes sexuelles</i>	394	456	15,74%
* Infractions contre la famille et l'enfant	1 960	1 876	-4,29%
<i>dont - violences, mauvais traitements, abandons</i>	617	682	10,53%
AUTRES INFRACTIONS (dont Stupéfiants)	27 005	26 800	-0,76%
* Infractions à la législation sur les stupéfiants	4 284	4 738	10,60%
<i>dont - trafic ou revente sans usage</i>	112	117	4,46%
- usage - revente	564	617	9,40%
- consommation	3 291	3 632	10,36%
* Délits à la police des étrangers	3 043	3 071	0,92%
<i>dont - infractions aux conditions d'entrée et de séjour</i>	2 677	2 785	4,03%
- aide à l'entrée, à la circulation et au séjour	267	235	-11,99%
* Destructions, dégradations	13 802	12 876	-6,71%
<i>dont - attentats par explosifs</i>	4	7	75,00%
- incendies volontaires	2 318	2 245	-3,15%
- autres destructions et dégradations de biens publics	1 947	1 806	-7,24%
- destructions et dégradations de véhicules privés	5 491	4 775	-13,04%
- autres destructions et dégradations de biens privés	4 042	4 043	0,02%
* Délits divers	5 876	6 115	4,07%
<i>dont - faux documents (identité, circulation et autres)</i>	650	624	-4,00%
- outrages à dépositaires de l'autorité	952	1 032	8,40%
- violences à dépositaires de l'autorité	708	780	10,17%
- port ou détention d'armes prohibées	933	864	-7,40%
- pêche, chasse et atteintes à l'environnement	48	56	16,67%
- autres délits divers non spécifiés	2 456	2 564	4,40%

AQUITAINE

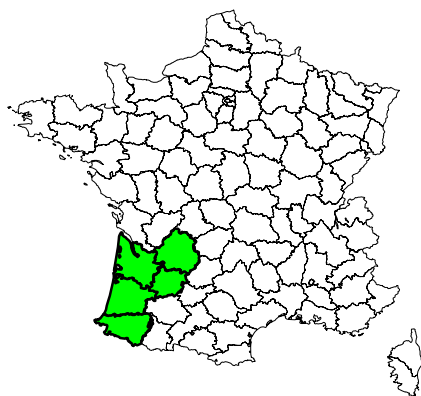

Population de la région (insee au 01 01 2005) :	3 080 000
Part de la région dans la population nationale :	5,01%
Total des infractions constatées sur la région :	159 026
Part de la région dans la criminalité nationale :	4,43%
Taux de criminalité pour 1000 habitants :	51,63
Rang national - taux de criminalité (sur 22) :	9
Total des personnes mises en cause :	49 041
Total des personnes mineures mises en cause :	7 848
Part des mineur(e)s dans le total des mis(es) en cause :	16,00%

Part de la criminalité de la région dans le total national

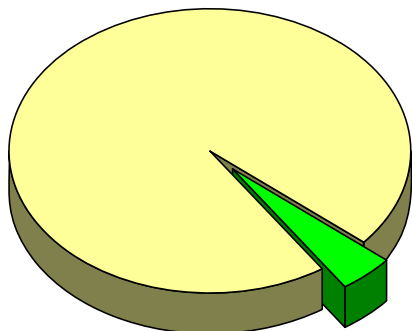

Évolution de la criminalité constatée dans la région

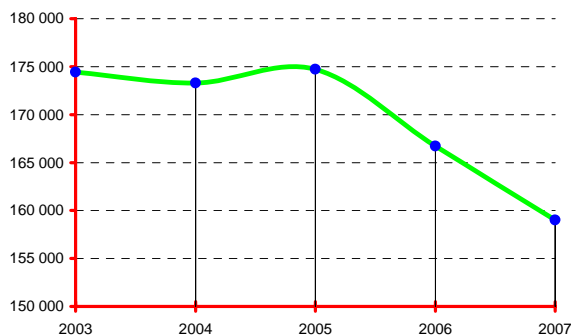

DONNÉES NATIONALES

Population (métropole - insee au 01 01 2007) :	61 538 000
Total des infractions (métropole) :	3 589 293
Variation :	-3,66%
Taux pour 1000 habitants :	58,33
Total des personnes mises en cause :	1 128 871
Total des personnes mineures mises en cause :	203 699
Part des mineur(e)s dans le total des mis(es) en cause :	18,04%

Données régionales (services de police et unités de gendarmerie)	Année		
	2006	2007	variation
TOTAL DES INFRACTIONS	166 728	159 026	-4,62%
<i>Délinquance de voie publique</i>	76 148	66 023	-13,30%
<i>Infractions révélées par l'action des services</i>	14 267	15 609	9,41%
<i>Atteintes volontaires à l'intégrité physique</i>	14 343	14 742	2,78%
<i>Atteintes aux biens</i>	116 586	104 421	-10,43%
VOLS (y compris recels)	99 879	89 098	-10,79%
* Vols à main armée	103	72	-30,10%
* Autres vols avec violences	3 016	2 744	-9,02%
* Cambriolages	15 892	14 726	-7,34%
<i>dont - résidences principales</i>	7 377	6 642	-9,96%
- résidences secondaires	1 054	1 102	4,55%
- locaux industriels, commerciaux ou financiers	4 798	4 207	-12,32%
* Vols avec entrée par ruse	521	489	-6,14%
* Vols d'automobiles et de véhicules de transport avec fret	6 720	5 730	-14,73%
* Vols de véhicules motorisés à deux roues	4 384	4 125	-5,91%
* Vols à la roulotte	16 950	13 802	-18,57%
* Vols d'accessoires sur véhicules immatriculés	6 349	5 589	-11,97%
* Autres vols simples	42 828	40 191	-6,16%
<i>dont - vols au préjudice des particuliers</i>	33 989	31 105	-8,49%
<i>dont - vols à la tire</i>	4 169	3 337	-19,96%
<i>dont - vols au préjudice d'établissements publics ou privés</i>	4 253	4 145	-2,54%
<i>dont - vols à l'étalage</i>	2 949	3 368	14,21%
* Recels	3 116	1 630	-47,69%
ESCROQUERIES ET INFRACTIONS ÉCONOMIQUES ET FINANCIÈRES	15 172	17 735	16,89%
* Escroqueries, faux et contrefaçons	13 866	16 307	17,60%
<i>dont - escroqueries et abus de confiance</i>	7 988	9 636	20,63%
- falsifications et usages de chèques volés	3 917	4 107	4,85%
- falsifications et usages de cartes de crédit	1 391	2 016	44,93%
- faux en écriture (publique, authentique et autres)	404	424	4,95%
- contrefaçons et fraudes (sauf fiscales)	67	44	-34,33%
* Délinquance économique et financière	861	924	7,32%
<i>dont - travail clandestin</i>	367	457	24,52%
- emploi d'étranger sans titre de travail	64	113	76,56%
* Infractions à la législation sur les chèques sauf chèques volés	445	504	13,26%
CRIMES ET DÉLITS CONTRE LES PERSONNES	14 782	15 413	4,27%
* Homicides	93	88	-5,38%
<i>dont - tentatives d'homicides</i>	41	42	2,44%
* Coups et blessures volontaires	6 128	6 890	12,43%
<i>dont - coups et blessures volontaires non suivis de mort</i>	6 121	6 884	12,47%
* Autres atteintes contre les personnes	3 992	4 040	1,20%
<i>dont - menaces et chantages</i>	2 730	2 694	-1,32%
- atteintes à la dignité et la personnalité	785	961	22,42%
* Atteintes aux moeurs	1 914	1 947	1,72%
<i>dont - viols</i>	415	418	0,72%
<i>dont - sur mineur(e)s</i>	213	218	2,35%
<i>dont - agressions sexuelles y compris harcèlements</i>	491	516	5,09%
<i>dont - sur mineur(e)s</i>	298	318	6,71%
<i>dont - autres atteintes sexuelles</i>	982	983	0,10%
* Infractions contre la famille et l'enfant	2 655	2 448	-7,80%
<i>dont - violences, mauvais traitements, abandons</i>	429	429	0,00%
AUTRES INFRACTIONS (dont Stupéfiants)	36 895	36 780	-0,31%
* Infractions à la législation sur les stupéfiants	6 040	7 512	24,37%
<i>dont - trafic ou revente sans usage</i>	165	192	16,36%
- usage - revente	721	792	9,85%
- consommation	4 420	5 611	26,95%
* Délits à la police des étrangers	3 224	4 110	27,48%
<i>dont - infractions aux conditions d'entrée et de séjour</i>	2 884	3 686	27,81%
- aide à l'entrée, à la circulation et au séjour	200	254	27,00%
* Destructions, dégradations	19 823	16 953	-14,48%
<i>dont - attentats par explosifs</i>	4	8	100,00%
- incendies volontaires	1 154	952	-17,50%
- autres destructions et dégradations de biens publics	1 712	1 655	-3,33%
- destructions et dégradations de véhicules privés	10 382	8 898	-14,29%
- autres destructions et dégradations de biens privés	6 571	5 440	-17,21%
* Délits divers	7 808	8 205	5,08%
<i>dont - faux documents (identité, circulation et autres)</i>	413	549	32,93%
- outrages à dépositaires de l'autorité	1 173	1 155	-1,53%
- violences à dépositaires de l'autorité	862	844	-2,09%
- port ou détention d'armes prohibées	864	1 032	19,44%
- pêche, chasse et atteintes à l'environnement	104	141	35,58%
- autres délits divers non spécifiés	4 212	4 244	0,76%

AUVERGNE

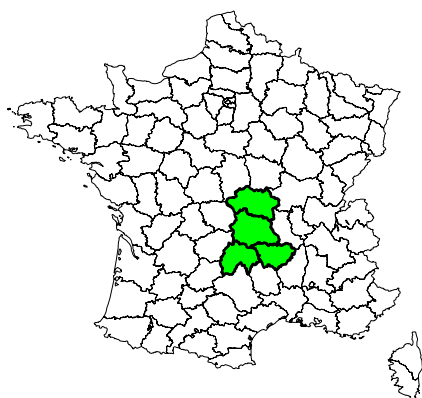

	Année 2007
Population de la région (insee au 01 01 2005) :	1 331 000
Part de la région dans la population nationale :	2,16%
Total des infractions constatées sur la région :	45 852
Part de la région dans la criminalité nationale :	1,28%
Taux de criminalité pour 1000 habitants :	34,45
Rang national - taux de criminalité (sur 22) :	21
Total des personnes mises en cause :	16 450
Total des personnes mineures mises en cause :	2 932
Part des mineur(e)s dans le total des mis(es) en cause :	17,82%

Part de la criminalité de la région dans le total national

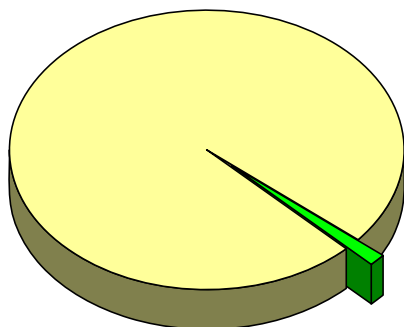

Évolution de la criminalité constatée dans la région

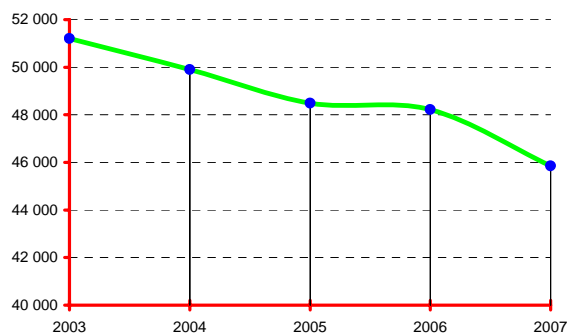

DONNÉES NATIONALES

	Année 2007
Population (métropole - insee au 01 01 2007) :	61 538 000
Total des infractions (métropole) :	3 589 293
Variation :	-3,66%
Taux pour 1000 habitants :	58,33
Total des personnes mises en cause :	1 128 871
Total des personnes mineures mises en cause :	203 699
Part des mineur(e)s dans le total des mis(es) en cause :	18,04%

Données régionales (services de police et unités de gendarmerie)	Année		
	2006	2007	variation
TOTAL DES INFRACTIONS	48 220	45 852	-4,91%
<i>Délinquance de voie publique</i>	20 163	18 864	-6,44%
<i>Infractions révélées par l'action des services</i>	3 592	3 303	-8,05%
<i>Atteintes volontaires à l'intégrité physique</i>	4 655	5 222	12,18%
<i>Atteintes aux biens</i>	30 828	28 827	-6,49%
VOLS (y compris recels)	23 939	21 908	-8,48%
* Vols à main armée	18	22	22,22%
* Autres vols avec violences	591	626	5,92%
* Cambriolages	4 069	3 894	-4,30%
<i>dont - résidences principales</i>	1 202	1 133	-5,74%
- résidences secondaires	387	350	-9,56%
- locaux industriels, commerciaux ou financiers	1 370	1 277	-6,79%
* Vols avec entrée par ruse	143	126	-11,89%
* Vols d'automobiles et de véhicules de transport avec fret	1 693	1 464	-13,53%
* Vols de véhicules motorisés à deux roues	1 081	953	-11,84%
* Vols à la roulotte	3 115	2 725	-12,52%
* Vols d'accessoires sur véhicules immatriculés	1 942	1 619	-16,63%
* Autres vols simples	10 784	10 058	-6,73%
<i>dont - vols au préjudice des particuliers</i>	7 869	7 061	-10,27%
<i>dont - vols à la tire</i>	660	627	-5,00%
<i>dont - vols au préjudice d'établissements publics ou privés</i>	1 140	1 130	-0,88%
<i>dont - vols à l'étalage</i>	1 157	1 216	5,10%
* Recels	503	421	-16,30%
ESCROQUERIES ET INFRACTIONS ÉCONOMIQUES ET FINANCIÈRES	6 174	5 695	-7,76%
* Escroqueries, faux et contrefaçons	5 437	4 973	-8,53%
<i>dont - escroqueries et abus de confiance</i>	2 494	2 857	14,55%
- falsifications et usages de chèques volés	1 978	1 173	-40,70%
- falsifications et usages de cartes de crédit	765	708	-7,45%
- faux en écriture (publique, authentique et autres)	145	167	15,17%
- contrefaçons et fraudes (sauf fiscales)	24	45	87,50%
* Délinquance économique et financière	431	434	0,70%
<i>dont - travail clandestin</i>	188	200	6,38%
- emploi d'étranger sans titre de travail	11	26	136,36%
* Infractions à la législation sur les chèques sauf chèques volés	306	288	-5,88%
CRIMES ET DÉLITS CONTRE LES PERSONNES	5 551	6 048	8,95%
* Homicides	18	32	77,78%
<i>dont - tentatives d'homicides</i>	11	16	45,45%
* Coups et blessures volontaires	2 121	2 501	17,92%
<i>dont - coups et blessures volontaires non suivis de mort</i>	2 119	2 498	17,89%
* Autres atteintes contre les personnes	1 689	1 875	11,01%
<i>dont - menaces et chantages</i>	960	1 076	12,08%
- atteintes à la dignité et la personnalité	571	651	14,01%
* Atteintes aux moeurs	677	675	-0,30%
<i>dont - viols</i>	213	201	-5,63%
<i>dont - sur mineur(e)s</i>	150	113	-24,67%
<i>dont - agressions sexuelles y compris harcèlements</i>	219	251	14,61%
<i>dont - sur mineur(e)s</i>	137	151	10,22%
<i>dont - autres atteintes sexuelles</i>	239	221	-7,53%
* Infractions contre la famille et l'enfant	1 046	965	-7,74%
<i>dont - violences, mauvais traitements, abandons</i>	243	195	-19,75%
AUTRES INFRACTIONS (dont Stupéfiants)	12 556	12 201	-2,83%
* Infractions à la législation sur les stupéfiants	2 088	1 843	-11,73%
<i>dont - trafic ou revente sans usage</i>	52	70	34,62%
- usage - revente	300	229	-23,67%
- consommation	1 568	1 350	-13,90%
* Délits à la police des étrangers	234	322	37,61%
<i>dont - infractions aux conditions d'entrée et de séjour</i>	200	281	40,50%
- aide à l'entrée, à la circulation et au séjour	17	18	5,88%
* Destructions, dégradations	7 392	7 340	-0,70%
<i>dont - attentats par explosifs</i>	0	0	-
- incendies volontaires	368	374	1,63%
- autres destructions et dégradations de biens publics	851	903	6,11%
- destructions et dégradations de véhicules privés	3 645	3 566	-2,17%
- autres destructions et dégradations de biens privés	2 528	2 497	-1,23%
* Délits divers	2 842	2 696	-5,14%
<i>dont - faux documents (identité, circulation et autres)</i>	117	105	-10,26%
- outrages à dépositaires de l'autorité	362	402	11,05%
- violences à dépositaires de l'autorité	254	295	16,14%
- port ou détention d'armes prohibées	324	298	-8,02%
- pêche, chasse et atteintes à l'environnement	108	76	-29,63%
- autres délits divers non spécifiés	1 586	1 423	-10,28%

BASSE-NORMANDIE

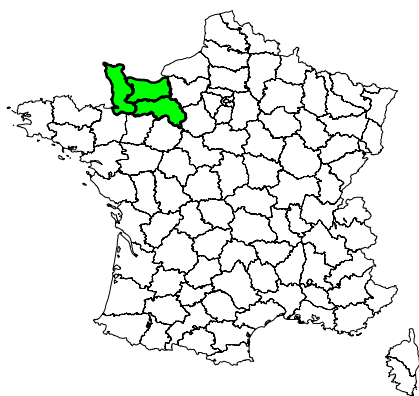

	Année 2007
Population de la région (insee au 01 01 2005) :	1 446 000
Part de la région dans la population nationale :	2,35%
Total des infractions constatées sur la région :	58 258
Part de la région dans la criminalité nationale :	1,62%
Taux de criminalité pour 1000 habitants :	40,29
Rang national - taux de criminalité (sur 22) :	19
Total des personnes mises en cause :	23 164
Total des personnes mineures mises en cause :	4 659
Part des mineur(e)s dans le total des mis(es) en cause :	20,11%

Part de la criminalité de la région dans le total national

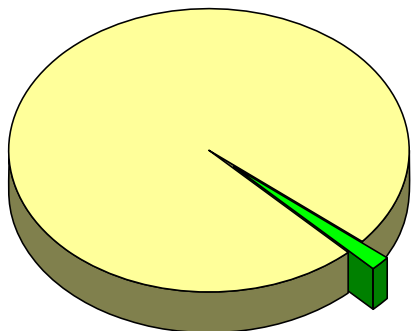

Évolution de la criminalité constatée dans la région

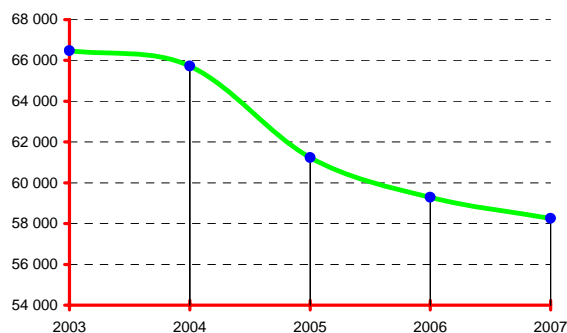

DONNÉES NATIONALES

	Année 2007
Population (métropole - insee au 01 01 2007) :	61 538 000
Total des infractions (métropole) :	3 589 293
Variation :	-3,66%
Taux pour 1000 habitants :	58,33
Total des personnes mises en cause :	1 128 871
Total des personnes mineures mises en cause :	203 699
Part des mineur(e)s dans le total des mis(es) en cause :	18,04%

Données régionales (services de police et unités de gendarmerie)	Année		
	2006	2007	variation
TOTAL DES INFRACTIONS	59 288	58 258	-1,74%
<i>Délinquance de voie publique</i>	24 558	23 169	-5,66%
<i>Infractions révélées par l'action des services</i>	6 037	5 752	-4,72%
<i>Atteintes volontaires à l'intégrité physique</i>	6 204	6 915	11,46%
<i>Atteintes aux biens</i>	38 777	36 837	-5,00%
VOLS (y compris recels)	29 417	28 307	-3,77%
* Vols à main armée	44	22	-50,00%
* Autres vols avec violences	797	825	3,51%
* Cambriolages	4 454	4 183	-6,08%
<i>dont - résidences principales</i>	1 353	1 323	-2,22%
- résidences secondaires	515	450	-12,62%
- locaux industriels, commerciaux ou financiers	1 474	1 236	-16,15%
* Vols avec entrée par ruse	184	160	-13,04%
* Vols d'automobiles et de véhicules de transport avec fret	1 509	1 323	-12,33%
* Vols de véhicules motorisés à deux roues	1 209	1 332	10,17%
* Vols à la roulotte	4 056	3 967	-2,19%
* Vols d'accessoires sur véhicules immatriculés	2 366	2 298	-2,87%
* Autres vols simples	14 265	13 668	-4,19%
<i>dont - vols au préjudice des particuliers</i>	9 874	9 589	-2,89%
<i>dont - vols à la tire</i>	877	778	-11,29%
<i>dont - vols au préjudice d'établissements publics ou privés</i>	1 886	1 628	-13,68%
<i>dont - vols à l'étalage</i>	1 859	1 860	0,05%
* Recels	533	529	-0,75%
ESCROQUERIES ET INFRACTIONS ÉCONOMIQUES ET FINANCIÈRES	4 682	5 470	16,83%
* Escroqueries, faux et contrefaçons	4 116	4 890	18,80%
<i>dont - escroqueries et abus de confiance</i>	2 169	2 300	6,04%
- falsifications et usages de chèques volés	1 354	1 966	45,20%
- falsifications et usages de cartes de crédit	429	437	1,86%
- faux en écriture (publique, authentique et autres)	95	112	17,89%
- contrefaçons et fraudes (sauf fiscales)	26	48	84,62%
* Délinquance économique et financière	402	406	1,00%
<i>dont - travail clandestin</i>	223	215	-3,59%
- emploi d'étranger sans titre de travail	15	42	180,00%
* Infractions à la législation sur les chèques sauf chèques volés	164	174	6,10%
CRIMES ET DÉLITS CONTRE LES PERSONNES	6 860	7 501	9,34%
* Homicides	34	35	2,94%
<i>dont - tentatives d'homicides</i>	16	15	-6,25%
* Coups et blessures volontaires	2 935	3 281	11,79%
<i>dont - coups et blessures volontaires non suivis de mort</i>	2 934	3 274	11,59%
* Autres atteintes contre les personnes	1 907	2 038	6,87%
<i>dont - menaces et chantages</i>	1 122	1 165	3,83%
- atteintes à la dignité et la personnalité	565	648	14,69%
* Atteintes aux mœurs	801	926	15,61%
<i>dont - viols</i>	213	268	25,82%
<i>dont - sur mineur(e)s</i>	133	167	25,56%
<i>dont - agressions sexuelles y compris harcèlements</i>	273	353	29,30%
<i>dont - sur mineur(e)s</i>	179	245	36,87%
<i>dont - autres atteintes sexuelles</i>	314	298	-5,10%
* Infractions contre la famille et l'enfant	1 183	1 221	3,21%
<i>dont - violences, mauvais traitements, abandons</i>	339	426	25,66%
AUTRES INFRACTIONS (dont Stupéfiants)	18 329	16 980	-7,36%
* Infractions à la législation sur les stupéfiants	3 564	3 069	-13,89%
<i>dont - trafic ou revente sans usage</i>	65	58	-10,77%
- usage - revente	615	484	-21,30%
- consommation	2 517	2 235	-11,20%
* Délits à la police des étrangers	938	1 026	9,38%
<i>dont - infractions aux conditions d'entrée et de séjour</i>	861	968	12,43%
- aide à l'entrée, à la circulation et au séjour	38	38	0,00%
* Destructions, dégradations	9 893	9 059	-8,43%
<i>dont - attentats par explosifs</i>	0	3	-
- incendies volontaires	609	568	-6,73%
- autres destructions et dégradations de biens publics	1 326	1 387	4,60%
- destructions et dégradations de véhicules privés	4 648	4 168	-10,33%
- autres destructions et dégradations de biens privés	3 310	2 933	-11,39%
* Délits divers	3 934	3 826	-2,75%
<i>dont - faux documents (identité, circulation et autres)</i>	209	202	-3,35%
- outrages à dépositaires de l'autorité	603	616	2,16%
- violences à dépositaires de l'autorité	419	509	21,48%
- port ou détention d'armes prohibées	469	573	22,17%
- pêche, chasse et atteintes à l'environnement	282	201	-28,72%
- autres délits divers non spécifiés	1 860	1 611	-13,39%

BOURGOGNE

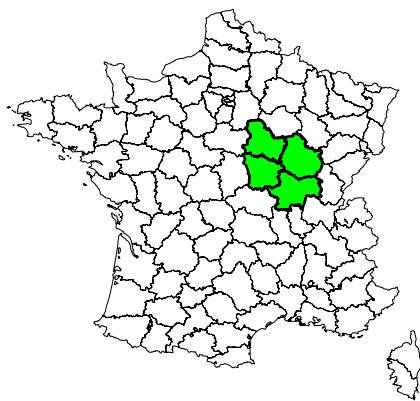

	Année 2007
Population de la région (insee au 01 01 2005) :	1 622 000
Part de la région dans la population nationale :	2,64%
Total des infractions constatées sur la région :	66 322
Part de la région dans la criminalité nationale :	1,85%
Taux de criminalité pour 1000 habitants :	40,89
Rang national - taux de criminalité (sur 22) :	17
Total des personnes mises en cause :	21 750
Total des personnes mineures mises en cause :	4 380
Part des mineur(e)s dans le total des mis(es) en cause :	20,14%

Part de la criminalité de la région dans le total national

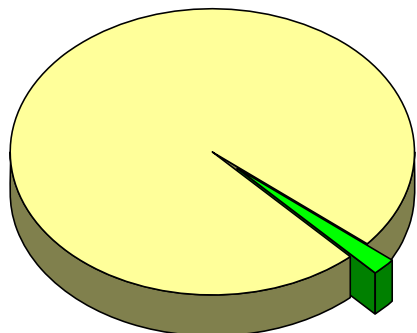

Évolution de la criminalité constatée dans la région

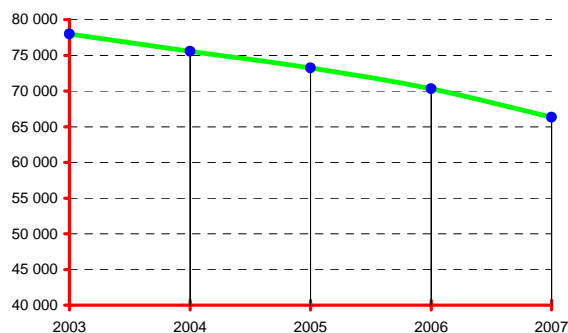

DONNÉES NATIONALES

	Année 2007
Population (métropole - insee au 01 01 2007) :	61 538 000
Total des infractions (métropole) :	3 589 293
Variation :	-3,66%
Taux pour 1000 habitants :	58,33
Total des personnes mises en cause :	1 128 871
Total des personnes mineures mises en cause :	203 699
Part des mineur(e)s dans le total des mis(es) en cause :	18,04%

Données régionales (services de police et unités de gendarmerie)	Année		
	2006	2007	variation
TOTAL DES INFRACTIONS	70 319	66 322	-5,68%
<i>Délinquance de voie publique</i>	30 499	28 153	-7,69%
<i>Infractions révélées par l'action des services</i>	4 994	5 047	1,06%
<i>Atteintes volontaires à l'intégrité physique</i>	7 166	7 071	-1,33%
<i>Atteintes aux biens</i>	46 632	42 989	-7,81%
VOLS (y compris recels)	37 618	34 594	-8,04%
* Vols à main armée	74	50	-32,43%
* Autres vols avec violences	882	805	-8,73%
* Cambriolages	7 607	7 221	-5,07%
<i>dont - résidences principales</i>	2 643	2 852	7,91%
- résidences secondaires	800	729	-8,88%
- locaux industriels, commerciaux ou financiers	2 417	2 048	-15,27%
* Vols avec entrée par ruse	206	200	-2,91%
* Vols d'automobiles et de véhicules de transport avec fret	2 865	2 345	-18,15%
* Vols de véhicules motorisés à deux roues	1 789	1 738	-2,85%
* Vols à la roulotte	4 768	4 644	-2,60%
* Vols d'accessoires sur véhicules immatriculés	2 597	2 312	-10,97%
* Autres vols simples	16 111	14 659	-9,01%
<i>dont - vols au préjudice des particuliers</i>	11 869	10 656	-10,22%
<i>dont - vols à la tire</i>	1 182	1 153	-2,45%
<i>dont - vols au préjudice d'établissements publics ou privés</i>	2 068	1 882	-8,99%
<i>dont - vols à l'étalage</i>	1 531	1 530	-0,07%
* Recels	719	620	-13,77%
ESCROQUERIES ET INFRACTIONS ÉCONOMIQUES ET FINANCIÈRES	7 410	7 324	-1,16%
* Escroqueries, faux et contrefaçons	6 774	6 684	-1,33%
<i>dont - escroqueries et abus de confiance</i>	3 861	4 041	4,66%
- falsifications et usages de chèques volés	1 657	1 406	-15,15%
- falsifications et usages de cartes de crédit	997	901	-9,63%
- faux en écriture (publique, authentique et autres)	182	231	26,92%
- contrefaçons et fraudes (sauf fiscales)	29	50	72,41%
* Délinquance économique et financière	463	491	6,05%
<i>dont - travail clandestin</i>	185	218	17,84%
- emploi d'étranger sans titre de travail	44	43	-2,27%
* Infractions à la législation sur les chèques sauf chèques volés	173	149	-13,87%
CRIMES ET DÉLITS CONTRE LES PERSONNES	8 273	8 227	-0,56%
* Homicides	40	36	-10,00%
<i>dont - tentatives d'homicides</i>	21	18	-14,29%
* Coups et blessures volontaires	3 402	3 492	2,65%
<i>dont - coups et blessures volontaires non suivis de mort</i>	3 397	3 488	2,68%
* Autres atteintes contre les personnes	2 679	2 623	-2,09%
<i>dont - menaces et chantages</i>	1 517	1 467	-3,30%
- atteintes à la dignité et la personnalité	966	930	-3,73%
* Atteintes aux moeurs	873	828	-5,15%
<i>dont - viols</i>	263	263	0,00%
<i>dont - sur mineur(e)s</i>	156	159	1,92%
<i>dont - agressions sexuelles y compris harcèlements</i>	294	283	-3,74%
<i>dont - sur mineur(e)s</i>	209	174	-16,75%
<i>dont - autres atteintes sexuelles</i>	314	276	-12,10%
* Infractions contre la famille et l'enfant	1 279	1 248	-2,42%
<i>dont - violences, mauvais traitements, abandons</i>	292	277	-5,14%
AUTRES INFRACTIONS (dont Stupéfiants)	17 018	16 177	-4,94%
* Infractions à la législation sur les stupéfiants	2 882	2 937	1,91%
<i>dont - trafic ou revente sans usage</i>	63	61	-3,17%
- usage - revente	482	418	-13,28%
- consommation	2 024	2 175	7,46%
* Délits à la police des étrangers	441	509	15,42%
<i>dont - infractions aux conditions d'entrée et de séjour</i>	366	439	19,95%
- aide à l'entrée, à la circulation et au séjour	41	47	14,63%
* Destructions, dégradations	9 733	9 015	-7,38%
<i>dont - attentats par explosifs</i>	0	1	-
- incendies volontaires	942	1 078	14,44%
- autres destructions et dégradations de biens publics	1 362	1 257	-7,71%
- destructions et dégradations de véhicules privés	4 266	4 072	-4,55%
- autres destructions et dégradations de biens privés	3 163	2 607	-17,58%
* Délits divers	3 962	3 716	-6,21%
<i>dont - faux documents (identité, circulation et autres)</i>	149	166	11,41%
- outrages à dépositaires de l'autorité	625	613	-1,92%
- violences à dépositaires de l'autorité	369	365	-1,08%
- port ou détention d'armes prohibées	495	462	-6,67%
- pêche, chasse et atteintes à l'environnement	53	48	-9,43%
- autres délits divers non spécifiés	2 169	1 942	-10,47%

BRETAGNE

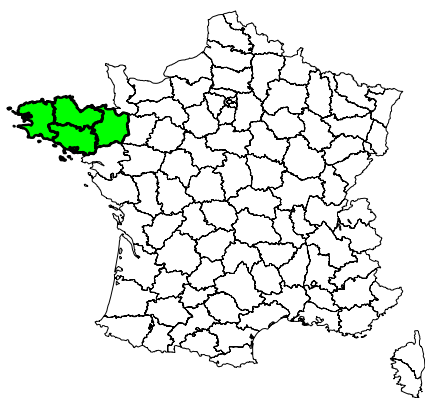

Population de la région (insee au 01 01 2005) :	3 063 000
Part de la région dans la population nationale :	4,98%
Total des infractions constatées sur la région :	123 715
Part de la région dans la criminalité nationale :	3,45%
Taux de criminalité pour 1000 habitants :	40,39
Rang national - taux de criminalité (sur 22) :	18
Total des personnes mises en cause :	36 926
Total des personnes mineures mises en cause :	7 196
Part des mineur(e)s dans le total des mis(es) en cause :	19,49%

Part de la criminalité de la région dans le total national

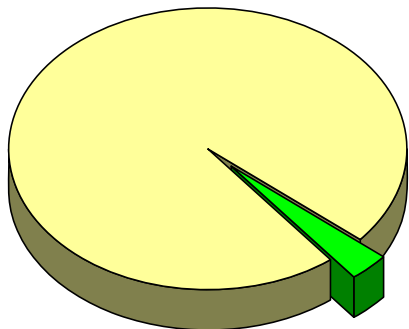

Évolution de la criminalité constatée dans la région

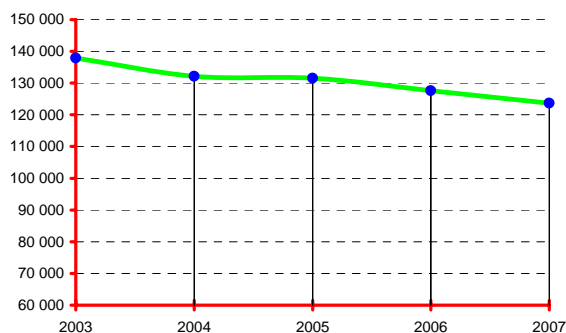

DONNÉES NATIONALES

Population (métropole - insee au 01 01 2007) :	61 538 000
Total des infractions (métropole) :	3 589 293
Variation :	-3,66%
Taux pour 1000 habitants :	58,33
Total des personnes mises en cause :	1 128 871
Total des personnes mineures mises en cause :	203 699
Part des mineur(e)s dans le total des mis(es) en cause :	18,04%

Données régionales (services de police et unités de gendarmerie)	Année		
	2006	2007	variation
TOTAL DES INFRACTIONS	127 627	123 715	-3,07%
<i>Délinquance de voie publique</i>	56 844	51 706	-9,04%
<i>Infractions révélées par l'action des services</i>	7 902	8 330	5,42%
<i>Atteintes volontaires à l'intégrité physique</i>	12 456	12 557	0,81%
<i>Atteintes aux biens</i>	87 872	82 126	-6,54%
VOLS (y compris recels)	68 459	64 166	-6,27%
* Vols à main armée	93	66	-29,03%
* Autres vols avec violences	1 900	1 635	-13,95%
* Cambriolages	10 761	10 433	-3,05%
<i>dont - résidences principales</i>	3 596	3 806	5,84%
- résidences secondaires	711	817	14,91%
- locaux industriels, commerciaux ou financiers	3 637	3 372	-7,29%
* Vols avec entrée par ruse	304	247	-18,75%
* Vols d'automobiles et de véhicules de transport avec fret	3 825	3 608	-5,67%
* Vols de véhicules motorisés à deux roues	3 703	3 130	-15,47%
* Vols à la roulotte	10 718	9 364	-12,63%
* Vols d'accessoires sur véhicules immatriculés	4 762	3 931	-17,45%
* Autres vols simples	31 326	30 613	-2,28%
<i>dont - vols au préjudice des particuliers</i>	24 449	23 721	-2,98%
<i>dont - vols à la tire</i>	2 022	1 766	-12,66%
<i>dont - vols au préjudice d'établissements publics ou privés</i>	3 164	3 267	3,26%
<i>dont - vols à l'étalage</i>	2 619	2 504	-4,39%
* Recels	1 067	1 139	6,75%
ESCROQUERIES ET INFRACTIONS ÉCONOMIQUES ET FINANCIÈRES	13 034	14 185	8,83%
* Escroqueries, faux et contrefaçons	12 002	13 170	9,73%
<i>dont - escroqueries et abus de confiance</i>	5 537	6 574	18,73%
- falsifications et usages de chèques volés	4 492	3 831	-14,72%
- falsifications et usages de cartes de crédit	1 601	2 411	50,59%
- faux en écriture (publique, authentique et autres)	219	235	7,31%
- contrefaçons et fraudes (sauf fiscales)	115	58	-49,57%
* Délinquance économique et financière	531	571	7,53%
<i>dont - travail clandestin</i>	220	243	10,45%
- emploi d'étranger sans titre de travail	51	68	33,33%
* Infractions à la législation sur les chèques sauf chèques volés	501	444	-11,38%
CRIMES ET DÉLITS CONTRE LES PERSONNES	13 460	13 765	2,27%
* Homicides	67	62	-7,46%
<i>dont - tentatives d'homicides</i>	31	34	9,68%
* Coups et blessures volontaires	6 245	6 511	4,26%
<i>dont - coups et blessures volontaires non suivis de mort</i>	6 234	6 502	4,30%
* Autres atteintes contre les personnes	3 568	3 552	-0,45%
<i>dont - menaces et chantages</i>	2 164	2 150	-0,65%
- atteintes à la dignité et la personnalité	929	900	-3,12%
* Atteintes aux moeurs	1 476	1 425	-3,46%
<i>dont - viols</i>	396	368	-7,07%
- sur mineur(e)s	219	196	-10,50%
<i>dont - agressions sexuelles y compris harcèlements</i>	519	521	0,39%
- sur mineur(e)s	299	335	12,04%
<i>dont - autres atteintes sexuelles</i>	559	534	-4,47%
* Infractions contre la famille et l'enfant	2 104	2 215	5,28%
<i>dont - violences, mauvais traitements, abandons</i>	319	485	52,04%
AUTRES INFRACTIONS (dont Stupéfiants)	32 674	31 599	-3,29%
* Infractions à la législation sur les stupéfiants	4 487	4 691	4,55%
<i>dont - trafic ou revente sans usage</i>	189	168	-11,11%
- usage - revente	675	723	7,11%
- consommation	2 927	3 026	3,38%
* Délits à la police des étrangers	979	1 031	5,31%
<i>dont - infractions aux conditions d'entrée et de séjour</i>	788	839	6,47%
- aide à l'entrée, à la circulation et au séjour	86	90	4,65%
* Destructions, dégradations	20 480	19 099	-6,74%
<i>dont - attentats par explosifs</i>	6	3	-50,00%
- incendies volontaires	1 298	1 238	-4,62%
- autres destructions et dégradations de biens publics	2 462	2 476	0,57%
- destructions et dégradations de véhicules privés	9 916	9 094	-8,29%
- autres destructions et dégradations de biens privés	6 798	6 288	-7,50%
* Délits divers	6 728	6 778	0,74%
<i>dont - faux documents (identité, circulation et autres)</i>	281	327	16,37%
- outrages à dépositaires de l'autorité	916	946	3,28%
- violences à dépositaires de l'autorité	688	700	1,74%
- port ou détention d'armes prohibées	641	683	6,55%
- pêche, chasse et atteintes à l'environnement	337	209	-37,98%
- autres délits divers non spécifiés	3 669	3 733	1,74%

CENTRE

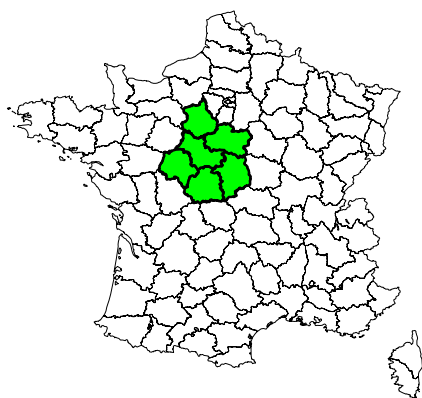

	Année 2007
Population de la région (insee au 01 01 2005) :	2 496 000
Part de la région dans la population nationale :	4,06%
Total des infractions constatées sur la région :	111 812
Part de la région dans la criminalité nationale :	3,12%
Taux de criminalité pour 1000 habitants :	44,80
Rang national - taux de criminalité (sur 22) :	14
Total des personnes mises en cause :	33 953
Total des personnes mineures mises en cause :	6 838
Part des mineur(e)s dans le total des mis(es) en cause :	20,14%

Part de la criminalité de la région dans le total national

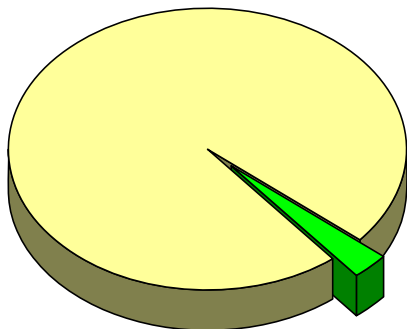

Évolution de la criminalité constatée dans la région

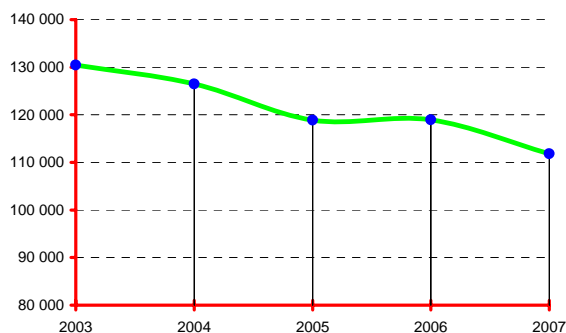

DONNÉES NATIONALES

	Année 2007
Population (métropole - insee au 01 01 2007) :	61 538 000
Total des infractions (métropole) :	3 589 293
Variation :	-3,66%
Taux pour 1000 habitants :	58,33
Total des personnes mises en cause :	1 128 871
Total des personnes mineures mises en cause :	203 699
Part des mineur(e)s dans le total des mis(es) en cause :	18,04%

Données régionales (services de police et unités de gendarmerie)	Année		
	2006	2007	variation
TOTAL DES INFRACTIONS	118 954	111 812	-6,00%
<i>Délinquance de voie publique</i>	54 545	51 041	-6,42%
<i>Infractions révélées par l'action des services</i>	8 115	8 273	1,95%
<i>Atteintes volontaires à l'intégrité physique</i>	13 202	13 041	-1,22%
<i>Atteintes aux biens</i>	79 997	74 276	-7,15%
VOLS (y compris recels)	66 995	61 856	-7,67%
* Vols à main armée	101	85	-15,84%
* Autres vols avec violences	2 261	2 091	-7,52%
* Cambriolages	12 766	11 646	-8,77%
<i>dont - résidences principales</i>	4 899	4 605	-6,00%
- résidences secondaires	969	972	0,31%
- locaux industriels, commerciaux ou financiers	3 939	3 400	-13,68%
* Vols avec entrée par ruse	371	294	-20,75%
* Vols d'automobiles et de véhicules de transport avec fret	5 298	4 758	-10,19%
* Vols de véhicules motorisés à deux roues	3 023	2 837	-6,15%
* Vols à la roulotte	10 667	10 213	-4,26%
* Vols d'accessoires sur véhicules immatriculés	5 858	5 687	-2,92%
* Autres vols simples	25 618	23 293	-9,08%
<i>dont - vols au préjudice des particuliers</i>	19 154	17 142	-10,50%
<i>dont - vols à la tire</i>	2 037	1 876	-7,90%
<i>dont - vols au préjudice d'établissements publics ou privés</i>	3 366	3 132	-6,95%
<i>dont - vols à l'étalage</i>	1 980	1 852	-6,46%
* Recels	1 032	952	-7,75%
ESCROQUERIES ET INFRACTIONS ÉCONOMIQUES ET FINANCIÈRES	12 193	11 739	-3,72%
* Escroqueries, faux et contrefaçons	11 514	11 044	-4,08%
<i>dont - escroqueries et abus de confiance</i>	5 653	6 351	12,35%
- falsifications et usages de chèques volés	3 332	2 565	-23,02%
- falsifications et usages de cartes de crédit	2 123	1 769	-16,67%
- faux en écriture (publique, authentique et autres)	293	243	-17,06%
- contrefaçons et fraudes (sauf fiscales)	34	38	11,76%
* Délinquance économique et financière	458	528	15,28%
<i>dont - travail clandestin</i>	181	198	9,39%
- emploi d'étranger sans titre de travail	33	43	30,30%
* Infractions à la législation sur les chèques sauf chèques volés	221	167	-24,43%
CRIMES ET DÉLITS CONTRE LES PERSONNES	13 367	12 914	-3,39%
* Homicides	53	58	9,43%
<i>dont - tentatives d'homicides</i>	23	36	56,52%
* Coups et blessures volontaires	5 571	5 819	4,45%
<i>dont - coups et blessures volontaires non suivis de mort</i>	5 565	5 817	4,53%
* Autres atteintes contre les personnes	4 363	3 863	-11,46%
<i>dont - menaces et chantages</i>	3 049	2 650	-13,09%
- atteintes à la dignité et la personnalité	929	896	-3,55%
* Atteintes aux moeurs	1 328	1 367	2,94%
<i>dont - viols</i>	342	389	13,74%
<i>dont - sur mineur(e)s</i>	200	208	4,00%
<i>dont - agressions sexuelles y compris harcèlements</i>	508	526	3,54%
<i>dont - sur mineur(e)s</i>	332	374	12,65%
<i>dont - autres atteintes sexuelles</i>	470	446	-5,11%
* Infractions contre la famille et l'enfant	2 052	1 807	-11,94%
<i>dont - violences, mauvais traitements, abandons</i>	473	611	29,18%
AUTRES INFRACTIONS (dont Stupéfiants)	26 399	25 303	-4,15%
* Infractions à la législation sur les stupéfiants	4 665	4 780	2,47%
<i>dont - trafic ou revente sans usage</i>	151	108	-28,48%
- usage - revente	770	559	-27,40%
- consommation	3 433	3 699	7,75%
* Délits à la police des étrangers	855	967	13,10%
<i>dont - infractions aux conditions d'entrée et de séjour</i>	746	815	9,25%
- aide à l'entrée, à la circulation et au séjour	43	69	60,47%
* Destructions, dégradations	14 034	13 372	-4,72%
<i>dont - attentats par explosifs</i>	0	4	-
- incendies volontaires	1 393	1 438	3,23%
- autres destructions et dégradations de biens publics	1 946	1 784	-8,32%
- destructions et dégradations de véhicules privés	6 339	5 882	-7,21%
- autres destructions et dégradations de biens privés	4 356	4 264	-2,11%
* Délits divers	6 845	6 184	-9,66%
<i>dont - faux documents (identité, circulation et autres)</i>	335	355	5,97%
- outrages à dépositaires de l'autorité	1 027	1 061	3,31%
- violences à dépositaires de l'autorité	769	736	-4,29%
- port ou détention d'armes prohibées	916	888	-3,06%
- pêche, chasse et atteintes à l'environnement	73	70	-4,11%
- autres délits divers non spécifiés	3 586	2 940	-18,01%

CHAMPAGNE-ARDENNE

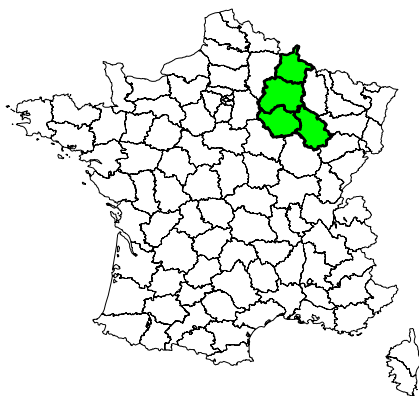

Population de la région (insee au 01 01 2005) :	1 337 000
Part de la région dans la population nationale :	2,17%
Total des infractions constatées sur la région :	68 568
Part de la région dans la criminalité nationale :	1,91%
Taux de criminalité pour 1000 habitants :	51,28
Rang national - taux de criminalité (sur 22) :	12
Année 2007	
Total des personnes mises en cause :	21 539
Total des personnes mineures mises en cause :	4 630
Part des mineur(e)s dans le total des mis(es) en cause :	21,50%

Part de la criminalité de la région dans le total national

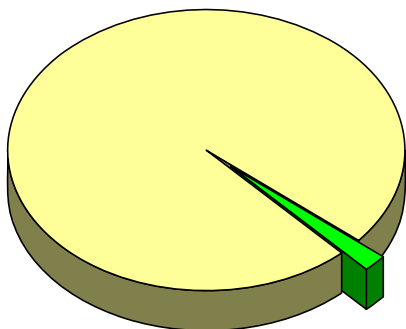

Évolution de la criminalité constatée dans la région

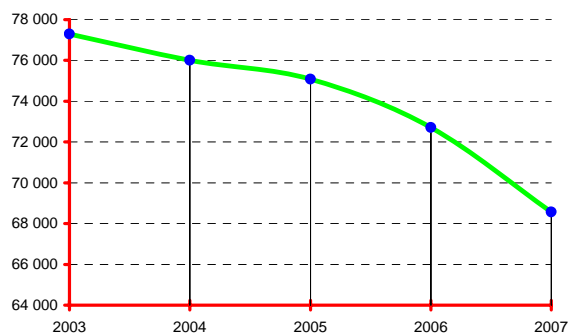

DONNÉES NATIONALES

Année 2007	
Population (métropole - insee au 01 01 2007) :	61 538 000
Total des infractions (métropole) :	3 589 293
Variation :	-3,66%
Taux pour 1000 habitants :	58,33
Total des personnes mises en cause :	1 128 871
Total des personnes mineures mises en cause :	203 699
Part des mineur(e)s dans le total des mis(es) en cause :	18,04%

Données régionales (services de police et unités de gendarmerie)	Année		
	2006	2007	variation
TOTAL DES INFRACTIONS	72 716	68 568	-5,70%
<i>Délinquance de voie publique</i>	34 327	31 098	-9,41%
<i>Infractions révélées par l'action des services</i>	6 235	5 803	-6,93%
<i>Atteintes volontaires à l'intégrité physique</i>	8 840	8 423	-4,72%
<i>Atteintes aux biens</i>	48 546	44 403	-8,53%
VOLS (y compris recels)	36 881	33 160	-10,09%
* Vols à main armée	67	45	-32,84%
* Autres vols avec violences	1 582	1 357	-14,22%
* Cambriolages	7 191	6 579	-8,51%
<i>dont - résidences principales</i>	2 489	2 568	3,17%
- résidences secondaires	397	341	-14,11%
- locaux industriels, commerciaux ou financiers	2 254	1 880	-16,59%
* Vols avec entrée par ruse	142	147	3,52%
* Vols d'automobiles et de véhicules de transport avec fret	3 511	2 871	-18,23%
* Vols de véhicules motorisés à deux roues	1 673	1 657	-0,96%
* Vols à la roulotte	5 355	4 749	-11,32%
* Vols d'accessoires sur véhicules immatriculés	2 901	2 517	-13,24%
* Autres vols simples	13 479	12 580	-6,67%
<i>dont - vols au préjudice des particuliers</i>	9 796	9 092	-7,19%
<i>dont - vols à la tire</i>	789	774	-1,90%
<i>dont - vols au préjudice d'établissements publics ou privés</i>	1 670	1 613	-3,41%
<i>dont - vols à l'étalage</i>	1 185	968	-18,31%
* Recels	980	658	-32,86%
ESCROQUERIES ET INFRACTIONS ÉCONOMIQUES ET FINANCIÈRES	6 451	6 957	7,84%
* Escroqueries, faux et contrefaçons	5 945	6 364	7,05%
<i>dont - escroqueries et abus de confiance</i>	2 707	2 809	3,77%
- falsifications et usages de chèques volés	2 117	2 169	2,46%
- falsifications et usages de cartes de crédit	903	1 204	33,33%
- faux en écriture (publique, authentique et autres)	165	141	-14,55%
- contrefaçons et fraudes (sauf fiscales)	20	13	-35,00%
* Délinquance économique et financière	324	314	-3,09%
<i>dont - travail clandestin</i>	134	153	14,18%
- emploi d'étranger sans titre de travail	18	33	83,33%
* Infractions à la législation sur les chèques sauf chèques volés	182	279	53,30%
CRIMES ET DÉLITS CONTRE LES PERSONNES	8 603	8 503	-1,16%
* Homicides	31	37	19,35%
<i>dont - tentatives d'homicides</i>	18	17	-5,56%
* Coups et blessures volontaires	3 853	3 920	1,74%
<i>dont - coups et blessures volontaires non suivis de mort</i>	3 849	3 914	1,69%
* Autres atteintes contre les personnes	2 379	2 387	0,34%
<i>dont - menaces et chantages</i>	1 569	1 516	-3,38%
- atteintes à la dignité et la personnalité	611	667	9,17%
* Atteintes aux moeurs	1 015	827	-18,52%
<i>dont - viols</i>	298	232	-22,15%
<i>dont - sur mineur(e)s</i>	196	140	-28,57%
<i>dont - agressions sexuelles y compris harcèlements</i>	407	294	-27,76%
<i>dont - sur mineur(e)s</i>	306	175	-42,81%
<i>dont - autres atteintes sexuelles</i>	306	297	-2,94%
* Infractions contre la famille et l'enfant	1 325	1 332	0,53%
<i>dont - violences, mauvais traitements, abandons</i>	493	468	-5,07%
AUTRES INFRACTIONS (dont Stupéfiants)	20 781	19 948	-4,01%
* Infractions à la législation sur les stupéfiants	3 847	3 618	-5,95%
<i>dont - trafic ou revente sans usage</i>	149	119	-20,13%
- usage - revente	603	619	2,65%
- consommation	2 855	2 641	-7,50%
* Délits à la police des étrangers	527	567	7,59%
<i>dont - infractions aux conditions d'entrée et de séjour</i>	425	446	4,94%
- aide à l'entrée, à la circulation et au séjour	46	60	30,43%
* Destructions, dégradations	12 645	11 901	-5,88%
<i>dont - attentats par explosifs</i>	2	1	-50,00%
- incendies volontaires	1 320	1 310	-0,76%
- autres destructions et dégradations de biens publics	951	933	-1,89%
- destructions et dégradations de véhicules privés	6 525	5 723	-12,29%
- autres destructions et dégradations de biens privés	3 847	3 934	2,26%
* Délits divers	3 762	3 862	2,66%
<i>dont - faux documents (identité, circulation et autres)</i>	188	169	-10,11%
- outrages à dépositaires de l'autorité	713	664	-6,87%
- violences à dépositaires de l'autorité	501	526	4,99%
- port ou détention d'armes prohibées	471	551	16,99%
- pêche, chasse et atteintes à l'environnement	62	52	-16,13%
- autres délits divers non spécifiés	1 667	1 767	6,00%

CORSE

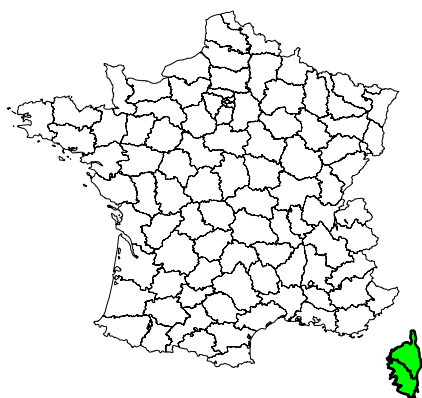

Année 2007	
Population de la région (insee au 01 01 2005) :	277 000
Part de la région dans la population nationale :	0,45%
Total des infractions constatées sur la région :	14 278
Part de la région dans la criminalité nationale :	0,40%
Taux de criminalité pour 1000 habitants :	51,55
Rang national - taux de criminalité (sur 22) :	10
Total des personnes mises en cause :	5 311
Total des personnes mineures mises en cause :	487
Part des mineur(e)s dans le total des mis(es) en cause :	9,17%

Part de la criminalité de la région dans le total national

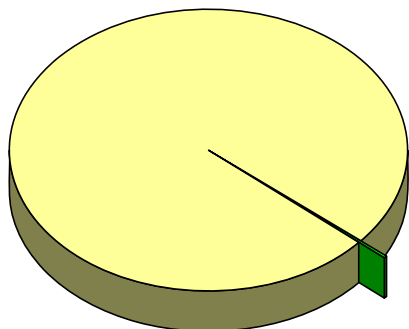

Évolution de la criminalité constatée dans la région

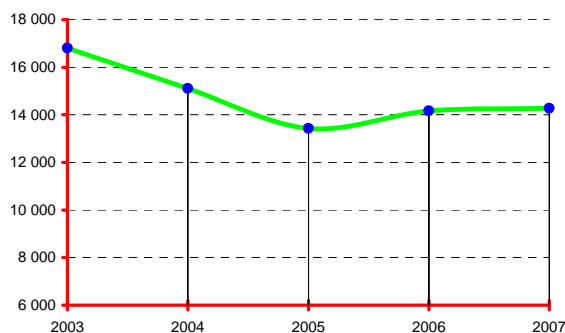

DONNÉES NATIONALES

Année 2007	
Population (métropole - insee au 01 01 2007) :	61 538 000
Total des infractions (métropole) :	3 589 293
Variation :	-3,66%
Taux pour 1000 habitants :	58,33
Total des personnes mises en cause :	1 128 871
Total des personnes mineures mises en cause :	203 699
Part des mineur(e)s dans le total des mis(es) en cause :	18,04%

Données régionales (services de police et unités de gendarmerie)	Année		
	2006	2007	variation
TOTAL DES INFRACTIONS	14 165	14 278	0,80%
<i>Délinquance de voie publique</i>	4 915	4 643	-5,53%
<i>Infractions révélées par l'action des services</i>	2 354	2 281	-3,10%
<i>Atteintes volontaires à l'intégrité physique</i>	1 452	1 380	-4,96%
<i>Atteintes aux biens</i>	7 879	7 656	-2,83%
VOLS (y compris recels)	6 249	5 848	-6,42%
* Vols à main armée	115	78	-32,17%
* Autres vols avec violences	109	94	-13,76%
* Cambriolages	978	953	-2,56%
<i>dont - résidences principales</i>	263	301	14,45%
- résidences secondaires	273	274	0,37%
- locaux industriels, commerciaux ou financiers	261	208	-20,31%
* Vols avec entrée par ruse	27	20	-25,93%
* Vols d'automobiles et de véhicules de transport avec fret	623	629	0,96%
* Vols de véhicules motorisés à deux roues	407	454	11,55%
* Vols à la roulotte	962	752	-21,83%
* Vols d'accessoires sur véhicules immatriculés	363	308	-15,15%
* Autres vols simples	2 533	2 477	-2,21%
<i>dont - vols au préjudice des particuliers</i>	2 140	2 044	-4,49%
<i>dont - vols à la tire</i>	157	135	-14,01%
<i>dont - vols au préjudice d'établissements publics ou privés</i>	206	233	13,11%
<i>dont - vols à l'étalage</i>	77	94	22,08%
* Recels	132	83	-37,12%
ESCROQUERIES ET INFRACTIONS ÉCONOMIQUES ET FINANCIÈRES	1 786	2 236	25,20%
* Escroqueries, faux et contrefaçons	1 190	1 710	43,70%
<i>dont - escroqueries et abus de confiance</i>	615	995	61,79%
- falsifications et usages de chèques volés	251	277	10,36%
- falsifications et usages de cartes de crédit	256	367	43,36%
- faux en écriture (publique, authentique et autres)	56	63	12,50%
- contrefaçons et fraudes (sauf fiscales)	4	3	-25,00%
* Délinquance économique et financière	484	467	-3,51%
<i>dont - travail clandestin</i>	196	218	11,22%
- emploi d'étranger sans titre de travail	77	76	-1,30%
* Infractions à la législation sur les chèques sauf chèques volés	112	59	-47,32%
CRIMES ET DÉLITS CONTRE LES PERSONNES	1 702	1 675	-1,59%
* Homicides	39	21	-46,15%
<i>dont - tentatives d'homicides</i>	29	11	-62,07%
* Coups et blessures volontaires	575	538	-6,43%
<i>dont - coups et blessures volontaires non suivis de mort</i>	575	538	-6,43%
* Autres atteintes contre les personnes	717	750	4,60%
<i>dont - menaces et chantages</i>	440	439	-0,23%
- atteintes à la dignité et la personnalité	226	254	12,39%
* Atteintes aux mœurs	85	119	40,00%
<i>dont - viols</i>	21	44	109,52%
<i>dont - sur mineur(e)s</i>	10	26	160,00%
<i>dont - agressions sexuelles y compris harcèlements</i>	26	35	34,62%
<i>dont - sur mineur(e)s</i>	16	27	68,75%
<i>dont - autres atteintes sexuelles</i>	35	39	11,43%
* Infractions contre la famille et l'enfant	286	247	-13,64%
<i>dont - violences, mauvais traitements, abandons</i>	26	20	-23,08%
AUTRES INFRACTIONS (dont Stupéfiants)	4 428	4 519	2,06%
* Infractions à la législation sur les stupéfiants	673	516	-23,33%
<i>dont - trafic ou revente sans usage</i>	30	24	-20,00%
- usage - revente	75	60	-20,00%
- consommation	520	386	-25,77%
* Délits à la police des étrangers	797	869	9,03%
<i>dont - infractions aux conditions d'entrée et de séjour</i>	683	762	11,57%
- aide à l'entrée, à la circulation et au séjour	59	76	28,81%
* Destructions, dégradations	1 762	1 891	7,32%
<i>dont - attentats par explosifs</i>	264	220	-16,67%
- incendies volontaires	274	411	50,00%
- autres destructions et dégradations de biens publics	178	211	18,54%
- destructions et dégradations de véhicules privés	653	684	4,75%
- autres destructions et dégradations de biens privés	393	365	-7,12%
* Délits divers	1 196	1 243	3,93%
<i>dont - faux documents (identité, circulation et autres)</i>	105	95	-9,52%
- outrages à dépositaires de l'autorité	145	120	-17,24%
- violences à dépositaires de l'autorité	89	96	7,87%
- port ou détention d'armes prohibées	162	194	19,75%
- pêche, chasse et atteintes à l'environnement	237	243	2,53%
- autres délits divers non spécifiés	401	430	7,23%

FRANCHE-COMTÉ

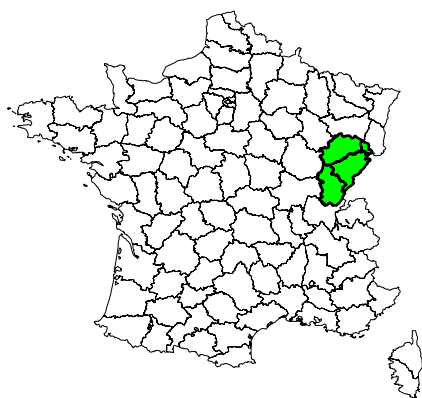

Population de la région (insee au 01 01 2005) :	1 142 000
Part de la région dans la population nationale :	1,86%
Total des infractions constatées sur la région :	44 228
Part de la région dans la criminalité nationale :	1,23%
Taux de criminalité pour 1000 habitants :	38,73
Rang national - taux de criminalité (sur 22) :	20
Total des personnes mises en cause :	18 075
Total des personnes mineures mises en cause :	3 881
Part des mineur(e)s dans le total des mis(es) en cause :	21,47%

Part de la criminalité de la région dans le total national

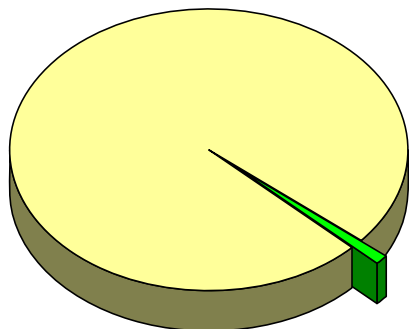

Évolution de la criminalité constatée dans la région

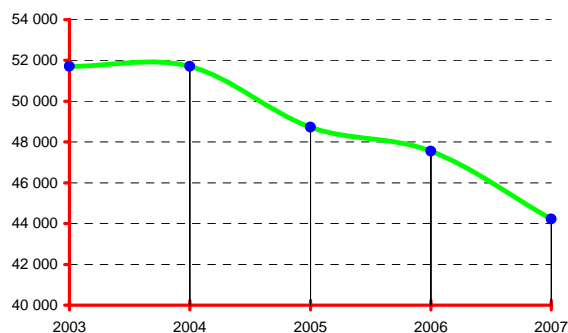

DONNÉES NATIONALES

Année 2007	
Population (métropole - insee au 01 01 2007) :	61 538 000
Total des infractions (métropole) :	3 589 293
Variation :	-3,66%
Taux pour 1000 habitants :	58,33
Total des personnes mises en cause :	1 128 871
Total des personnes mineures mises en cause :	203 699
Part des mineur(e)s dans le total des mis(es) en cause :	18,04%

Données régionales (services de police et unités de gendarmerie)	Année		
	2006	2007	variation
TOTAL DES INFRACTIONS	47 544	44 228	-6,97%
<i>Délinquance de voie publique</i>	18 914	16 950	-10,38%
<i>Infractions révélées par l'action des services</i>	4 268	4 156	-2,62%
<i>Atteintes volontaires à l'intégrité physique</i>	5 654	5 659	0,09%
<i>Atteintes aux biens</i>	29 671	26 896	-9,35%
VOLS (y compris recels)	24 345	22 056	-9,40%
* Vols à main armée	37	22	-40,54%
* Autres vols avec violences	698	572	-18,05%
* Cambriolages	3 915	4 140	5,75%
<i>dont - résidences principales</i>	1 207	1 471	21,87%
- résidences secondaires	162	190	17,28%
- locaux industriels, commerciaux ou financiers	1 370	1 491	8,83%
* Vols avec entrée par ruse	152	176	15,79%
* Vols d'automobiles et de véhicules de transport avec fret	1 594	1 390	-12,80%
* Vols de véhicules motorisés à deux roues	1 107	872	-21,23%
* Vols à la roulotte	3 438	3 134	-8,84%
* Vols d'accessoires sur véhicules immatriculés	2 170	1 534	-29,31%
* Autres vols simples	10 640	9 753	-8,34%
<i>dont - vols au préjudice des particuliers</i>	7 824	7 131	-8,86%
<i>dont - vols à la tire</i>	629	612	-2,70%
<i>dont - vols au préjudice d'établissements publics ou privés</i>	1 164	1 085	-6,79%
<i>dont - vols à l'étalage</i>	1 206	1 135	-5,89%
* Recels	594	463	-22,05%
ESCROQUERIES ET INFRACTIONS ÉCONOMIQUES ET FINANCIÈRES	5 084	4 833	-4,94%
* Escroqueries, faux et contrefaçons	4 608	4 362	-5,34%
<i>dont - escroqueries et abus de confiance</i>	1 964	2 038	3,77%
- falsifications et usages de chèques volés	1 752	1 431	-18,32%
- falsifications et usages de cartes de crédit	731	713	-2,46%
- faux en écriture (publique, authentique et autres)	110	120	9,09%
- contrefaçons et fraudes (sauf fiscales)	28	33	17,86%
* Délinquance économique et financière	353	381	7,93%
<i>dont - travail clandestin</i>	145	169	16,55%
- emploi d'étranger sans titre de travail	24	24	0,00%
* Infractions à la législation sur les chèques sauf chèques volés	123	90	-26,83%
CRIMES ET DÉLITS CONTRE LES PERSONNES	6 276	6 342	1,05%
* Homicides	35	21	-40,00%
<i>dont - tentatives d'homicides</i>	19	14	-26,32%
* Coups et blessures volontaires	2 685	2 900	8,01%
<i>dont - coups et blessures volontaires non suivis de mort</i>	2 684	2 896	7,90%
* Autres atteintes contre les personnes	1 638	1 665	1,65%
<i>dont - menaces et chantages</i>	1 014	1 064	4,93%
- atteintes à la dignité et la personnalité	429	442	3,03%
* Atteintes aux moeurs	641	644	0,47%
<i>dont - viols</i>	171	189	10,53%
<i>dont - sur mineur(e)s</i>	99	88	-11,11%
<i>dont - agressions sexuelles y compris harcèlements</i>	264	238	-9,85%
<i>dont - sur mineur(e)s</i>	184	142	-22,83%
<i>dont - autres atteintes sexuelles</i>	200	211	5,50%
* Infractions contre la famille et l'enfant	1 277	1 112	-12,92%
<i>dont - violences, mauvais traitements, abandons</i>	382	335	-12,30%
AUTRES INFRACTIONS (dont Stupéfiants)	11 839	10 997	-7,11%
* Infractions à la législation sur les stupéfiants	2 176	2 196	0,92%
<i>dont - trafic ou revente sans usage</i>	56	60	7,14%
- usage - revente	374	460	22,99%
- consommation	1 491	1 463	-1,88%
* Délits à la police des étrangers	621	647	4,19%
<i>dont - infractions aux conditions d'entrée et de séjour</i>	576	603	4,69%
- aide à l'entrée, à la circulation et au séjour	33	37	12,12%
* Destructions, dégradations	5 920	5 303	-10,42%
<i>dont - attentats par explosifs</i>	3	1	-66,67%
- incendies volontaires	557	599	7,54%
- autres destructions et dégradations de biens publics	781	782	0,13%
- destructions et dégradations de véhicules privés	2 853	2 405	-15,70%
- autres destructions et dégradations de biens privés	1 726	1 516	-12,17%
* Délits divers	3 122	2 851	-8,68%
<i>dont - faux documents (identité, circulation et autres)</i>	179	161	-10,06%
- outrages à dépositaires de l'autorité	518	478	-7,72%
- violences à dépositaires de l'autorité	335	290	-13,43%
- port ou détention d'armes prohibées	454	403	-11,23%
- pêche, chasse et atteintes à l'environnement	58	80	37,93%
- autres délits divers non spécifiés	1 503	1 372	-8,72%

HAUTE-NORMANDIE

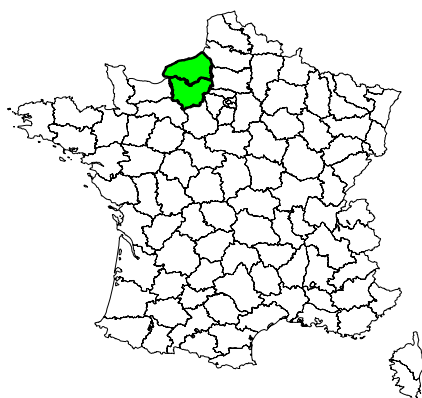

Population de la région (insee au 01 01 2005) :	1 805 000
Part de la région dans la population nationale :	2,93%
Total des infractions constatées sur la région :	99 186
Part de la région dans la criminalité nationale :	2,76%
Taux de criminalité pour 1000 habitants :	54,95
Rang national - taux de criminalité (sur 22) :	6
Année 2007	
Total des personnes mises en cause :	31 516
Total des personnes mineures mises en cause :	6 432
Part des mineur(e)s dans le total des mis(es) en cause :	20,41%

Part de la criminalité de la région dans le total national

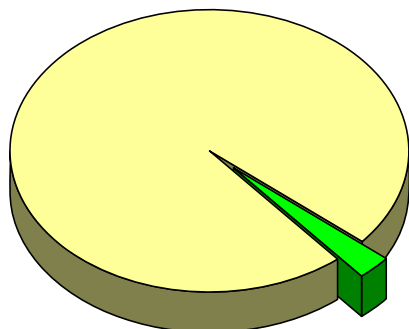

Évolution de la criminalité constatée dans la région

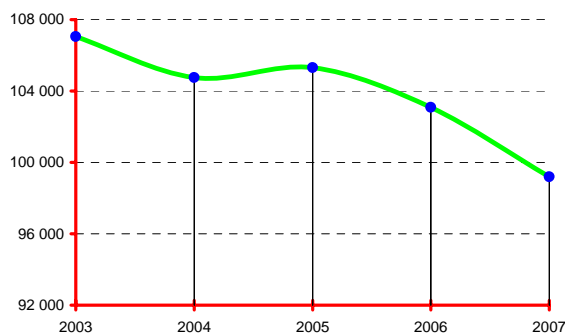

DONNÉES NATIONALES

Année 2007	
Population (métropole - insee au 01 01 2007) :	61 538 000
Total des infractions (métropole) :	3 589 293
Variation :	-3,66%
Taux pour 1000 habitants :	58,33
Total des personnes mises en cause :	1 128 871
Total des personnes mineures mises en cause :	203 699
Part des mineur(e)s dans le total des mis(es) en cause :	18,04%

Données régionales (services de police et unités de gendarmerie)	Année		
	2006	2007	variation
TOTAL DES INFRACTIONS	103 088	99 186	-3,79%
<i>Délinquance de voie publique</i>	49 938	46 895	-6,09%
<i>Infractions révélées par l'action des services</i>	7 138	6 786	-4,93%
<i>Atteintes volontaires à l'intégrité physique</i>	13 906	13 684	-1,60%
<i>Atteintes aux biens</i>	70 124	65 891	-6,04%
VOLS (y compris recels)	53 636	51 194	-4,55%
* Vols à main armée	93	102	9,68%
* Autres vols avec violences	3 818	3 039	-20,40%
* Cambriolages	8 693	8 629	-0,74%
<i>dont - résidences principales</i>	3 419	3 879	13,45%
- résidences secondaires	386	374	-3,11%
- locaux industriels, commerciaux ou financiers	2 340	2 204	-5,81%
* Vols avec entrée par ruse	224	264	17,86%
* Vols d'automobiles et de véhicules de transport avec fret	4 742	4 379	-7,65%
* Vols de véhicules motorisés à deux roues	2 370	2 207	-6,88%
* Vols à la roulotte	8 045	8 482	5,43%
* Vols d'accessoires sur véhicules immatriculés	5 253	4 965	-5,48%
* Autres vols simples	19 530	18 170	-6,96%
<i>dont - vols au préjudice des particuliers</i>	14 710	13 692	-6,92%
<i>dont - vols à la tire</i>	1 505	1 615	7,31%
<i>dont - vols au préjudice d'établissements publics ou privés</i>	2 706	2 474	-8,57%
<i>dont - vols à l'étalage</i>	1 454	1 406	-3,30%
* Recels	868	957	10,25%
ESCROQUERIES ET INFRACTIONS ÉCONOMIQUES ET FINANCIÈRES	8 916	9 382	5,23%
* Escroqueries, faux et contrefaçons	8 448	8 752	3,60%
<i>dont - escroqueries et abus de confiance</i>	4 230	4 827	14,11%
- falsifications et usages de chèques volés	2 967	2 611	-12,00%
- falsifications et usages de cartes de crédit	979	981	0,20%
- faux en écriture (publique, authentique et autres)	200	207	3,50%
- contrefaçons et fraudes (sauf fiscales)	30	84	180,00%
* Délinquance économique et financière	358	426	18,99%
<i>dont - travail clandestin</i>	150	205	36,67%
- emploi d'étranger sans titre de travail	23	36	56,52%
* Infractions à la législation sur les chèques sauf chèques volés	110	204	85,45%
CRIMES ET DÉLITS CONTRE LES PERSONNES	12 014	12 907	7,43%
* Homicides	47	45	-4,26%
<i>dont - tentatives d'homicides</i>	23	18	-21,74%
* Coups et blessures volontaires	5 002	5 845	16,85%
<i>dont - coups et blessures volontaires non suivis de mort</i>	4 998	5 838	16,81%
* Autres atteintes contre les personnes	4 315	4 383	1,58%
<i>dont - menaces et chantages</i>	2 843	2 810	-1,16%
- atteintes à la dignité et la personnalité	1 112	1 230	10,61%
* Atteintes aux moeurs	1 252	1 124	-10,22%
<i>dont - viols</i>	359	328	-8,64%
<i>dont - sur mineur(e)s</i>	227	212	-6,61%
<i>dont - agressions sexuelles y compris harcèlements</i>	509	412	-19,06%
<i>dont - sur mineur(e)s</i>	337	279	-17,21%
<i>dont - autres atteintes sexuelles</i>	377	383	1,59%
* Infractions contre la famille et l'enfant	1 398	1 510	8,01%
<i>dont - violences, mauvais traitements, abandons</i>	298	311	4,36%
AUTRES INFRACTIONS (dont Stupéfiants)	28 522	25 703	-9,88%
* Infractions à la législation sur les stupéfiants	3 905	3 575	-8,45%
<i>dont - trafic ou revente sans usage</i>	107	93	-13,08%
- usage - revente	723	472	-34,72%
- consommation	2 803	2 751	-1,86%
* Délits à la police des étrangers	1 119	1 103	-1,43%
<i>dont - infractions aux conditions d'entrée et de séjour</i>	986	1 017	3,14%
- aide à l'entrée, à la circulation et au séjour	39	33	-15,38%
* Destructions, dégradations	17 356	15 654	-9,81%
<i>dont - attentats par explosifs</i>	3	2	-33,33%
- incendies volontaires	1 858	2 111	13,62%
- autres destructions et dégradations de biens publics	1 368	1 188	-13,16%
- destructions et dégradations de véhicules privés	8 190	7 084	-13,50%
- autres destructions et dégradations de biens privés	5 937	5 269	-11,25%
* Délits divers	6 142	5 371	-12,55%
<i>dont - faux documents (identité, circulation et autres)</i>	231	193	-16,45%
- outrages à dépositaires de l'autorité	1 047	1 021	-2,48%
- violences à dépositaires de l'autorité	850	736	-13,41%
- port ou détention d'armes prohibées	768	668	-13,02%
- pêche, chasse et atteintes à l'environnement	92	88	-4,35%
- autres délits divers non spécifiés	3 016	2 550	-15,45%

ÎLE-DE-FRANCE

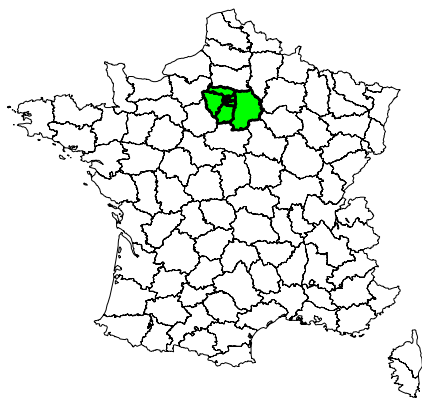

Population de la région (insee au 01 01 2005) :	11 400 000
Part de la région dans la population nationale :	18,53%
Total des infractions constatées sur la région :	933 953
Part de la région dans la criminalité nationale :	26,02%
Taux de criminalité pour 1000 habitants :	81,93
Rang national - taux de criminalité (sur 22) :	2
Année 2007	
Total des personnes mises en cause :	280 926
Total des personnes mineures mises en cause :	48 448
Part des mineur(e)s dans le total des mis(es) en cause :	17,25%

Part de la criminalité de la région dans le total national

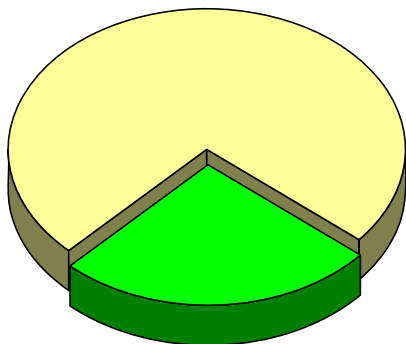

Évolution de la criminalité constatée dans la région

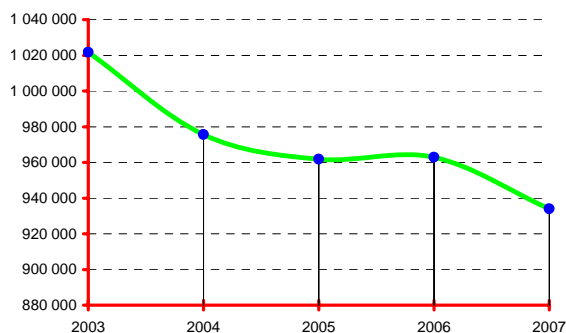

DONNÉES NATIONALES

Année 2007	
Population (métropole - insee au 01 01 2007) :	61 538 000
Total des infractions (métropole) :	3 589 293
Variation :	-3,66%
Taux pour 1000 habitants :	58,33
Total des personnes mises en cause :	1 128 871
Total des personnes mineures mises en cause :	203 699
Part des mineur(e)s dans le total des mis(es) en cause :	18,04%

Données régionales (services de police et unités de gendarmerie)	Année		
	2006	2007	variation
TOTAL DES INFRACTIONS	962 872	933 953	-3,00%
<i>Délinquance de voie publique</i>	464 305	434 499	-6,42%
<i>Infractions révélées par l'action des services</i>	93 019	105 623	13,55%
<i>Atteintes volontaires à l'intégrité physique</i>	138 062	135 299	-2,00%
<i>Atteintes aux biens</i>	654 137	613 053	-6,28%
VOLS (y compris recels)	531 988	500 288	-5,96%
* Vols à main armée	2 140	2 231	4,25%
* Autres vols avec violences	55 517	49 364	-11,08%
* Cambriolages	67 939	60 377	-11,13%
<i>dont - résidences principales</i>	43 092	37 284	-13,48%
- résidences secondaires	605	591	-2,31%
- locaux industriels, commerciaux ou financiers	13 917	12 922	-7,15%
* Vols avec entrée par ruse	2 767	2 262	-18,25%
* Vols d'automobiles et de véhicules de transport avec fret	33 945	32 232	-5,05%
* Vols de véhicules motorisés à deux roues	18 137	18 386	1,37%
* Vols à la roulotte	83 481	82 444	-1,24%
* Vols d'accessoires sur véhicules immatriculés	40 195	38 969	-3,05%
* Autres vols simples	216 571	201 935	-6,76%
<i>dont - vols au préjudice des particuliers</i>	179 906	164 816	-8,39%
<i>dont - vols à la tire</i>	39 516	35 863	-9,24%
<i>dont - vols au préjudice d'établissements publics ou privés</i>	18 207	17 601	-3,33%
<i>dont - vols à l'étalage</i>	16 377	17 269	5,45%
* Recels	11 296	12 088	7,01%
ESCROQUERIES ET INFRACTIONS ÉCONOMIQUES ET FINANCIÈRES	89 679	88 126	-1,73%
* Escroqueries, faux et contrefaçons	84 192	81 998	-2,61%
<i>dont - escroqueries et abus de confiance</i>	47 949	48 498	1,14%
- falsifications et usages de chèques volés	15 303	13 571	-11,32%
- falsifications et usages de cartes de crédit	18 204	16 802	-7,70%
- faux en écriture (publique, authentique et autres)	1 758	1 860	5,80%
- contrefaçons et fraudes (sauf fiscales)	591	862	45,85%
* Délinquance économique et financière	4 835	5 695	17,79%
<i>dont - travail clandestin</i>	1 950	2 496	28,00%
- emploi d'étranger sans titre de travail	552	883	59,96%
* Infractions à la législation sur les chèques sauf chèques volés	652	433	-33,59%
CRIMES ET DÉLITS CONTRE LES PERSONNES	89 286	91 378	2,34%
* Homicides	485	492	1,44%
<i>dont - tentatives d'homicides</i>	334	348	4,19%
* Coups et blessures volontaires	42 003	44 516	5,98%
<i>dont - coups et blessures volontaires non suivis de mort</i>	41 973	44 488	5,99%
* Autres atteintes contre les personnes	27 636	28 215	2,10%
<i>dont - menaces et chantages</i>	20 700	21 279	2,80%
- atteintes à la dignité et la personnalité	4 636	4 703	1,45%
* Atteintes aux moeurs	10 143	9 516	-6,18%
<i>dont - viols</i>	2 203	2 309	4,81%
<i>dont - sur mineur(e)s</i>	1 038	1 031	-0,67%
<i>dont - agressions sexuelles y compris harcèlements</i>	2 868	2 805	-2,20%
<i>dont - sur mineur(e)s</i>	1 645	1 551	-5,71%
<i>dont - autres atteintes sexuelles</i>	4 945	4 288	-13,29%
* Infractions contre la famille et l'enfant	9 019	8 639	-4,21%
<i>dont - violences, mauvais traitements, abandons</i>	2 872	3 098	7,87%
AUTRES INFRACTIONS (dont Stupéfiants)	251 919	254 161	0,89%
* Infractions à la législation sur les stupéfiants	37 860	41 807	10,43%
<i>dont - trafic ou revente sans usage</i>	2 480	2 391	-3,59%
- usage - revente	2 071	2 006	-3,14%
- consommation	31 249	34 860	11,56%
* Délits à la police des étrangers	29 102	35 185	20,90%
<i>dont - infractions aux conditions d'entrée et de séjour</i>	25 015	30 997	23,91%
- aide à l'entrée, à la circulation et au séjour	541	574	6,10%
* Destructions, dégradations	133 445	124 853	-6,44%
<i>dont - attentats par explosifs</i>	23	28	21,74%
- incendies volontaires	9 324	9 632	3,30%
- autres destructions et dégradations de biens publics	8 146	7 881	-3,25%
- destructions et dégradations de véhicules privés	69 789	66 011	-5,41%
- autres destructions et dégradations de biens privés	46 163	41 301	-10,53%
* Délits divers	51 512	52 316	1,56%
<i>dont - faux documents (identité, circulation et autres)</i>	4 064	4 286	5,46%
- outrages à dépositaires de l'autorité	9 380	9 200	-1,92%
- violences à dépositaires de l'autorité	8 526	8 479	-0,55%
- port ou détention d'armes prohibées	7 662	8 349	8,97%
- pêche, chasse et atteintes à l'environnement	118	173	46,61%
- autres délits divers non spécifiés	21 095	21 170	0,36%

LANGUEDOC-ROUSSILLON

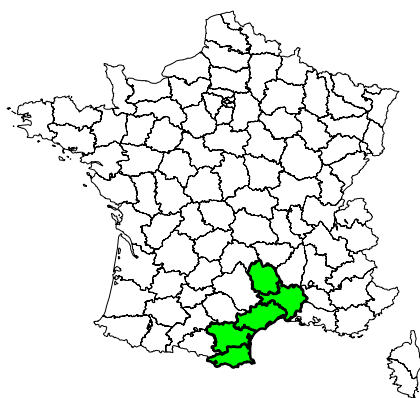

Année 2007	
Population de la région (insee au 01 01 2005) :	2 476 631
Part de la région dans la population nationale :	4,02%
Total des infractions constatées sur la région :	175 655
Part de la région dans la criminalité nationale :	4,89%
Taux de criminalité pour 1000 habitants :	70,92
Rang national - taux de criminalité (sur 22) :	3
Total des personnes mises en cause :	50 993
Total des personnes mineures mises en cause :	8 456
Part des mineur(e)s dans le total des mis(es) en cause :	16,58%

Part de la criminalité de la région dans le total national

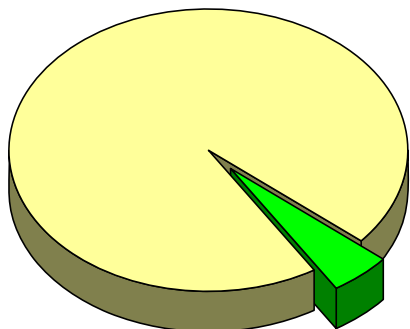

Évolution de la criminalité constatée dans la région

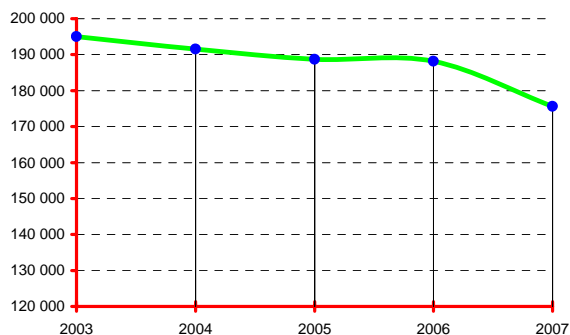

DONNÉES NATIONALES

Année 2007	
Population (métropole - insee au 01 01 2007) :	61 538 000
Total des infractions (métropole) :	3 589 293
Variation :	-3,66%
Taux pour 1000 habitants :	58,33
Total des personnes mises en cause :	1 128 871
Total des personnes mineures mises en cause :	203 699
Part des mineur(e)s dans le total des mis(es) en cause :	18,04%

Données régionales (services de police et unités de gendarmerie)	Année		
	2006	2007	variation
TOTAL DES INFRACTIONS	188 149	175 655	-6,64%
<i>Délinquance de voie publique</i>	92 758	85 999	-7,29%
<i>Infractions révélées par l'action des services</i>	19 008	16 831	-11,45%
<i>Atteintes volontaires à l'intégrité physique</i>	17 460	17 191	-1,54%
<i>Atteintes aux biens</i>	130 604	121 324	-7,11%
VOLS (y compris recels)	112 692	105 585	-6,31%
* Vols à main armée	178	238	33,71%
* Autres vols avec violences	4 117	3 878	-5,81%
* Cambriolages	17 885	17 346	-3,01%
<i>dont - résidences principales</i>	9 420	9 148	-2,89%
- résidences secondaires	1 512	1 384	-8,47%
- locaux industriels, commerciaux ou financiers	4 211	4 021	-4,51%
* Vols avec entrée par ruse	831	678	-18,41%
* Vols d'automobiles et de véhicules de transport avec fret	11 783	10 237	-13,12%
* Vols de véhicules motorisés à deux roues	4 078	3 878	-4,90%
* Vols à la roulotte	25 235	23 643	-6,31%
* Vols d'accessoires sur véhicules immatriculés	6 388	6 574	2,91%
* Autres vols simples	40 265	37 391	-7,14%
<i>dont - vols au préjudice des particuliers</i>	33 589	30 814	-8,26%
<i>dont - vols à la tire</i>	4 948	4 499	-9,07%
<i>dont - vols au préjudice d'établissements publics ou privés</i>	2 992	3 107	3,84%
<i>dont - vols à l'étalage</i>	2 337	2 062	-11,77%
* Recels	1 932	1 722	-10,87%
ESCROQUERIES ET INFRACTIONS ÉCONOMIQUES ET FINANCIÈRES	14 624	14 776	1,04%
* Escroqueries, faux et contrefaçons	12 692	12 965	2,15%
<i>dont - escroqueries et abus de confiance</i>	7 538	7 962	5,62%
- falsifications et usages de chèques volés	2 701	2 754	1,96%
- falsifications et usages de cartes de crédit	1 900	1 744	-8,21%
- faux en écriture (publique, authentique et autres)	405	351	-13,33%
- contrefaçons et fraudes (sauf fiscales)	80	68	-15,00%
* Délinquance économique et financière	1 549	1 473	-4,91%
<i>dont - travail clandestin</i>	669	685	2,39%
- emploi d'étranger sans titre de travail	137	162	18,25%
* Infractions à la législation sur les chèques sauf chèques volés	383	338	-11,75%
CRIMES ET DÉLITS CONTRE LES PERSONNES	17 302	17 208	-0,54%
* Homicides	91	95	4,40%
<i>dont - tentatives d'homicides</i>	47	47	0,00%
* Coups et blessures volontaires	7 182	7 280	1,36%
<i>dont - coups et blessures volontaires non suivis de mort</i>	7 173	7 267	1,31%
* Autres atteintes contre les personnes	5 570	5 336	-4,20%
<i>dont - menaces et chantages</i>	3 628	3 323	-8,41%
- atteintes à la dignité et la personnalité	1 398	1 520	8,73%
* Atteintes aux moeurs	1 464	1 480	1,09%
<i>dont - viols</i>	401	399	-0,50%
<i>dont - sur mineur(e)s</i>	208	201	-3,37%
<i>dont - agressions sexuelles y compris harcèlements</i>	473	458	-3,17%
<i>dont - sur mineur(e)s</i>	292	277	-5,14%
<i>dont - autres atteintes sexuelles</i>	577	602	4,33%
* Infractions contre la famille et l'enfant	2 995	3 017	0,73%
<i>dont - violences, mauvais traitements, abandons</i>	398	532	33,67%
AUTRES INFRACTIONS (dont Stupéfiants)	43 531	38 086	-12,51%
* Infractions à la législation sur les stupéfiants	5 981	6 052	1,19%
<i>dont - trafic ou revente sans usage</i>	217	214	-1,38%
- usage - revente	896	776	-13,39%
- consommation	4 040	4 154	2,82%
* Délits à la police des étrangers	8 503	5 942	-30,12%
<i>dont - infractions aux conditions d'entrée et de séjour</i>	7 948	5 457	-31,34%
- aide à l'entrée, à la circulation et au séjour	198	218	10,10%
* Destructions, dégradations	19 844	17 461	-12,01%
<i>dont - attentats par explosifs</i>	10	5	-50,00%
- incendies volontaires	1 561	1 604	2,75%
- autres destructions et dégradations de biens publics	2 093	1 908	-8,84%
- destructions et dégradations de véhicules privés	9 362	8 053	-13,98%
- autres destructions et dégradations de biens privés	6 818	5 891	-13,60%
* Délits divers	9 203	8 631	-6,22%
<i>dont - faux documents (identité, circulation et autres)</i>	664	825	24,25%
- outrages à dépositaires de l'autorité	1 202	1 207	0,42%
- violences à dépositaires de l'autorité	896	903	0,78%
- port ou détention d'armes prohibées	900	1 156	28,44%
- pêche, chasse et atteintes à l'environnement	226	226	0,00%
- autres délits divers non spécifiés	4 984	3 957	-20,61%

LIMOUSIN

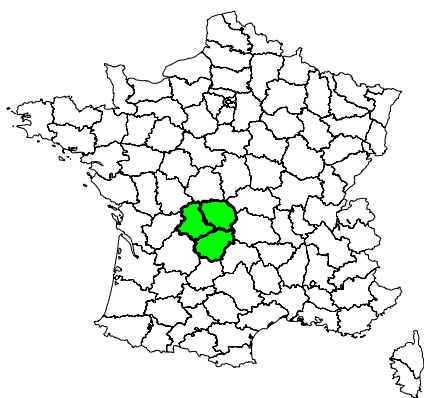

Année 2007	
Population de la région (insee au 01 01 2005) :	724 000
Part de la région dans la population nationale :	1,18%
Total des infractions constatées sur la région :	24 728
Part de la région dans la criminalité nationale :	0,69%
Taux de criminalité pour 1000 habitants :	34,15
Rang national - taux de criminalité (sur 22) :	22
Total des personnes mises en cause :	9 264
Total des personnes mineures mises en cause :	1 439
Part des mineur(e)s dans le total des mis(es) en cause :	15,53%

Part de la criminalité de la région dans le total national

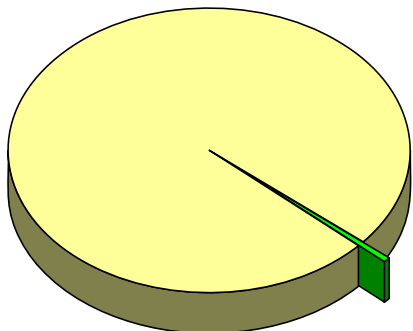

Évolution de la criminalité constatée dans la région

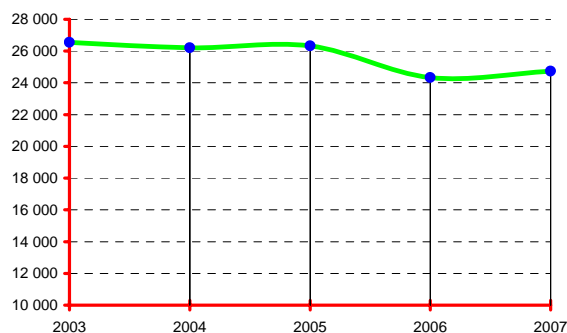

DONNÉES NATIONALES

Année 2007	
Population (métropole - insee au 01 01 2007) :	61 538 000
Total des infractions (métropole) :	3 589 293
Variation :	-3,66%
Taux pour 1000 habitants :	58,33
Total des personnes mises en cause :	1 128 871
Total des personnes mineures mises en cause :	203 699
Part des mineur(e)s dans le total des mis(es) en cause :	18,04%

Données régionales (services de police et unités de gendarmerie)	Année		
	2006	2007	variation
TOTAL DES INFRACTIONS	24 329	24 728	1,64%
<i>Délinquance de voie publique</i>	9 289	9 201	-0,95%
<i>Infractions révélées par l'action des services</i>	2 076	2 252	8,48%
<i>Atteintes volontaires à l'intégrité physique</i>	2 497	2 657	6,41%
<i>Atteintes aux biens</i>	15 071	14 932	-0,92%
VOLS (y compris recels)	13 025	12 444	-4,46%
* Vols à main armée	11	9	-18,18%
* Autres vols avec violences	285	220	-22,81%
* Cambriolages	2 356	2 174	-7,72%
<i>dont - résidences principales</i>	647	620	-4,17%
- résidences secondaires	201	203	1,00%
- locaux industriels, commerciaux ou financiers	890	781	-12,25%
* Vols avec entrée par ruse	74	91	22,97%
* Vols d'automobiles et de véhicules de transport avec fret	633	627	-0,95%
* Vols de véhicules motorisés à deux roues	511	623	21,92%
* Vols à la roulotte	1 905	1 801	-5,46%
* Vols d'accessoires sur véhicules immatriculés	947	855	-9,71%
* Autres vols simples	6 018	5 814	-3,39%
<i>dont - vols au préjudice des particuliers</i>	4 349	4 041	-7,08%
<i>dont - vols à la tire</i>	498	422	-15,26%
<i>dont - vols au préjudice d'établissements publics ou privés</i>	762	890	16,80%
<i>dont - vols à l'étalage</i>	551	531	-3,63%
* Recels	285	230	-19,30%
ESCROQUERIES ET INFRACTIONS ÉCONOMIQUES ET FINANCIÈRES	3 012	3 193	6,01%
* Escroqueries, faux et contrefaçons	2 672	2 627	-1,68%
<i>dont - escroqueries et abus de confiance</i>	1 415	1 542	8,98%
- falsifications et usages de chèques volés	773	658	-14,88%
- falsifications et usages de cartes de crédit	339	309	-8,85%
- faux en écriture (publique, authentique et autres)	94	91	-3,19%
- contrefaçons et fraudes (sauf fiscales)	40	8	-80,00%
* Délinquance économique et financière	273	336	23,08%
<i>dont - travail clandestin</i>	118	217	83,90%
- emploi d'étranger sans titre de travail	11	26	136,36%
* Infractions à la législation sur les chèques sauf chèques volés	67	230	243,28%
CRIMES ET DÉLITS CONTRE LES PERSONNES	2 857	3 194	11,80%
* Homicides	14	16	14,29%
<i>dont - tentatives d'homicides</i>	9	7	-22,22%
* Coups et blessures volontaires	1 278	1 358	6,26%
<i>dont - coups et blessures volontaires non suivis de mort</i>	1 277	1 357	6,26%
* Autres atteintes contre les personnes	795	773	-2,77%
<i>dont - menaces et chantages</i>	468	506	8,12%
- atteintes à la dignité et la personnalité	229	164	-28,38%
* Atteintes aux moeurs	347	554	59,65%
<i>dont - viols</i>	76	94	23,68%
<i>dont - sur mineur(e)s</i>	39	53	35,90%
<i>dont - agressions sexuelles y compris harcèlements</i>	142	147	3,52%
<i>dont - sur mineur(e)s</i>	78	90	15,38%
<i>dont - autres atteintes sexuelles</i>	119	307	157,98%
* Infractions contre la famille et l'enfant	423	493	16,55%
<i>dont - violences, mauvais traitements, abandons</i>	70	141	101,43%
AUTRES INFRACTIONS (dont Stupéfiants)	5 435	5 897	8,50%
* Infractions à la législation sur les stupéfiants	1 167	1 157	-0,86%
<i>dont - trafic ou revente sans usage</i>	19	20	5,26%
- usage - revente	246	178	-27,64%
- consommation	748	796	6,42%
* Délits à la police des étrangers	161	240	49,07%
<i>dont - infractions aux conditions d'entrée et de séjour</i>	139	208	49,64%
- aide à l'entrée, à la circulation et au séjour	10	21	110,00%
* Destructions, dégradations	2 331	2 718	16,60%
<i>dont - attentats par explosifs</i>	0	1	-
- incendies volontaires	177	235	32,77%
- autres destructions et dégradations de biens publics	252	326	29,37%
- destructions et dégradations de véhicules privés	1 247	1 390	11,47%
- autres destructions et dégradations de biens privés	655	766	16,95%
* Délits divers	1 776	1 782	0,34%
<i>dont - faux documents (identité, circulation et autres)</i>	49	94	91,84%
- outrages à dépositaires de l'autorité	226	274	21,24%
- violences à dépositaires de l'autorité	148	151	2,03%
- port ou détention d'armes prohibées	221	231	4,52%
- pêche, chasse et atteintes à l'environnement	49	41	-16,33%
- autres délits divers non spécifiés	1 043	941	-9,78%

LORRAINE

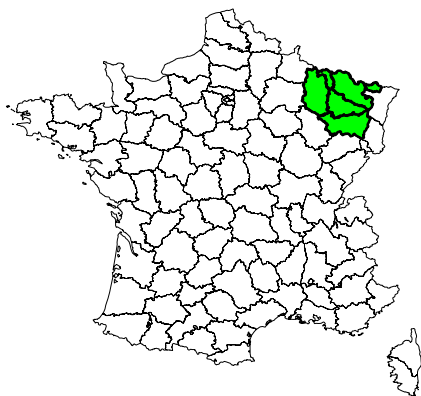

Population de la région (insee au 01 01 2005) :	2 335 000
Part de la région dans la population nationale :	3,79%
Total des infractions constatées sur la région :	108 165
Part de la région dans la criminalité nationale :	3,01%
Taux de criminalité pour 1000 habitants :	46,32
Rang national - taux de criminalité (sur 22) :	13
Année 2007	
Total des personnes mises en cause :	39 735
Total des personnes mineures mises en cause :	7 049
Part des mineur(e)s dans le total des mis(es) en cause :	17,74%

Part de la criminalité de la région dans le total national

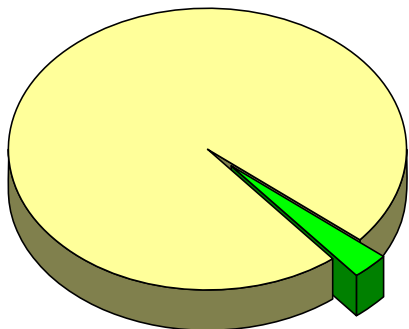

Évolution de la criminalité constatée dans la région

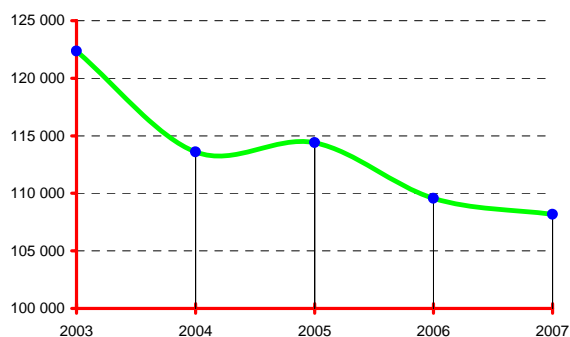

DONNÉES NATIONALES

Année 2007	
Population (métropole - insee au 01 01 2007) :	61 538 000
Total des infractions (métropole) :	3 589 293
Variation :	-3,66%
Taux pour 1000 habitants :	58,33
Total des personnes mises en cause :	1 128 871
Total des personnes mineures mises en cause :	203 699
Part des mineur(e)s dans le total des mis(es) en cause :	18,04%

Données régionales (services de police et unités de gendarmerie)	Année		
	2006	2007	variation
TOTAL DES INFRACTIONS	109 553	108 165	-1,27%
<i>Délinquance de voie publique</i>	46 274	46 326	0,11%
<i>Infractions révélées par l'action des services</i>	12 765	13 058	2,30%
<i>Atteintes volontaires à l'intégrité physique</i>	11 940	11 993	0,44%
<i>Atteintes aux biens</i>	68 559	66 991	-2,29%
VOLS (y compris recels)	53 235	52 037	-2,25%
* Vols à main armée	145	126	-13,10%
* Autres vols avec violences	1 725	1 678	-2,72%
* Cambriolages	9 320	9 834	5,52%
<i>dont - résidences principales</i>	4 219	4 229	0,24%
- résidences secondaires	260	278	6,92%
- locaux industriels, commerciaux ou financiers	2 602	2 990	14,91%
* Vols avec entrée par ruse	319	256	-19,75%
* Vols d'automobiles et de véhicules de transport avec fret	3 553	3 367	-5,24%
* Vols de véhicules motorisés à deux roues	1 791	1 798	0,39%
* Vols à la roulotte	8 391	8 994	7,19%
* Vols d'accessoires sur véhicules immatriculés	4 345	4 296	-1,13%
* Autres vols simples	22 466	20 654	-8,07%
<i>dont - vols au préjudice des particuliers</i>	16 507	14 862	-9,97%
<i>dont - vols à la tire</i>	1 929	1 766	-8,45%
<i>dont - vols au préjudice d'établissements publics ou privés</i>	2 915	2 761	-5,28%
<i>dont - vols à l'étalage</i>	2 170	2 153	-0,78%
* Recels	1 180	1 034	-12,37%
ESCROQUERIES ET INFRACTIONS ÉCONOMIQUES ET FINANCIÈRES	10 649	10 924	2,58%
* Escroqueries, faux et contrefaçons	9 383	9 582	2,12%
<i>dont - escroqueries et abus de confiance</i>	4 885	5 530	13,20%
- falsifications et usages de chèques volés	2 611	2 576	-1,34%
- falsifications et usages de cartes de crédit	1 460	1 099	-24,73%
- faux en écriture (publique, authentique et autres)	298	297	-0,34%
- contrefaçons et fraudes (sauf fiscales)	57	45	-21,05%
* Délinquance économique et financière	945	1 070	13,23%
<i>dont - travail clandestin</i>	445	578	29,89%
- emploi d'étranger sans titre de travail	89	111	24,72%
* Infractions à la législation sur les chèques sauf chèques volés	321	272	-15,26%
CRIMES ET DÉLITS CONTRE LES PERSONNES	12 976	12 797	-1,38%
* Homicides	58	49	-15,52%
<i>dont - tentatives d'homicides</i>	18	23	27,78%
* Coups et blessures volontaires	5 646	5 743	1,72%
<i>dont - coups et blessures volontaires non suivis de mort</i>	5 640	5 739	1,76%
* Autres atteintes contre les personnes	3 564	3 475	-2,50%
<i>dont - menaces et chantages</i>	2 207	2 144	-2,85%
- atteintes à la dignité et la personnalité	1 076	1 073	-0,28%
* Atteintes aux moeurs	1 219	1 195	-1,97%
<i>dont - viols</i>	330	326	-1,21%
<i>dont - sur mineur(e)s</i>	183	213	16,39%
<i>dont - agressions sexuelles y compris harcèlements</i>	479	506	5,64%
<i>dont - sur mineur(e)s</i>	320	347	8,44%
<i>dont - autres atteintes sexuelles</i>	401	351	-12,47%
* Infractions contre la famille et l'enfant	2 489	2 335	-6,19%
<i>dont - violences, mauvais traitements, abandons</i>	453	531	17,22%
AUTRES INFRACTIONS (dont Stupéfiants)	32 693	32 407	-0,87%
* Infractions à la législation sur les stupéfiants	7 084	7 446	5,11%
<i>dont - trafic ou revente sans usage</i>	162	193	19,14%
- usage - revente	946	989	4,55%
- consommation	5 233	5 662	8,20%
* Délits à la police des étrangers	2 330	2 234	-4,12%
<i>dont - infractions aux conditions d'entrée et de séjour</i>	2 007	1 878	-6,43%
- aide à l'entrée, à la circulation et au séjour	258	303	17,44%
* Destructions, dégradations	16 504	15 988	-3,13%
<i>dont - attentats par explosifs</i>	3	2	-33,33%
- incendies volontaires	1 369	1 441	5,26%
- autres destructions et dégradations de biens publics	1 747	1 911	9,39%
- destructions et dégradations de véhicules privés	7 897	7 812	-1,08%
- autres destructions et dégradations de biens privés	5 488	4 822	-12,14%
* Délits divers	6 775	6 739	-0,53%
<i>dont - faux documents (identité, circulation et autres)</i>	401	389	-2,99%
- outrages à dépositaires de l'autorité	1 130	1 148	1,59%
- violences à dépositaires de l'autorité	844	831	-1,54%
- port ou détention d'armes prohibées	1 055	1 083	2,65%
- pêche, chasse et atteintes à l'environnement	117	102	-12,82%
- autres délits divers non spécifiés	3 035	2 994	-1,35%

MIDI-PYRÉNÉES

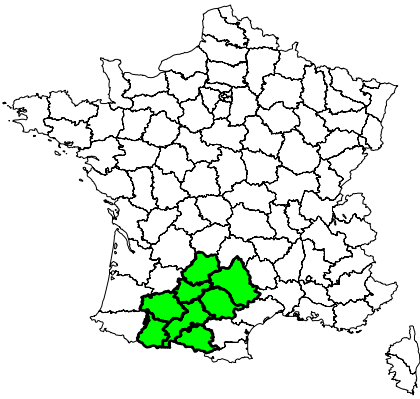

Année 2007	
Population de la région (insee au 01 01 2005) :	2 735 000
Part de la région dans la population nationale :	4,44%
Total des infractions constatées sur la région :	140 892
Part de la région dans la criminalité nationale :	3,93%
Taux de criminalité pour 1000 habitants :	51,51
Rang national - taux de criminalité (sur 22) :	11
Total des personnes mises en cause :	38 019
Total des personnes mineures mises en cause :	6 501
Part des mineur(e)s dans le total des mis(es) en cause :	17,10%

Part de la criminalité de la région dans le total national

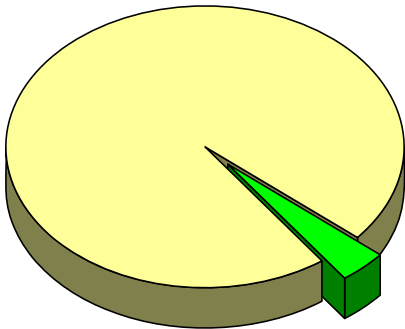

Évolution de la criminalité constatée dans la région

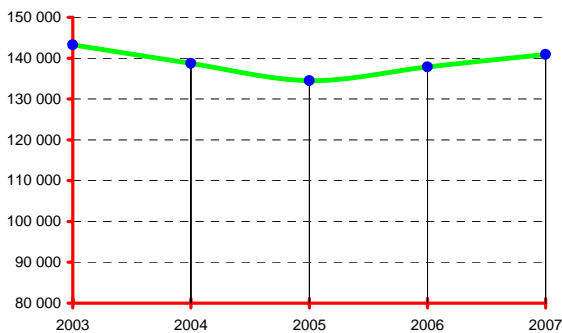

DONNÉES NATIONALES

Année 2007	
Population (métropole - insee au 01 01 2007) :	61 538 000
Total des infractions (métropole) :	3 589 293
Variation :	-3,66%
Taux pour 1000 habitants :	58,33
Total des personnes mises en cause :	1 128 871
Total des personnes mineures mises en cause :	203 699
Part des mineur(e)s dans le total des mis(es) en cause :	18,04%

Données régionales (services de police et unités de gendarmerie)	Année		
	2006	2007	variation
TOTAL DES INFRACTIONS	137 816	140 892	2,23%
<i>Délinquance de voie publique</i>	66 892	66 807	-0,13%
<i>Infractions révélées par l'action des services</i>	10 414	10 994	5,57%
<i>Atteintes volontaires à l'intégrité physique</i>	13 717	13 916	1,45%
<i>Atteintes aux biens</i>	96 963	96 363	-0,62%
VOLS (y compris recels)	84 206	82 887	-1,57%
* Vols à main armée	109	131	20,18%
* Autres vols avec violences	3 232	2 860	-11,51%
* Cambriolages	15 310	15 985	4,41%
<i>dont - résidences principales</i>	8 236	8 842	7,36%
- résidences secondaires	617	640	3,73%
- locaux industriels, commerciaux ou financiers	4 334	4 435	2,33%
* Vols avec entrée par ruse	426	452	6,10%
* Vols d'automobiles et de véhicules de transport avec fret	7 286	7 254	-0,44%
* Vols de véhicules motorisés à deux roues	3 755	3 290	-12,38%
* Vols à la roulotte	15 818	14 315	-9,50%
* Vols d'accessoires sur véhicules immatriculés	5 290	6 652	25,75%
* Autres vols simples	31 664	30 573	-3,45%
<i>dont - vols au préjudice des particuliers</i>	25 105	23 864	-4,94%
<i>dont - vols à la tire</i>	3 276	3 362	2,63%
<i>dont - vols au préjudice d'établissements publics ou privés</i>	3 499	3 524	0,71%
<i>dont - vols à l'étalage</i>	1 726	1 867	8,17%
* Recels	1 316	1 375	4,48%
ESCROQUERIES ET INFRACTIONS ÉCONOMIQUES ET FINANCIÈRES	12 579	14 928	18,67%
* Escroqueries, faux et contrefaçons	11 087	13 337	20,29%
<i>dont - escroqueries et abus de confiance</i>	6 280	7 143	13,74%
- falsifications et usages de chèques volés	2 933	3 475	18,48%
- falsifications et usages de cartes de crédit	1 380	2 224	61,16%
- faux en écriture (publique, authentique et autres)	352	371	5,40%
- contrefaçons et fraudes (sauf fiscales)	56	35	-37,50%
* Délinquance économique et financière	1 032	1 187	15,02%
<i>dont - travail clandestin</i>	434	500	15,21%
- emploi d'étranger sans titre de travail	89	111	24,72%
* Infractions à la législation sur les chèques sauf chèques volés	460	404	-12,17%
CRIMES ET DÉLITS CONTRE LES PERSONNES	13 259	13 444	1,40%
* Homicides	69	75	8,70%
<i>dont - tentatives d'homicides</i>	31	37	19,35%
* Coups et blessures volontaires	5 664	6 151	8,60%
<i>dont - coups et blessures volontaires non suivis de mort</i>	5 658	6 143	8,57%
* Autres atteintes contre les personnes	3 725	3 684	-1,10%
<i>dont - menaces et chantages</i>	2 433	2 395	-1,56%
- atteintes à la dignité et la personnalité	897	921	2,68%
* Atteintes aux moeurs	1 479	1 497	1,22%
<i>dont - viols</i>	413	406	-1,69%
<i>dont - sur mineur(e)s</i>	225	224	-0,44%
<i>dont - agressions sexuelles y compris harcèlements</i>	533	574	7,69%
<i>dont - sur mineur(e)s</i>	317	363	14,51%
<i>dont - autres atteintes sexuelles</i>	505	493	-2,38%
* Infractions contre la famille et l'enfant	2 322	2 037	-12,27%
<i>dont - violences, mauvais traitements, abandons</i>	514	484	-5,84%
AUTRES INFRACTIONS (dont Stupéfiants)	27 772	29 633	6,70%
* Infractions à la législation sur les stupéfiants	4 984	5 157	3,47%
<i>dont - trafic ou revente sans usage</i>	80	89	11,25%
- usage - revente	664	787	18,52%
- consommation	3 651	3 711	1,64%
* Délits à la police des étrangers	2 031	2 360	16,20%
<i>dont - infractions aux conditions d'entrée et de séjour</i>	1 751	1 992	13,76%
- aide à l'entrée, à la circulation et au séjour	137	167	21,90%
* Destructions, dégradations	14 073	14 851	5,53%
<i>dont - attentats par explosifs</i>	5	3	-40,00%
- incendies volontaires	1 151	1 785	55,08%
- autres destructions et dégradations de biens publics	1 560	1 682	7,82%
- destructions et dégradations de véhicules privés	7 117	7 319	2,84%
- autres destructions et dégradations de biens privés	4 240	4 062	-4,20%
* Délits divers	6 684	7 265	8,69%
<i>dont - faux documents (identité, circulation et autres)</i>	384	384	0,00%
- outrages à dépositaires de l'autorité	1 012	1 006	-0,59%
- violences à dépositaires de l'autorité	678	773	14,01%
- port ou détention d'armes prohibées	989	896	-9,40%
- pêche, chasse et atteintes à l'environnement	111	134	20,72%
- autres délits divers non spécifiés	3 282	3 857	17,52%

NORD - PAS-DE-CALAIS

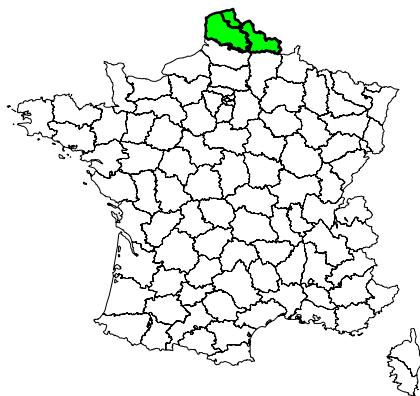

Population de la région (insee au 01 01 2005) :	4 032 000
Part de la région dans la population nationale :	6,55%
Total des infractions constatées sur la région :	250 886
Part de la région dans la criminalité nationale :	6,99%
Taux de criminalité pour 1000 habitants :	62,22
Rang national - taux de criminalité (sur 22) :	4
Total des personnes mises en cause :	106 996
Total des personnes mineures mises en cause :	17 767
Part des mineur(e)s dans le total des mis(es) en cause :	16,61%

Part de la criminalité de la région dans le total national

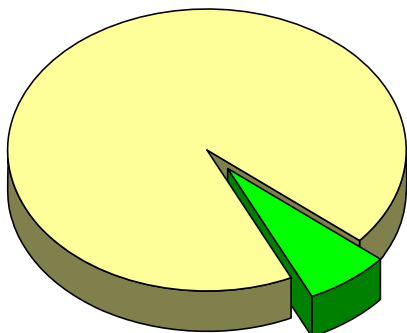

Évolution de la criminalité constatée dans la région

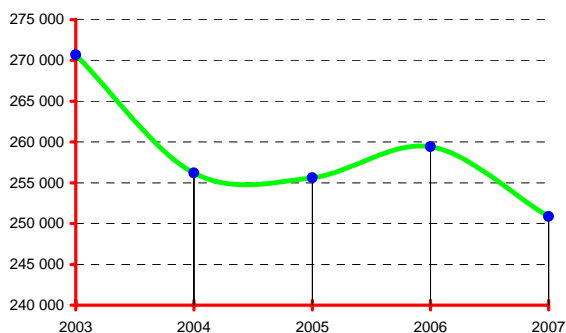

DONNÉES NATIONALES

Année 2007	
Population (métropole - insee au 01 01 2007) :	61 538 000
Total des infractions (métropole) :	3 589 293
Variation :	-3,66%
Taux pour 1000 habitants :	58,33
Total des personnes mises en cause :	1 128 871
Total des personnes mineures mises en cause :	203 699
Part des mineur(e)s dans le total des mis(es) en cause :	18,04%

Données régionales (services de police et unités de gendarmerie)	Année		
	2006	2007	variation
TOTAL DES INFRACTIONS	259 438	250 886	-3,30%
<i>Délinquance de voie publique</i>	121 261	111 667	-7,91%
<i>Infractions révélées par l'action des services</i>	27 954	30 221	8,11%
<i>Atteintes volontaires à l'intégrité physique</i>	34 590	34 525	-0,19%
<i>Atteintes aux biens</i>	171 315	159 712	-6,77%
VOLS (y compris recels)	129 639	121 202	-6,51%
* Vols à main armée	381	303	-20,47%
* Autres vols avec violences	8 252	6 805	-17,54%
* Cambriolages	22 110	20 249	-8,42%
<i>dont - résidences principales</i>	11 100	10 429	-6,05%
- résidences secondaires	382	410	7,33%
- locaux industriels, commerciaux ou financiers	4 748	3 997	-15,82%
* Vols avec entrée par ruse	708	520	-26,55%
* Vols d'automobiles et de véhicules de transport avec fret	9 925	9 105	-8,26%
* Vols de véhicules motorisés à deux roues	4 966	4 243	-14,56%
* Vols à la roulotte	21 487	21 078	-1,90%
* Vols d'accessoires sur véhicules immatriculés	11 214	10 145	-9,53%
* Autres vols simples	48 263	45 946	-4,80%
<i>dont - vols au préjudice des particuliers</i>	37 394	35 024	-6,34%
<i>dont - vols à la tire</i>	4 693	4 411	-6,01%
<i>dont - vols au préjudice d'établissements publics ou privés</i>	5 836	5 918	1,41%
<i>dont - vols à l'étalage</i>	3 467	3 446	-0,61%
* Recels	2 333	2 808	20,36%
ESCROQUERIES ET INFRACTIONS ÉCONOMIQUES ET FINANCIÈRES	19 583	19 258	-1,66%
* Escroqueries, faux et contrefaçons	18 307	17 898	-2,23%
<i>dont - escroqueries et abus de confiance</i>	7 900	8 746	10,71%
- falsifications et usages de chèques volés	6 537	5 415	-17,16%
- falsifications et usages de cartes de crédit	3 123	3 046	-2,47%
- faux en écriture (publique, authentique et autres)	349	411	17,77%
- contrefaçons et fraudes (sauf fiscales)	270	199	-26,30%
* Délinquance économique et financière	834	812	-2,64%
<i>dont - travail clandestin</i>	482	437	-9,34%
- emploi d'étranger sans titre de travail	60	99	65,00%
* Infractions à la législation sur les chèques sauf chèques volés	442	548	23,98%
CRIMES ET DÉLITS CONTRE LES PERSONNES	31 021	32 336	4,24%
* Homicides	102	91	-10,78%
<i>dont - tentatives d'homicides</i>	46	53	15,22%
* Coups et blessures volontaires	14 411	16 213	12,50%
<i>dont - coups et blessures volontaires non suivis de mort</i>	14 382	16 199	12,63%
* Autres atteintes contre les personnes	8 998	8 840	-1,76%
<i>dont - menaces et chantages</i>	6 035	5 981	-0,89%
- atteintes à la dignité et la personnalité	2 302	2 172	-5,65%
* Atteintes aux moeurs	3 317	3 079	-7,18%
<i>dont - viols</i>	916	772	-15,72%
<i>dont - sur mineur(e)s</i>	561	469	-16,40%
<i>dont - agressions sexuelles y compris harcèlements</i>	1 291	1 239	-4,03%
<i>dont - sur mineur(e)s</i>	974	901	-7,49%
<i>dont - autres atteintes sexuelles</i>	1 084	1 039	-4,15%
* Infractions contre la famille et l'enfant	4 193	4 113	-1,91%
<i>dont - violences, mauvais traitements, abandons</i>	1 505	1 430	-4,98%
AUTRES INFRACTIONS (dont Stupéfiants)	79 195	78 090	-1,40%
* Infractions à la législation sur les stupéfiants	12 598	12 546	-0,41%
<i>dont - trafic ou revente sans usage</i>	389	350	-10,03%
- usage - revente	1 406	1 525	8,46%
- consommation	10 186	10 068	-1,16%
* Délits à la police des étrangers	9 123	11 218	22,96%
<i>dont - infractions aux conditions d'entrée et de séjour</i>	8 529	10 638	24,73%
- aide à l'entrée, à la circulation et au séjour	383	411	7,31%
* Destructions, dégradations	44 009	41 318	-6,11%
<i>dont - attentats par explosifs</i>	0	4	-
- incendies volontaires	5 548	5 752	3,68%
- autres destructions et dégradations de biens publics	3 432	3 548	3,38%
- destructions et dégradations de véhicules privés	21 110	18 772	-11,08%
- autres destructions et dégradations de biens privés	13 919	13 242	-4,86%
* Délits divers	13 465	13 008	-3,39%
<i>dont - faux documents (identité, circulation et autres)</i>	1 343	1 165	-13,25%
- outrages à dépositaires de l'autorité	1 955	1 878	-3,94%
- violences à dépositaires de l'autorité	1 517	1 518	0,07%
- port ou détention d'armes prohibées	1 879	1 823	-2,98%
- pêche, chasse et atteintes à l'environnement	205	154	-24,88%
- autres délits divers non spécifiés	6 209	6 107	-1,64%

PAYS DE LA LOIRE

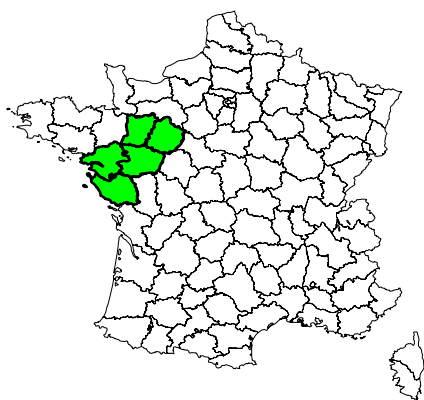

	Année 2007
Population de la région (insee au 01 01 2005) :	3 401 000
Part de la région dans la population nationale :	5,53%
Total des infractions constatées sur la région :	150 738
Part de la région dans la criminalité nationale :	4,20%
Taux de criminalité pour 1000 habitants :	44,32
Rang national - taux de criminalité (sur 22) :	15
Total des personnes mises en cause :	41 578
Total des personnes mineures mises en cause :	8 899
Part des mineur(e)s dans le total des mis(es) en cause :	21,40%

Part de la criminalité de la région dans le total national

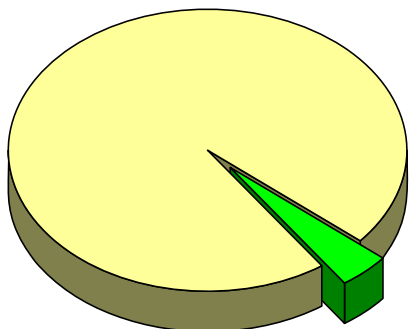

Évolution de la criminalité constatée dans la région

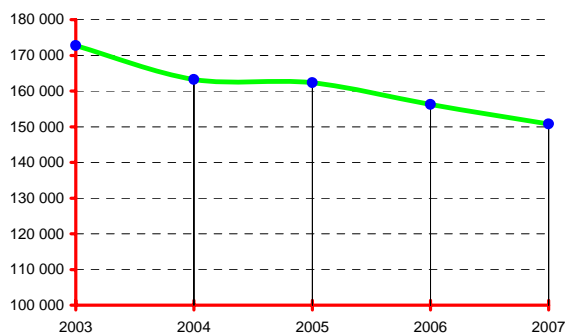

DONNÉES NATIONALES

	Année 2007
Population (métropole - insee au 01 01 2007) :	61 538 000
Total des infractions (métropole) :	3 589 293
Variation :	-3,66%
Taux pour 1000 habitants :	58,33
Total des personnes mises en cause :	1 128 871
Total des personnes mineures mises en cause :	203 699
Part des mineur(e)s dans le total des mis(es) en cause :	18,04%

Données régionales (services de police et unités de gendarmerie)	Année		
	2006	2007	variation
TOTAL DES INFRACTIONS	156 219	150 738	-3,51%
<i>Délinquance de voie publique</i>	77 041	71 366	-7,37%
<i>Infractions révélées par l'action des services</i>	9 575	9 991	4,34%
<i>Atteintes volontaires à l'intégrité physique</i>	13 146	14 277	8,60%
<i>Atteintes aux biens</i>	114 089	105 949	-7,13%
VOLS (y compris recels)	93 481	85 851	-8,16%
* Vols à main armée	73	68	-6,85%
* Autres vols avec violences	2 149	1 815	-15,54%
* Cambriolages	15 539	15 161	-2,43%
<i>dont - résidences principales</i>	5 579	5 364	-3,85%
<i>- résidences secondaires</i>	892	917	2,80%
<i>- locaux industriels, commerciaux ou financiers</i>	4 895	5 131	4,82%
* Vols avec entrée par ruse	402	408	1,49%
* Vols d'automobiles et de véhicules de transport avec fret	5 340	5 056	-5,32%
* Vols de véhicules motorisés à deux roues	4 729	4 388	-7,21%
* Vols à la roulotte	16 725	13 530	-19,10%
* Vols d'accessoires sur véhicules immatriculés	8 588	8 212	-4,38%
* Autres vols simples	38 611	35 981	-6,81%
<i>dont - vols au préjudice des particuliers</i>	30 011	27 521	-8,30%
<i>dont - vols à la tire</i>	3 969	3 638	-8,34%
<i>dont - vols au préjudice d'établissements publics ou privés</i>	4 344	4 161	-4,21%
<i>dont - vols à l'étalage</i>	2 892	2 908	0,55%
* Recels	1 325	1 232	-7,02%
ESCROQUERIES ET INFRACTIONS ÉCONOMIQUES ET FINANCIÈRES	13 304	14 149	6,35%
* Escroqueries, faux et contrefaçons	12 344	13 045	5,68%
<i>dont - escroqueries et abus de confiance</i>	6 526	7 440	14,01%
<i>- falsifications et usages de chèques volés</i>	3 937	3 991	1,37%
<i>- falsifications et usages de cartes de crédit</i>	1 453	1 220	-16,04%
<i>- faux en écriture (publique, authentique et autres)</i>	294	304	3,40%
<i>- contrefaçons et fraudes (sauf fiscales)</i>	52	42	-19,23%
* Délinquance économique et financière	596	729	22,32%
<i>dont - travail clandestin</i>	292	372	27,40%
<i>- emploi d'étranger sans titre de travail</i>	31	57	83,87%
* Infractions à la législation sur les chèques sauf chèques volés	364	375	3,02%
CRIMES ET DÉLITS CONTRE LES PERSONNES	13 887	15 504	11,64%
* Homicides	72	54	-25,00%
<i>dont - tentatives d'homicides</i>	45	30	-33,33%
* Coups et blessures volontaires	6 132	6 842	11,58%
<i>dont - coups et blessures volontaires non suivis de mort</i>	6 127	6 834	11,54%
* Autres atteintes contre les personnes	3 422	4 129	20,66%
<i>dont - menaces et chantages</i>	2 103	2 562	21,83%
<i>- atteintes à la dignité et la personnalité</i>	833	1 074	28,93%
* Atteintes aux moeurs	1 772	1 980	11,74%
<i>dont - viols</i>	428	487	13,79%
<i>dont - sur mineur(e)s</i>	232	251	8,19%
<i>dont - agressions sexuelles y compris harcèlements</i>	619	696	12,44%
<i>dont - sur mineur(e)s</i>	379	440	16,09%
<i>dont - autres atteintes sexuelles</i>	718	790	10,03%
* Infractions contre la famille et l'enfant	2 489	2 499	0,40%
<i>dont - violences, mauvais traitements, abandons</i>	623	704	13,00%
AUTRES INFRACTIONS (dont Stupéfiants)	35 547	35 234	-0,88%
* Infractions à la législation sur les stupéfiants	5 752	5 841	1,55%
<i>dont - trafic ou revente sans usage</i>	121	130	7,44%
<i>- usage - revente</i>	1 049	998	-4,86%
<i>- consommation</i>	4 141	4 274	3,21%
* Délits à la police des étrangers	937	1 131	20,70%
<i>dont - infractions aux conditions d'entrée et de séjour</i>	795	1 023	28,68%
<i>- aide à l'entrée, à la circulation et au séjour</i>	51	48	-5,88%
* Destructions, dégradations	21 933	21 330	-2,75%
<i>dont - attentats par explosifs</i>	5	0	-100,00%
<i>- incendies volontaires</i>	1 897	1 739	-8,33%
<i>- autres destructions et dégradations de biens publics</i>	2 661	2 577	-3,16%
<i>- destructions et dégradations de véhicules privés</i>	10 586	10 260	-3,08%
<i>- autres destructions et dégradations de biens privés</i>	6 784	6 754	-0,44%
* Délits divers	6 925	6 932	0,10%
<i>dont - faux documents (identité, circulation et autres)</i>	329	358	8,81%
<i>- outrages à dépositaires de l'autorité</i>	1 051	1 077	2,47%
<i>- violences à dépositaires de l'autorité</i>	867	989	14,07%
<i>- port ou détention d'armes prohibées</i>	778	890	14,40%
<i>- pêche, chasse et atteintes à l'environnement</i>	132	115	-12,88%
<i>- autres délits divers non spécifiés</i>	3 584	3 321	-7,34%

PICARDIE

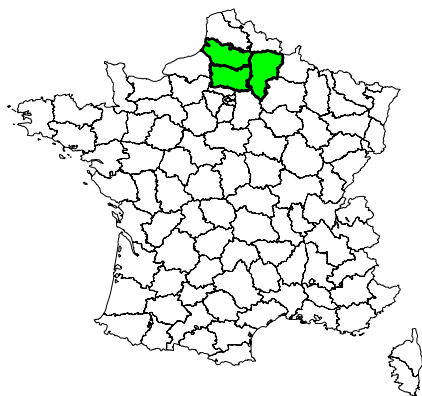

	Année 2007
Population de la région (insee au 01 01 2005) :	1 881 000
Part de la région dans la population nationale :	3,06%
Total des infractions constatées sur la région :	97 832
Part de la région dans la criminalité nationale :	2,73%
Taux de criminalité pour 1000 habitants :	52,01
Rang national - taux de criminalité (sur 22) :	7
Total des personnes mises en cause :	31 688
Total des personnes mineures mises en cause :	6 629
Part des mineur(e)s dans le total des mis(es) en cause :	20,92%

Part de la criminalité de la région dans le total national

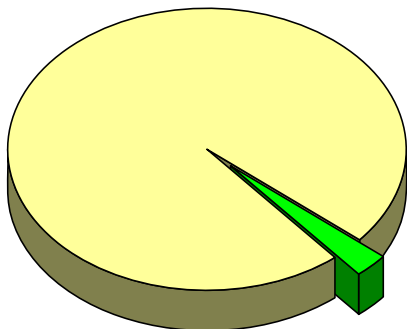

Évolution de la criminalité constatée dans la région

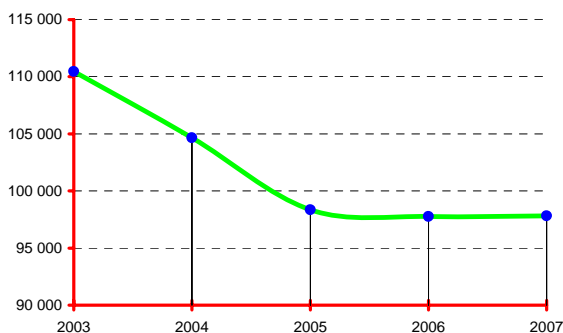

DONNÉES NATIONALES

	Année 2007
Population (métropole - insee au 01 01 2007) :	61 538 000
Total des infractions (métropole) :	3 589 293
Variation :	-3,66%
Taux pour 1000 habitants :	58,33
Total des personnes mises en cause :	1 128 871
Total des personnes mineures mises en cause :	203 699
Part des mineur(e)s dans le total des mis(es) en cause :	18,04%

Données régionales (services de police et unités de gendarmerie)	Année		
	2006	2007	variation
TOTAL DES INFRACTIONS	97 777	97 832	0,06%
<i>Délinquance de voie publique</i>	45 257	43 062	-4,85%
<i>Infractions révélées par l'action des services</i>	6 483	7 818	20,59%
<i>Atteintes volontaires à l'intégrité physique</i>	12 295	12 227	-0,55%
<i>Atteintes aux biens</i>	65 721	63 214	-3,81%
VOLS (y compris recels)	53 620	51 781	-3,43%
* Vols à main armée	166	122	-26,51%
* Autres vols avec violences	1 866	1 595	-14,52%
* Cambriolages	9 702	9 014	-7,09%
<i>dont - résidences principales</i>	4 729	4 310	-8,86%
<i>- résidences secondaires</i>	460	438	-4,78%
<i>- locaux industriels, commerciaux ou financiers</i>	2 399	2 207	-8,00%
* Vols avec entrée par ruse	343	305	-11,08%
* Vols d'automobiles et de véhicules de transport avec fret	6 404	6 306	-1,53%
* Vols de véhicules motorisés à deux roues	1 691	1 662	-1,71%
* Vols à la roulotte	7 899	7 587	-3,95%
* Vols d'accessoires sur véhicules immatriculés	4 664	4 284	-8,15%
* Autres vols simples	20 094	19 925	-0,84%
<i>dont - vols au préjudice des particuliers</i>	15 079	14 713	-2,43%
<i>dont - vols à la tire</i>	1 613	1 769	9,67%
<i>dont - vols au préjudice d'établissements publics ou privés</i>	2 575	2 609	1,32%
<i>dont - vols à l'étalage</i>	1 607	1 591	-1,00%
* Recels	791	981	24,02%
ESCROQUERIES ET INFRACTIONS ÉCONOMIQUES ET FINANCIÈRES	7 742	9 055	16,96%
* Escroqueries, faux et contrefaçons	7 283	8 432	15,78%
<i>dont - escroqueries et abus de confiance</i>	4 045	4 919	21,61%
<i>- falsifications et usages de chèques volés</i>	1 880	2 158	14,79%
<i>- falsifications et usages de cartes de crédit</i>	1 059	1 051	-0,76%
<i>- faux en écriture (publique, authentique et autres)</i>	210	229	9,05%
<i>- contrefaçons et fraudes (sauf fiscales)</i>	40	32	-20,00%
* Délinquance économique et financière	292	428	46,58%
<i>dont - travail clandestin</i>	136	187	37,50%
<i>- emploi d'étranger sans titre de travail</i>	17	66	288,24%
* Infractions à la législation sur les chèques sauf chèques volés	167	195	16,77%
CRIMES ET DÉLITS CONTRE LES PERSONNES	13 020	13 371	2,70%
* Homicides	70	52	-25,71%
<i>dont - tentatives d'homicides</i>	30	17	-43,33%
* Coups et blessures volontaires	6 067	6 426	5,92%
<i>dont - coups et blessures volontaires non suivis de mort</i>	6 052	6 416	6,01%
* Autres atteintes contre les personnes	3 640	3 692	1,43%
<i>dont - menaces et extorsions</i>	2 174	2 091	-3,82%
<i>- atteintes à la dignité et la personnalité</i>	1 126	1 288	14,39%
* Atteintes aux moeurs	1 199	1 236	3,09%
<i>dont - viols</i>	307	352	14,66%
<i>dont - sur mineur(e)s</i>	176	228	29,55%
<i>dont - agressions sexuelles y compris harcèlements</i>	433	436	0,69%
<i>dont - sur mineur(e)s</i>	291	281	-3,44%
<i>dont - autres atteintes sexuelles</i>	452	443	-1,99%
* Infractions contre la famille et l'enfant	2 044	1 965	-3,86%
<i>dont - violences, mauvais traitements, abandons</i>	490	465	-5,10%
AUTRES INFRACTIONS (dont Stupéfiants)	23 395	23 625	0,98%
* Infractions à la législation sur les stupéfiants	3 996	4 340	8,61%
<i>dont - trafic ou revente sans usage</i>	91	115	26,37%
<i>- usage - revente</i>	521	558	7,10%
<i>- consommation</i>	3 008	3 263	8,48%
* Délits à la police des étrangers	643	1 072	66,72%
<i>dont - infractions aux conditions d'entrée et de séjour</i>	468	796	70,09%
<i>- aide à l'entrée, à la circulation et au séjour</i>	29	91	213,79%
* Destructions, dégradations	12 892	12 414	-3,71%
<i>dont - attentats par explosifs</i>	1	1	0,00%
<i>- incendies volontaires</i>	1 543	1 606	4,08%
<i>- autres destructions et dégradations de biens publics</i>	1 536	1 602	4,30%
<i>- destructions et dégradations de véhicules privés</i>	5 706	5 389	-5,56%
<i>- autres destructions et dégradations de biens privés</i>	4 106	3 816	-7,06%
* Délits divers	5 864	5 799	-1,11%
<i>dont - faux documents (identité, circulation et autres)</i>	251	310	23,51%
<i>- outrages à dépositaires de l'autorité</i>	966	930	-3,73%
<i>- violences à dépositaires de l'autorité</i>	657	621	-5,48%
<i>- port ou détention d'armes prohibées</i>	577	782	35,53%
<i>- pêche, chasse et atteintes à l'environnement</i>	63	76	20,63%
<i>- autres délits divers non spécifiés</i>	3 200	2 947	-7,91%

POITOU-CHARENTES

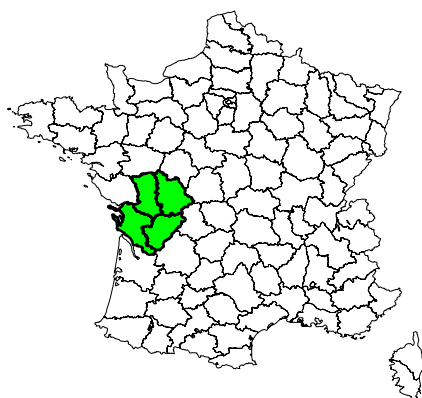

	Année 2007
Population de la région (insee au 01 01 2005) :	1 705 000
Part de la région dans la population nationale :	2,77%
Total des infractions constatées sur la région :	72 550
Part de la région dans la criminalité nationale :	2,02%
Taux de criminalité pour 1000 habitants :	42,55
Rang national - taux de criminalité (sur 22) :	16
Total des personnes mises en cause :	21 755
Total des personnes mineures mises en cause :	3 996
Part des mineur(e)s dans le total des mis(es) en cause :	18,37%

Part de la criminalité de la région dans le total national

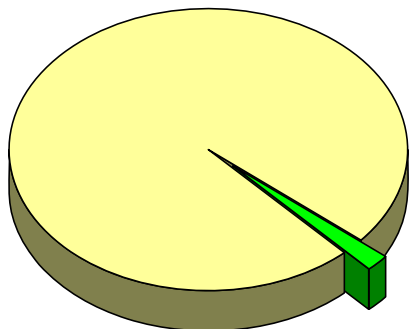

Évolution de la criminalité constatée dans la région

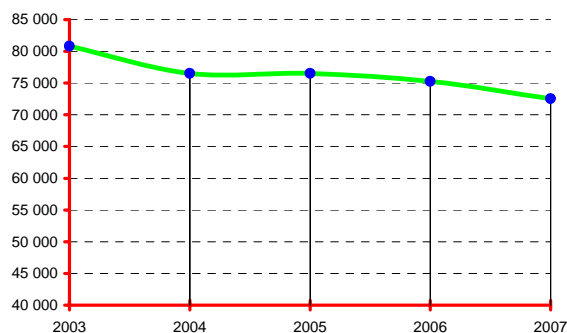

DONNÉES NATIONALES

	Année 2007
Population (métropole - insee au 01 01 2007) :	61 538 000
Total des infractions (métropole) :	3 589 293
Variation :	-3,66%
Taux pour 1000 habitants :	58,33
Total des personnes mises en cause :	1 128 871
Total des personnes mineures mises en cause :	203 699
Part des mineur(e)s dans le total des mis(es) en cause :	18,04%

Données régionales (services de police et unités de gendarmerie)	Année		
	2006	2007	variation
TOTAL DES INFRACTIONS	75 284	72 550	-3,63%
<i>Délinquance de voie publique</i>	33 884	31 246	-7,79%
<i>Infractions révélées par l'action des services</i>	5 056	4 858	-3,92%
<i>Atteintes volontaires à l'intégrité physique</i>	6 147	6 451	4,95%
<i>Atteintes aux biens</i>	52 286	48 906	-6,46%
VOLS (y compris recels)	42 406	40 026	-5,61%
* Vols à main armée	34	25	-26,47%
* Autres vols avec violences	826	756	-8,47%
* Cambriolages	7 617	7 291	-4,28%
<i>dont - résidences principales</i>	2 608	2 692	3,22%
- résidences secondaires	565	589	4,25%
- locaux industriels, commerciaux ou financiers	2 467	2 105	-14,67%
* Vols avec entrée par ruse	222	273	22,97%
* Vols d'automobiles et de véhicules de transport avec fret	2 842	2 570	-9,57%
* Vols de véhicules motorisés à deux roues	2 174	2 260	3,96%
* Vols à la roulotte	6 027	5 519	-8,43%
* Vols d'accessoires sur véhicules immatriculés	3 654	3 022	-17,30%
* Autres vols simples	18 327	17 553	-4,22%
<i>dont - vols au préjudice des particuliers</i>	13 719	13 188	-3,87%
<i>dont - vols à la tire</i>	899	845	-6,01%
<i>dont - vols au préjudice d'établissements publics ou privés</i>	2 209	2 096	-5,12%
<i>dont - vols à l'étalage</i>	1 435	1 357	-5,44%
* Recels	683	757	10,83%
ESCROQUERIES ET INFRACTIONS ÉCONOMIQUES ET FINANCIÈRES	7 928	8 669	9,35%
* Escroqueries, faux et contrefaçons	7 126	8 044	12,88%
<i>dont - escroqueries et abus de confiance</i>	3 383	4 036	19,30%
- falsifications et usages de chèques volés	2 473	3 104	25,52%
- falsifications et usages de cartes de crédit	962	672	-30,15%
- faux en écriture (publique, authentique et autres)	186	178	-4,30%
- contrefaçons et fraudes (sauf fiscales)	63	21	-66,67%
* Délinquance économique et financière	333	364	9,31%
<i>dont - travail clandestin</i>	128	155	21,09%
- emploi d'étranger sans titre de travail	13	24	84,62%
* Infractions à la législation sur les chèques sauf chèques volés	469	261	-44,35%
CRIMES ET DÉLITS CONTRE LES PERSONNES	7 332	7 475	1,95%
* Homicides	42	41	-2,38%
<i>dont - tentatives d'homicides</i>	15	13	-13,33%
* Coups et blessures volontaires	3 020	3 138	3,91%
<i>dont - coups et blessures volontaires non suivis de mort</i>	3 013	3 134	4,02%
* Autres atteintes contre les personnes	2 016	2 091	3,72%
<i>dont - menaces et chantages</i>	1 047	1 198	14,42%
- atteintes à la dignité et la personnalité	707	658	-6,93%
* Atteintes aux moeurs	1 037	953	-8,10%
<i>dont - viols</i>	270	318	17,78%
<i>dont - sur mineur(e)s</i>	158	196	24,05%
<i>dont - agressions sexuelles y compris harcèlements</i>	374	324	-13,37%
<i>dont - sur mineur(e)s</i>	250	210	-16,00%
<i>dont - autres atteintes sexuelles</i>	388	305	-21,39%
* Infractions contre la famille et l'enfant	1 217	1 252	2,88%
<i>dont - violences, mauvais traitements, abandons</i>	198	302	52,53%
AUTRES INFRACTIONS (dont Stupéfiants)	17 618	16 380	-7,03%
* Infractions à la législation sur les stupéfiants	3 312	2 902	-12,38%
<i>dont - trafic ou revente sans usage</i>	90	74	-17,78%
- usage - revente	647	462	-28,59%
- consommation	2 252	2 017	-10,44%
* Délits à la police des étrangers	276	395	43,12%
<i>dont - infractions aux conditions d'entrée et de séjour</i>	233	348	49,36%
- aide à l'entrée, à la circulation et au séjour	15	28	86,67%
* Destructions, dégradations	10 563	9 637	-8,77%
<i>dont - attentats par explosifs</i>	2	2	0,00%
- incendies volontaires	687	631	-8,15%
- autres destructions et dégradations de biens publics	1 201	1 025	-14,65%
- destructions et dégradations de véhicules privés	5 262	5 059	-3,86%
- autres destructions et dégradations de biens privés	3 411	2 920	-14,39%
* Délits divers	3 467	3 446	-0,61%
<i>dont - faux documents (identité, circulation et autres)</i>	135	144	6,67%
- outrages à dépositaires de l'autorité	482	492	2,07%
- violences à dépositaires de l'autorité	298	327	9,73%
- port ou détention d'armes prohibées	438	392	-10,50%
- pêche, chasse et atteintes à l'environnement	145	179	23,45%
- autres délits divers non spécifiés	1 851	1 791	-3,24%

PROVENCE-ALPES-CÔTE D'AZUR

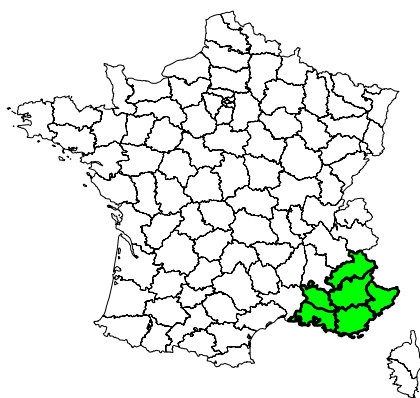

Année 2007	
Population de la région (insee au 01 01 2005) :	4 770 369
Part de la région dans la population nationale :	7,75%
Total des infractions constatées sur la région :	399 065
Part de la région dans la criminalité nationale :	11,12%
Taux de criminalité pour 1000 habitants :	83,65
Rang national - taux de criminalité (sur 22) :	1
Total des personnes mises en cause :	110 069
Total des personnes mineures mises en cause :	18 786
Part des mineur(e)s dans le total des mis(es) en cause :	17,07%

Part de la criminalité de la région dans le total national

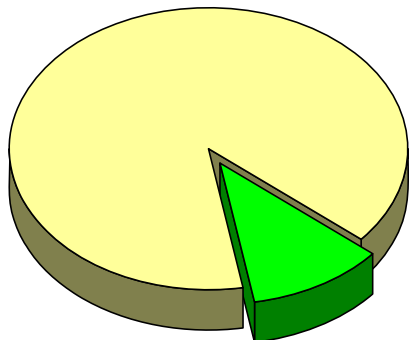

Évolution de la criminalité constatée dans la région

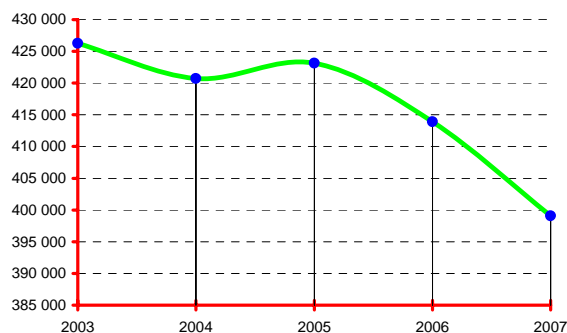

DONNÉES NATIONALES

Année 2007	
Population (métropole - insee au 01 01 2007) :	61 538 000
Total des infractions (métropole) :	3 589 293
Variation :	-3,66%
Taux pour 1000 habitants :	58,33
Total des personnes mises en cause :	1 128 871
Total des personnes mineures mises en cause :	203 699
Part des mineur(e)s dans le total des mis(es) en cause :	18,04%

Données régionales (services de police et unités de gendarmerie)	Année		
	2006	2007	variation
TOTAL DES INFRACTIONS	413 892	399 065	-3,58%
<i>Délinquance de voie publique</i>	212 489	199 509	-6,11%
<i>Infractions révélées par l'action des services</i>	38 756	39 515	1,96%
<i>Atteintes volontaires à l'intégrité physique</i>	46 655	46 483	-0,37%
<i>Atteintes aux biens</i>	286 271	269 444	-5,88%
VOLS (y compris recels)	249 996	236 663	-5,33%
* Vols à main armée	1 151	973	-15,46%
* Autres vols avec violences	16 938	15 414	-9,00%
* Cambriolages	40 315	38 802	-3,75%
<i>dont - résidences principales</i>	20 522	20 500	-0,11%
- résidences secondaires	3 153	2 650	-15,95%
- locaux industriels, commerciaux ou financiers	9 690	8 452	-12,78%
* Vols avec entrée par ruse	1 429	1 562	9,31%
* Vols d'automobiles et de véhicules de transport avec fret	22 826	20 383	-10,70%
* Vols de véhicules motorisés à deux roues	14 233	13 437	-5,59%
* Vols à la roulotte	48 253	46 384	-3,87%
* Vols d'accessoires sur véhicules immatriculés	14 675	14 909	1,59%
* Autres vols simples	85 518	80 799	-5,52%
<i>dont - vols au préjudice des particuliers</i>	73 819	69 013	-6,51%
<i>dont - vols à la tire</i>	16 619	16 106	-3,09%
<i>dont - vols au préjudice d'établissements publics ou privés</i>	6 243	6 115	-2,05%
<i>dont - vols à l'étalage</i>	3 779	3 921	3,76%
* Recels	4 658	4 000	-14,13%
ESCROQUERIES ET INFRACTIONS ÉCONOMIQUES ET FINANCIÈRES	35 653	37 484	5,14%
* Escroqueries, faux et contrefaçons	32 235	33 911	5,20%
<i>dont - escroqueries et abus de confiance</i>	17 303	18 577	7,36%
- falsifications et usages de chèques volés	5 739	5 600	-2,42%
- falsifications et usages de cartes de crédit	7 812	8 371	7,16%
- faux en écriture (publique, authentique et autres)	820	940	14,63%
- contrefaçons et fraudes (sauf fiscales)	336	181	-46,13%
* Délinquance économique et financière	2 943	3 144	6,83%
<i>dont - travail clandestin</i>	852	945	10,92%
- emploi d'étranger sans titre de travail	266	355	33,46%
* Infractions à la législation sur les chèques sauf chèques volés	475	429	-9,68%
CRIMES ET DÉLITS CONTRE LES PERSONNES	35 907	37 451	4,30%
* Homicides	194	201	3,61%
<i>dont - tentatives d'homicides</i>	86	107	24,42%
* Coups et blessures volontaires	14 247	15 253	7,06%
<i>dont - coups et blessures volontaires non suivis de mort</i>	14 230	15 241	7,10%
* Autres atteintes contre les personnes	12 575	13 260	5,45%
<i>dont - menaces et chantages</i>	8 834	9 004	1,92%
- atteintes à la dignité et la personnalité	2 661	3 115	17,06%
* Atteintes aux moeurs	3 032	3 257	7,42%
<i>dont - viols</i>	702	830	18,23%
<i>dont - sur mineur(e)s</i>	364	427	17,31%
<i>dont - agressions sexuelles y compris harcèlements</i>	1 018	988	-2,95%
<i>dont - sur mineur(e)s</i>	640	619	-3,28%
<i>dont - autres atteintes sexuelles</i>	1 249	1 376	10,17%
* Infractions contre la famille et l'enfant	5 859	5 480	-6,47%
<i>dont - violences, mauvais traitements, abandons</i>	1 152	1 282	11,28%
AUTRES INFRACTIONS (dont Stupéfiants)	92 336	87 467	-5,27%
* Infractions à la législation sur les stupéfiants	15 063	14 536	-3,50%
<i>dont - trafic ou revente sans usage</i>	447	448	0,22%
- usage - revente	1 193	1 082	-9,30%
- consommation	12 262	11 941	-2,62%
* Délits à la police des étrangers	13 429	15 003	11,72%
<i>dont - infractions aux conditions d'entrée et de séjour</i>	12 070	13 554	12,29%
- aide à l'entrée, à la circulation et au séjour	307	401	30,62%
* Destructions, dégradations	40 933	36 781	-10,14%
<i>dont - attentats par explosifs</i>	9	6	-33,33%
- incendies volontaires	3 093	3 394	9,73%
- autres destructions et dégradations de biens publics	2 535	2 465	-2,76%
- destructions et dégradations de véhicules privés	21 588	18 035	-16,46%
- autres destructions et dégradations de biens privés	13 708	12 881	-6,03%
* Délits divers	22 911	21 147	-7,70%
<i>dont - faux documents (identité, circulation et autres)</i>	1 168	1 332	14,04%
- outrages à dépositaires de l'autorité	3 105	3 047	-1,87%
- violences à dépositaires de l'autorité	2 201	2 327	5,72%
- port ou détention d'armes prohibées	2 838	2 902	2,26%
- pêche, chasse et atteintes à l'environnement	651	426	-34,56%
- autres délits divers non spécifiés	12 411	10 542	-15,06%

RHÔNE-ALPES

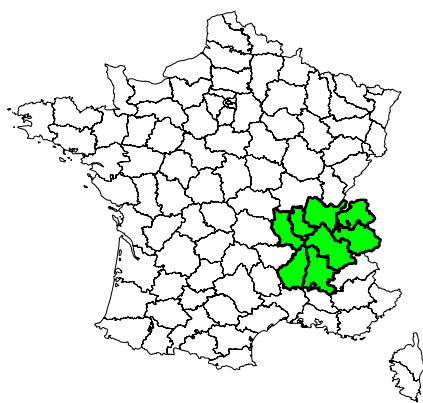

Données régionales (services de police et unités de gendarmerie)	Année		
	2006	2007	variation
TOTAL DES INFRACTIONS	371 542	348 178	-6,29%
<i>Délinquance de voie publique</i>	174 654	153 542	-12,09%
<i>Infractions révélées par l'action des services</i>	32 331	34 670	7,23%
<i>Atteintes volontaires à l'intégrité physique</i>	37 671	37 639	-0,08%
<i>Atteintes aux biens</i>	257 219	229 981	-10,59%
VOLS (y compris recels)	216 434	191 231	-11,64%
* Vols à main armée	508	439	-13,58%
* Autres vols avec violences	8 564	7 353	-14,14%
* Cambriolages	40 865	34 778	-14,90%
<i>dont - résidences principales</i>	19 087	14 947	-21,69%
- résidences secondaires	1 646	1 327	-19,38%
- locaux industriels, commerciaux ou financiers	10 980	10 264	-6,52%
* Vols avec entrée par ruse	1 020	780	-23,53%
* Vols d'automobiles et de véhicules de transport avec fret	18 177	15 444	-15,04%
* Vols de véhicules motorisés à deux roues	6 255	5 793	-7,39%
* Vols à la roulotte	35 078	29 830	-14,96%
* Vols d'accessoires sur véhicules immatriculés	15 991	14 348	-10,27%
* Autres vols simples	86 367	78 638	-8,95%
<i>dont - vols au préjudice des particuliers</i>	69 400	62 536	-9,89%
<i>dont - vols à la tire</i>	10 520	9 043	-14,04%
<i>dont - vols au préjudice d'établissements publics ou privés</i>	9 072	8 564	-5,60%
<i>dont - vols à l'étalage</i>	5 892	5 551	-5,79%
* Recels	3 609	3 828	6,07%
ESCROQUERIES ET INFRACTIONS ÉCONOMIQUES ET FINANCIÈRES	31 008	31 683	2,18%
* Escroqueries, faux et contrefaçons	28 623	29 073	1,57%
<i>dont - escroqueries et abus de confiance</i>	15 005	16 676	11,14%
- falsifications et usages de chèques volés	7 113	6 394	-10,11%
- falsifications et usages de cartes de crédit	5 064	4 723	-6,73%
- faux en écriture (publique, authentique et autres)	894	896	0,22%
- contrefaçons et fraudes (sauf fiscales)	268	155	-42,16%
* Délinquance économique et financière	1 836	2 019	9,97%
<i>dont - travail clandestin</i>	724	876	20,99%
- emploi d'étranger sans titre de travail	182	274	50,55%
* Infractions à la législation sur les chèques sauf chèques volés	549	591	7,65%
CRIMES ET DÉLITS CONTRE LES PERSONNES	35 347	37 036	4,78%
* Homicides	208	197	-5,29%
<i>dont - tentatives d'homicides</i>	128	102	-20,31%
* Coups et blessures volontaires	15 532	16 420	5,72%
<i>dont - coups et blessures volontaires non suivis de mort</i>	15 520	16 404	5,70%
* Autres atteintes contre les personnes	10 938	11 421	4,42%
<i>dont - menaces et chantages</i>	7 055	7 389	4,73%
- atteintes à la dignité et la personnalité	2 954	3 130	5,96%
* Atteintes aux moeurs	3 204	3 417	6,65%
<i>dont - viols</i>	866	929	7,27%
<i>dont - sur mineur(e)s</i>	461	516	11,93%
<i>dont - agressions sexuelles y compris harcèlements</i>	1 058	1 143	8,03%
<i>dont - sur mineur(e)s</i>	599	697	16,36%
<i>dont - autres atteintes sexuelles</i>	1 234	1 293	4,78%
* Infractions contre la famille et l'enfant	5 465	5 581	2,12%
<i>dont - violences, mauvais traitements, abandons</i>	1 310	1 275	-2,67%
AUTRES INFRACTIONS (dont Stupéfiants)	88 753	88 228	-0,59%
* Infractions à la législation sur les stupéfiants	14 801	15 429	4,24%
<i>dont - trafic ou revente sans usage</i>	283	396	39,93%
- usage - revente	1 493	1 574	5,43%
- consommation	11 296	11 507	1,87%
* Délits à la police des étrangers	8 155	8 840	8,40%
<i>dont - infractions aux conditions d'entrée et de séjour</i>	7 505	8 126	8,27%
- aide à l'entrée, à la circulation et au séjour	410	560	36,59%
* Destructions, dégradations	44 394	42 578	-4,09%
<i>dont - attentats par explosifs</i>	4	4	0,00%
- incendies volontaires	5 502	5 889	7,03%
- autres destructions et dégradations de biens publics	4 561	4 895	7,32%
- destructions et dégradations de véhicules privés	20 916	18 565	-11,24%
- autres destructions et dégradations de biens privés	13 411	13 225	-1,39%
* Délits divers	21 403	21 381	-0,10%
<i>dont - faux documents (identité, circulation et autres)</i>	1 778	2 350	32,17%
- outrages à dépositaires de l'autorité	3 230	3 350	3,72%
- violences à dépositaires de l'autorité	2 372	2 314	-2,45%
- port ou détention d'armes prohibées	2 660	2 611	-1,84%
- pêche, chasse et atteintes à l'environnement	2 16	302	39,81%
- autres délits divers non spécifiés	10 732	10 099	-5,90%

Année 2007

Population de la région (insee au 01 01 2005) :	5 958 000
Part de la région dans la population nationale :	9,68%
Total des infractions constatées sur la région :	348 178
Part de la région dans la criminalité nationale :	9,70%
Taux de criminalité pour 1000 habitants :	58,44
Rang national - taux de criminalité (sur 22) :	5

Total des personnes mises en cause :	106 187
Total des personnes mineures mises en cause :	19 839
Part des mineur(e)s dans le total des mis(es) en cause :	18,68%

Part de la criminalité de la région dans le total national

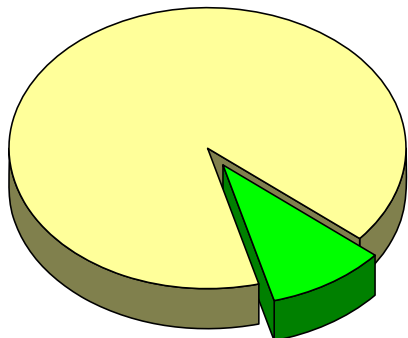

Évolution de la criminalité constatée dans la région

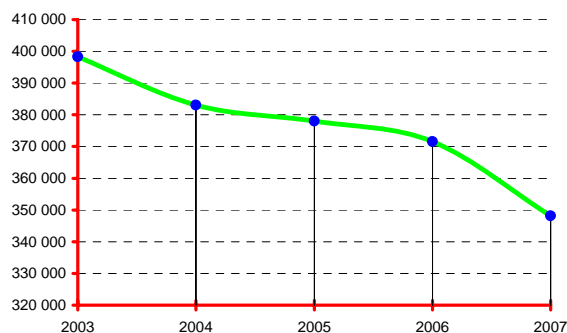

DONNÉES NATIONALES

Année 2007

Population (métropole - insee au 01 01 2007) :	61 538 000
Total des infractions (métropole) :	3 589 293
Variation :	-3,66%
Taux pour 1000 habitants :	58,33
Total des personnes mises en cause :	1 128 871
Total des personnes mineures mises en cause :	203 699
Part des mineur(e)s dans le total des mis(es) en cause :	18,04%

B - LES DÉPARTEMENTS (Métropole et outre-Mer) variation année 2006 - 2007

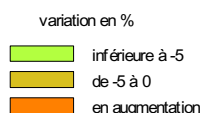
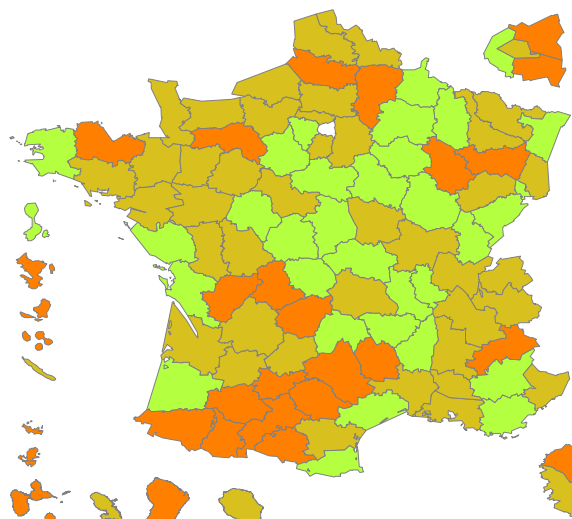

Départements	Année			Départements	Année		
	2006	2007	Variation		2006	2007	Variation
1 Ain	23 293	22 453	-3,61%	49 Maine-et-Loire	30 816	30 235	-1,89%
2 Aisne	25 488	25 717	0,90%	50 Manche	17 235	16 719	-2,99%
3 Allier	12 366	11 728	-5,16%	51 Marne	35 910	33 338	-7,16%
4 Alpes-de-Haute-Provence	7 350	6 941	-5,56%	52 Haute-Marne	8 601	8 987	4,49%
5 Hautes-Alpes	5 955	5 998	0,72%	53 Mayenne	8 649	8 360	-3,34%
6 Alpes-Maritimes	110 032	104 570	-4,96%	54 Meurthe-et-Moselle	39 285	37 910	-3,50%
7 Ardèche	11 547	10 698	-7,35%	55 Meuse	7 489	7 064	-5,67%
8 Ardennes	12 539	11 490	-8,37%	56 Morbihan	28 169	27 259	-3,23%
9 Ariège	5 121	5 228	2,09%	57 Moselle	48 609	48 340	-0,55%
10 Aube	15 666	14 753	-5,83%	58 Nièvre	8 318	8 052	-3,20%
11 Aude	20 008	19 305	-3,51%	59 Nord	176 703	169 462	-4,10%
12 Aveyron	7 322	8 006	9,34%	60 Oise	44 757	43 827	-2,08%
13 Bouches-du-Rhône	184 902	180 082	-2,61%	61 Orne	9 908	10 029	1,22%
14 Calvados	32 145	31 510	-1,98%	62 Pas-de-Calais	82 735	81 424	-1,58%
15 Cantal	3 529	3 284	-6,94%	63 Puy-de-Dôme	25 612	25 215	-1,55%
16 Charente	12 702	13 270	4,47%	64 Pyrénées-Atlantiques	28 141	28 226	0,30%
17 Charente-Maritime	32 979	30 717	-6,86%	65 Hautes-Pyrénées	9 522	9 586	0,67%
18 Cher	12 642	11 485	-9,15%	66 Pyrénées-Orientales	38 405	33 533	-12,69%
19 Corrèze	7 768	7 995	2,92%	67 Bas-Rhin	62 172	58 376	-6,11%
2A Corse-du-Sud	7 033	6 794	-3,40%	68 Haut-Rhin	36 273	35 123	-3,17%
2B Haute-Corse	7 132	7 484	4,94%	69 Rhône	137 349	124 291	-9,51%
21 Côte-d'Or	24 994	22 729	-9,06%	70 Haute-Saône	7 399	7 284	-1,55%
22 Côtes-d'Armor	20 392	20 566	0,85%	71 Saône-et-Loire	20 399	20 039	-1,76%
23 Creuse	2 536	2 401	-5,32%	72 Sarthe	20 987	20 956	-0,15%
24 Dordogne	13 836	13 492	-2,49%	73 Savoie	28 054	27 333	-2,57%
25 Doubs	24 036	21 988	-8,52%	74 Haute-Savoie	39 713	38 251	-3,68%
26 Drôme	26 553	25 962	-2,23%	75 Paris	255 560	244 394	-4,37%
27 Eure	28 183	27 351	-2,95%	76 Seine-Maritime	74 905	71 835	-4,10%
28 Eure-et-Loir	19 981	18 717	-6,33%	77 Seine-et-Marne	93 655	89 106	-4,86%
29 Finistère	36 060	33 817	-6,22%	78 Yvelines	94 108	88 326	-6,14%
30 Gard	48 053	47 167	-1,84%	79 Deux-Sèvres	10 993	10 817	-1,60%
31 Haute-Garonne	82 555	83 747	1,44%	80 Somme	27 532	28 288	2,75%
32 Gers	5 234	5 837	11,52%	81 Tarn	12 751	13 159	3,20%
33 Gironde	92 646	88 947	-3,99%	82 Tarn-et-Garonne	10 915	10 957	0,38%
34 Hérault	79 790	73 702	-7,63%	83 Var	68 643	64 851	-5,52%
35 Ille-et-Vilaine	43 006	42 073	-2,17%	84 Vaucluse	37 010	36 623	-1,05%
36 Indre	8 390	7 615	-9,24%	85 Vendée	21 369	20 004	-6,39%
37 Indre-et-Loire	27 772	26 140	-5,88%	86 Vienne	18 610	17 746	-4,64%
38 Isère	68 171	65 801	-3,48%	87 Haute-Vienne	14 025	14 332	2,19%
39 Jura	9 102	8 428	-7,40%	88 Vosges	14 170	14 851	4,81%
40 Landes	18 720	15 471	-17,36%	89 Yonne	16 608	15 502	-6,66%
41 Loir-et-Cher	13 141	13 113	-0,21%	90 Territoire-de-Belfort	7 007	6 528	-6,84%
42 Loire	36 862	33 389	-9,42%	91 Essonne	77 685	76 322	-1,75%
43 Haute-Loire	6 713	5 625	-16,21%	92 Hauts-de-Seine	103 182	97 670	-5,34%
44 Loire-Atlantique	74 398	71 183	-4,32%	93 Seine-Saint-Denis	147 600	148 171	0,39%
45 Loiret	37 028	34 742	-6,17%	94 Val-de-Marne	93 671	95 011	1,43%
46 Lot	4 396	4 372	-0,55%	95 Val-d'Oise	97 411	94 953	-2,52%
47 Lot-et-Garonne	13 385	12 890	-3,70%	Non ventilés (*)	1 623	1 907	17,50%
48 Lozère	1 893	1 948	2,91%	Total France Métropolitaine	3 725 588	3 589 293	-3,66%
Départements et collectivités d'outre-mer				97127 Saint-Martin	3 071	3 765	22,60%
97-1 Guadeloupe	24 872	25 939	4,29%	97-5 Saint-Pierre-et-Miquelon	128	111	-13,28%
97-2 Martinique	21 585	21 244	-1,58%	98-5 Mayotte	19 090	22 814	19,51%
97-3 Guyane	24 333	24 839	2,08%	98-6 Wallis-et-Futuna	97	242	149,48%
97-4 Réunion	31 518	30 914	-1,92%	98-7 Polynésie Française	9 262	10 791	16,51%
97123 Saint-Barthélemy	389	458	17,74%	98-8 Nouvelle-Calédonie	13 221	12 581	-4,84%

* Les non ventilés correspondent aux personnes mises en cause par les directions centrales de la police nationale (DCPJ, DCRG, DST et DCPAF).

Taux de criminalité pour 1000 habitants en 2007

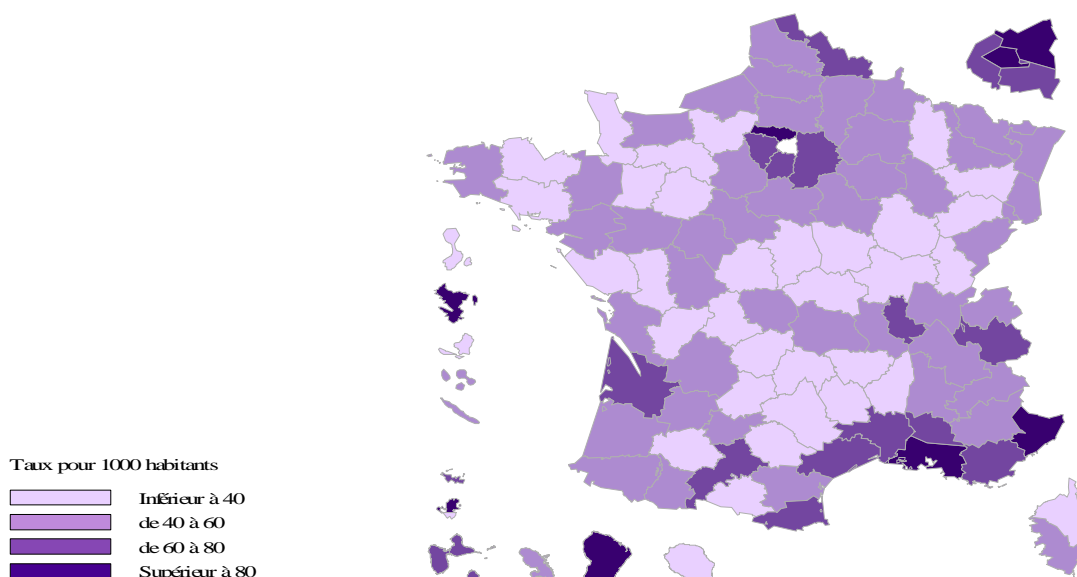

Départements				Départements					
	Faits constatés	Taux pour 1000 Hab.	Rang		Faits constatés	Taux pour 1000 Hab.	Rang		
1	Ain	22 453	40,17	62	49	Maine-et-Loire	30 235	40,05	63
2	Aisne	25 717	47,98	41	50	Manche	16 719	34,19	81
3	Allier	11 728	34,29	79	51	Marne	33 338	59,01	21
4	Alpes-de-Haute-Provence	6 941	45,37	50	52	Haute-Marne	8 987	48,06	40
5	Hautes-Alpes	5 998	45,44	49	53	Mayenne	8 360	28,05	91
6	Alpes-Maritimes	104 570	98,28	3	54	Meurthe-et-Moselle	37 910	52,51	33
7	Ardèche	10 698	35,42	78	55	Meuse	7 064	36,60	72
8	Ardennes	11 490	40,03	64	56	Morbihan	27 259	39,56	65
9	Ariège	5 228	35,81	77	57	Moselle	48 340	46,62	45
10	Aube	14 753	49,51	38	58	Nièvre	8 052	36,27	75
11	Aude	19 305	57,28	24	59	Nord	169 462	65,78	16
12	Aveyron	8 006	29,54	90	60	Oise	43 827	55,76	28
13	Bouches-du-Rhône	180 082	94,48	4	61	Orne	10 029	34,23	80
14	Calvados	31 510	47,45	43	62	Pas-de-Calais	81 424	55,92	27
15	Cantal	3 284	21,75	95	63	Puy-de-Dôme	25 215	40,60	60
16	Charente	13 270	38,58	68	64	Pyrénées-Atlantiques	28 226	44,95	52
17	Charente-Maritime	30 717	51,80	34	65	Hautes-Pyrénées	9 586	41,68	58
18	Cher	11 485	36,46	73	66	Pyrénées-Orientales	33 533	79,46	6
19	Corrèze	7 995	33,73	83	67	Bas-Rhin	58 376	54,56	30
2A	Corse-du-Sud	6 794	44,31	54	68	Haut-Rhin	35 123	47,72	42
2B	Haute-Corse	7 484	36,27	74	69	Rhône	124 291	75,15	7
21	Côte-d'Or	22 729	19,52	96	70	Haute-Saône	7 284	31,13	88
22	Côtes-d'Armor	20 566	33,65	84	71	Saône-et-Loire	20 039	36,70	71
23	Creuse	2 401	42,86	56	72	Sarthe	20 956	37,96	70
24	Dordogne	13 492	56,07	26	73	Savoie	27 333	68,33	14
25	Doubs	21 988	48,67	39	74	Haute-Savoie	38 251	55,76	29
26	Drôme	25 962	44,88	53	75	Paris	244 394	113,46	1
27	Eure	27 351	38,56	69	76	Seine-Maritime	71 835	57,79	23
28	Eure-et-Loir	18 717	53,08	32	77	Seine-et-Marne	89 106	70,72	11
29	Finistère	33 817	50,23	36	78	Yvelines	88 326	63,32	20
30	Gard	47 167	69,57	12	79	Deux-Sèvres	10 817	30,73	89
31	Haute-Garonne	83 747	72,45	10	80	Somme	28 288	50,60	35
32	Gers	5 837	32,43	87	81	Tarn	13 159	36,25	76
33	Gironde	88 947	64,64	17	82	Tarn-et-Garonne	10 957	49,58	37
34	Hérault	73 702	75,05	8	83	Var	64 851	67,06	15
35	Ille-et-Vilaine	42 073	45,24	51	84	Vaucluse	36 623	69,23	13
36	Indre	7 615	32,82	86	85	Vendée	20 004	34,08	82
37	Indre-et-Loire	26 140	45,94	46	86	Vienne	17 746	42,66	57
38	Isère	65 801	56,63	25	87	Haute-Vienne	14 332	39,37	66
39	Jura	8 428	33,05	85	88	Vosges	14 851	38,78	67
40	Landes	15 471	43,34	55	89	Yonne	15 502	45,46	48
41	Loir-et-Cher	13 113	40,72	59	90	Territoire de Belfort	6 528	46,63	44
42	Loire	33 389	45,61	47	91	Essonne	76 322	64,24	19
43	Haute-Loire	5 625	25,92	93	92	Hauts-de-Seine	97 670	64,38	18
44	Loire-Atlantique	71 183	58,88	22	93	Seine-Saint-Denis	148 171	101,56	2
45	Loiret	34 742	54,20	31	94	Val-de-Marne	95 011	74,29	9
46	Lot	4 372	26,02	92	95	Val-d'Oise	94 953	82,71	5
47	Lot-et-Garonne	12 890	40,53	61					
48	Lozère	1 948	25,30	94					
					61	Non ventilés (*)	1 907	-	-
						Total France Métropolitaine	3 589 293	58,33	-
Départements et collectivités d'outre-mer					97127	Saint-Martin	3 765	129,48	-
97-1	Guadeloupe	25 939	63,10	-	97-5	Saint-Pierre-et-Miquelon	111	17,57	-
97-2	Martinique	21 244	53,24	-	98-5	Mayotte	22 814	142,03	-
97-3	Guyane	24 839	122,97	-	98-6	Wallis-et-Futuna	242	16,30	-
97-4	Réunion	30 914	39,43	-	98-7	Polynésie Française	10 791	43,97	-
97123	Saint-Barthélemy	458	66,84	-	98-8	Nouvelle-Calédonie	12 581	54,51	-

* Les non ventilés correspondent aux personnes mises en cause par les directions centrales de la police nationale (DCPJ, DCRG, DST et DCPAF).

DÉPARTEMENT DE L'AIN (01)

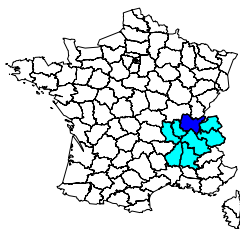

Année 2007	
Population du département (insee au 01 01 2005) :	559 000
Part du département dans la population nationale :	0,91%
Part du département dans la population de la région :	9,38%
Part du département dans la criminalité nationale :	0,63%
Part du département dans la criminalité de la région :	6,45%
Taux de criminalité pour 1000 habitants :	40,17
Rang national - taux de criminalité (sur 96) :	62
Total des personnes mises en cause :	6 553
Total des personnes mineures mises en cause :	1 285
Part des mineur(e)s dans le total des mis(es) en cause :	19,61%

Évolution de la criminalité constatée

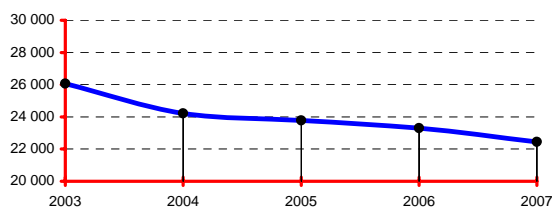

RÉGION : RHÔNE-ALPES

Année 2007	
Population de la région (insee au 01 01 2005) :	5 958 000
Part de la région dans la population nationale :	9,68%
Total des infractions constatées sur la région :	348 178
Part de la région dans la criminalité nationale :	9,70%
Taux de criminalité pour 1000 habitants :	58,44
Rang national - taux de criminalité (sur 22) :	5
Total des personnes mises en cause :	106 187
Total des personnes mineures mises en cause :	19 839
Part des mineur(e)s dans le total des mis(es) en cause :	18,68%

Départements de la région, année 2007

Infractions constatées :	parts	variations
01 Ain	6,45%	-3,61%
07 Ardèche	3,07%	-7,35%
26 Drôme	7,46%	-2,23%
38 Isère	18,90%	-3,48%
42 Loire	9,59%	-9,42%
69 Rhône	35,70%	-9,51%
73 Savoie	7,85%	-2,57%
74 Haute-Savoie	10,99%	-3,68%

Parts :

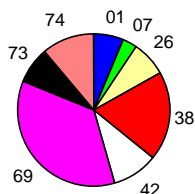

DONNÉES NATIONALES

Année 2007	
Population (métropole - insee au 01 01 2007) :	61 538 000
Total des infractions (métropole) :	3 589 293
Variation :	-3,66%
Taux pour 1000 habitants :	58,33
Total des personnes mises en cause :	1 128 871
Total des personnes mineures mises en cause :	203 699
Part des mineur(e)s dans le total des mis(es) en cause :	18,04%

Données départementales (services de police et unités de gendarmerie)	Année		
	2006	2007	variation
TOTAL DES INFRACTIONS	23 293	22 453	-3,61%
Délinquance de voie publique	11 109	10 624	-4,37%
Infractions révélées par l'action des services	1 985	2 016	1,56%
Atteintes volontaires à l'intégrité physique	1 981	2 069	4,44%
Atteintes aux biens	16 091	15 112	-6,08%
VOLS (y compris recels)	14 040	13 053	-7,03%
* Vols à main armée	35	35	0,00%
* Autres vols avec violences	207	193	-6,76%
* Cambriolages	3 318	2 899	-12,63%
<i>dont - résidences principales</i>	1 625	1 339	-17,60%
- résidences secondaires	154	149	-3,25%
- locaux industriels, commerciaux ou financiers	1 014	957	-5,62%
* Vols avec entrée par ruse	64	49	-23,44%
* Vols d'automobiles et de véhicules de transport avec fret	1 438	1 419	-1,32%
* Vols de véhicules motorisés à deux roues	467	488	4,50%
* Vols à la roulotte	2 301	2 338	1,61%
* Vols d'accessoires sur véhicules immatriculés	871	775	-11,02%
* Autres vols simples	5 182	4 679	-9,71%
<i>dont - vols au préjudice des particuliers</i>	3 934	3 447	-12,38%
<i>dont - vols à la tire</i>	487	496	1,85%
<i>dont - vols au préjudice d'établissements publics ou privés</i>	640	638	-0,31%
<i>dont - vols à l'étalage</i>	417	375	-10,07%
* Recels	157	178	13,38%
ESCROQUERIES ET INFRACTIONS ÉCONOMIQUES ET FINANCIÈRES	2 128	2 050	-3,67%
* Escroqueries, faux et contrefaçons	1 982	1 851	-6,61%
<i>dont - escroqueries et abus de confiance</i>	1 304	1 384	6,13%
- falsifications et usages de chèques volés	379	223	-41,16%
- falsifications et usages de cartes de crédit	226	175	-22,57%
- faux en écriture (publique, authentique et autres)	57	46	-19,30%
- contrefaçons et fraudes (sauf fiscales)	8	11	37,50%
* Délinquance économique et financière	125	150	20,00%
<i>dont - travail clandestin</i>	45	48	6,67%
- emploi d'étranger sans titre de travail	16	33	106,25%
* Infractions à la législation sur les chèques sauf chèques volés	21	49	133,33%
CRIMES ET DÉLITS CONTRE LES PERSONNES	2 297	2 519	9,66%
* Homicides	11	25	127,27%
<i>dont - tentatives d'homicides</i>	6	11	83,33%
* Coups et blessures volontaires	984	1 076	9,35%
<i>dont - coups et blessures volontaires non suivis de mort</i>	982	1 076	9,57%
* Autres atteintes contre les personnes	649	719	10,79%
<i>dont - menaces et chantages</i>	386	382	-1,04%
- atteintes à la dignité et la personnalité	202	230	13,86%
* Atteintes aux moeurs	256	264	3,13%
<i>dont - viols</i>	82	105	28,05%
<i>dont - sur mineur(e)s</i>	54	65	20,37%
<i>dont - agressions sexuelles y compris harcèlements</i>	82	66	-19,51%
<i>dont - sur mineur(e)s</i>	42	40	-4,76%
<i>dont - autres atteintes sexuelles</i>	91	90	-1,10%
* Infractions contre la famille et l'enfant	397	435	9,57%
<i>dont - violences, mauvais traitements, abandons</i>	70	79	12,86%
AUTRES INFRACTIONS (dont Stupéfiants)	4 828	4 831	0,06%
* Infractions à la législation sur les stupéfiants	952	924	-2,94%
<i>dont - trafic ou revente sans usage</i>	18	14	-22,22%
- usage - revente	221	123	-44,34%
- consommation	629	639	1,59%
* Délits à la police des étrangers	559	539	-3,58%
<i>dont - infractions aux conditions d'entrée et de séjour</i>	510	482	-5,49%
- aide à l'entrée, à la circulation et au séjour	41	51	24,39%
* Destructons, dégradations	2 208	2 237	1,31%
<i>dont - attentats par explosifs</i>	1	0	-100,00%
- incendies volontaires	200	231	15,50%
- autres destructions et dégradations de biens publics	305	363	19,02%
- destructions et dégradations de véhicules privés	933	923	-1,07%
- autres destructions et dégradations de biens privés	769	720	-6,37%
* Délits divers	1 109	1 131	1,98%
<i>dont - faux documents (identité, circulation et autres)</i>	109	164	50,46%
- outrages à dépositaires de l'autorité	207	210	1,45%
- violences à dépositaires de l'autorité	114	96	-15,79%
- port ou détention d'armes prohibées	113	94	-16,81%
- pêche, chasse et atteintes à l'environnement	14	22	57,14%
- autres délits divers non spécifiés	521	498	-4,41%

DÉPARTEMENT DE L'AISNE (02)

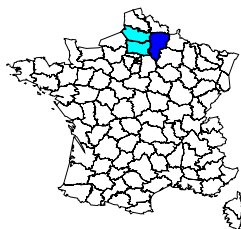

Année 2007	
Population du département (insee au 01 01 2005) :	536 000
Part du département dans la population nationale :	0,87%
Part du département dans la population de la région :	28,50%
Part du département dans la criminalité nationale :	0,72%
Part du département dans la criminalité de la région :	26,29%
Taux de criminalité pour 1000 habitants :	47,98
Rang national - taux de criminalité (sur 96) :	41

Total des personnes mises en cause :	7 687
Total des personnes mineures mises en cause :	1 584
Part des mineur(e)s dans le total des mis(es) en cause :	20,61%

Évolution de la criminalité constatée

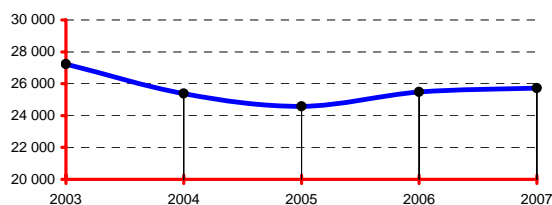

RÉGION : PICARDIE

Année 2007	
Population de la région (insee au 01 01 2005):	1 881 000
Part de la région dans la population nationale :	3,06%
Total des infractions constatées sur la région :	97 832
Part de la région dans la criminalité nationale :	2,73%
Taux de criminalité pour 1000 habitants :	52,01
Rang national - taux de criminalité (sur 22) :	7

Total des personnes mises en cause :	31 688
Total des personnes mineures mises en cause :	6 629
Part des mineur(e)s dans le total des mis(es) en cause :	20,92%

Départements de la région, année 2007

Infractions constatées :	parts	variations
02 Aisne	26,29%	0,90%
60 Oise	44,80%	-2,08%
80 Somme	28,91%	2,75%

Parts :

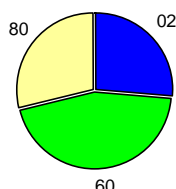

DONNÉES NATIONALES

Année 2007	
Population (métropole - insee au 01 01 2007) :	61 538 000
Total des infractions (métropole) :	3 589 293
Variation :	-3,66%
Taux pour 1000 habitants :	58,33
Total des personnes mises en cause :	1 128 871
Total des personnes mineures mises en cause :	203 699
Part des mineur(e)s dans le total des mis(es) en cause :	18,04%

Données départementales (services de police et unités de gendarmerie)	Année		
	2006	2007	variation
TOTAL DES INFRACTIONS	25 488	25 717	0,90%
<i>Délinquance de voie publique</i>	12 218	11 372	-6,92%
<i>Infractions révélées par l'action des services</i>	1 576	2 076	31,73%
<i>Atteintes volontaires à l'intégrité physique</i>	2 740	2 667	-2,66%
<i>Atteintes aux biens</i>	17 395	16 658	-4,24%
VOLS (y compris recels)	13 799	13 399	-2,90%
* Vols à main armée	42	22	-47,62%
* Autres vols avec violences	323	267	-17,34%
* Cambriolages	2 938	2 760	-6,06%
<i>dont - résidences principales</i>	1 347	1 164	-13,59%
- <i>résidences secondaires</i>	152	157	3,29%
- <i>locaux industriels, commerciaux ou financiers</i>	778	770	-1,03%
* Vols avec entrée par ruse	80	93	16,25%
* Vols d'automobiles et de véhicules de transport avec fret	1 429	1 324	-7,35%
* Vols de véhicules motorisés à deux roues	555	586	5,59%
* Vols à la roulotte	2 001	1 778	-11,14%
* Vols d'accessoires sur véhicules immatriculés	1 346	1 236	-8,17%
* Autres vols simples	4 930	5 102	3,49%
<i>dont - vols au préjudice des particuliers</i>	3 718	3 729	0,30%
<i>dont - vols à la tire</i>	333	408	22,52%
<i>dont - vols au préjudice d'établissements publics ou privés</i>	630	645	2,38%
<i>dont - vols à l'étalage</i>	300	344	14,67%
* Recels	155	231	49,03%
ESCROQUERIES ET INFRACTIONS ÉCONOMIQUES ET FINANCIÈRES	2 107	2 717	28,95%
* Escroqueries, faux et contrefaçons	1 988	2 565	29,02%
<i>dont - escroqueries et abus de confiance</i>	947	1 167	23,23%
- <i>falsifications et usages de chèques volés</i>	681	1 000	46,84%
- <i>falsifications et usages de cartes de crédit</i>	290	318	9,66%
- <i>faux en écriture (publique, authentique et autres)</i>	50	66	32,00%
- <i>contrefaçons et fraudes (sauf fiscales)</i>	10	8	-20,00%
* Délinquance économique et financière	70	98	40,00%
<i>dont - travail clandestin</i>	31	40	29,03%
- <i>emploi d'étranger sans titre de travail</i>	5	9	80,00%
* Infractions à la législation sur les chèques sauf chèques volés	49	54	10,20%
CRIMES ET DÉLITS CONTRE LES PERSONNES	3 065	3 051	-0,46%
* Homicides	15	9	-40,00%
<i>dont - tentatives d'homicides</i>	3	0	-100,00%
* Coups et blessures volontaires	1 448	1 488	2,76%
<i>dont - coups et blessures volontaires non suivis de mort</i>	1 445	1 485	2,77%
* Autres atteintes contre les personnes	854	808	-5,39%
<i>dont - menaces et chantages</i>	494	445	-9,92%
- <i>atteintes à la dignité et la personnalité</i>	277	270	-2,53%
* Atteintes aux moeurs	273	313	14,65%
<i>dont - viols</i>	59	78	32,20%
<i>dont - sur mineur(e)s</i>	38	55	44,74%
<i>dont - agressions sexuelles y compris harcèlements</i>	112	107	-4,46%
<i>dont - sur mineur(e)s</i>	87	75	-13,79%
<i>dont - autres atteintes sexuelles</i>	100	127	27,00%
* Infractions contre la famille et l'enfant	475	433	-8,84%
<i>dont - violences, mauvais traitements, abandons</i>	99	91	-8,08%
AUTRES INFRACTIONS (dont Stupéfiants)	6 517	6 550	0,51%
* Infractions à la législation sur les stupéfiants	1 048	1 373	31,01%
<i>dont - trafic ou revente sans usage</i>	20	20	0,00%
- <i>usage - revente</i>	162	216	33,33%
- <i>consommation</i>	749	1 022	36,45%
* Délits à la police des étrangers	70	97	38,57%
<i>dont - infractions aux conditions d'entrée et de séjour</i>	56	80	42,86%
- <i>aide à l'entrée, à la circulation et au séjour</i>	5	9	80,00%
* Destructions, dégradations	3 751	3 490	-6,96%
<i>dont - attentats par explosifs</i>	0	0	-
- <i>incendies volontaires</i>	468	480	2,56%
- <i>autres destructions et dégradations de biens publics</i>	377	423	12,20%
- <i>destructions et dégradations de véhicules privés</i>	1 821	1 654	-9,17%
- <i>autres destructions et dégradations de biens privés</i>	1 085	933	-14,01%
* Délits divers	1 648	1 590	-3,52%
<i>dont - faux documents (identité, circulation et autres)</i>	47	40	-14,89%
- <i>outrages à dépositaires de l'autorité</i>	223	193	-13,45%
- <i>violences à dépositaires de l'autorité</i>	134	139	3,73%
- <i>port ou détention d'armes prohibées</i>	205	268	30,73%
- <i>pêche, chasse et atteintes à l'environnement</i>	14	20	42,86%
- <i>autres délits divers non spécifiés</i>	983	895	-8,95%

DÉPARTEMENT DE L'ALLIER (03)

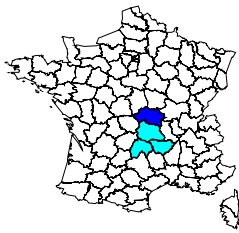

Population du département (insee au 01 01 2005) :	342 000
Part du département dans la population nationale :	0,56%
Part du département dans la population de la région :	25,69%
Part du département dans la criminalité nationale :	0,33%
Part du département dans la criminalité de la région :	25,58%
Taux de criminalité pour 1000 habitants :	34,29
Rang national - taux de criminalité (sur 96) :	79

Total des personnes mises en cause :	4 837
Total des personnes mineures mises en cause :	872
Part des mineur(e)s dans le total des mis(es) en cause :	18,03%

Évolution de la criminalité constatée

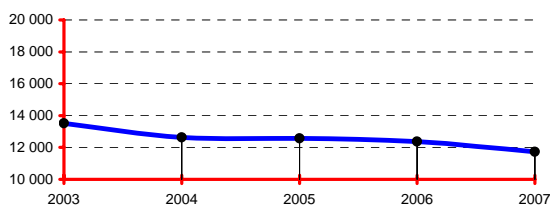

RÉGION : AUVERGNE

Population de la région (insee au 01 01 2005) :	1 331 000
Part de la région dans la population nationale :	2,16%
Total des infractions constatées sur la région :	45 852
Part de la région dans la criminalité nationale :	1,28%
Taux de criminalité pour 1000 habitants :	34,45
Rang national - taux de criminalité (sur 22) :	21

Total des personnes mises en cause :	16 450
Total des personnes mineures mises en cause :	2 932
Part des mineur(e)s dans le total des mis(es) en cause :	17,82%

Départements de la région, année 2007

Infractions constatées :	parts	variations
03 Allier	25,58%	-5,16%
15 Cantal	7,16%	-6,94%
43 Haute-Loire	12,27%	-16,21%
63 Puy-de-Dôme	54,99%	-1,55%

Parts :

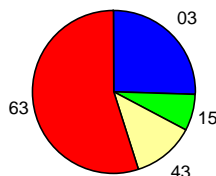

DONNÉES NATIONALES

Population (métropole - insee au 01 01 2007) :	61 538 000
Total des infractions (métropole) :	3 589 293
Variation :	-3,66%
Taux pour 1000 habitants :	58,33
Total des personnes mises en cause :	1 128 871
Total des personnes mineures mises en cause :	203 699
Part des mineur(e)s dans le total des mis(es) en cause :	18,04%

Données départementales (services de police et unités de gendarmerie)	Année		
	2006	2007	variation
TOTAL DES INFRACTIONS	12 366	11 728	-5,16%
<i>Délinquance de voie publique</i>	4 689	4 485	-4,35%
<i>Infractions révélées par l'action des services</i>	1 025	964	-5,95%
<i>Atteintes volontaires à l'intégrité physique</i>	1 318	1 404	6,53%
<i>Atteintes aux biens</i>	7 628	7 157	-6,17%
VOLS (y compris recels)	5 885	5 359	-8,94%
* Vols à main armée	4	10	150,00%
* Autres vols avec violences	126	128	1,59%
* Cambriolages	891	915	2,69%
<i>dont - résidences principales</i>	303	292	-3,63%
- <i>résidences secondaires</i>	81	77	-4,94%
- <i>locaux industriels, commerciaux ou financiers</i>	297	308	3,70%
* Vols avec entrée par ruse	46	37	-19,57%
* Vols d'automobiles et de véhicules de transport avec fret	403	316	-21,59%
* Vols de véhicules motorisés à deux roues	307	247	-19,54%
* Vols à la roulotte	588	559	-4,93%
* Vols d'accessoires sur véhicules immatriculés	407	397	-2,46%
* Autres vols simples	2 944	2 638	-10,39%
<i>dont - vols au préjudice des particuliers</i>	2 198	1 879	-14,51%
- <i>vols à la tire</i>	122	90	-26,23%
<i>dont - vols au préjudice d'établissements publics ou privés</i>	273	270	-1,10%
- <i>vols à l'étalage</i>	304	320	5,26%
* Recels	169	112	-33,73%
ESCROQUERIES ET INFRACTIONS ÉCONOMIQUES ET FINANCIÈRES	1 671	1 509	-9,69%
* Escroqueries, faux et contrefaçons	1 504	1 357	-9,77%
<i>dont - escroqueries et abus de confiance</i>	542	721	33,03%
- <i>falsifications et usages de chèques volés</i>	693	346	-50,07%
- <i>falsifications et usages de cartes de crédit</i>	231	235	1,73%
- <i>faux en écriture (publique, authentique et autres)</i>	22	40	81,82%
- <i>contrefaçons et fraudes (sauf fiscales)</i>	5	6	20,00%
* Délinquance économique et financière	117	119	1,71%
<i>dont - travail clandestin</i>	63	69	9,52%
- <i>emploi d'étranger sans titre de travail</i>	2	5	150,00%
* Infractions à la législation sur les chèques sauf chèques volés	50	33	-34,00%
CRIMES ET DÉLITS CONTRE LES PERSONNES	1 590	1 723	8,36%
* Homicides	5	9	80,00%
<i>dont - tentatives d'homicides</i>	1	7	600,00%
* Coups et blessures volontaires	567	632	11,46%
<i>dont - coups et blessures volontaires non suivis de mort</i>	567	630	11,11%
* Autres atteintes contre les personnes	489	574	17,38%
<i>dont - menaces et chantages</i>	284	300	5,63%
- <i>atteintes à la dignité et la personnalité</i>	175	235	34,29%
* Atteintes aux moeurs	224	211	-5,80%
<i>dont - viols</i>	64	66	3,13%
- <i>sur mineur(e)s</i>	46	42	-8,70%
<i>dont - agressions sexuelles y compris harcèlements</i>	88	75	-14,77%
- <i>sur mineur(e)s</i>	61	53	-13,11%
<i>dont - autres atteintes sexuelles</i>	72	70	-2,78%
* Infractions contre la famille et l'enfant	305	297	-2,62%
<i>dont - violences, mauvais traitements, abandons</i>	103	88	-14,56%
AUTRES INFRACTIONS (dont Stupéfiants)	3 220	3 137	-2,58%
* Infractions à la législation sur les stupéfiants	618	551	-10,84%
<i>dont - trafic ou revente sans usage</i>	19	17	-10,53%
- <i>usage - revente</i>	53	66	24,53%
- <i>consommation</i>	498	423	-15,06%
* Délits à la police des étrangers	41	91	121,95%
<i>dont - infractions aux conditions d'entrée et de séjour</i>	35	80	128,57%
- <i>aide à l'entrée, à la circulation et au séjour</i>	1	4	300,00%
* Destructions, dégradations	1 912	1 910	-0,10%
<i>dont - attentats par explosifs</i>	0	0	-
- <i>incendies volontaires</i>	63	77	22,22%
- <i>autres destructions et dégradations de biens publics</i>	263	257	-2,28%
- <i>destructions et dégradations de véhicules privés</i>	923	928	0,54%
- <i>autres destructions et dégradations de biens privés</i>	663	648	-2,26%
* Délits divers	649	585	-9,86%
<i>dont - faux documents (identité, circulation et autres)</i>	36	33	-8,33%
- <i>outrages à dépositaires de l'autorité</i>	83	117	40,96%
- <i>violences à dépositaires de l'autorité</i>	70	90	28,57%
- <i>port ou détention d'armes prohibées</i>	85	93	9,41%
- <i>pêche, chasse et atteintes à l'environnement</i>	18	10	-44,44%
- <i>autres délits divers non spécifiés</i>	333	214	-35,74%

DÉPARTEMENT DES ALPES-DE-HAUTE-PROVENCE (04)

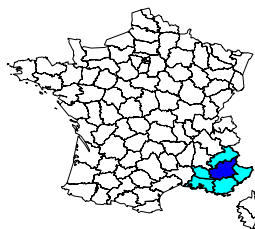

Année 2007

Population du département (insee au 01 01 2005) :	153 000
Part du département dans la population nationale :	0,25%
Part du département dans la population de la région :	3,21%
Part du département dans la criminalité nationale :	0,19%
Part du département dans la criminalité de la région :	1,74%
Taux de criminalité pour 1000 habitants :	45,37
Rang national - taux de criminalité (sur 96) :	50

Total des personnes mises en cause :	2 544
Total des personnes mineures mises en cause :	530
Part des mineur(e)s dans le total des mis(es) en cause :	20,83%

Évolution de la criminalité constatée

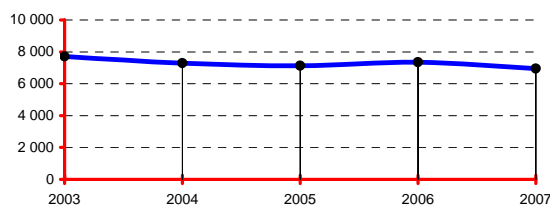

RÉGION : PROVENCE-ALPES-CÔTE D'AZUR

Année 2007

Population de la région (insee au 01 01 2005) :	4 770 369
Part de la région dans la population nationale :	7,75%
Total des infractions constatées sur la région :	399 065
Part de la région dans la criminalité nationale :	11,12%
Taux de criminalité pour 1000 habitants :	83,65
Rang national - taux de criminalité (sur 22) :	1

Total des personnes mises en cause :	110 069
Total des personnes mineures mises en cause :	18 786
Part des mineur(e)s dans le total des mis(es) en cause :	17,07%

Départements de la région, année 2007

Infractions constatées :	parts	variations
04 Alpes-de-Hte-Provence	1,74%	-5,56%
05 Hautes-Alpes	1,50%	0,72%
06 Alpes-Maritimes	26,20%	-4,96%
13 Bouches-du-Rhône	45,13%	-2,61%
83 Var	16,25%	-5,52%
84 Vaucluse	9,18%	-1,05%

Parts :

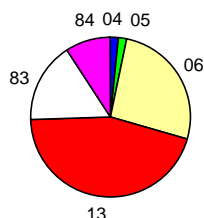

DONNÉES NATIONALES

Année 2007

Population (métropole - insee au 01 01 2007) :	61 538 000
Total des infractions (métropole) :	3 589 293
Variation :	-3,66%
Taux pour 1000 habitants :	58,33
Total des personnes mises en cause :	1 128 871
Total des personnes mineures mises en cause :	203 699
Part des mineur(e)s dans le total des mis(es) en cause :	18,04%

Données départementales (services de police et unités de gendarmerie)	Année		
	2006	2007	variation
TOTAL DES INFRACTIONS	7 350	6 941	-5,56%
<i>Délinquance de voie publique</i>	2 925	2 816	-3,73%
<i>Infractions révélées par l'action des services</i>	755	722	-4,37%
<i>Atteintes volontaires à l'intégrité physique</i>	606	674	11,22%
<i>Atteintes aux biens</i>	4 462	4 142	-7,17%
VOLS (y compris recels)	3 844	3 532	-8,12%
* Vols à main armée	12	13	8,33%
* Autres vols avec violences	54	44	-18,52%
* Cambriolages	734	708	-3,54%
<i>dont - résidences principales</i>	195	189	-3,08%
- <i>résidences secondaires</i>	119	88	-26,05%
- <i>locaux industriels, commerciaux ou financiers</i>	272	282	3,68%
* Vols avec entrée par ruse	22	34	54,55%
* Vols d'automobiles et de véhicules de transport avec fret	301	325	7,97%
* Vols de véhicules motorisés à deux roues	175	166	-5,14%
* Vols à la roulotte	628	558	-11,15%
* Vols d'accessoires sur véhicules immatriculés	261	233	-10,73%
* Autres vols simples	1 610	1 387	-13,85%
<i>dont - vols au préjudice des particuliers</i>	1 228	1 051	-14,41%
<i>dont - vols à la tire</i>	141	145	2,84%
<i>dont - vols au préjudice d'établissements publics ou privés</i>	151	141	-6,62%
<i>dont - vols à l'étalage</i>	107	99	-7,48%
* Recels	47	64	36,17%
ESCROQUERIES ET INFRACTIONS ÉCONOMIQUES ET FINANCIÈRES	1 078	934	-13,36%
* Escroqueries, faux et contrefaçons	972	837	-13,89%
<i>dont - escroqueries et abus de confiance</i>	409	426	4,16%
- <i>falsifications et usages de chèques volés</i>	468	213	-54,49%
- <i>falsifications et usages de cartes de crédit</i>	76	171	125,00%
- <i>faux en écriture (publique, authentique et autres)</i>	10	18	80,00%
- <i>contrefaçons et fraudes (sauf fiscales)</i>	1	1	0,00%
* Délinquance économique et financière	83	81	-2,41%
<i>dont - travail clandestin</i>	35	29	-17,14%
- <i>emploi d'étranger sans titre de travail</i>	8	6	-25,00%
* Infractions à la législation sur les chèques sauf chèques volés	23	16	-30,43%
CRIMES ET DÉLITS CONTRE LES PERSONNES	777	854	9,91%
* Homicides	5	2	-60,00%
<i>dont - tentatives d'homicides</i>	3	0	-100,00%
* Coups et blessures volontaires	278	294	5,76%
<i>dont - coups et blessures volontaires non suivis de mort</i>	278	293	5,40%
* Autres atteintes contre les personnes	325	348	7,08%
<i>dont - menaces et chantages</i>	167	197	17,96%
- <i>atteintes à la dignité et la personnalité</i>	107	112	4,67%
* Atteintes aux moeurs	59	84	42,37%
<i>dont - viols</i>	14	27	92,86%
<i>dont - sur mineur(e)s</i>	9	16	77,78%
<i>dont - agressions sexuelles y compris harcèlements</i>	15	25	66,67%
<i>dont - sur mineur(e)s</i>	10	21	110,00%
<i>dont - autres atteintes sexuelles</i>	30	32	6,67%
* Infractions contre la famille et l'enfant	110	126	14,55%
<i>dont - violences, mauvais traitements, abandons</i>	21	24	14,29%
AUTRES INFRACTIONS (dont Stupéfiants)	1 651	1 621	-1,82%
* Infractions à la législation sur les stupéfiants	500	447	-10,60%
<i>dont - trafic ou revente sans usage</i>	6	5	-16,67%
- <i>usage - revente</i>	27	25	-7,41%
- <i>consommation</i>	374	287	-23,26%
* Délits à la police des étrangers	47	54	14,89%
<i>dont - infractions aux conditions d'entrée et de séjour</i>	35	50	42,86%
- <i>aide à l'entrée, à la circulation et au séjour</i>	3	1	-66,67%
* Destructions, dégradations	665	674	1,35%
<i>dont - attentats par explosifs</i>	0	3	-
- <i>incendies volontaires</i>	42	40	-4,76%
- <i>autres destructions et dégradations de biens publics</i>	98	90	-8,16%
- <i>destructions et dégradations de véhicules privés</i>	299	277	-7,36%
- <i>autres destructions et dégradations de biens privés</i>	226	264	16,81%
* Délits divers	439	446	1,59%
<i>dont - faux documents (identité, circulation et autres)</i>	22	18	-18,18%
- <i>outrages à dépositaires de l'autorité</i>	59	78	32,20%
- <i>violences à dépositaires de l'autorité</i>	37	40	8,11%
- <i>port ou détention d'armes prohibées</i>	62	68	9,68%
- <i>pêche, chasse et atteintes à l'environnement</i>	15	18	20,00%
- <i>autres délits divers non spécifiés</i>	214	183	-14,49%

DÉPARTEMENT DES HAUTES-ALPES (05)

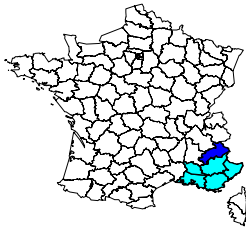

Année 2007	
Population du département (insee au 01 01 2005) :	132 000
Part du département dans la population nationale :	0,21%
Part du département dans la population de la région :	2,77%
Part du département dans la criminalité nationale :	0,17%
Part du département dans la criminalité de la région :	1,50%
Taux de criminalité pour 1000 habitants :	45,44
Rang national - taux de criminalité (sur 96) :	49

Total des personnes mises en cause :	2 463
Total des personnes mineures mises en cause :	353
Part des mineur(e)s dans le total des mis(es) en cause :	14,33%

Évolution de la criminalité constatée

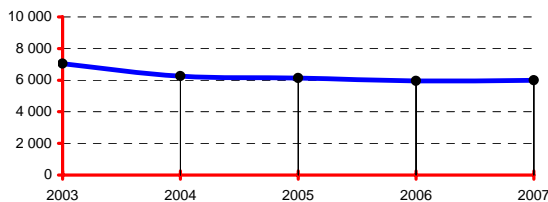

RÉGION : PROVENCE-ALPES-CÔTE D'AZUR

Année 2007	
Population de la région (insee au 01 01 2005):	4 770 369
Part de la région dans la population nationale :	7,75%
Total des infractions constatées sur la région :	399 065
Part de la région dans la criminalité nationale :	11,12%
Taux de criminalité pour 1000 habitants :	83,65
Rang national - taux de criminalité (sur 22) :	1

Total des personnes mises en cause :	110 069
Total des personnes mineures mises en cause :	18 786
Part des mineur(e)s dans le total des mis(es) en cause :	17,07%

Départements de la région, année 2007

Infractions constatées :	parts	variations
04 Alpes-de-Hte-Provence	1,74%	-5,56%
05 Hautes-Alpes	1,50%	0,72%
06 Alpes-Maritimes	26,20%	-4,96%
13 Bouches-du-Rhône	45,13%	-2,61%
83 Var	16,25%	-5,52%
84 Vaucluse	9,18%	-1,05%

Parts :

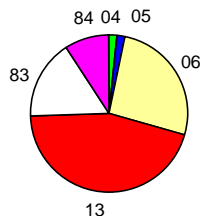

DONNÉES NATIONALES

Année 2007	
Population (métropole - insee au 01 01 2007) :	61 538 000
Total des infractions (métropole) :	3 589 293
Variation :	-3,66%
Taux pour 1000 habitants :	58,33
Total des personnes mises en cause :	1 128 871
Total des personnes mineures mises en cause :	203 699
Part des mineur(e)s dans le total des mis(es) en cause :	18,04%

Données départementales (services de police et unités de gendarmerie)	Année		
	2006	2007	variation
TOTAL DES INFRACTIONS	5 955	5 998	0,72%
<i>Délinquance de voie publique</i>	1 905	1 701	-10,71%
<i>Infractions révélées par l'action des services</i>	877	914	4,22%
<i>Atteintes volontaires à l'intégrité physique</i>	487	454	-6,78%
<i>Atteintes aux biens</i>	3 593	3 345	-6,90%
VOLS (y compris recels)	3 065	2 863	-6,59%
* Vols à main armée	1	3	200,00%
* Autres vols avec violences	48	37	-22,92%
* Cambriolages	422	394	-6,64%
<i>dont - résidences principales</i>	105	82	-21,90%
<i>- résidences secondaires</i>	39	53	35,90%
<i>- locaux industriels, commerciaux ou financiers</i>	173	140	-19,08%
* Vols avec entrée par ruse	14	23	64,29%
* Vols d'automobiles et de véhicules de transport avec fret	135	146	8,15%
* Vols de véhicules motorisés à deux roues	68	89	30,88%
* Vols à la roulotte	393	339	-13,74%
* Vols d'accessoires sur véhicules immatriculés	119	103	-13,45%
* Autres vols simples	1 778	1 683	-5,34%
<i>dont - vols au préjudice des particuliers</i>	1 462	1 309	-10,47%
<i>dont - vols à la tire</i>	130	90	-30,77%
<i>dont - vols au préjudice d'établissements publics ou privés</i>	135	150	11,11%
<i>dont - vols à l'étalage</i>	116	145	25,00%
* Recels	87	46	-47,13%
ESCROQUERIES ET INFRACTIONS ÉCONOMIQUES ET FINANCIÈRES	649	999	53,93%
* Escroqueries, faux et contrefaçons	549	839	52,82%
<i>dont - escroqueries et abus de confiance</i>	216	262	21,30%
<i>- falsifications et usages de chèques volés</i>	156	200	28,21%
<i>- falsifications et usages de cartes de crédit</i>	146	352	141,10%
<i>- faux en écriture (publique, authentique et autres)</i>	20	19	-5,00%
<i>- contrefaçons et fraudes (sauf fiscales)</i>	2	1	-50,00%
* Délinquance économique et financière	83	140	68,67%
<i>dont - travail clandestin</i>	44	43	-2,27%
<i>- emploi d'étranger sans titre de travail</i>	14	41	192,86%
* Infractions à la législation sur les chèques sauf chèques volés	17	20	17,65%
CRIMES ET DÉLITS CONTRE LES PERSONNES	615	570	-7,32%
* Homicides	3	2	-33,33%
<i>dont - tentatives d'homicides</i>	2	0	-100,00%
* Coups et blessures volontaires	219	223	1,83%
<i>dont - coups et blessures volontaires non suivis de mort</i>	219	222	1,37%
* Autres atteintes contre les personnes	181	161	-11,05%
<i>dont - menaces et chantages</i>	114	89	-21,93%
<i>- atteintes à la dignité et la personnalité</i>	45	53	17,78%
* Atteintes aux moeurs	62	69	11,29%
<i>dont - viols</i>	18	24	33,33%
<i>dont - sur mineur(e)s</i>	9	17	88,89%
<i>dont - agressions sexuelles y compris harcèlements</i>	12	23	91,67%
<i>dont - sur mineur(e)s</i>	8	18	125,00%
<i>dont - autres atteintes sexuelles</i>	32	22	-31,25%
* Infractions contre la famille et l'enfant	150	115	-23,33%
<i>dont - violences, mauvais traitements, abandons</i>	41	30	-26,83%
AUTRES INFRACTIONS (dont Stupéfiants)	1 626	1 566	-3,69%
* Infractions à la législation sur les stupéfiants	444	354	-20,27%
<i>dont - trafic ou revente sans usage</i>	4	0	-100,00%
<i>- usage - revente</i>	71	50	-29,58%
<i>- consommation</i>	344	291	-15,41%
* Délits à la police des étrangers	217	290	33,64%
<i>dont - infractions aux conditions d'entrée et de séjour</i>	199	238	19,60%
<i>- aide à l'entrée, à la circulation et au séjour</i>	12	44	266,67%
* Destructions, dégradations	615	528	-14,15%
<i>dont - attentats par explosifs</i>	0	0	-
<i>- incendies volontaires</i>	23	27	17,39%
<i>- autres destructions et dégradations de biens publics</i>	140	82	-41,43%
<i>- destructions et dégradations de véhicules privés</i>	248	224	-9,68%
<i>- autres destructions et dégradations de biens privés</i>	204	195	-4,41%
* Délits divers	350	394	12,57%
<i>dont - faux documents (identité, circulation et autres)</i>	16	45	181,25%
<i>- outrages à dépositaires de l'autorité</i>	68	56	-17,65%
<i>- violences à dépositaires de l'autorité</i>	30	21	-30,00%
<i>- port ou détention d'armes prohibées</i>	40	54	35,00%
<i>- pêche, chasse et atteintes à l'environnement</i>	11	13	18,18%
<i>- autres délits divers non spécifiés</i>	166	191	15,06%

DÉPARTEMENT DES ALPES-MARITIMES (06)

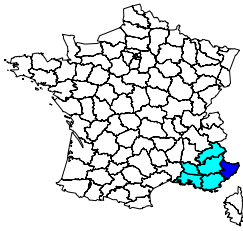

Année 2007	
Population du département (insee au 01 01 2005) :	1 064 000
Part du département dans la population nationale :	1,73%
Part du département dans la population de la région :	22,30%
Part du département dans la criminalité nationale :	2,91%
Part du département dans la criminalité de la région :	26,20%
Taux de criminalité pour 1000 habitants :	98,28
Rang national - taux de criminalité (sur 96) :	3

Total des personnes mises en cause :	32 063
Total des personnes mineures mises en cause :	4 249
Part des mineur(e)s dans le total des mis(es) en cause :	13,25%

Évolution de la criminalité constatée

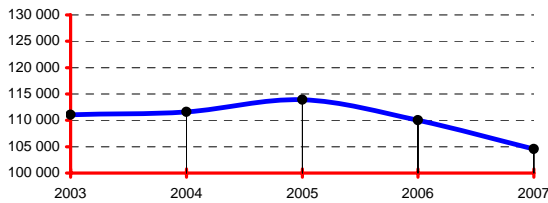

RÉGION : PROVENCE-ALPES-CÔTE D'AZUR

Année 2007	
Population de la région (insee au 01 01 2005) :	4 770 369
Part de la région dans la population nationale :	7,75%
Total des infractions constatées sur la région :	399 065
Part de la région dans la criminalité nationale :	11,12%
Taux de criminalité pour 1000 habitants :	83,65
Rang national - taux de criminalité (sur 22) :	1

Total des personnes mises en cause :	110 069
Total des personnes mineures mises en cause :	18 786
Part des mineur(e)s dans le total des mis(es) en cause :	17,07%

Départements de la région, année 2007

Infractions constatées :	parts	variations
04 Alpes-de-Hte-Provence	1,74%	-5,56%
05 Hautes-Alpes	1,50%	0,72%
06 Alpes-Maritimes	26,20%	-4,96%
13 Bouches-du-Rhône	45,13%	-2,61%
83 Var	16,25%	-5,52%
84 Vaucluse	9,18%	-1,05%

Parts :

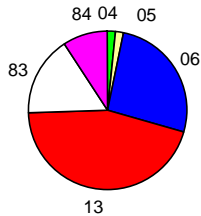

DONNÉES NATIONALES

Année 2007	
Population (métropole - insee au 01 01 2007) :	61 538 000
Total des infractions (métropole) :	3 589 293
Variation :	-3,66%
Taux pour 1000 habitants :	58,33
Total des personnes mises en cause :	1 128 871
Total des personnes mineures mises en cause :	203 699
Part des mineur(e)s dans le total des mis(es) en cause :	18,04%

Données départementales (services de police et unités de gendarmerie)	Année		
	2006	2007	variation
TOTAL DES INFRACTIONS	110 032	104 570	-4,96%
<i>Délinquance de voie publique</i>	53 253	47 511	-10,78%
<i>Infractions révélées par l'action des services</i>	14 329	15 359	7,19%
<i>Atteintes volontaires à l'intégrité physique</i>	12 196	11 880	-2,59%
<i>Atteintes aux biens</i>	71 325	65 073	-8,77%
VOLS (y compris recels)	63 347	56 949	-10,10%
* Vols à main armée	147	96	-34,69%
* Autres vols avec violences	4 372	3 795	-13,20%
* Cambriolages	12 217	10 735	-12,13%
<i>dont - résidences principales</i>	6 642	6 140	-7,56%
- résidences secondaires	1 258	1 016	-19,24%
- locaux industriels, commerciaux ou financiers	2 324	1 534	-33,99%
* Vols avec entrée par ruse	377	624	65,52%
* Vols d'automobiles et de véhicules de transport avec fret	3 897	3 178	-18,45%
* Vols de véhicules motorisés à deux roues	5 317	4 945	-7,00%
* Vols à la roulotte	9 901	8 095	-18,24%
* Vols d'accessoires sur véhicules immatriculés	3 342	2 982	-10,77%
* Autres vols simples	22 685	21 615	-4,72%
<i>dont - vols au préjudice des particuliers</i>	20 291	19 231	-5,22%
<i>dont - vols à la tire</i>	5 749	5 399	-6,09%
<i>dont - vols au préjudice d'établissements publics ou privés</i>	1 398	1 324	-5,29%
<i>dont - vols à l'étalage</i>	768	779	1,43%
* Recels	1 092	884	-19,05%
ESCROQUERIES ET INFRACTIONS ÉCONOMIQUES ET FINANCIÈRES	10 364	9 721	-6,20%
* Escroqueries, faux et contrefaçons	9 442	8 598	-8,94%
<i>dont - escroqueries et abus de confiance</i>	5 625	4 450	-20,89%
- falsifications et usages de chèques volés	1 067	836	-21,65%
- falsifications et usages de cartes de crédit	2 393	2 939	22,82%
- faux en écriture (publique, authentique et autres)	220	269	22,27%
- contrefaçons et fraudes (sauf fiscales)	64	17	-73,44%
* Délinquance économique et financière	821	1 017	23,87%
<i>dont - travail clandestin</i>	181	294	62,43%
- emploi d'étranger sans titre de travail	74	130	75,68%
* Infractions à la législation sur les chèques sauf chèques volés	101	106	4,95%
CRIMES ET DÉLITS CONTRE LES PERSONNES	9 917	10 488	5,76%
* Homicides	36	45	25,00%
<i>dont - tentatives d'homicides</i>	14	16	14,29%
* Coups et blessures volontaires	3 858	3 939	2,10%
<i>dont - coups et blessures volontaires non suivis de mort</i>	3 852	3 935	2,15%
* Autres atteintes contre les personnes	3 821	4 218	10,39%
<i>dont - menaces et chantages</i>	2 466	2 603	5,56%
- atteintes à la dignité et la personnalité	1 007	1 220	21,15%
* Atteintes aux moeurs	736	936	27,17%
<i>dont - viols</i>	158	195	23,42%
<i>dont - sur mineur(e)s</i>	77	91	18,18%
<i>dont - agressions sexuelles y compris harcèlements</i>	255	244	-4,31%
<i>dont - sur mineur(e)s</i>	163	149	-8,59%
<i>dont - autres atteintes sexuelles</i>	301	478	58,80%
* Infractions contre la famille et l'enfant	1 466	1 350	-7,91%
<i>dont - violences, mauvais traitements, abandons</i>	247	299	21,05%
AUTRES INFRACTIONS (dont Stupéfiants)	26 404	27 412	3,82%
* Infractions à la législation sur les stupéfiants	3 678	3 853	4,76%
<i>dont - trafic ou revente sans usage</i>	101	89	-11,88%
- usage - revente	339	380	12,09%
- consommation	3 048	3 172	4,07%
* Délits à la police des étrangers	8 223	8 911	8,37%
<i>dont - infractions aux conditions d'entrée et de séjour</i>	7 629	8 197	7,45%
- aide à l'entrée, à la circulation et au séjour	97	140	44,33%
* Destructions, dégradations	9 070	9 008	-0,68%
<i>dont - attentats par explosifs</i>	2	0	-100,00%
- incendies volontaires	641	659	2,81%
- autres destructions et dégradations de biens publics	426	464	8,92%
- destructions et dégradations de véhicules privés	5 189	4 934	-4,91%
- autres destructions et dégradations de biens privés	2 812	2 951	4,94%
* Délits divers	5 433	5 640	3,81%
<i>dont - faux documents (identité, circulation et autres)</i>	376	473	25,80%
- outrages à dépositaires de l'autorité	821	785	-4,38%
- violences à dépositaires de l'autorité	608	622	2,30%
- port ou détention d'armes prohibées	595	700	17,65%
- pêche, chasse et atteintes à l'environnement	56	61	8,93%
- autres délits divers non spécifiés	2 868	2 869	0,03%

DÉPARTEMENT DE L'ARDÈCHE (07)

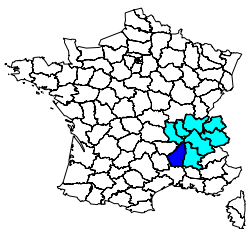

Année 2007

Population du département (insee au 01 01 2005) :	302 000
Part du département dans la population nationale :	0,49%
Part du département dans la population de la région :	5,07%
Part du département dans la criminalité nationale :	0,30%
Part du département dans la criminalité de la région :	3,07%
Taux de criminalité pour 1000 habitants :	35,42
Rang national - taux de criminalité (sur 96) :	78

Total des personnes mises en cause :	3 403
Total des personnes mineures mises en cause :	593
Part des mineur(e)s dans le total des mis(es) en cause :	17,43%

Évolution de la criminalité constatée

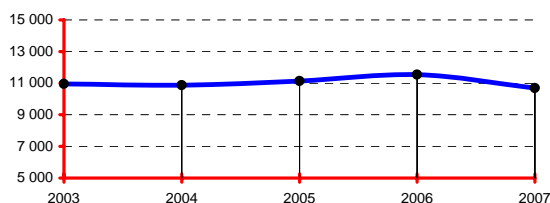

RÉGION : RHÔNE-ALPES

Année 2007

Population de la région (insee au 01 01 2005):	5 958 000
Part de la région dans la population nationale :	9,68%
Total des infractions constatées sur la région :	348 178
Part de la région dans la criminalité nationale :	9,70%
Taux de criminalité pour 1000 habitants :	58,44
Rang national - taux de criminalité (sur 22) :	5

Total des personnes mises en cause :	106 187
Total des personnes mineures mises en cause :	19 839
Part des mineur(e)s dans le total des mis(es) en cause :	18,68%

Départements de la région, année 2007

Infractions constatées :	parts	variations
01 Ain	6,45%	-3,61%
07 Ardèche	3,07%	-7,35%
26 Drôme	7,46%	-2,23%
38 Isère	18,90%	-3,48%
42 Loire	9,59%	-9,42%
69 Rhône	35,70%	-9,51%
73 Savoie	7,85%	-2,57%
74 Haute-Savoie	10,99%	-3,68%

Parts :

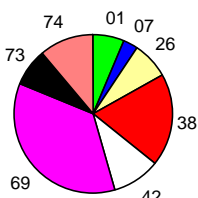

DONNÉES NATIONALES

Année 2007

Population (métropole - insee au 01 01 2007) :	61 538 000
Total des infractions (métropole) :	3 589 293
Variation :	-3,66%
Taux pour 1000 habitants :	58,33
Total des personnes mises en cause :	1 128 871
Total des personnes mineures mises en cause :	203 699
Part des mineur(e)s dans le total des mis(es) en cause :	18,04%

Données départementales (services de police et unités de gendarmerie)	Année		
	2006	2007	variation
TOTAL DES INFRACTIONS	11 547	10 698	-7,35%
<i>Délinquance de voie publique</i>	5 044	4 577	-9,26%
<i>Infractions révélées par l'action des services</i>	1 065	945	-11,27%
<i>Atteintes volontaires à l'intégrité physique</i>	983	1 035	5,29%
<i>Atteintes aux biens</i>	7 643	6 994	-8,49%
VOLS (y compris recels)	7 042	6 437	-8,59%
* Vols à main armée	22	13	-40,91%
* Autres vols avec violences	113	88	-22,12%
* Cambriolages	1 429	1 393	-2,52%
<i>dont - résidences principales</i>	484	454	-6,20%
<i>- résidences secondaires</i>	198	135	-31,82%
<i>- locaux industriels, commerciaux ou financiers</i>	520	593	14,04%
* Vols avec entrée par ruse	36	19	-47,22%
* Vols d'automobiles et de véhicules de transport avec fret	652	623	-4,45%
* Vols de véhicules motorisés à deux roues	304	259	-14,80%
* Vols à la roulotte	1 382	1 145	-17,15%
* Vols d'accessoires sur véhicules immatriculés	451	410	-9,09%
* Autres vols simples	2 541	2 395	-5,75%
<i>dont - vols au préjudice des particuliers</i>	1 907	1 754	-8,02%
<i>dont - vols à la tire</i>	80	108	35,00%
<i>dont - vols au préjudice d'établissements publics ou privés</i>	279	281	0,72%
<i>dont - vols à l'étalage</i>	219	233	6,39%
* Recels	112	92	-17,86%
ESCROQUERIES ET INFRACTIONS ÉCONOMIQUES ET FINANCIÈRES	1 144	1 006	-12,06%
* Escroqueries, faux et contrefaçons	1 027	933	-9,15%
<i>dont - escroqueries et abus de confiance</i>	455	488	7,25%
<i>- falsifications et usages de chèques volés</i>	336	248	-26,19%
<i>- falsifications et usages de cartes de crédit</i>	183	157	-14,21%
<i>- faux en écriture (publique, authentique et autres)</i>	30	35	16,67%
<i>- contrefaçons et fraudes (sauf fiscales)</i>	13	1	-92,31%
* Délinquance économique et financière	93	59	-36,56%
<i>dont - travail clandestin</i>	49	27	-44,90%
<i>- emploi d'étranger sans titre de travail</i>	7	1	-85,71%
* Infractions à la législation sur les chèques sauf chèques volés	24	14	-41,67%
CRIMES ET DÉLITS CONTRE LES PERSONNES	1 232	1 247	1,22%
* Homicides	8	4	-50,00%
<i>dont - tentatives d'homicides</i>	2	3	50,00%
* Coups et blessures volontaires	523	568	8,60%
<i>dont - coups et blessures volontaires non suivis de mort</i>	522	568	8,81%
* Autres atteintes contre les personnes	312	340	8,97%
<i>dont - menaces et chantages</i>	173	225	30,06%
<i>- atteintes à la dignité et la personnalité</i>	89	78	-12,36%
* Atteintes aux mœurs	114	108	-5,26%
<i>dont - viols</i>	25	33	32,00%
<i>dont - sur mineur(e)s</i>	12	16	33,33%
<i>dont - agressions sexuelles y compris harcèlements</i>	42	33	-21,43%
<i>dont - sur mineur(e)s</i>	29	20	-31,03%
<i>dont - autres atteintes sexuelles</i>	46	42	-8,70%
* Infractions contre la famille et l'enfant	275	227	-17,45%
<i>dont - violences, mauvais traitements, abandons</i>	24	16	-33,33%
AUTRES INFRACTIONS (dont Stupéfiants)	2 129	2 008	-5,68%
* Infractions à la législation sur les stupéfiants	660	567	-14,09%
<i>dont - trafic ou revente sans usage</i>	6	12	100,00%
<i>- usage - revente</i>	71	86	21,13%
<i>- consommation</i>	475	333	-29,89%
* Délits à la police des étrangers	60	76	26,67%
<i>dont - infractions aux conditions d'entrée et de séjour</i>	50	71	42,00%
<i>- aide à l'entrée, à la circulation et au séjour</i>	3	3	0,00%
* Destructions, dégradations	713	649	-8,98%
<i>dont - attentats par explosifs</i>	0	0	-
<i>- incendies volontaires</i>	95	101	6,32%
<i>- autres destructions et dégradations de biens publics</i>	217	200	-7,83%
<i>- destructions et dégradations de véhicules privés</i>	216	189	-12,50%
<i>- autres destructions et dégradations de biens privés</i>	185	159	-14,05%
* Délits divers	696	716	2,87%
<i>dont - faux documents (identité, circulation et autres)</i>	24	16	-33,33%
<i>- outrages à dépositaires de l'autorité</i>	113	103	-8,85%
<i>- violences à dépositaires de l'autorité</i>	48	51	6,25%
<i>- port ou détention d'armes prohibées</i>	111	82	-26,13%
<i>- pêche, chasse et atteintes à l'environnement</i>	38	82	115,79%
<i>- autres délits divers non spécifiés</i>	349	366	4,87%

DÉPARTEMENT DES ARDENNES (08)

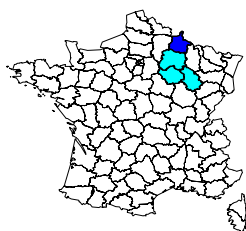

Année 2007

Population du département (insee au 01 01 2005) :	287 000
Part du département dans la population nationale :	0,47%
Part du département dans la population de la région :	21,47%
Part du département dans la criminalité nationale :	0,32%
Part du département dans la criminalité de la région :	16,76%
Taux de criminalité pour 1000 habitants :	40,03
Rang national - taux de criminalité (sur 96) :	64

Total des personnes mises en cause :	4 367
Total des personnes mineures mises en cause :	884
Part des mineur(e)s dans le total des mis(es) en cause :	20,24%

Évolution de la criminalité constatée

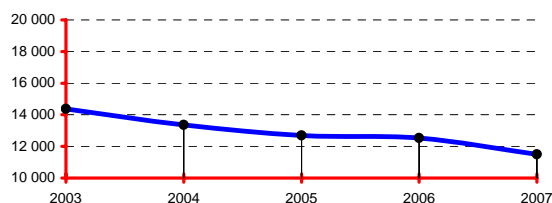

RÉGION : CHAMPAGNE-ARDENNE

Année 2007

Population de la région (insee au 01 01 2005) :	1 337 000
Part de la région dans la population nationale :	2,17%
Total des infractions constatées sur la région :	68 568
Part de la région dans la criminalité nationale :	1,91%
Taux de criminalité pour 1000 habitants :	51,28
Rang national - taux de criminalité (sur 22) :	12

Total des personnes mises en cause :	21 539
Total des personnes mineures mises en cause :	4 630
Part des mineur(e)s dans le total des mis(es) en cause :	21,50%

Départements de la région, année 2007

Infractions constatées :	parts	variations
08 Ardennes	16,76%	-8,37%
10 Aube	21,52%	-5,83%
51 Marne	48,62%	-7,16%
52 Haute-Marne	13,11%	4,49%

Parts :

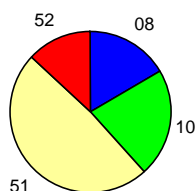

DONNÉES NATIONALES

Année 2007

Population (métropole - insee au 01 01 2007) :	61 538 000
Total des infractions (métropole) :	3 589 293
Variation :	-3,66%
Taux pour 1000 habitants :	58,33
Total des personnes mises en cause :	1 128 871
Total des personnes mineures mises en cause :	203 699
Part des mineur(e)s dans le total des mis(es) en cause :	18,04%

Données départementales (services de police et unités de gendarmerie)	Année		
	2006	2007	variation
TOTAL DES INFRACTIONS	12 539	11 490	-8,37%
<i>Délinquance de voie publique</i>	4 985	4 561	-8,51%
<i>Infractions révélées par l'action des services</i>	1 907	1 591	-16,57%
<i>Atteintes volontaires à l'intégrité physique</i>	1 435	1 268	-11,64%
<i>Atteintes aux biens</i>	7 404	6 698	-9,54%
VOLS (y compris recels)	5 679	4 859	-14,44%
* Vols à main armée	12	8	-33,33%
* Autres vols avec violences	132	81	-38,64%
* Cambriolages	979	990	1,12%
<i>dont - résidences principales</i>	315	331	5,08%
- <i>résidences secondaires</i>	78	80	2,56%
- <i>locaux industriels, commerciaux ou financiers</i>	314	263	-16,24%
* Vols avec entrée par ruse	42	42	0,00%
* Vols d'automobiles et de véhicules de transport avec fret	556	535	-3,78%
* Vols de véhicules motorisés à deux roues	222	276	24,32%
* Vols à la roulotte	802	558	-30,42%
* Vols d'accessoires sur véhicules immatriculés	479	367	-23,38%
* Autres vols simples	2 297	1 862	-18,94%
<i>dont - vols au préjudice des particuliers</i>	1 583	1 205	-23,88%
- <i>vols à la tire</i>	107	60	-43,93%
<i>dont - vols au préjudice d'établissements publics ou privés</i>	308	275	-10,71%
- <i>vols à l'étalage</i>	203	176	-13,30%
* Recels	158	140	-11,39%
ESCROQUERIES ET INFRACTIONS ÉCONOMIQUES ET FINANCIÈRES	1 066	1 161	8,91%
* Escroqueries, faux et contrefaçons	950	972	2,32%
<i>dont - escroqueries et abus de confiance</i>	398	431	8,29%
- <i>falsifications et usages de chèques volés</i>	324	261	-19,44%
- <i>falsifications et usages de cartes de crédit</i>	190	250	31,58%
- <i>faux en écriture (publique, authentique et autres)</i>	24	22	-8,33%
- <i>contrefaçons et fraudes (sauf fiscales)</i>	8	4	-50,00%
* Délinquance économique et financière	94	97	3,19%
<i>dont - travail clandestin</i>	50	44	-12,00%
- <i>emploi d'étranger sans titre de travail</i>	14	18	28,57%
* Infractions à la législation sur les chèques sauf chèques volés	22	92	318,18%
CRIMES ET DÉLITS CONTRE LES PERSONNES	1 621	1 525	-5,92%
* Homicides	8	8	0,00%
<i>dont - tentatives d'homicides</i>	2	6	200,00%
* Coups et blessures volontaires	725	694	-4,28%
<i>dont - coups et blessures volontaires non suivis de mort</i>	723	693	-4,15%
* Autres atteintes contre les personnes	472	413	-12,50%
<i>dont - menaces et chantages</i>	320	255	-20,31%
- <i>atteintes à la dignité et la personnalité</i>	113	130	15,04%
* Atteintes aux moeurs	159	139	-12,58%
<i>dont - viols</i>	43	40	-6,98%
- <i>sur mineur(e)s</i>	25	21	-16,00%
- <i>agressions sexuelles y compris harcèlements</i>	49	49	0,00%
- <i>sur mineur(e)s</i>	37	28	-24,32%
- <i>autres atteintes sexuelles</i>	66	50	-24,24%
* Infractions contre la famille et l'enfant	257	271	5,45%
<i>dont - violences, mauvais traitements, abandons</i>	41	44	7,32%
AUTRES INFRACTIONS (dont Stupéfiants)	4 173	3 945	-5,46%
* Infractions à la législation sur les stupéfiants	1 203	949	-21,11%
<i>dont - trafic ou revente sans usage</i>	61	51	-16,39%
- <i>usage - revente</i>	98	52	-46,94%
- <i>consommation</i>	928	717	-22,74%
* Délits à la police des étrangers	299	274	-8,36%
<i>dont - infractions aux conditions d'entrée et de séjour</i>	227	198	-12,78%
- <i>aide à l'entrée, à la circulation et au séjour</i>	38	36	-5,26%
* Destructions, dégradations	1 883	1 979	5,10%
<i>dont - attentats par explosifs</i>	1	0	-100,00%
- <i>incendies volontaires</i>	176	291	65,34%
- <i>autres destructions et dégradations de biens publics</i>	228	230	0,88%
- <i>destructions et dégradations de véhicules privés</i>	1 001	985	-1,60%
- <i>autres destructions et dégradations de biens privés</i>	477	473	-0,84%
* Délits divers	788	743	-5,71%
<i>dont - faux documents (identité, circulation et autres)</i>	48	38	-20,83%
- <i>outrages à dépositaires de l'autorité</i>	165	151	-8,48%
- <i>violences à dépositaires de l'autorité</i>	97	87	-10,31%
- <i>port ou détention d'armes prohibées</i>	125	118	-5,60%
- <i>pêche, chasse et atteintes à l'environnement</i>	9	13	44,44%
- <i>autres délits divers non spécifiés</i>	316	304	-3,80%

DÉPARTEMENT DE L'ARIÈGE (09)

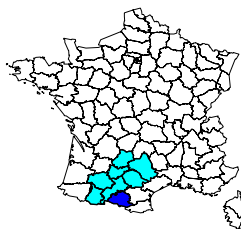

Année 2007	
Population du département (insee au 01 01 2005) :	146 000
Part du département dans la population nationale :	0,24%
Part du département dans la population de la région :	5,34%
Part du département dans la criminalité nationale :	0,15%
Part du département dans la criminalité de la région :	3,71%
Taux de criminalité pour 1000 habitants :	35,81
Rang national - taux de criminalité (sur 96) :	77

Total des personnes mises en cause :	2 212
Total des personnes mineures mises en cause :	401
Part des mineur(e)s dans le total des mis(es) en cause :	18,13%

Évolution de la criminalité constatée

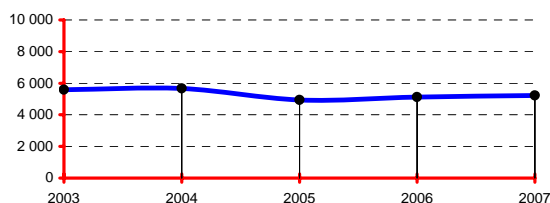

RÉGION : MIDI-PYRÉNÉES

Année 2007	
Population de la région (insee au 01 01 2005) :	2 735 000
Part de la région dans la population nationale :	4,44%
Total des infractions constatées sur la région :	140 892
Part de la région dans la criminalité nationale :	3,93%
Taux de criminalité pour 1000 habitants :	51,51
Rang national - taux de criminalité (sur 22) :	11

Total des personnes mises en cause :	38 019
Total des personnes mineures mises en cause :	6 501
Part des mineur(e)s dans le total des mis(es) en cause :	17,10%

Départements de la région, année 2007

Infractions constatées :	parts	variations
09 Ariège	3,71%	2,09%
12 Aveyron	5,68%	9,34%
31 Haute-Garonne	59,44%	1,44%
32 Gers	4,14%	11,52%
46 Lot	3,10%	-0,55%
65 Hautes-Pyrénées	6,80%	0,67%
81 Tam	9,34%	3,20%
82 Tam-et-Garonne	7,78%	0,38%

Parts :

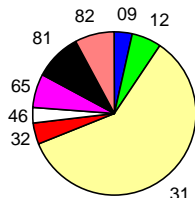

DONNÉES NATIONALES

Année 2007	
Population (métropole - insee au 01 01 2007) :	61 538 000
Total des infractions (métropole) :	3 589 293
Variation :	-3,66%
Taux pour 1000 habitants :	58,33
Total des personnes mises en cause :	1 128 871
Total des personnes mineures mises en cause :	203 699
Part des mineur(e)s dans le total des mis(es) en cause :	18,04%

Données départementales (services de police et unités de gendarmerie)	Année		
	2006	2007	variation
TOTAL DES INFRACTIONS	5 121	5 228	2,09%
<i>Délinquance de voie publique</i>	1 867	1 982	6,16%
<i>Infractions révélées par l'action des services</i>	548	499	-8,94%
<i>Atteintes volontaires à l'intégrité physique</i>	499	516	3,41%
<i>Atteintes aux biens</i>	3 067	3 228	5,25%
VOLS (y compris recels)	2 586	2 687	3,91%
* Vols à main armée	1	2	100,00%
* Autres vols avec violences	43	24	-44,19%
* Cambriolages	443	545	23,02%
<i>dont - résidences principales</i>	108	145	34,26%
- résidences secondaires	53	76	43,40%
- locaux industriels, commerciaux ou financiers	193	244	26,42%
* Vols avec entrée par ruse	29	27	-6,90%
* Vols d'automobiles et de véhicules de transport avec fret	196	217	10,71%
* Vols de véhicules motorisés à deux roues	96	127	32,29%
* Vols à la roulotte	355	309	-12,96%
* Vols d'accessoires sur véhicules immatriculés	137	133	-2,92%
* Autres vols simples	1 224	1 268	3,59%
<i>dont - vols au préjudice des particuliers</i>	937	956	2,03%
<i>dont - vols à la tire</i>	90	102	13,33%
<i>dont - vols au préjudice d'établissements publics ou privés</i>	127	159	25,20%
<i>dont - vols à l'étalage</i>	75	62	-17,33%
* Recels	62	35	-43,55%
ESCOQUERIES ET INFRACTIONS ÉCONOMIQUES ET FINANCIÈRES	562	512	-8,90%
* Escroqueries, faux et contrefaçons	429	432	0,70%
<i>dont - escroqueries et abus de confiance</i>	243	234	-3,70%
- falsifications et usages de chèques volés	110	117	6,36%
- falsifications et usages de cartes de crédit	49	55	12,24%
- faux en écriture (publique, authentique et autres)	17	19	11,76%
- contrefaçons et fraudes (sauf fiscales)	4	2	-50,00%
* Délinquance économique et financière	64	73	14,06%
<i>dont - travail clandestin</i>	26	27	3,85%
- emploi d'étranger sans titre de travail	1	2	100,00%
* Infractions à la législation sur les chèques sauf chèques volés	69	7	-89,86%
CRIMES ET DÉLITS CONTRE LES PERSONNES	667	680	1,95%
* Homicides	1	6	500,00%
<i>dont - tentatives d'homicides</i>	0	3	-
* Coups et blessures volontaires	258	293	13,57%
<i>dont - coups et blessures volontaires non suivis de mort</i>	258	291	12,79%
* Autres atteintes contre les personnes	156	141	-9,62%
<i>dont - menaces et chantages</i>	82	86	4,88%
- atteintes à la dignité et la personnalité	41	41	0,00%
* Atteintes aux moeurs	84	77	-8,33%
<i>dont - viols</i>	30	23	-23,33%
<i>dont - sur mineur(e)s</i>	23	17	-26,09%
<i>dont - agressions sexuelles y compris harcèlements</i>	26	21	-19,23%
<i>dont - sur mineur(e)s</i>	18	18	0,00%
<i>dont - autres atteintes sexuelles</i>	28	33	17,86%
* Infractions contre la famille et l'enfant	168	163	-2,98%
<i>dont - violences, mauvais traitements, abandons</i>	23	23	0,00%
AUTRES INFRACTIONS (dont Stupéfiants)	1 306	1 349	3,29%
* Infractions à la législation sur les stupéfiants	339	313	-7,67%
<i>dont - trafic ou revente sans usage</i>	3	7	133,33%
- usage - revente	37	38	2,70%
- consommation	223	198	-11,21%
* Délits à la police des étrangers	43	51	18,60%
<i>dont - infractions aux conditions d'entrée et de séjour</i>	34	39	14,71%
- aide à l'entrée, à la circulation et au séjour	1	3	200,00%
* Destructions, dégradations	543	576	6,08%
<i>dont - attentats par explosifs</i>	0	0	-
- incendies volontaires	33	52	57,58%
- autres destructions et dégradations de biens publics	90	93	3,33%
- destructions et dégradations de véhicules privés	267	269	0,75%
- autres destructions et dégradations de biens privés	153	162	5,88%
* Délits divers	381	409	7,35%
<i>dont - faux documents (identité, circulation et autres)</i>	19	18	-5,26%
- outrages à dépositaires de l'autorité	54	55	1,85%
- violences à dépositaires de l'autorité	34	36	5,88%
- port ou détention d'armes prohibées	40	31	-22,50%
- pêche, chasse et atteintes à l'environnement	18	16	-11,11%
- autres délits divers non spécifiés	197	234	18,78%

DÉPARTEMENT DE L'AUBE (10)

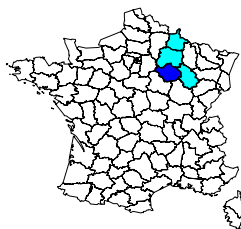

Année 2007	
Population du département (insee au 01 01 2005) :	298 000
Part du département dans la population nationale :	0,48%
Part du département dans la population de la région :	22,29%
Part du département dans la criminalité nationale :	0,41%
Part du département dans la criminalité de la région :	21,52%
Taux de criminalité pour 1000 habitants :	49,51
Rang national - taux de criminalité (sur 96) :	38

Total des personnes mises en cause :	4 469
Total des personnes mineures mises en cause :	939
Part des mineur(e)s dans le total des mis(es) en cause :	21,01%

Évolution de la criminalité constatée

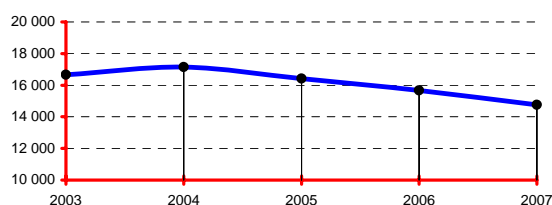

RÉGION : CHAMPAGNE-ARDENNE

Année 2007	
Population de la région (insee au 01 01 2005) :	1 337 000
Part de la région dans la population nationale :	2,17%
Total des infractions constatées sur la région :	68 568
Part de la région dans la criminalité nationale :	1,91%
Taux de criminalité pour 1000 habitants :	51,28
Rang national - taux de criminalité (sur 22) :	12

Total des personnes mises en cause :	21 539
Total des personnes mineures mises en cause :	4 630
Part des mineur(e)s dans le total des mis(es) en cause :	21,50%

Départements de la région, année 2007

Infractions constatées :	parts	variations
08 Ardennes	7,62%	2,09%
10 Aube	21,52%	-5,83%
51 Marne	48,62%	-7,16%
52 Haute-Marne	13,11%	4,49%

Parts :

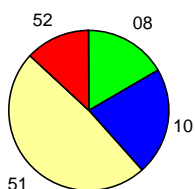

DONNÉES NATIONALES

Année 2007	
Population (métropole - insee au 01 01 2007) :	61 538 000
Total des infractions (métropole) :	3 589 293
Variation :	-3,66%
Taux pour 1000 habitants :	58,33
Total des personnes mises en cause :	1 128 871
Total des personnes mineures mises en cause :	203 699
Part des mineur(e)s dans le total des mis(es) en cause :	18,04%

Données départementales (services de police et unités de gendarmerie)	Année		
	2006	2007	variation
TOTAL DES INFRACTIONS	15 666	14 753	-5,83%
<i>Délinquance de voie publique</i>	7 071	6 233	-11,85%
<i>Infractions révélées par l'action des services</i>	1 021	1 088	6,56%
<i>Atteintes volontaires à l'intégrité physique</i>	2 102	1 937	-7,85%
<i>Atteintes aux biens</i>	10 552	9 440	-10,54%
VOLS (y compris recels)	8 391	7 359	-12,30%
* Vols à main armée	13	12	-7,69%
* Autres vols avec violences	370	273	-26,22%
* Cambriolages	1 962	1 689	-13,91%
<i>dont - résidences principales</i>	710	645	-9,15%
- <i>résidences secondaires</i>	145	129	-11,03%
- <i>locaux industriels, commerciaux ou financiers</i>	513	465	-9,36%
* Vols avec entrée par ruse	27	31	14,81%
* Vols d'automobiles et de véhicules de transport avec fret	513	450	-12,28%
* Vols de véhicules motorisés à deux roues	352	292	-17,05%
* Vols à la roulotte	943	798	-15,38%
* Vols d'accessoires sur véhicules immatriculés	623	566	-9,15%
* Autres vols simples	3 358	3 079	-8,31%
<i>dont - vols au préjudice des particuliers</i>	2 367	2 096	-11,45%
<i>dont - vols à la tire</i>	135	126	-6,67%
<i>dont - vols au préjudice d'établissements publics ou privés</i>	358	382	6,70%
<i>dont - vols à l'étalage</i>	411	314	-23,60%
* Recels	230	169	-26,52%
ESCROQUERIES ET INFRACTIONS ÉCONOMIQUES ET FINANCIÈRES	1 457	1 524	4,60%
* Escroqueries, faux et contrefaçons	1 366	1 450	6,15%
<i>dont - escroqueries et abus de confiance</i>	782	835	6,78%
- <i>falsifications et usages de chèques volés</i>	383	426	11,23%
- <i>falsifications et usages de cartes de crédit</i>	135	148	9,63%
- <i>faux en écriture (publique, authentique et autres)</i>	44	32	-27,27%
- <i>contrefaçons et fraudes (sauf fiscales)</i>	4	2	-50,00%
* Délinquance économique et financière	55	51	-7,27%
<i>dont - travail clandestin</i>	26	26	0,00%
- <i>emploi d'étranger sans titre de travail</i>	0	3	-
* Infractions à la législation sur les chèques sauf chèques volés	36	23	-36,11%
CRIMES ET DÉLITS CONTRE LES PERSONNES	2 041	2 037	-0,20%
* Homicides	3	5	66,67%
<i>dont - tentatives d'homicides</i>	3	2	-33,33%
* Coups et blessures volontaires	845	903	6,86%
<i>dont - coups et blessures volontaires non suivis de mort</i>	844	902	6,87%
* Autres atteintes contre les personnes	585	576	-1,54%
<i>dont - menaces et chantages</i>	412	378	-8,25%
- <i>atteintes à la dignité et la personnalité</i>	127	143	12,60%
* Atteintes aux moeurs	281	214	-23,84%
<i>dont - viols</i>	97	58	-40,21%
<i>dont - sur mineur(e)s</i>	59	40	-32,20%
<i>dont - agressions sexuelles y compris harcèlements</i>	104	85	-18,27%
<i>dont - sur mineur(e)s</i>	72	53	-26,39%
<i>dont - autres atteintes sexuelles</i>	80	71	-11,25%
* Infractions contre la famille et l'enfant	327	339	3,67%
<i>dont - violences, mauvais traitements, abandons</i>	137	137	0,00%
AUTRES INFRACTIONS (dont Stupéfiants)	3 777	3 833	1,48%
* Infractions à la législation sur les stupéfiants	561	668	19,07%
<i>dont - trafic ou revente sans usage</i>	14	3	-78,57%
- <i>usage - revente</i>	121	142	17,36%
- <i>consommation</i>	395	488	23,54%
* Délits à la police des étrangers	66	68	3,03%
<i>dont - infractions aux conditions d'entrée et de séjour</i>	59	64	8,47%
- <i>aide à l'entrée, à la circulation et au séjour</i>	2	2	0,00%
* Destructions, dégradations	2 391	2 250	-5,90%
<i>dont - attentats par explosifs</i>	0	0	-
- <i>incendies volontaires</i>	219	210	-4,11%
- <i>autres destructions et dégradations de biens publics</i>	206	200	-2,91%
- <i>destructions et dégradations de véhicules privés</i>	1 240	1 095	-11,69%
- <i>autres destructions et dégradations de biens privés</i>	726	745	2,62%
* Délits divers	759	847	11,59%
<i>dont - faux documents (identité, circulation et autres)</i>	45	42	-6,67%
- <i>outrages à dépositaires de l'autorité</i>	156	162	3,85%
- <i>violences à dépositaires de l'autorité</i>	110	81	-26,36%
- <i>port ou détention d'armes prohibées</i>	82	105	28,05%
- <i>pêche, chasse et atteintes à l'environnement</i>	12	6	-50,00%
- <i>autres délits divers non spécifiés</i>	326	433	32,82%

DÉPARTEMENT DE L'AUDE (11)

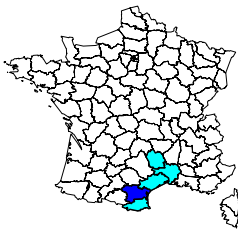

Année 2007	
Population du département (insee au 01 01 2005) :	337 000
Part du département dans la population nationale :	0,55%
Part du département dans la population de la région :	13,61%
Part du département dans la criminalité nationale :	0,54%
Part du département dans la criminalité de la région :	10,99%
Taux de criminalité pour 1000 habitants :	57,28
Rang national - taux de criminalité (sur 96) :	24

Total des personnes mises en cause :	6 047
Total des personnes mineures mises en cause :	1 081
Part des mineur(e)s dans le total des mis(es) en cause :	17,88%

Évolution de la criminalité constatée

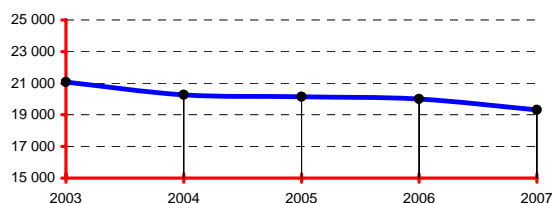

RÉGION : LANGUEDOC-ROUSSILLON

Année 2007	
Population de la région (insee au 01 01 2005) :	2 476 631
Part de la région dans la population nationale :	4,02%
Total des infractions constatées sur la région :	175 655
Part de la région dans la criminalité nationale :	4,89%
Taux de criminalité pour 1000 habitants :	70,92
Rang national - taux de criminalité (sur 22) :	3

Total des personnes mises en cause :	50 993
Total des personnes mineures mises en cause :	8 456
Part des mineur(e)s dans le total des mis(es) en cause :	16,58%

Départements de la région, année 2007

Infractions constatées :	parts	variations
11 Aude	10,99%	-3,51%
30 Gard	26,85%	-1,84%
34 Hérault	41,96%	-7,63%
48 Lozère	1,11%	2,91%
66 Pyrénées-Orientales	19,09%	-12,69%

Parts :

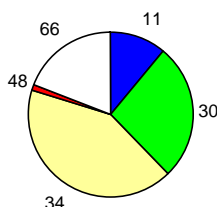

DONNÉES NATIONALES

Année 2007	
Population (métropole - insee au 01 01 2007) :	61 538 000
Total des infractions (métropole) :	3 589 293
Variation :	-3,66%
Taux pour 1000 habitants :	58,33
Total des personnes mises en cause :	1 128 871
Total des personnes mineures mises en cause :	203 699
Part des mineur(e)s dans le total des mis(es) en cause :	18,04%

Données départementales (services de police et unités de gendarmerie)	Année		
	2006	2007	variation
TOTAL DES INFRACTIONS	20 008	19 305	-3,51%
<i>Délinquance de voie publique</i>	9 494	9 189	-3,21%
<i>Infractions révélées par l'action des services</i>	1 700	1 842	8,35%
<i>Atteintes volontaires à l'intégrité physique</i>	1 544	1 597	3,43%
<i>Atteintes aux biens</i>	14 071	13 220	-6,05%
VOLS (y compris recels)	11 786	11 087	-5,93%
* Vols à main armée	10	20	100,00%
* Autres vols avec violences	238	264	10,92%
* Cambriolages	2 027	1 659	-18,15%
<i>dont - résidences principales</i>	794	622	-21,66%
<i>- résidences secondaires</i>	239	178	-25,52%
<i>- locaux industriels, commerciaux ou financiers</i>	582	473	-18,73%
* Vols avec entrée par ruse	89	77	-13,48%
* Vols d'automobiles et de véhicules de transport avec fret	1 195	969	-18,91%
* Vols de véhicules motorisés à deux roues	390	491	25,90%
* Vols à la roulotte	2 341	2 615	11,70%
* Vols d'accessoires sur véhicules immatriculés	709	760	7,19%
* Autres vols simples	4 612	4 058	-12,01%
<i>dont - vols au préjudice des particuliers</i>	3 767	3 246	-13,83%
<i>dont - vols à la tire</i>	315	285	-9,52%
<i>dont - vols au préjudice d'établissements publics ou privés</i>	401	391	-2,49%
<i>dont - vols à l'étalage</i>	237	249	5,06%
* Recels	175	174	-0,57%
ESCROQUERIES ET INFRACTIONS ÉCONOMIQUES ET FINANCIÈRES	1 742	1 641	-5,80%
* Escroqueries, faux et contrefaçons	1 475	1 410	-4,41%
<i>dont - escroqueries et abus de confiance</i>	940	956	1,70%
<i>- falsifications et usages de chèques volés</i>	282	306	8,51%
<i>- falsifications et usages de cartes de crédit</i>	156	111	-28,85%
<i>- faux en écriture (publique, authentique et autres)</i>	58	29	-50,00%
<i>- contrefaçons et fraudes (sauf fiscales)</i>	36	2	-94,44%
* Délinquance économique et financière	214	209	-2,34%
<i>dont - travail clandestin</i>	99	119	20,20%
<i>- emploi d'étranger sans titre de travail</i>	24	27	12,50%
* Infractions à la législation sur les chèques sauf chèques volés	53	22	-58,49%
CRIMES ET DÉLITS CONTRE LES PERSONNES	1 749	1 773	1,37%
* Homicides	8	6	-25,00%
<i>dont - tentatives d'homicides</i>	5	1	-80,00%
* Coups et blessures volontaires	727	753	3,58%
<i>dont - coups et blessures volontaires non suivis de mort</i>	726	750	3,31%
* Autres atteintes contre les personnes	505	550	8,91%
<i>dont - menaces et chantages</i>	311	324	4,18%
<i>- atteintes à la dignité et la personnalité</i>	108	156	44,44%
* Atteintes aux moeurs	191	184	-3,66%
<i>dont - viols</i>	61	43	-29,51%
<i>dont - sur mineur(e)s</i>	37	28	-24,32%
<i>dont - agressions sexuelles y compris harcèlements</i>	62	52	-16,13%
<i>dont - sur mineur(e)s</i>	41	24	-41,46%
<i>dont - autres atteintes sexuelles</i>	68	86	26,47%
* Infractions contre la famille et l'enfant	318	280	-11,95%
<i>dont - violences, mauvais traitements, abandons</i>	28	28	0,00%
AUTRES INFRACTIONS (dont Stupéfiants)	4 731	4 804	1,54%
* Infractions à la législation sur les stupéfiants	882	917	3,97%
<i>dont - trafic ou revente sans usage</i>	19	13	-31,58%
<i>- usage - revente</i>	113	97	-14,16%
<i>- consommation</i>	642	668	4,05%
* Délits à la police des étrangers	290	348	20,00%
<i>dont - infractions aux conditions d'entrée et de séjour</i>	229	300	31,00%
<i>- aide à l'entrée, à la circulation et au séjour</i>	34	37	8,82%
* Destructions, dégradations	2 460	2 307	-6,22%
<i>dont - attentats par explosifs</i>	3	0	-100,00%
<i>- incendies volontaires</i>	176	171	-2,84%
<i>- autres destructions et dégradations de biens publics</i>	284	270	-4,93%
<i>- destructions et dégradations de véhicules privés</i>	1 181	1 134	-3,98%
<i>- autres destructions et dégradations de biens privés</i>	816	732	-10,29%
* Délits divers	1 099	1 232	12,10%
<i>dont - faux documents (identité, circulation et autres)</i>	60	62	3,33%
<i>- outrages à dépositaires de l'autorité</i>	125	144	15,20%
<i>- violences à dépositaires de l'autorité</i>	85	98	15,29%
<i>- port ou détention d'armes prohibées</i>	147	157	6,80%
<i>- pêche, chasse et atteintes à l'environnement</i>	40	57	42,50%
<i>- autres délits divers non spécifiés</i>	614	684	11,40%

DÉPARTEMENT DE L'AVEYRON (12)

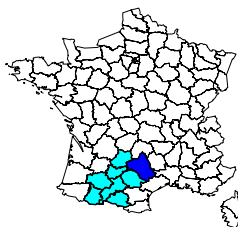

Année 2007	
Population du département (insee au 01 01 2005) :	271 000
Part du département dans la population nationale :	0,44%
Part du département dans la population de la région :	9,91%
Part du département dans la criminalité nationale :	0,22%
Part du département dans la criminalité de la région :	5,68%
Taux de criminalité pour 1000 habitants :	29,54
Rang national - taux de criminalité (sur 96) :	90

Total des personnes mises en cause :	3 371
Total des personnes mineures mises en cause :	551
Part des mineur(e)s dans le total des mis(es) en cause :	16,35%

Évolution de la criminalité constatée

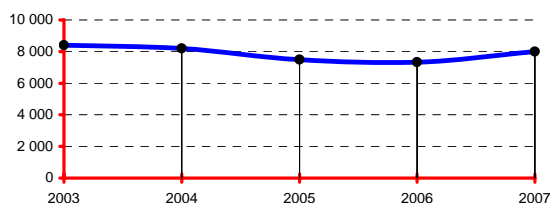

RÉGION : MIDI-PYRÉNÉES

Année 2007	
Population de la région (insee au 01 01 2005):	2 735 000
Part de la région dans la population nationale :	4,44%
Total des infractions constatées sur la région :	140 892
Part de la région dans la criminalité nationale :	3,93%
Taux de criminalité pour 1000 habitants :	51,51
Rang national - taux de criminalité (sur 22) :	11

Total des personnes mises en cause :	38 019
Total des personnes mineures mises en cause :	6 501
Part des mineur(e)s dans le total des mis(es) en cause :	17,10%

Départements de la région, année 2007

Infractions constatées :	parts	variations
09 Ariège	3,71%	2,09%
12 Aveyron	5,68%	9,34%
31 Haute-Garonne	59,44%	1,44%
32 Gers	4,14%	11,52%
46 Lot	3,10%	-0,55%
65 Hautes-Pyrénées	6,80%	0,67%
81 Tam	9,34%	3,20%
82 Tam-et-Garonne	7,78%	0,38%

Parts :

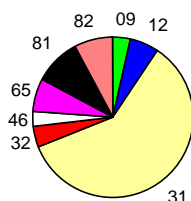

DONNÉES NATIONALES

Année 2007	
Population (métropole - insee au 01 01 2007) :	61 538 000
Total des infractions (métropole) :	3 589 293
Variation :	-3,66%
Taux pour 1000 habitants :	58,33
Total des personnes mises en cause :	1 128 871
Total des personnes mineures mises en cause :	203 699
Part des mineur(e)s dans le total des mis(es) en cause :	18,04%

Données départementales (services de police et unités de gendarmerie)	Année		
	2006	2007	variation
TOTAL DES INFRACTIONS	7 322	8 006	9,34%
<i>Délinquance de voie publique</i>	2 478	2 218	-10,49%
<i>Infractions révélées par l'action des services</i>	1 149	1 369	19,15%
<i>Atteintes volontaires à l'intégrité physique</i>	692	776	12,14%
<i>Atteintes aux biens</i>	4 050	3 827	-5,51%
VOLS (y compris recels)	3 350	3 207	-4,27%
* Vols à main armée	4	1	-75,00%
* Autres vols avec violences	53	31	-41,51%
* Cambriolages	649	544	-16,18%
<i>dont - résidences principales</i>	174	138	-20,69%
- <i>résidences secondaires</i>	49	52	6,12%
- <i>locaux industriels, commerciaux ou financiers</i>	279	232	-16,85%
* Vols avec entrée par ruse	26	22	-15,38%
* Vols d'automobiles et de véhicules de transport avec fret	158	157	-0,63%
* Vols de véhicules motorisés à deux roues	152	139	-8,55%
* Vols à la roulotte	476	408	-14,29%
* Vols d'accessoires sur véhicules immatriculés	193	151	-21,76%
* Autres vols simples	1 561	1 606	2,88%
<i>dont - vols au préjudice des particuliers</i>	1 074	1 091	1,58%
<i>dont - vols à la tire</i>	44	59	34,09%
<i>dont - vols au préjudice d'établissements publics ou privés</i>	231	243	5,19%
<i>dont - vols à l'étalage</i>	187	200	6,95%
* Recels	78	148	89,74%
ESCROQUERIES ET INFRACTIONS ÉCONOMIQUES ET FINANCIÈRES	1 038	1 522	46,63%
* Escroqueries, faux et contrefaçons	793	1 256	58,39%
<i>dont - escroqueries et abus de confiance</i>	487	574	17,86%
- <i>falsifications et usages de chèques volés</i>	193	571	195,85%
- <i>falsifications et usages de cartes de crédit</i>	59	74	25,42%
- <i>faux en écriture (publique, authentique et autres)</i>	31	23	-25,81%
- <i>contrefaçons et fraudes (sauf fiscales)</i>	12	7	-41,67%
* Délinquance économique et financière	114	140	22,81%
<i>dont - travail clandestin</i>	53	51	-3,77%
- <i>emploi d'étranger sans titre de travail</i>	2	11	450,00%
* Infractions à la législation sur les chèques sauf chèques volés	131	126	-3,82%
CRIMES ET DÉLITS CONTRE LES PERSONNES	802	961	19,83%
* Homicides	2	5	150,00%
<i>dont - tentatives d'homicides</i>	1	2	100,00%
* Coups et blessures volontaires	332	438	31,93%
<i>dont - coups et blessures volontaires non suivis de mort</i>	332	437	31,63%
* Autres atteintes contre les personnes	219	273	24,66%
<i>dont - menaces et chantages</i>	134	158	17,91%
- <i>atteintes à la dignité et la personnalité</i>	66	92	39,39%
* Atteintes aux moeurs	129	95	-26,36%
<i>dont - viols</i>	41	36	-12,20%
<i>dont - sur mineur(e)s</i>	20	21	5,00%
<i>dont - agressions sexuelles y compris harcèlements</i>	56	32	-42,86%
<i>dont - sur mineur(e)s</i>	30	20	-33,33%
<i>dont - autres atteintes sexuelles</i>	32	26	-18,75%
* Infractions contre la famille et l'enfant	120	150	25,00%
<i>dont - violences, mauvais traitements, abandons</i>	31	34	9,68%
AUTRES INFRACTIONS (dont Stupéfiants)	2 132	2 316	8,63%
* Infractions à la législation sur les stupéfiants	811	900	10,97%
<i>dont - trafic ou revente sans usage</i>	6	9	50,00%
- <i>usage - revente</i>	76	160	110,53%
- <i>consommation</i>	573	559	-2,44%
* Délits à la police des étrangers	36	74	105,56%
<i>dont - infractions aux conditions d'entrée et de séjour</i>	26	56	115,38%
- <i>aide à l'entrée, à la circulation et au séjour</i>	7	9	28,57%
* Destructions, dégradations	778	768	-1,29%
<i>dont - attentats par explosifs</i>	0	0	-
- <i>incendies volontaires</i>	25	37	48,00%
- <i>autres destructions et dégradations de biens publics</i>	141	140	-0,71%
- <i>destructions et dégradations de véhicules privés</i>	356	338	-5,06%
- <i>autres destructions et dégradations de biens privés</i>	256	253	-1,17%
* Délits divers	507	574	13,21%
<i>dont - faux documents (identité, circulation et autres)</i>	30	32	6,67%
- <i>outrages à dépositaires de l'autorité</i>	72	73	1,39%
- <i>violences à dépositaires de l'autorité</i>	37	39	5,41%
- <i>port ou détention d'armes prohibées</i>	116	105	-9,48%
- <i>pêche, chasse et atteintes à l'environnement</i>	15	27	80,00%
- <i>autres délits divers non spécifiés</i>	202	266	31,68%

DÉPARTEMENT DES BOUCHES-DU-RHÔNE (13)

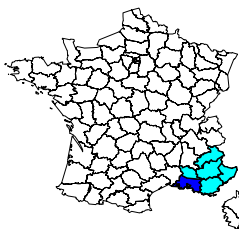

Année 2007
 Population du département (insee au 01 01 2005) : 1 906 000
 Part du département dans la population nationale : 3,10%
 Part du département dans la population de la région : 39,95%
 Part du département dans la criminalité nationale : 5,02%
 Part du département dans la criminalité de la région : 45,13%
 Taux de criminalité pour 1000 habitants : 94,48
 Rang national - taux de criminalité (sur 96) : 4

Total des personnes mises en cause : 45 000
 Total des personnes mineures mises en cause : 8 628
 Part des mineur(e)s dans le total des mis(es) en cause : 19,17%

Évolution de la criminalité constatée

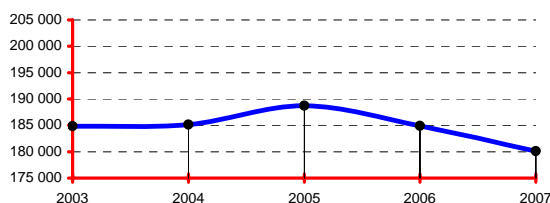

RÉGION : PROVENCE-ALPES-CÔTE D'AZUR

Année 2007
 Population de la région (insee au 01 01 2005) : 4 770 369
 Part de la région dans la population nationale : 7,75%
 Total des infractions constatées sur la région : 399 065
 Part de la région dans la criminalité nationale : 11,12%
 Taux de criminalité pour 1000 habitants : 83,65
 Rang national - taux de criminalité (sur 22) : 1

Total des personnes mises en cause : 110 069
 Total des personnes mineures mises en cause : 18 786
 Part des mineur(e)s dans le total des mis(es) en cause : 17,07%

Départements de la région, année 2007

Département	parts	variations
04 Alpes-de-Hte-Provence	1,74%	-5,56%
05 Hautes-Alpes	1,50%	0,72%
06 Alpes-Maritimes	26,20%	-4,96%
13 Bouches-du-Rhône	45,13%	-2,61%
83 Var	16,25%	-5,52%
84 Vaucluse	9,18%	-1,05%

Parts :

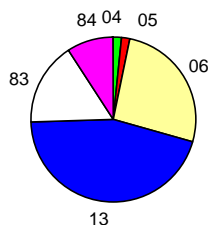

DONNÉES NATIONALES

Année 2007
 Population (métropole - insee au 01 01 2007) : 61 538 000
 Total des infractions (métropole) : 3 589 293
 Variation : -3,66%
 Taux pour 1000 habitants : 58,33
 Total des personnes mises en cause : 1 128 871
 Total des personnes mineures mises en cause : 203 699
 Part des mineur(e)s dans le total des mis(es) en cause : 18,04%

Données départementales (services de police et unités de gendarmerie)	Année		
	2006	2007	variation
TOTAL DES INFRACTIONS	184 902	180 082	-2,61%
Délinquance de voie publique	101 547	97 592	-3,89%
Infractions révélées par l'action des services	15 208	15 442	1,54%
Atteintes volontaires à l'intégrité physique	23 444	23 390	-0,23%
Atteintes aux biens	133 598	126 668	-5,19%
VOLS (y compris recels)	116 286	111 869	-3,80%
* Vols à main armée	826	714	-13,56%
* Autres vols avec violences	10 095	9 302	-7,86%
* Cambriolages	16 378	16 612	1,43%
<i>dont - résidences principales</i>	8 859	9 056	2,22%
- résidences secondaires	224	224	0,00%
- locaux industriels, commerciaux ou financiers	4 377	4 076	-6,88%
* Vols avec entrée par ruse	602	570	-5,32%
* Vols d'automobiles et de véhicules de transport avec fret	11 750	10 719	-8,77%
* Vols de véhicules motorisés à deux roues	5 085	4 843	-4,76%
* Vols à la roulotte	23 922	24 287	1,53%
* Vols d'accessoires sur véhicules immatriculés	7 505	7 891	5,14%
* Autres vols simples	37 589	34 798	-7,43%
<i>dont - vols au préjudice des particuliers</i>	32 691	29 758	-8,97%
<i>dont - vols à la tire</i>	7 774	8 099	4,18%
<i>dont - vols au préjudice d'établissements publics ou privés</i>	2 569	2 699	5,06%
<i>dont - vols à l'étalage</i>	1 618	1 648	1,85%
* Recels	2 534	2 133	-15,82%
ESCROQUERIES ET INFRACTIONS ÉCONOMIQUES ET FINANCIÈRES	14 214	15 062	5,97%
* Escroqueries, faux et contrefaçons	12 712	13 606	7,03%
<i>dont - escroqueries et abus de confiance</i>	6 112	7 439	21,71%
- falsifications et usages de chèques volés	2 427	2 453	1,07%
- falsifications et usages de cartes de crédit	3 526	3 112	-11,74%
- faux en écriture (publique, authentique et autres)	333	369	10,81%
- contrefaçons et fraudes (sauf fiscales)	224	128	-42,86%
* Délinquance économique et financière	1 374	1 370	-0,29%
<i>dont - travail clandestin</i>	364	383	5,22%
- emploi d'étranger sans titre de travail	133	143	7,52%
* Infractions à la législation sur les chèques sauf chèques volés	128	86	-32,81%
CRIMES ET DÉLITS CONTRE LES PERSONNES	14 807	15 773	6,52%
* Homicides	91	100	9,89%
<i>dont - tentatives d'homicides</i>	38	63	65,79%
* Coups et blessures volontaires	6 019	6 690	11,15%
<i>dont - coups et blessures volontaires non suivis de mort</i>	6 011	6 687	11,25%
* Autres atteintes contre les personnes	5 136	5 347	4,11%
<i>dont - menaces et extorsions</i>	3 988	4 044	1,40%
- atteintes à la dignité et la personnalité	775	914	17,94%
* Atteintes aux moeurs	1 296	1 231	-5,02%
<i>dont - viols</i>	310	327	5,48%
<i>dont - sur mineur(e)s</i>	162	155	-4,32%
<i>dont - agressions sexuelles y compris harcèlements</i>	447	415	-7,16%
<i>dont - sur mineur(e)s</i>	277	258	-6,86%
<i>dont - autres atteintes sexuelles</i>	512	462	-9,77%
* Infractions contre la famille et l'enfant	2 265	2 405	6,18%
<i>dont - violences, mauvais traitements, abandons</i>	535	552	3,18%
AUTRES INFRACTIONS (dont Stupéfiants)	39 595	37 378	-5,60%
* Infractions à la législation sur les stupéfiants	6 238	6 221	-0,27%
<i>dont - trafic ou revente sans usage</i>	243	281	15,64%
- usage - revente	350	266	-24,00%
- consommation	5 350	5 379	0,54%
* Délits à la police des étrangers	3 765	4 437	17,85%
<i>dont - infractions aux conditions d'entrée et de séjour</i>	3 339	4 027	20,60%
- aide à l'entrée, à la circulation et au séjour	148	145	-2,03%
* Destructions, dégradations	19 846	16 932	-14,68%
<i>dont - attentats par explosifs</i>	5	3	-40,00%
- incendies volontaires	1 489	1 685	13,16%
- autres destructions et dégradations de biens publics	1 068	1 050	-1,69%
- destructions et dégradations de véhicules privés	10 229	7 783	-23,91%
- autres destructions et dégradations de biens privés	7 055	6 411	-9,13%
* Délits divers	9 746	9 788	0,43%
<i>dont - faux documents (identité, circulation et autres)</i>	518	568	9,65%
- outrages à dépositaires de l'autorité	1 273	1 291	1,41%
- violences à dépositaires de l'autorité	1 012	1 144	13,04%
- port ou détention d'armes prohibées	1 508	1 426	-5,44%
- pêche, chasse et atteintes à l'environnement	425	262	-38,35%
- autres délits divers non spécifiés	4 813	4 863	1,04%

DÉPARTEMENT DU CALVADOS (14)

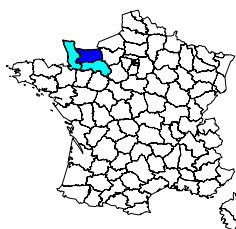

	Année 2007
Population du département (insee au 01 01 2005) :	664 000
Part du département dans la population nationale :	1,08%
Part du département dans la population de la région :	45,92%
Part du département dans la criminalité nationale :	0,88%
Part du département dans la criminalité de la région :	54,09%
Taux de criminalité pour 1000 habitants :	47,45
Rang national - taux de criminalité (sur 96) :	43

Total des personnes mises en cause :	11 885
Total des personnes mineures mises en cause :	2 712
Part des mineur(e)s dans le total des mis(es) en cause :	22,82%

Évolution de la criminalité constatée

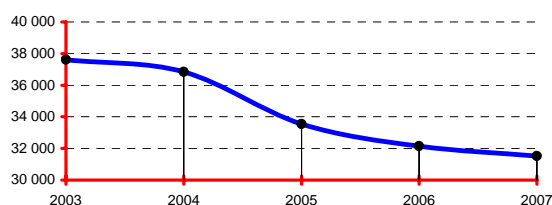

RÉGION : BASSE-NORMANDIE

	Année 2007
Population de la région (insee au 01 01 2005) :	1 446 000
Part de la région dans la population nationale :	2,35%
Total des infractions constatées sur la région :	58 258
Part de la région dans la criminalité nationale :	1,62%
Taux de criminalité pour 1000 habitants :	40,29
Rang national - taux de criminalité (sur 22) :	19

Total des personnes mises en cause :	23 164
Total des personnes mineures mises en cause :	4 659
Part des mineur(e)s dans le total des mis(es) en cause :	20,11%

Départements de la région, année 2007

Infractions constatées :	parts	variations
14 Calvados	54,09%	-1,98%
50 Manche	28,70%	-2,99%
61 Orne	17,21%	1,22%

Parts :

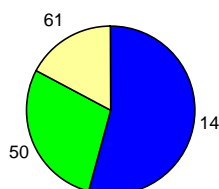

DONNÉES NATIONALES

	Année 2007
Population (métropole - insee au 01 01 2007) :	61 538 000
Total des infractions (métropole) :	3 589 293
Variation :	-3,66%
Taux pour 1000 habitants :	58,33
Total des personnes mises en cause :	1 128 871
Total des personnes mineures mises en cause :	203 699
Part des mineur(e)s dans le total des mis(es) en cause :	18,04%

Données départementales (services de police et unités de gendarmerie)	Année		
	2006	2007	variation
TOTAL DES INFRACTIONS	32 145	31 510	-1,98%
<i>Délinquance de voie publique</i>	13 828	12 721	-8,01%
<i>Infractions révélées par l'action des services</i>	2 790	2 831	1,47%
<i>Atteintes volontaires à l'intégrité physique</i>	3 513	3 827	8,94%
<i>Atteintes aux biens</i>	21 981	20 598	-6,29%
VOLS (y compris recels)	17 029	16 380	-3,81%
* Vols à main armée	27	13	-51,85%
* Autres vols avec violences	577	617	6,93%
* Cambriolages	2 254	2 211	-1,91%
<i>dont - résidences principales</i>	787	755	-4,07%
- <i>résidences secondaires</i>	233	199	-14,59%
- <i>locaux industriels, commerciaux ou financiers</i>	639	605	-5,32%
* Vols avec entrée par ruse	88	82	-6,82%
* Vols d'automobiles et de véhicules de transport avec fret	947	779	-17,74%
* Vols de véhicules motorisés à deux roues	640	678	5,94%
* Vols à la roulotte	2 351	2 322	-1,23%
* Vols d'accessoires sur véhicules immatriculés	1 499	1 410	-5,94%
* Autres vols simples	8 303	7 955	-4,19%
<i>dont - vols au préjudice des particuliers</i>	5 621	5 575	-0,82%
<i>dont - vols à la tire</i>	635	541	-14,80%
<i>dont - vols au préjudice d'établissements publics ou privés</i>	1 101	906	-17,71%
<i>dont - vols à l'étalage</i>	1 275	1 219	-4,39%
* Recels	343	313	-8,75%
ESCROQUERIES ET INFRACTIONS ÉCONOMIQUES ET FINANCIÈRES	2 205	2 761	25,22%
* Escroqueries, faux et contrefaçons	1 913	2 514	31,42%
<i>dont - escroqueries et abus de confiance</i>	1 058	1 084	2,46%
- <i>falsifications et usages de chèques volés</i>	565	1 197	111,86%
- <i>falsifications et usages de cartes de crédit</i>	205	168	-18,05%
- <i>faux en écriture (publique, authentique et autres)</i>	50	47	-6,00%
- <i>contrefaçons et fraudes (sauf fiscales)</i>	14	13	-7,14%
* Délinquance économique et financière	200	169	-15,50%
<i>dont - travail clandestin</i>	124	86	-30,65%
- <i>emploi d'étranger sans titre de travail</i>	4	14	250,00%
* Infractions à la législation sur les chèques sauf chèques volés	92	78	-15,22%
CRIMES ET DÉLITS CONTRE LES PERSONNES	3 729	3 892	4,37%
* Homicides	21	18	-14,29%
<i>dont - tentatives d'homicides</i>	13	10	-23,08%
* Coups et blessures volontaires	1 588	1 706	7,43%
<i>dont - coups et blessures volontaires non suivis de mort</i>	1 588	1 702	7,18%
* Autres atteintes contre les personnes	1 021	1 044	2,25%
<i>dont - menaces et chantages</i>	592	609	2,87%
- <i>atteintes à la dignité et la personnalité</i>	318	335	5,35%
* Atteintes aux moeurs	410	443	8,05%
<i>dont - viols</i>	96	142	47,92%
<i>dont - sur mineur(e)s</i>	56	84	50,00%
<i>dont - agressions sexuelles y compris harcèlements</i>	140	143	2,14%
<i>dont - sur mineur(e)s</i>	87	88	1,15%
<i>dont - autres atteintes sexuelles</i>	173	153	-11,56%
* Infractions contre la famille et l'enfant	689	681	-1,16%
<i>dont - violences, mauvais traitements, abandons</i>	227	273	20,26%
AUTRES INFRACTIONS (dont Stupéfiants)	9 182	8 477	-7,68%
* Infractions à la législation sur les stupéfiants	1 713	1 687	-1,52%
<i>dont - trafic ou revente sans usage</i>	25	34	36,00%
- <i>usage - revente</i>	202	225	11,39%
- <i>consommation</i>	1 360	1 315	-3,31%
* Délits à la police des étrangers	195	243	24,62%
<i>dont - infractions aux conditions d'entrée et de séjour</i>	182	221	21,43%
- <i>aide à l'entrée, à la circulation et au séjour</i>	7	15	114,29%
* Destructions, dégradations	5 295	4 531	-14,43%
<i>dont - attentats par explosifs</i>	0	0	-
- <i>incendies volontaires</i>	380	352	-7,37%
- <i>autres destructions et dégradations de biens publics</i>	474	569	20,04%
- <i>destructions et dégradations de véhicules privés</i>	2 446	1 946	-20,44%
- <i>autres destructions et dégradations de biens privés</i>	1 995	1 664	-16,59%
* Délits divers	1 979	2 016	1,87%
<i>dont - faux documents (identité, circulation et autres)</i>	70	82	17,14%
- <i>outrages à dépositaires de l'autorité</i>	282	292	3,55%
- <i>violences à dépositaires de l'autorité</i>	227	289	27,31%
- <i>port ou détention d'armes prohibées</i>	309	369	19,42%
- <i>pêche, chasse et atteintes à l'environnement</i>	65	37	-43,08%
- <i>autres délits divers non spécifiés</i>	980	900	-8,16%

DÉPARTEMENT DU CANTAL (15)

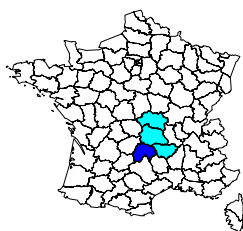

Année 2007

Population du département (insee au 01 01 2005) :	151 000
Part du département dans la population nationale :	0,25%
Part du département dans la population de la région :	11,34%
Part du département dans la criminalité nationale :	0,09%
Part du département dans la criminalité de la région :	7,16%
Taux de criminalité pour 1000 habitants :	21,75
Rang national - taux de criminalité (sur 96) :	95

Total des personnes mises en cause :	1 288
Total des personnes mineures mises en cause :	253
Part des mineur(e)s dans le total des mis(es) en cause :	19,64%

Évolution de la criminalité constatée

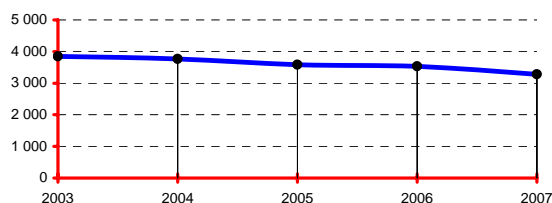

RÉGION : AUVERGNE

Année 2007

Population de la région (insee au 01 01 2005):	1 331 000
Part de la région dans la population nationale :	2,16%
Total des infractions constatées sur la région :	45 852
Part de la région dans la criminalité nationale :	1,28%
Taux de criminalité pour 1000 habitants :	34,45
Rang national - taux de criminalité (sur 22) :	21

Total des personnes mises en cause :	16 450
Total des personnes mineures mises en cause :	2 932
Part des mineur(e)s dans le total des mis(es) en cause :	17,82%

Départements de la région, année 2007

Infractions constatées :	parts	variations
03 Allier	25,58%	-5,16%
15 Cantal	7,16%	-6,94%
43 Haute-Loire	12,27%	-16,21%
63 Puy-de-Dôme	54,99%	-1,55%

Parts :

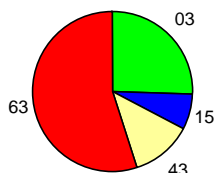

DONNÉES NATIONALES

Année 2007

Population (métropole - insee au 01 01 2007) :	61 538 000
Total des infractions (métropole) :	3 589 293
Variation :	-3,66%
Taux pour 1000 habitants :	58,33
Total des personnes mises en cause :	1 128 871
Total des personnes mineures mises en cause :	203 699
Part des mineur(e)s dans le total des mis(es) en cause :	18,04%

Données départementales (services de police et unités de gendarmerie)	Année		
	2006	2007	variation
TOTAL DES INFRACTIONS	3 529	3 284	-6,94%
<i>Délinquance de voie publique</i>	1 061	1 073	1,13%
<i>Infractions révélées par l'action des services</i>	427	321	-24,82%
<i>Atteintes volontaires à l'intégrité physique</i>	333	408	22,52%
<i>Atteintes aux biens</i>	1 823	1 888	3,57%
VOLS (y compris recels)	1 523	1 548	1,64%
* Vols à main armée	1	0	-100,00%
* Autres vols avec violences	33	39	18,18%
* Cambriolages	274	270	-1,46%
<i>dont - résidences principales</i>	34	28	-17,65%
<i>- résidences secondaires</i>	42	57	35,71%
<i>- locaux industriels, commerciaux ou financiers</i>	123	91	-26,02%
* Vols avec entrée par ruse	3	8	166,67%
* Vols d'automobiles et de véhicules de transport avec fret	72	62	-13,89%
* Vols de véhicules motorisés à deux roues	42	34	-19,05%
* Vols à la roulotte	167	211	26,35%
* Vols d'accessoires sur véhicules immatriculés	91	66	-27,47%
* Autres vols simples	764	808	5,76%
<i>dont - vols au préjudice des particuliers</i>	498	544	9,24%
<i>dont - vols à la tire</i>	29	14	-51,72%
<i>dont - vols au préjudice d'établissements publics ou privés</i>	145	126	-13,10%
<i>dont - vols à l'étalage</i>	71	68	-4,23%
* Recels	76	50	-34,21%
ESCROQUERIES ET INFRACTIONS ÉCONOMIQUES ET FINANCIÈRES	736	486	-33,97%
* Escroqueries, faux et contrefaçons	628	415	-33,92%
<i>dont - escroqueries et abus de confiance</i>	255	240	-5,88%
<i>- falsifications et usages de chèques volés</i>	306	126	-58,82%
<i>- falsifications et usages de cartes de crédit</i>	39	31	-20,51%
<i>- faux en écriture (publique, authentique et autres)</i>	22	11	-50,00%
<i>- contrefaçons et fraudes (sauf fiscales)</i>	4	4	0,00%
* Délinquance économique et financière	44	38	-13,64%
<i>dont - travail clandestin</i>	16	21	31,25%
<i>- emploi d'étranger sans titre de travail</i>	1	2	100,00%
* Infractions à la législation sur les chèques sauf chèques volés	64	33	-48,44%
CRIMES ET DÉLITS CONTRE LES PERSONNES	398	486	22,11%
* Homicides	1	1	0,00%
<i>dont - tentatives d'homicides</i>	1	0	-100,00%
* Coups et blessures volontaires	166	227	36,75%
<i>dont - coups et blessures volontaires non suivis de mort</i>	166	227	36,75%
* Autres atteintes contre les personnes	128	138	7,81%
<i>dont - menaces et chantages</i>	56	62	10,71%
<i>- atteintes à la dignité et la personnalité</i>	61	68	11,48%
* Atteintes aux moeurs	56	69	23,21%
<i>dont - viols</i>	23	16	-30,43%
<i>dont - sur mineur(e)s</i>	17	7	-58,82%
<i>dont - agressions sexuelles y compris harcèlements</i>	17	33	94,12%
<i>dont - sur mineur(e)s</i>	13	23	76,92%
<i>dont - autres atteintes sexuelles</i>	16	20	25,00%
* Infractions contre la famille et l'enfant	47	51	8,51%
<i>dont - violences, mauvais traitements, abandons</i>	12	6	-50,00%
AUTRES INFRACTIONS (dont Stupéfiants)	872	764	-12,39%
* Infractions à la législation sur les stupéfiants	258	191	-25,97%
<i>dont - trafic ou revente sans usage</i>	0	3	-
<i>- usage - revente</i>	46	30	-34,78%
<i>- consommation</i>	194	131	-32,47%
* Délits à la police des étrangers	30	22	-26,67%
<i>dont - infractions aux conditions d'entrée et de séjour</i>	26	15	-42,31%
<i>- aide à l'entrée, à la circulation et au séjour</i>	1	4	300,00%
* Destructions, dégradations	376	390	3,72%
<i>dont - attentats par explosifs</i>	0	0	-
<i>- incendies volontaires</i>	23	10	-56,52%
<i>- autres destructions et dégradations de biens publics</i>	109	93	-14,68%
<i>- destructions et dégradations de véhicules privés</i>	149	189	26,85%
<i>- autres destructions et dégradations de biens privés</i>	95	98	3,16%
* Délits divers	208	161	-22,60%
<i>dont - faux documents (identité, circulation et autres)</i>	7	9	28,57%
<i>- outrages à dépositaires de l'autorité</i>	37	33	-10,81%
<i>- violences à dépositaires de l'autorité</i>	24	22	-8,33%
<i>- port ou détention d'armes prohibées</i>	21	14	-33,33%
<i>- pêche, chasse et atteintes à l'environnement</i>	14	10	-28,57%
<i>- autres délits divers non spécifiés</i>	95	64	-32,63%

DÉPARTEMENT DE LA CHARENTE (16)

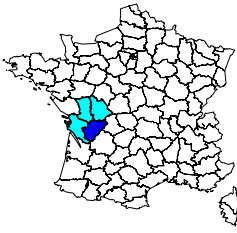

Année 2007	
Population du département (insee au 01 01 2005) :	344 000
Part du département dans la population nationale :	0,56%
Part du département dans la population de la région :	20,18%
Part du département dans la criminalité nationale :	0,37%
Part du département dans la criminalité de la région :	18,29%
Taux de criminalité pour 1000 habitants :	38,58
Rang national - taux de criminalité (sur 96) :	68

Total des personnes mises en cause :	4 326
Total des personnes mineures mises en cause :	827
Part des mineur(e)s dans le total des mis(es) en cause :	19,12%

Évolution de la criminalité constatée

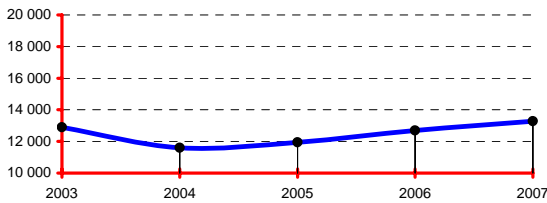

RÉGION : POITOU-CHARENTES

Année 2007	
Population de la région (insee au 01 01 2005) :	1 705 000
Part de la région dans la population nationale :	2,77%
Total des infractions constatées sur la région :	72 550
Part de la région dans la criminalité nationale :	2,02%
Taux de criminalité pour 1000 habitants :	42,55
Rang national - taux de criminalité (sur 22) :	16

Total des personnes mises en cause :	21 755
Total des personnes mineures mises en cause :	3 996
Part des mineur(e)s dans le total des mis(es) en cause :	18,37%

Départements de la région, année 2007

Infractions constatées :	parts	variations
16 Charente	18,29%	4,47%
17 Charente-Maritime	42,34%	-6,86%
79 Deux-Sèvres	14,91%	-1,60%
86 Vienne	24,46%	-4,64%

Parts :

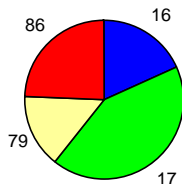

DONNÉES NATIONALES

Année 2007	
Population (métropole - insee au 01 01 2007) :	61 538 000
Total des infractions (métropole) :	3 589 293
Variation :	-3,66%
Taux pour 1000 habitants :	58,33
Total des personnes mises en cause :	1 128 871
Total des personnes mineures mises en cause :	203 699
Part des mineur(e)s dans le total des mis(es) en cause :	18,04%

Données départementales (services de police et unités de gendarmerie)	Année		
	2006	2007	variation
TOTAL DES INFRACTIONS	12 702	13 270	4,47%
<i>Délinquance de voie publique</i>	5 800	5 824	0,41%
<i>Infractions révélées par l'action des services</i>	813	890	9,47%
<i>Atteintes volontaires à l'intégrité physique</i>	1 168	1 443	23,54%
<i>Atteintes aux biens</i>	8 853	8 851	-0,02%
VOLS (y compris recels)	7 388	7 369	-0,26%
* Vols à main armée	1	4	300,00%
* Autres vols avec violences	193	201	4,15%
* Cambriolages	1 452	1 616	11,29%
<i>dont - résidences principales</i>	577	764	32,41%
- <i>résidences secondaires</i>	69	120	73,91%
- <i>locaux industriels, commerciaux ou financiers</i>	419	333	-20,53%
* Vols avec entrée par ruse	29	53	82,76%
* Vols d'automobiles et de véhicules de transport avec fret	448	413	-7,81%
* Vols de véhicules motorisés à deux roues	436	353	-19,04%
* Vols à la roulotte	1 013	998	-1,48%
* Vols d'accessoires sur véhicules immatriculés	710	547	-22,96%
* Autres vols simples	2 986	3 005	0,64%
<i>dont - vols au préjudice des particuliers</i>	2 188	2 231	1,97%
<i>dont - vols à la tire</i>	117	170	45,30%
<i>dont - vols au préjudice d'établissements publics ou privés</i>	432	397	-8,10%
<i>dont - vols à l'étalage</i>	202	202	0,00%
* Recels	120	179	49,17%
ESCROQUERIES ET INFRACTIONS ÉCONOMIQUES ET FINANCIÈRES	1 221	1 456	19,25%
* Escroqueries, faux et contrefaçons	1 104	1 357	22,92%
<i>dont - escroqueries et abus de confiance</i>	633	789	24,64%
- <i>falsifications et usages de chèques volés</i>	301	374	24,25%
- <i>falsifications et usages de cartes de crédit</i>	107	151	41,12%
- <i>faux en écriture (publique, authentique et autres)</i>	38	30	-21,05%
- <i>contrefaçons et fraudes (sauf fiscales)</i>	2	0	-100,00%
* Délinquance économique et financière	62	59	-4,84%
<i>dont - travail clandestin</i>	30	31	3,33%
- <i>emploi d'étranger sans titre de travail</i>	1	2	100,00%
* Infractions à la législation sur les chèques sauf chèques volés	55	40	-27,27%
CRIMES ET DÉLITS CONTRE LES PERSONNES	1 306	1 508	15,47%
* Homicides	13	11	-15,38%
<i>dont - tentatives d'homicides</i>	5	1	-80,00%
* Coups et blessures volontaires	541	652	20,52%
<i>dont - coups et blessures volontaires non suivis de mort</i>	540	652	20,74%
* Autres atteintes contre les personnes	299	370	23,75%
<i>dont - menaces et chantages</i>	180	268	48,89%
- <i>atteintes à la dignité et la personnalité</i>	78	68	-12,82%
* Atteintes aux moeurs	216	233	7,87%
<i>dont - viols</i>	55	93	69,09%
<i>dont - sur mineur(e)s</i>	26	54	107,69%
<i>dont - agressions sexuelles y compris harcèlements</i>	75	75	0,00%
<i>dont - sur mineur(e)s</i>	47	51	8,51%
<i>dont - autres atteintes sexuelles</i>	85	65	-23,53%
* Infractions contre la famille et l'enfant	237	242	2,11%
<i>dont - violences, mauvais traitements, abandons</i>	61	89	45,90%
AUTRES INFRACTIONS (dont Stupéfiants)	2 787	2 937	5,38%
* Infractions à la législation sur les stupéfiants	533	487	-8,63%
<i>dont - trafic ou revente sans usage</i>	28	13	-53,57%
- <i>usage - revente</i>	122	73	-40,16%
- <i>consommation</i>	318	316	-0,63%
* Délits à la police des étrangers	27	47	74,07%
<i>dont - infractions aux conditions d'entrée et de séjour</i>	19	39	105,26%
- <i>aide à l'entrée, à la circulation et au séjour</i>	1	3	200,00%
* Destructions, dégradations	1 585	1 661	4,79%
<i>dont - attentats par explosifs</i>	0	0	-
- <i>incendies volontaires</i>	144	128	-11,11%
- <i>autres destructions et dégradations de biens publics</i>	259	254	-1,93%
- <i>destructions et dégradations de véhicules privés</i>	834	907	8,75%
- <i>autres destructions et dégradations de biens privés</i>	348	372	6,90%
* Délits divers	642	742	15,58%
<i>dont - faux documents (identité, circulation et autres)</i>	16	35	118,75%
- <i>outrages à dépositaires de l'autorité</i>	84	88	4,76%
- <i>violences à dépositaires de l'autorité</i>	46	46	0,00%
- <i>port ou détention d'armes prohibées</i>	75	92	22,67%
- <i>pêche, chasse et atteintes à l'environnement</i>	15	15	0,00%
- <i>autres délits divers non spécifiés</i>	391	451	15,35%

DÉPARTEMENT DE LA CHARENTE-MARITIME (17)

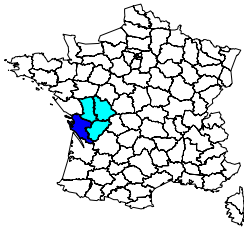

Année 2007	
Population du département (insee au 01 01 2005) :	593 000
Part du département dans la population nationale :	0,96%
Part du département dans la population de la région :	34,78%
Part du département dans la criminalité nationale :	0,86%
Part du département dans la criminalité de la région :	42,34%
Taux de criminalité pour 1000 habitants :	51,80
Rang national - taux de criminalité (sur 96) :	34

Total des personnes mises en cause :	8 117
Total des personnes mineures mises en cause :	1 364
Part des mineur(e)s dans le total des mis(es) en cause :	16,80%

Évolution de la criminalité constatée

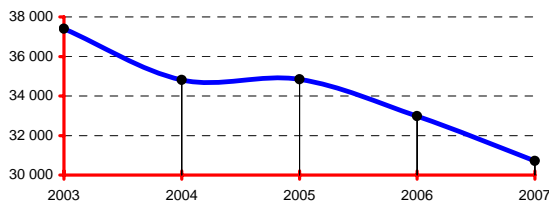

RÉGION : POITOU-CHARENTES

Année 2007	
Population de la région (insee au 01 01 2005):	1 705 000
Part de la région dans la population nationale :	2,77%
Total des infractions constatées sur la région :	72 550
Part de la région dans la criminalité nationale :	2,02%
Taux de criminalité pour 1000 habitants :	42,55
Rang national - taux de criminalité (sur 22) :	16

Total des personnes mises en cause :	21 755
Total des personnes mineures mises en cause :	3 996
Part des mineur(e)s dans le total des mis(es) en cause :	18,37%

Départements de la région, année 2007

Infractions constatées :	parts	variations
16 Charente	18,29%	4,47%
17 Charente-Maritime	42,34%	-6,86%
79 Deux-Sèvres	14,91%	-1,60%
86 Vienne	24,46%	-4,64%

Parts :

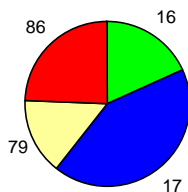

DONNÉES NATIONALES

Année 2007	
Population (métropole - insee au 01 01 2007) :	61 538 000
Total des infractions (métropole) :	3 589 293
Variation :	-3,66%
Taux pour 1000 habitants :	58,33
Total des personnes mises en cause :	1 128 871
Total des personnes mineures mises en cause :	203 699
Part des mineur(e)s dans le total des mis(es) en cause :	18,04%

Données départementales (services de police et unités de gendarmerie)	Année		
	2006	2007	variation
TOTAL DES INFRACTIONS	32 979	30 717	-6,86%
<i>Délinquance de voie publique</i>	15 473	13 345	-13,75%
<i>Infractions révélées par l'action des services</i>	1 863	1 719	-7,73%
<i>Atteintes volontaires à l'intégrité physique</i>	2 535	2 502	-1,30%
<i>Atteintes aux biens</i>	23 507	21 075	-10,35%
VOLS (y compris recels)	19 256	17 540	-8,91%
* Vols à main armée	16	14	-12,50%
* Autres vols avec violences	329	258	-21,58%
* Cambriolages	3 502	3 125	-10,77%
<i>dont - résidences principales</i>	1 219	1 172	-3,86%
- <i>résidences secondaires</i>	320	310	-3,13%
- <i>locaux industriels, commerciaux ou financiers</i>	1 134	901	-20,55%
* Vols avec entrée par ruse	104	124	19,23%
* Vols d'automobiles et de véhicules de transport avec fret	1 500	1 346	-10,27%
* Vols de véhicules motorisés à deux roues	890	978	9,89%
* Vols à la roulotte	2 982	2 553	-14,39%
* Vols d'accessoires sur véhicules immatriculés	1 650	1 214	-26,42%
* Autres vols simples	8 013	7 712	-3,76%
<i>dont - vols au préjudice des particuliers</i>	6 296	6 122	-2,76%
<i>dont - vols à la tire</i>	389	353	-9,25%
<i>dont - vols au préjudice d'établissements publics ou privés</i>	861	814	-5,46%
<i>dont - vols à l'étalage</i>	450	428	-4,89%
* Recels	270	216	-20,00%
ESCROQUERIES ET INFRACTIONS ÉCONOMIQUES ET FINANCIÈRES	3 463	3 921	13,23%
* Escroqueries, faux et contrefaçons	3 004	3 578	19,11%
<i>dont - escroqueries et abus de confiance</i>	1 433	1 560	8,86%
- <i>falsifications et usages de chèques volés</i>	1 147	1 610	40,37%
- <i>falsifications et usages de cartes de crédit</i>	314	312	-0,64%
- <i>faux en écriture (publique, authentique et autres)</i>	83	84	1,20%
- <i>contrefaçons et fraudes (sauf fiscales)</i>	12	4	-66,67%
* Délinquance économique et financière	155	183	18,06%
<i>dont - travail clandestin</i>	58	83	43,10%
- <i>emploi d'étranger sans titre de travail</i>	6	15	150,00%
* Infractions à la législation sur les chèques sauf chèques volés	304	160	-47,37%
CRIMES ET DÉLITS CONTRE LES PERSONNES	2 937	2 897	-1,36%
* Homicides	12	18	50,00%
<i>dont - tentatives d'homicides</i>	2	8	300,00%
* Coups et blessures volontaires	1 308	1 272	-2,75%
<i>dont - coups et blessures volontaires non suivis de mort</i>	1 304	1 270	-2,61%
* Autres atteintes contre les personnes	737	767	4,07%
<i>dont - menaces et chantages</i>	433	470	8,55%
- <i>atteintes à la dignité et la personnalité</i>	183	193	5,46%
* Atteintes aux moeurs	416	336	-19,23%
<i>dont - viols</i>	113	118	4,42%
<i>dont - sur mineur(e)s</i>	71	74	4,23%
<i>dont - agressions sexuelles y compris harcèlements</i>	135	117	-13,33%
- <i>dont - sur mineur(e)s</i>	95	77	-18,95%
<i>dont - autres atteintes sexuelles</i>	167	97	-41,92%
* Infractions contre la famille et l'enfant	464	504	8,62%
<i>dont - violences, mauvais traitements, abandons</i>	43	76	76,74%
AUTRES INFRACTIONS (dont Stupéfiants)	7 323	6 359	-13,16%
* Infractions à la législation sur les stupéfiants	1 172	1 017	-13,23%
<i>dont - trafic ou revente sans usage</i>	40	35	-12,50%
- <i>usage - revente</i>	260	178	-31,54%
- <i>consommation</i>	760	671	-11,71%
* Délits à la police des étrangers	90	165	83,33%
<i>dont - infractions aux conditions d'entrée et de séjour</i>	80	135	68,75%
- <i>aide à l'entrée, à la circulation et au séjour</i>	4	21	425,00%
* Destructions, dégradations	4 521	3 751	-17,03%
<i>dont - attentats par explosifs</i>	1	1	0,00%
- <i>incendies volontaires</i>	275	226	-17,82%
- <i>autres destructions et dégradations de biens publics</i>	516	420	-18,60%
- <i>destructions et dégradations de véhicules privés</i>	2 333	1 986	-14,87%
- <i>autres destructions et dégradations de biens privés</i>	1 396	1 118	-19,91%
* Délits divers	1 540	1 426	-7,40%
<i>dont - faux documents (identité, circulation et autres)</i>	56	42	-25,00%
- <i>outrages à dépositaires de l'autorité</i>	183	175	-4,37%
- <i>violences à dépositaires de l'autorité</i>	128	151	17,97%
- <i>port ou détention d'armes prohibées</i>	182	149	-18,13%
- <i>pêche, chasse et atteintes à l'environnement</i>	109	133	22,02%
- <i>autres délits divers non spécifiés</i>	828	736	-11,11%

DÉPARTEMENT DU CHER (18)

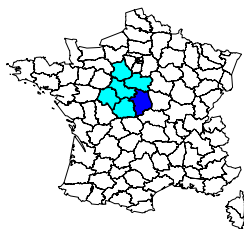

Année 2007

Population du département (insee au 01 01 2005) :	315 000
Part du département dans la population nationale :	0,51%
Part du département dans la population de la région :	12,62%
Part du département dans la criminalité nationale :	0,32%
Part du département dans la criminalité de la région :	10,27%
Taux de criminalité pour 1000 habitants :	36,46
Rang national - taux de criminalité (sur 96) :	73

Total des personnes mises en cause :	4 465
Total des personnes mineures mises en cause :	903
Part des mineur(e)s dans le total des mis(es) en cause :	20,22%

Évolution de la criminalité constatée

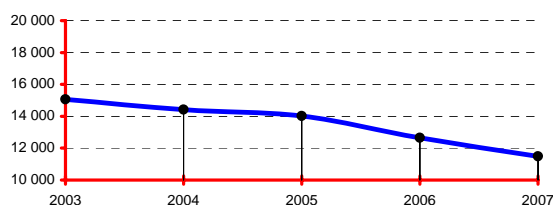

RÉGION : CENTRE

Année 2007

Population de la région (insee au 01 01 2005):	2 496 000
Part de la région dans la population nationale :	4,06%
Total des infractions constatées sur la région :	111 812
Part de la région dans la criminalité nationale :	3,12%
Taux de criminalité pour 1000 habitants :	44,80
Rang national - taux de criminalité (sur 22) :	14

Total des personnes mises en cause :	33 953
Total des personnes mineures mises en cause :	6 838
Part des mineur(e)s dans le total des mis(es) en cause :	20,14%

Départements de la région, année 2007

Infractions constatées :	parts	variations
18 Cher	10,27%	-9,15%
28 Eure-et-Loir	16,74%	-6,33%
36 Indre	6,81%	-9,24%
37 Indre-et-Loire	23,38%	-5,88%
41 Loir-et-Cher	11,73%	-0,21%
45 Loiret	31,07%	-6,17%

Parts :

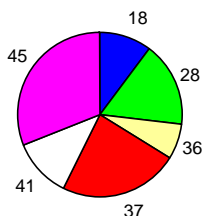

DONNÉES NATIONALES

Année 2007

Population (métropole - insee au 01 01 2007) :	61 538 000
Total des infractions (métropole) :	3 589 293
Variation :	-3,66%
Taux pour 1000 habitants :	58,33
Total des personnes mises en cause :	1 128 871
Total des personnes mineures mises en cause :	203 699
Part des mineur(e)s dans le total des mis(es) en cause :	18,04%

Données départementales (services de police et unités de gendarmerie)	Année		
	2006	2007	variation
TOTAL DES INFRACTIONS	12 642	11 485	-9,15%
Délinquance de voie publique	6 163	4 978	-19,23%
Infractions révélées par l'action des services	990	949	-4,14%
Atteintes volontaires à l'intégrité physique	1 117	1 304	16,74%
Atteintes aux biens	8 897	7 464	-16,11%
VOLS (y compris recels)	7 413	6 285	-15,22%
* Vols à main armée	10	10	0,00%
* Autres vols avec violences	141	103	-26,95%
* Cambriolages	1 813	1 544	-14,84%
<i>dont - résidences principales</i>	479	487	1,67%
- résidences secondaires	176	168	-4,55%
- locaux industriels, commerciaux ou financiers	628	506	-19,43%
* Vols avec entrée par ruse	29	31	6,90%
* Vols d'automobiles et de véhicules de transport avec fret	579	435	-24,87%
* Vols de véhicules motorisés à deux roues	349	304	-12,89%
* Vols à la roulotte	835	628	-24,79%
* Vols d'accessoires sur véhicules immatriculés	848	670	-20,99%
* Autres vols simples	2 711	2 446	-9,77%
<i>dont - vols au préjudice des particuliers</i>	1 870	1 596	-14,65%
<i>dont - vols à la tire</i>	177	148	-16,38%
<i>dont - vols au préjudice d'établissements publics ou privés</i>	406	385	-5,17%
<i>dont - vols à l'étalage</i>	295	332	12,54%
* Recels	98	114	16,33%
ESCROQUERIES ET INFRACTIONS ÉCONOMIQUES ET FINANCIÈRES	944	1 115	18,11%
* Escroqueries, faux et contrefaçons	870	1 039	19,43%
<i>dont - escroqueries et abus de confiance</i>	494	645	30,57%
- falsifications et usages de chèques volés	218	245	12,39%
- falsifications et usages de cartes de crédit	117	109	-6,84%
- faux en écriture (publique, authentique et autres)	29	25	-13,79%
- contrefaçons et fraudes (sauf fiscales)	4	2	-50,00%
* Délinquance économique et financière	48	49	2,08%
<i>dont - travail clandestin</i>	23	25	8,70%
- emploi d'étranger sans titre de travail	5	5	0,00%
* Infractions à la législation sur les chèques sauf chèques volés	26	27	3,85%
CRIMES ET DÉLITS CONTRE LES PERSONNES	1 238	1 423	14,94%
* Homicides	2	8	300,00%
<i>dont - tentatives d'homicides</i>	0	5	-
* Coups et blessures volontaires	549	682	24,23%
<i>dont - coups et blessures volontaires non suivis de mort</i>	548	681	24,27%
* Autres atteintes contre les personnes	387	451	16,54%
<i>dont - menaces et chantages</i>	248	295	18,95%
- atteintes à la dignité et la personnalité	89	124	39,33%
* Atteintes aux moeurs	118	131	11,02%
<i>dont - viols</i>	23	51	121,74%
<i>dont - sur mineur(e)s</i>	12	21	75,00%
<i>dont - agressions sexuelles y compris harcèlements</i>	50	44	-12,00%
<i>dont - sur mineur(e)s</i>	40	34	-15,00%
<i>dont - autres atteintes sexuelles</i>	45	36	-20,00%
* Infractions contre la famille et l'enfant	182	151	-17,03%
<i>dont - violences, mauvais traitements, abandons</i>	34	43	26,47%
AUTRES INFRACTIONS (dont Stupéfiants)	3 047	2 662	-12,64%
* Infractions à la législation sur les stupéfiants	633	531	-16,11%
<i>dont - trafic ou revente sans usage</i>	30	8	-73,33%
- usage - revente	61	36	-40,98%
- consommation	476	431	-9,45%
* Délits à la police des étrangers	70	108	54,29%
<i>dont - infractions aux conditions d'entrée et de séjour</i>	43	85	97,67%
- aide à l'entrée, à la circulation et au séjour	6	1	-83,33%
* Destructions, dégradations	1 582	1 293	-18,27%
<i>dont - attentats par explosifs</i>	0	0	-
- incendies volontaires	166	147	-11,45%
- autres destructions et dégradations de biens publics	187	170	-9,09%
- destructions et dégradations de véhicules privés	710	525	-26,06%
- autres destructions et dégradations de biens privés	519	451	-13,10%
* Délits divers	762	730	-4,20%
<i>dont - faux documents (identité, circulation et autres)</i>	28	31	10,71%
- outrages à dépositaires de l'autorité	86	110	27,91%
- violences à dépositaires de l'autorité	57	63	10,53%
- port ou détention d'armes prohibées	126	126	0,00%
- pêche, chasse et atteintes à l'environnement	6	8	33,33%
- autres délits divers non spécifiés	430	378	-12,09%

DÉPARTEMENT DE LA CORRÈZE (19)

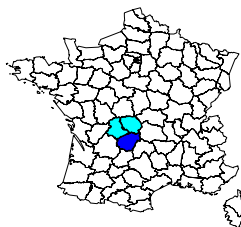

Population du département (insee au 01 01 2005) :	237 000
Part du département dans la population nationale :	0,39%
Part du département dans la population de la région :	32,73%
Part du département dans la criminalité nationale :	0,22%
Part du département dans la criminalité de la région :	32,33%
Taux de criminalité pour 1000 habitants :	33,73
Rang national - taux de criminalité (sur 96) :	83

Total des personnes mises en cause :	3 343
Total des personnes mineures mises en cause :	525
Part des mineur(e)s dans le total des mis(es) en cause :	15,70%

Évolution de la criminalité constatée

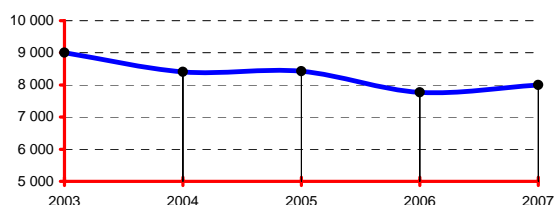

RÉGION : LIMOUSIN

Population de la région (insee au 01 01 2005):	724 000
Part de la région dans la population nationale :	1,18%
Total des infractions constatées sur la région :	24 728
Part de la région dans la criminalité nationale :	0,69%
Taux de criminalité pour 1000 habitants :	34,15
Rang national - taux de criminalité (sur 22) :	22

Total des personnes mises en cause :	9 264
Total des personnes mineures mises en cause :	1 439
Part des mineur(e)s dans le total des mis(es) en cause :	15,53%

Départements de la région, année 2007

Infractions constatées :	parts	variations
19 Corrèze	32,33%	2,92%
23 Creuse	9,71%	-5,32%
87 Haute-Vienne	57,96%	2,19%

Parts :

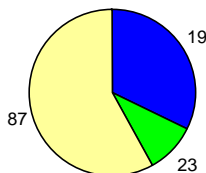

DONNÉES NATIONALES

Population (métropole - insee au 01 01 2007) :	61 538 000
Total des infractions (métropole) :	3 589 293
Variation :	-3,66%
Taux pour 1000 habitants :	58,33
Total des personnes mises en cause :	1 128 871
Total des personnes mineures mises en cause :	203 699
Part des mineur(e)s dans le total des mis(es) en cause :	18,04%

Données départementales (services de police et unités de gendarmerie)	Année		
	2006	2007	variation
TOTAL DES INFRACTIONS	7 768	7 995	2,92%
<i>Délinquance de voie publique</i>	2 671	2 752	3,03%
<i>Infractions révélées par l'action des services</i>	935	931	-0,43%
<i>Atteintes volontaires à l'intégrité physique</i>	756	803	6,22%
<i>Atteintes aux biens</i>	4 403	4 554	3,43%
VOLS (y compris recels)	3 710	3 581	-3,48%
* Vols à main armée	2	1	-50,00%
* Autres vols avec violences	67	63	-5,97%
* Cambriolages	632	665	5,22%
<i>dont - résidences principales</i>	164	184	12,20%
- <i>résidences secondaires</i>	66	67	1,52%
- <i>locaux industriels, commerciaux ou financiers</i>	295	286	-3,05%
* Vols avec entrée par ruse	33	34	3,03%
* Vols d'automobiles et de véhicules de transport avec fret	187	148	-20,86%
* Vols de véhicules motorisés à deux roues	174	167	-4,02%
* Vols à la roulotte	591	479	-18,95%
* Vols d'accessoires sur véhicules immatriculés	195	181	-7,18%
* Autres vols simples	1 698	1 753	3,24%
<i>dont - vols au préjudice des particuliers</i>	1 174	1 194	1,70%
- <i>vols à la tire</i>	58	40	-31,03%
<i>dont - vols au préjudice d'établissements publics ou privés</i>	267	282	5,62%
- <i>vols à l'étalage</i>	151	185	22,52%
* Recels	131	90	-31,30%
ESCROQUERIES ET INFRACTIONS ÉCONOMIQUES ET FINANCIÈRES	1 018	1 165	14,44%
* Escroqueries, faux et contrefaçons	848	903	6,49%
<i>dont - escroqueries et abus de confiance</i>	395	586	48,35%
- <i>falsifications et usages de chèques volés</i>	339	210	-38,05%
- <i>falsifications et usages de cartes de crédit</i>	44	73	65,91%
- <i>faux en écriture (publique, authentique et autres)</i>	36	27	-25,00%
- <i>contrefaçons et fraudes (sauf fiscales)</i>	33	1	-96,97%
* Délinquance économique et financière	136	164	20,59%
<i>dont - travail clandestin</i>	62	112	80,65%
- <i>emploi d'étranger sans titre de travail</i>	7	5	-28,57%
* Infractions à la législation sur les chèques sauf chèques volés	34	98	188,24%
CRIMES ET DÉLITS CONTRE LES PERSONNES	920	972	5,65%
* Homicides	3	5	66,67%
<i>dont - tentatives d'homicides</i>	2	2	0,00%
* Coups et blessures volontaires	405	445	9,88%
<i>dont - coups et blessures volontaires non suivis de mort</i>	405	445	9,88%
* Autres atteintes contre les personnes	253	273	7,91%
<i>dont - menaces et chantages</i>	138	152	10,14%
- <i>atteintes à la dignité et la personnalité</i>	64	73	14,06%
* Atteintes aux moeurs	124	111	-10,48%
<i>dont - viols</i>	33	33	0,00%
- <i>sur mineur(e)s</i>	17	16	-5,88%
<i>dont - agressions sexuelles y compris harcèlements</i>	45	37	-17,78%
- <i>sur mineur(e)s</i>	28	29	3,57%
- <i>autres atteintes sexuelles</i>	46	39	-15,22%
* Infractions contre la famille et l'enfant	135	138	2,22%
<i>dont - violences, mauvais traitements, abandons</i>	18	21	16,67%
AUTRES INFRACTIONS (dont Stupéfiants)	2 120	2 277	7,41%
* Infractions à la législation sur les stupéfiants	570	549	-3,68%
<i>dont - trafic ou revente sans usage</i>	4	3	-25,00%
- <i>usage - revente</i>	132	88	-33,33%
- <i>consommation</i>	331	352	6,34%
* Délits à la police des étrangers	45	43	-4,44%
<i>dont - infractions aux conditions d'entrée et de séjour</i>	37	36	-2,70%
- <i>aide à l'entrée, à la circulation et au séjour</i>	5	4	-20,00%
* Destructions, dégradations	824	1 063	29,00%
<i>dont - attentats par explosifs</i>	0	0	-
- <i>incendies volontaires</i>	54	53	-1,85%
- <i>autres destructions et dégradations de biens publics</i>	80	121	51,25%
- <i>destructions et dégradations de véhicules privés</i>	424	555	30,90%
- <i>autres destructions et dégradations de biens privés</i>	266	334	25,56%
* Délits divers	681	622	-8,66%
<i>dont - faux documents (identité, circulation et autres)</i>	20	23	15,00%
- <i>outrages à dépositaires de l'autorité</i>	93	98	5,38%
- <i>violences à dépositaires de l'autorité</i>	44	41	-6,82%
- <i>port ou détention d'armes prohibées</i>	73	79	8,22%
- <i>pêche, chasse et atteintes à l'environnement</i>	22	17	-22,73%
- <i>autres délits divers non spécifiés</i>	414	335	-19,08%

DÉPARTEMENT DE LA CORSE-DU-SUD (2a)

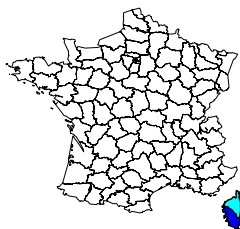

Population du département (insee au 01 01 2005) :	128 000
Part du département dans la population nationale :	0,21%
Part du département dans la population de la région :	46,21%
Part du département dans la criminalité nationale :	0,19%
Part du département dans la criminalité de la région :	47,58%
Taux de criminalité pour 1000 habitants :	53,08
Rang national - taux de criminalité (sur 96) :	32

Total des personnes mises en cause :	2 537
Total des personnes mineures mises en cause :	228
Part des mineur(e)s dans le total des mis(es) en cause :	8,99%

Évolution de la criminalité constatée

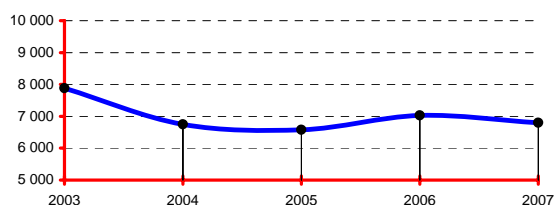

RÉGION : CORSE

Population de la région (insee au 01 01 2005):	277 000
Part de la région dans la population nationale :	0,45%
Total des infractions constatées sur la région :	14 278
Part de la région dans la criminalité nationale :	0,40%
Taux de criminalité pour 1000 habitants :	51,55
Rang national - taux de criminalité (sur 22) :	10

Total des personnes mises en cause :	5 311
Total des personnes mineures mises en cause :	487
Part des mineur(e)s dans le total des mis(es) en cause :	9,17%

Départements de la région, année 2007

Infractions constatées :	parts	variations
2a Corse-du-Sud	47,58%	-3,40%
2b Haute-Corse	52,42%	4,94%

Parts :

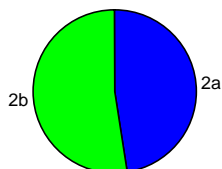

DONNÉES NATIONALES

Population (métropole - insee au 01 01 2007) :	61 538 000
Total des infractions (métropole) :	3 589 293
Variation :	-3,66%
Taux pour 1000 habitants :	58,33
Total des personnes mises en cause :	1 128 871
Total des personnes mineures mises en cause :	203 699
Part des mineur(e)s dans le total des mis(es) en cause :	18,04%

Données départementales (services de police et unités de gendarmerie)	Année		
	2006	2007	variation
TOTAL DES INFRACTIONS	7 033	6 794	-3,40%
<i>Délinquance de voie publique</i>	2 465	2 428	-1,50%
<i>Infractions révélées par l'action des services</i>	1 261	1 195	-5,23%
<i>Atteintes volontaires à l'intégrité physique</i>	699	628	-10,16%
<i>Atteintes aux biens</i>	3 851	3 682	-4,39%
VOLS (y compris recels)	3 004	2 806	-6,59%
* Vols à main armée	66	46	-30,30%
* Autres vols avec violences	59	48	-18,64%
* Cambriolages	528	546	3,41%
<i>dont - résidences principales</i>	115	152	32,17%
- <i>résidences secondaires</i>	173	193	11,56%
- <i>locaux industriels, commerciaux ou financiers</i>	135	104	-22,96%
* Vols avec entrée par ruse	5	4	-20,00%
* Vols d'automobiles et de véhicules de transport avec fret	257	281	9,34%
* Vols de véhicules motorisés à deux roues	233	258	10,73%
* Vols à la roulotte	440	346	-21,36%
* Vols d'accessoires sur véhicules immatriculés	194	177	-8,76%
* Autres vols simples	1 135	1 048	-7,67%
<i>dont - vols au préjudice des particuliers</i>	977	852	-12,79%
<i>dont - vols à la tire</i>	60	37	-38,33%
<i>dont - vols au préjudice d'établissements publics ou privés</i>	94	120	27,66%
<i>dont - vols à l'étalage</i>	20	36	80,00%
* Recels	87	52	-40,23%
ESCROQUERIES ET INFRACTIONS ÉCONOMIQUES ET FINANCIÈRES	941	1 068	13,50%
* Escroqueries, faux et contrefaçons	592	730	23,31%
<i>dont - escroqueries et abus de confiance</i>	269	326	21,19%
- <i>falsifications et usages de chèques volés</i>	129	93	-27,91%
- <i>falsifications et usages de cartes de crédit</i>	157	273	73,89%
- <i>faux en écriture (publique, authentique et autres)</i>	29	33	13,79%
- <i>contrefaçons et fraudes (sauf fiscales)</i>	4	3	-25,00%
* Délinquance économique et financière	331	287	-13,29%
<i>dont - travail clandestin</i>	132	123	-6,82%
- <i>emploi d'étranger sans titre de travail</i>	30	37	23,33%
* Infractions à la législation sur les chèques sauf chèques volés	18	51	183,33%
CRIMES ET DÉLITS CONTRE LES PERSONNES	756	680	-10,05%
* Homicides	24	9	-62,50%
<i>dont - tentatives d'homicides</i>	16	4	-75,00%
* Coups et blessures volontaires	238	229	-3,78%
<i>dont - coups et blessures volontaires non suivis de mort</i>	238	229	-3,78%
* Autres atteintes contre les personnes	345	309	-10,43%
<i>dont - menaces et chantages</i>	212	187	-11,79%
- <i>atteintes à la dignité et la personnalité</i>	107	97	-9,35%
* Atteintes aux moeurs	38	53	39,47%
<i>dont - viols</i>	6	22	266,67%
<i>dont - sur mineur(e)s</i>	2	10	400,00%
<i>dont - agressions sexuelles y compris harcèlements</i>	15	15	0,00%
<i>dont - sur mineur(e)s</i>	11	11	0,00%
<i>dont - autres atteintes sexuelles</i>	17	16	-5,88%
* Infractions contre la famille et l'enfant	111	80	-27,93%
<i>dont - violences, mauvais traitements, abandons</i>	10	5	-50,00%
AUTRES INFRACTIONS (dont Stupéfiants)	2 332	2 240	-3,95%
* Infractions à la législation sur les stupéfiants	374	301	-19,52%
<i>dont - trafic ou revente sans usage</i>	11	11	0,00%
- <i>usage - revente</i>	47	33	-29,79%
- <i>consommation</i>	293	243	-17,06%
* Délits à la police des étrangers	321	321	0,00%
<i>dont - infractions aux conditions d'entrée et de séjour</i>	265	279	5,28%
- <i>aide à l'entrée, à la circulation et au séjour</i>	40	38	-5,00%
* Destructions, dégradations	934	928	-0,64%
<i>dont - attentats par explosifs</i>	167	96	-42,51%
- <i>incendies volontaires</i>	130	132	1,54%
- <i>autres destructions et dégradations de biens publics</i>	62	79	27,42%
- <i>destructions et dégradations de véhicules privés</i>	388	458	18,04%
- <i>autres destructions et dégradations de biens privés</i>	187	163	-12,83%
* Délits divers	703	690	-1,85%
<i>dont - faux documents (identité, circulation et autres)</i>	52	50	-3,85%
- <i>outrages à dépositaires de l'autorité</i>	79	67	-15,19%
- <i>violences à dépositaires de l'autorité</i>	60	59	-1,67%
- <i>port ou détention d'armes prohibées</i>	81	116	43,21%
- <i>pêche, chasse et atteintes à l'environnement</i>	170	174	2,35%
- <i>autres délits divers non spécifiés</i>	226	189	-16,37%

DÉPARTEMENT DE LA HAUTE-CORSE (2b)

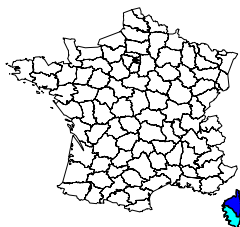

	Année 2007
Population du département (insee au 01 01 2005) :	149 000
Part du département dans la population nationale :	0,24%
Part du département dans la population de la région :	53,79%
Part du département dans la criminalité nationale :	0,21%
Part du département dans la criminalité de la région :	52,42%
Taux de criminalité pour 1000 habitants :	50,23
Rang national - taux de criminalité (sur 96) :	36

Total des personnes mises en cause :	2 774
Total des personnes mineures mises en cause :	259
Part des mineur(e)s dans le total des mis(es) en cause :	9,34%

Évolution de la criminalité constatée

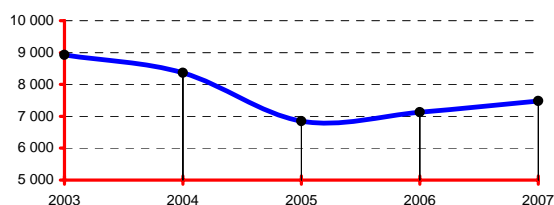

RÉGION : CORSE

	Année 2007
Population de la région (insee au 01 01 2005):	277 000
Part de la région dans la population nationale :	0,45%
Total des infractions constatées sur la région :	14 278
Part de la région dans la criminalité nationale :	0,40%
Taux de criminalité pour 1000 habitants :	51,55
Rang national - taux de criminalité (sur 22) :	10

Total des personnes mises en cause :	5 311
Total des personnes mineures mises en cause :	487
Part des mineur(e)s dans le total des mis(es) en cause :	9,17%

Départements de la région, année 2007

Infractions constatées :	parts	variations
2a Corse-du-Sud	47,58%	-3,40%
2b Haute-Corse	52,42%	4,94%

Parts :

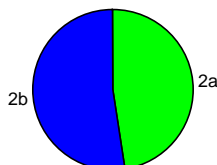

DONNÉES NATIONALES

	Année 2007
Population (métropole - insee au 01 01 2007) :	61 538 000
Total des infractions (métropole) :	3 589 293
Variation :	-3,66%
Taux pour 1000 habitants :	58,33
Total des personnes mises en cause :	1 128 871
Total des personnes mineures mises en cause :	203 699
Part des mineur(e)s dans le total des mis(es) en cause :	18,04%

Données départementales (services de police et unités de gendarmerie)	Année		
	2006	2007	variation
TOTAL DES INFRACTIONS	7 132	7 484	4,94%
<i>Délinquance de voie publique</i>	2 450	2 215	-9,59%
<i>Infractions révélées par l'action des services</i>	1 093	1 086	-0,64%
<i>Atteintes volontaires à l'intégrité physique</i>	753	752	-0,13%
<i>Atteintes aux biens</i>	4 028	3 974	-1,34%
VOLS (y compris recels)	3 245	3 042	-6,26%
* Vols à main armée	49	32	-34,69%
* Autres vols avec violences	50	46	-8,00%
* Cambriolages	450	407	-9,56%
<i>dont - résidences principales</i>	148	149	0,68%
- <i>résidences secondaires</i>	100	81	-19,00%
- <i>locaux industriels, commerciaux ou financiers</i>	126	104	-17,46%
* Vols avec entrée par ruse	22	16	-27,27%
* Vols d'automobiles et de véhicules de transport avec fret	366	348	-4,92%
* Vols de véhicules motorisés à deux roues	174	196	12,64%
* Vols à la roulotte	522	406	-22,22%
* Vols d'accessoires sur véhicules immatriculés	169	131	-22,49%
* Autres vols simples	1 398	1 429	2,22%
<i>dont - vols au préjudice des particuliers</i>	1 163	1 192	2,49%
- <i>vols à la tire</i>	97	98	1,03%
<i>dont - vols au préjudice d'établissements publics ou privés</i>	112	113	0,89%
- <i>vols à l'étalage</i>	57	58	1,75%
* Recels	45	31	-31,11%
ESCROQUERIES ET INFRACTIONS ÉCONOMIQUES ET FINANCIÈRES	845	1 168	38,22%
* Escroqueries, faux et contrefaçons	598	980	63,88%
<i>dont - escroqueries et abus de confiance</i>	346	669	93,35%
- <i>falsifications et usages de chèques volés</i>	122	184	50,82%
- <i>falsifications et usages de cartes de crédit</i>	99	94	-5,05%
- <i>faux en écriture (publique, authentique et autres)</i>	27	30	11,11%
- <i>contrefaçons et fraudes (sauf fiscales)</i>	0	0	-
* Délinquance économique et financière	153	180	17,65%
<i>dont - travail clandestin</i>	64	95	48,44%
- <i>emploi d'étranger sans titre de travail</i>	47	39	-17,02%
* Infractions à la législation sur les chèques sauf chèques volés	94	8	-91,49%
CRIMES ET DÉLITS CONTRE LES PERSONNES	946	995	5,18%
* Homicides	15	12	-20,00%
<i>dont - tentatives d'homicides</i>	13	7	-46,15%
* Coups et blessures volontaires	337	309	-8,31%
<i>dont - coups et blessures volontaires non suivis de mort</i>	337	309	-8,31%
* Autres atteintes contre les personnes	372	441	18,55%
<i>dont - menaces et chantages</i>	228	252	10,53%
- <i>atteintes à la dignité et la personnalité</i>	119	157	31,93%
* Atteintes aux moeurs	47	66	40,43%
<i>dont - viols</i>	15	22	46,67%
- <i>sur mineur(e)s</i>	8	16	100,00%
<i>dont - agressions sexuelles y compris harcèlements</i>	11	20	81,82%
- <i>sur mineur(e)s</i>	5	16	220,00%
<i>dont - autres atteintes sexuelles</i>	18	23	27,78%
* Infractions contre la famille et l'enfant	175	167	-4,57%
<i>dont - violences, mauvais traitements, abandons</i>	16	15	-6,25%
AUTRES INFRACTIONS (dont Stupéfiants)	2 096	2 279	8,73%
* Infractions à la législation sur les stupéfiants	299	215	-28,09%
<i>dont - trafic ou revente sans usage</i>	19	13	-31,58%
- <i>usage - revente</i>	28	27	-3,57%
- <i>consommation</i>	227	143	-37,00%
* Délits à la police des étrangers	476	548	15,13%
<i>dont - infractions aux conditions d'entrée et de séjour</i>	418	483	15,55%
- <i>aide à l'entrée, à la circulation et au séjour</i>	19	38	100,00%
* Destructions, dégradations	828	963	16,30%
<i>dont - attentats par explosifs</i>	97	124	27,84%
- <i>incendies volontaires</i>	144	279	93,75%
- <i>autres destructions et dégradations de biens publics</i>	116	132	13,79%
- <i>destructions et dégradations de véhicules privés</i>	265	226	-14,72%
- <i>autres destructions et dégradations de biens privés</i>	206	202	-1,94%
* Délits divers	493	553	12,17%
<i>dont - faux documents (identité, circulation et autres)</i>	53	45	-15,09%
- <i>outrages à dépositaires de l'autorité</i>	66	53	-19,70%
- <i>violences à dépositaires de l'autorité</i>	29	37	27,59%
- <i>port ou détention d'armes prohibées</i>	81	78	-3,70%
- <i>pêche, chasse et atteintes à l'environnement</i>	67	69	2,99%
- <i>autres délits divers non spécifiés</i>	175	241	37,71%

DÉPARTEMENT DE LA CÔTE-D'OR (21)

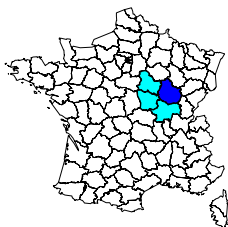

	Année 2007
Population du département (insee au 01 01 2005) :	513 000
Part du département dans la population nationale :	0,83%
Part du département dans la population de la région :	31,63%
Part du département dans la criminalité nationale :	0,63%
Part du département dans la criminalité de la région :	34,27%
Taux de criminalité pour 1000 habitants :	44,31
Rang national - taux de criminalité (sur 96) :	54

Total des personnes mises en cause :	6 913
Total des personnes mineures mises en cause :	1 361
Part des mineur(e)s dans le total des mis(es) en cause :	19,69%

Évolution de la criminalité constatée

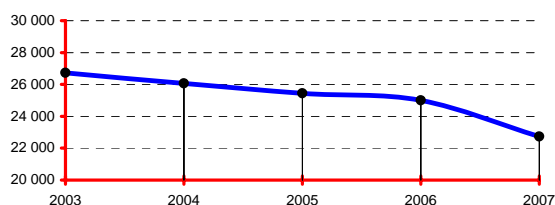

RÉGION : BOURGOGNE

	Année 2007
Population de la région (insee au 01 01 2005) :	1 622 000
Part de la région dans la population nationale :	2,64%
Total des infractions constatées sur la région :	66 322
Part de la région dans la criminalité nationale :	1,85%
Taux de criminalité pour 1000 habitants :	40,89
Rang national - taux de criminalité (sur 22) :	17

Total des personnes mises en cause :	21 750
Total des personnes mineures mises en cause :	4 380
Part des mineur(e)s dans le total des mis(es) en cause :	20,14%

Départements de la région, année 2007

Infractions constatées :	parts	variations
21 Côte-d'Or :	34,27%	-9,06%
58 Nièvre :	12,14%	-3,20%
71 Saône-et-Loire :	30,21%	-1,76%
89 Yonne :	23,37%	-6,66%

Parts :

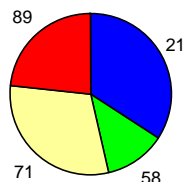

DONNÉES NATIONALES

	Année 2007
Population (métropole - insee au 01 01 2007) :	61 538 000
Total des infractions (métropole) :	3 589 293
Variation :	-3,66%
Taux pour 1000 habitants :	58,33
Total des personnes mises en cause :	1 128 871
Total des personnes mineures mises en cause :	203 699
Part des mineur(e)s dans le total des mis(es) en cause :	18,04%

Données départementales (services de police et unités de gendarmerie)	Année		
	2006	2007	variation
TOTAL DES INFRACTIONS	24 994	22 729	-9,06%
<i>Délinquance de voie publique</i>	10 863	9 653	-11,14%
<i>Infractions révélées par l'action des services</i>	1 996	1 703	-14,68%
<i>Atteintes volontaires à l'intégrité physique</i>	2 398	2 322	-3,17%
<i>Atteintes aux biens</i>	16 718	14 934	-10,67%
VOLS (y compris recels)	13 568	11 978	-11,72%
* Vols à main armée	19	16	-15,79%
* Autres vols avec violences	420	368	-12,38%
* Cambriolages	2 385	2 213	-7,21%
<i>dont - résidences principales</i>	902	880	-2,44%
<i>- résidences secondaires</i>	73	117	60,27%
<i>- locaux industriels, commerciaux ou financiers</i>	695	604	-13,09%
* Vols avec entrée par ruse	78	78	0,00%
* Vols d'automobiles et de véhicules de transport avec fret	885	718	-18,87%
* Vols de véhicules motorisés à deux roues	611	592	-7,58%
* Vols à la roulotte	1 933	1 758	-9,05%
* Vols d'accessoires sur véhicules immatriculés	875	684	-21,83%
* Autres vols simples	6 079	5 326	-12,39%
<i>dont - vols au préjudice des particuliers</i>	4 611	3 971	-13,88%
<i>dont - vols à la tire</i>	686	601	-12,39%
<i>dont - vols au préjudice d'établissements publics ou privés</i>	660	610	-7,58%
<i>dont - vols à l'étalage</i>	600	580	-3,33%
* Recels	283	225	-20,49%
ESCROQUERIES ET INFRACTIONS ÉCONOMIQUES ET FINANCIÈRES	2 609	2 506	-3,95%
* Escroqueries, faux et contrefaçons	2 359	2 234	-5,30%
<i>dont - escroqueries et abus de confiance</i>	1 436	1 450	0,97%
<i>- falsifications et usages de chèques volés</i>	498	421	-15,46%
<i>- falsifications et usages de cartes de crédit</i>	329	256	-22,19%
<i>- faux en écriture (publique, authentique et autres)</i>	73	79	8,22%
<i>- contrefaçons et fraudes (sauf fiscales)</i>	9	9	0,00%
* Délinquance économique et financière	203	218	7,39%
<i>dont - travail clandestin</i>	78	72	-7,69%
<i>- emploi d'étranger sans titre de travail</i>	35	34	-2,86%
* Infractions à la législation sur les chèques sauf chèques volés	47	54	14,89%
CRIMES ET DÉLITS CONTRE LES PERSONNES	2 815	2 685	-4,62%
* Homicides	14	13	-7,14%
<i>dont - tentatives d'homicides</i>	9	8	-11,11%
* Coups et blessures volontaires	993	992	-0,10%
<i>dont - coups et blessures volontaires non suivis de mort</i>	991	989	-0,20%
* Autres atteintes contre les personnes	985	984	-0,10%
<i>dont - menaces et chantages</i>	523	530	1,34%
<i>- atteintes à la dignité et la personnalité</i>	393	351	-10,69%
* Atteintes aux moeurs	337	271	-19,58%
<i>dont - viols</i>	106	95	-10,38%
<i>dont - sur mineur(e)s</i>	59	53	-10,17%
<i>dont - agressions sexuelles y compris harcèlements</i>	113	85	-24,78%
<i>dont - sur mineur(e)s</i>	81	47	-41,98%
<i>dont - autres atteintes sexuelles</i>	116	89	-23,28%
* Infractions contre la famille et l'enfant	486	425	-12,55%
<i>dont - violences, mauvais traitements, abandons</i>	96	91	-5,21%
AUTRES INFRACTIONS (dont Stupéfiants)	6 002	5 560	-7,36%
* Infractions à la législation sur les stupéfiants	1 044	871	-16,57%
<i>dont - trafic ou revente sans usage</i>	28	27	-3,57%
<i>- usage - revente</i>	210	105	-50,00%
<i>- consommation</i>	714	639	-10,50%
* Délits à la police des étrangers	255	239	-6,27%
<i>dont - infractions aux conditions d'entrée et de séjour</i>	213	203	-4,69%
<i>- aide à l'entrée, à la circulation et au séjour</i>	31	31	0,00%
* Destructions, dégradations	3 433	3 181	-7,34%
<i>dont - attentats par explosifs</i>	0	0	-
<i>- incendies volontaires</i>	372	465	25,00%
<i>- autres destructions et dégradations de biens publics</i>	367	346	-5,72%
<i>- destructions et dégradations de véhicules privés</i>	1 492	1 293	-13,34%
<i>- autres destructions et dégradations de biens privés</i>	1 202	1 077	-10,40%
* Délits divers	1 270	1 269	-0,08%
<i>dont - faux documents (identité, circulation et autres)</i>	38	44	15,79%
<i>- outrages à dépositaires de l'autorité</i>	165	162	-1,82%
<i>- violences à dépositaires de l'autorité</i>	107	120	12,15%
<i>- port ou détention d'armes prohibées</i>	237	176	-25,74%
<i>- pêche, chasse et atteintes à l'environnement</i>	12	13	8,33%
<i>- autres délits divers non spécifiés</i>	674	719	6,68%

DÉPARTEMENT DES CÔTES-D'ARMOR (22)

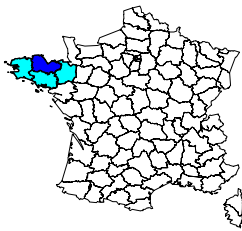

	Année 2007
Population du département (insee au 01 01 2005) :	567 000
Part du département dans la population nationale :	0,92%
Part du département dans la population de la région :	18,51%
Part du département dans la criminalité nationale :	0,57%
Part du département dans la criminalité de la région :	16,62%
Taux de criminalité pour 1000 habitants :	36,27
Rang national - taux de criminalité (sur 96) :	74

Total des personnes mises en cause :	6 681
Total des personnes mineures mises en cause :	1 286
Part des mineur(e)s dans le total des mis(es) en cause :	19,25%

Évolution de la criminalité constatée

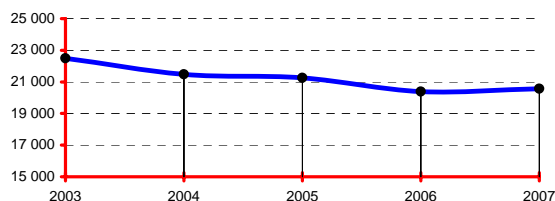

RÉGION : BRETAGNE

	Année 2007
Population de la région (insee au 01 01 2005):	3 063 000
Part de la région dans la population nationale :	4,98%
Total des infractions constatées sur la région :	123 715
Part de la région dans la criminalité nationale :	3,45%
Taux de criminalité pour 1000 habitants :	40,39
Rang national - taux de criminalité (sur 22) :	18

Total des personnes mises en cause :	36 926
Total des personnes mineures mises en cause :	7 196
Part des mineur(e)s dans le total des mis(es) en cause :	19,49%

Départements de la région, année 2007

Infractions constatées :	parts	variations
22 Côtes-d'Armor	16,62%	0,85%
29 Finistère	27,33%	-6,22%
35 Ille-et-Vilaine	34,01%	-2,17%
56 Morbihan	22,03%	-3,23%

Parts :

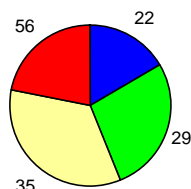

DONNÉES NATIONALES

	Année 2007
Population (métropole - insee au 01 01 2007) :	61 538 000
Total des infractions (métropole) :	3 589 293
Variation :	-3,66%
Taux pour 1000 habitants :	58,33
Total des personnes mises en cause :	1 128 871
Total des personnes mineures mises en cause :	203 699
Part des mineur(e)s dans le total des mis(es) en cause :	18,04%

Données départementales (services de police et unités de gendarmerie)	Année		
	2006	2007	variation
TOTAL DES INFRACTIONS	20 392	20 566	0,85%
<i>Délinquance de voie publique</i>	8 755	7 532	-13,97%
<i>Infractions révélées par l'action des services</i>	1 236	1 371	10,92%
<i>Atteintes volontaires à l'intégrité physique</i>	2 142	2 077	-3,03%
<i>Atteintes aux biens</i>	14 005	12 723	-9,15%
VOLS (y compris recels)	11 310	10 433	-7,75%
* Vols à main armée	8	10	25,00%
* Autres vols avec violences	263	216	-17,87%
* Cambriolages	1 789	1 593	-10,96%
<i>dont - résidences principales</i>	585	616	5,30%
- <i>résidences secondaires</i>	181	167	-7,73%
- <i>locaux industriels, commerciaux ou financiers</i>	615	436	-29,11%
* Vols avec entrée par ruse	51	32	-37,25%
* Vols d'automobiles et de véhicules de transport avec fret	544	576	5,88%
* Vols de véhicules motorisés à deux roues	713	604	-15,29%
* Vols à la roulotte	1 838	1 482	-19,37%
* Vols d'accessoires sur véhicules immatriculés	702	482	-31,34%
* Autres vols simples	5 240	5 240	0,00%
<i>dont - vols au préjudice des particuliers</i>	3 946	4 046	2,53%
<i>dont - vols à la tire</i>	228	218	-4,39%
<i>dont - vols au préjudice d'établissements publics ou privés</i>	553	554	0,18%
<i>dont - vols à l'étalage</i>	529	441	-16,64%
* Recels	162	198	22,22%
ESCROQUERIES ET INFRACTIONS ÉCONOMIQUES ET FINANCIÈRES	1 945	3 278	68,53%
* Escroqueries, faux et contrefaçons	1 749	3 089	76,62%
<i>dont - escroqueries et abus de confiance</i>	857	1 062	23,92%
- <i>falsifications et usages de chèques volés</i>	653	807	23,58%
- <i>falsifications et usages de cartes de crédit</i>	174	1 127	547,70%
- <i>faux en écriture (publique, authentique et autres)</i>	43	67	55,81%
- <i>contrefaçons et fraudes (sauf fiscales)</i>	9	13	44,44%
* Délinquance économique et financière	124	98	-20,97%
<i>dont - travail clandestin</i>	61	45	-26,23%
- <i>emploi d'étranger sans titre de travail</i>	6	3	-50,00%
* Infractions à la législation sur les chèques sauf chèques volés	72	91	26,39%
CRIMES ET DÉLITS CONTRE LES PERSONNES	2 536	2 469	-2,64%
* Homicides	10	14	40,00%
<i>dont - tentatives d'homicides</i>	7	6	-14,29%
* Coups et blessures volontaires	1 079	1 121	3,89%
<i>dont - coups et blessures volontaires non suivis de mort</i>	1 078	1 120	3,90%
* Autres atteintes contre les personnes	794	714	-10,08%
<i>dont - menaces et chantages</i>	434	387	-10,83%
- <i>atteintes à la dignité et la personnalité</i>	268	223	-16,79%
* Atteintes aux moeurs	287	238	-17,07%
<i>dont - viols</i>	78	67	-14,10%
<i>dont - sur mineur(e)s</i>	50	41	-18,00%
<i>dont - agressions sexuelles y compris harcèlements</i>	95	82	-13,68%
<i>dont - sur mineur(e)s</i>	63	50	-20,63%
<i>dont - autres atteintes sexuelles</i>	113	89	-21,24%
* Infractions contre la famille et l'enfant	366	382	4,37%
<i>dont - violences, mauvais traitements, abandons</i>	59	64	8,47%
AUTRES INFRACTIONS (dont Stupéfiants)	4 601	4 386	-4,67%
* Infractions à la législation sur les stupéfiants	689	886	28,59%
<i>dont - trafic ou revente sans usage</i>	25	37	48,00%
- <i>usage - revente</i>	96	121	26,04%
- <i>consommation</i>	413	529	28,09%
* Délits à la police des étrangers	126	88	-30,16%
<i>dont - infractions aux conditions d'entrée et de séjour</i>	80	60	-25,00%
- <i>aide à l'entrée, à la circulation et au séjour</i>	7	2	-71,43%
* Destructions, dégradations	2 857	2 488	-12,92%
<i>dont - attentats par explosifs</i>	5	0	-100,00%
- <i>incendies volontaires</i>	166	123	-25,90%
- <i>autres destructions et dégradations de biens publics</i>	431	377	-12,53%
- <i>destructions et dégradations de véhicules privés</i>	1 315	1 055	-19,77%
- <i>autres destructions et dégradations de biens privés</i>	940	933	-0,74%
* Délits divers	929	924	-0,54%
<i>dont - faux documents (identité, circulation et autres)</i>	55	33	-40,00%
- <i>outrages à dépositaires de l'autorité</i>	166	148	-10,84%
- <i>violences à dépositaires de l'autorité</i>	105	103	-1,90%
- <i>port ou détention d'armes prohibées</i>	88	75	-14,77%
- <i>pêche, chasse et atteintes à l'environnement</i>	44	36	-18,18%
- <i>autres délits divers non spécifiés</i>	434	482	11,06%

DÉPARTEMENT DE LA CREUSE (23)

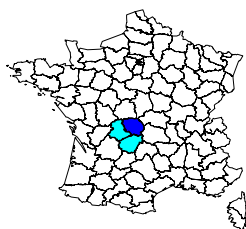

	Année 2007
Population du département (insee au 01 01 2005) :	123 000
Part du département dans la population nationale :	0,20%
Part du département dans la population de la région :	16,99%
Part du département dans la criminalité nationale :	0,07%
Part du département dans la criminalité de la région :	9,71%
Taux de criminalité pour 1000 habitants :	19,52
Rang national - taux de criminalité (sur 96) :	96

Total des personnes mises en cause :	1 049
Total des personnes mineures mises en cause :	166
Part des mineur(e)s dans le total des mis(es) en cause :	15,82%

Évolution de la criminalité constatée

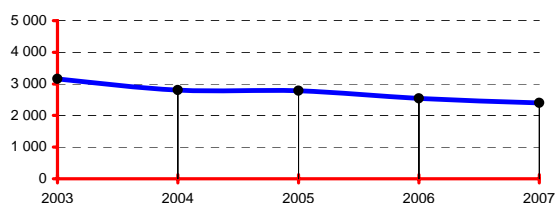

RÉGION : LIMOUSIN

	Année 2007
Population de la région (insee au 01 01 2005):	724 000
Part de la région dans la population nationale :	1,18%
Total des infractions constatées sur la région :	24 728
Part de la région dans la criminalité nationale :	0,69%
Taux de criminalité pour 1000 habitants :	34,15
Rang national - taux de criminalité (sur 22) :	22

Total des personnes mises en cause :	9 264
Total des personnes mineures mises en cause :	1 439
Part des mineur(e)s dans le total des mis(es) en cause :	15,53%

Départements de la région, année 2007

Infractions constatées :	parts	variations
19 Corrèze	32,33%	2,92%
23 Creuse	9,71%	-5,32%
87 Haute-Vienne	57,96%	2,19%

Parts :

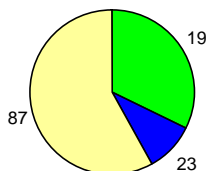

DONNÉES NATIONALES

	Année 2007
Population (métropole - insee au 01 01 2007) :	61 538 000
Total des infractions (métropole) :	3 589 293
Variation :	-3,66%
Taux pour 1000 habitants :	58,33
Total des personnes mises en cause :	1 128 871
Total des personnes mineures mises en cause :	203 699
Part des mineur(e)s dans le total des mis(es) en cause :	18,04%

Données départementales (services de police et unités de gendarmerie)	Année		
	2006	2007	variation
TOTAL DES INFRACTIONS	2 536	2 401	-5,32%
<i>Délinquance de voie publique</i>	856	765	-10,63%
<i>Infractions révélées par l'action des services</i>	230	221	-3,91%
<i>Atteintes volontaires à l'intégrité physique</i>	301	269	-10,63%
<i>Atteintes aux biens</i>	1 478	1 366	-7,58%
VOLS (y compris recels)	1 270	1 151	-9,37%
* Vols à main armée	1	1	0,00%
* Autres vols avec violences	17	21	23,53%
* Cambriolages	249	251	0,80%
<i>dont - résidences principales</i>	53	43	-18,87%
- <i>résidences secondaires</i>	59	52	-11,86%
- <i>locaux industriels, commerciaux ou financiers</i>	89	96	7,87%
* Vols avec entrée par ruse	17	25	47,06%
* Vols d'automobiles et de véhicules de transport avec fret	79	65	-17,72%
* Vols de véhicules motorisés à deux roues	39	32	-17,95%
* Vols à la roulotte	121	87	-28,10%
* Vols d'accessoires sur véhicules immatriculés	84	56	-33,33%
* Autres vols simples	643	588	-8,55%
<i>dont - vols au préjudice des particuliers</i>	406	349	-14,04%
<i>dont - vols à la tire</i>	55	44	-20,00%
<i>dont - vols au préjudice d'établissements publics ou privés</i>	76	77	1,32%
<i>dont - vols à l'étalage</i>	54	59	9,26%
* Recels	20	25	25,00%
ESCROQUERIES ET INFRACTIONS ÉCONOMIQUES ET FINANCIÈRES	327	366	11,93%
* Escroqueries, faux et contrefaçons	276	312	13,04%
<i>dont - escroqueries et abus de confiance</i>	115	180	56,52%
- <i>falsifications et usages de chèques volés</i>	55	65	18,18%
- <i>falsifications et usages de cartes de crédit</i>	84	49	-41,67%
- <i>faux en écriture (publique, authentique et autres)</i>	13	9	-30,77%
- <i>contrefaçons et fraudes (sauf fiscales)</i>	2	3	50,00%
* Délinquance économique et financière	35	39	11,43%
<i>dont - travail clandestin</i>	10	17	70,00%
- <i>emploi d'étranger sans titre de travail</i>	1	0	-100,00%
* Infractions à la législation sur les chèques sauf chèques volés	16	15	-6,25%
CRIMES ET DÉLITS CONTRE LES PERSONNES	368	307	-16,58%
* Homicides	2	2	0,00%
<i>dont - tentatives d'homicides</i>	0	1	-
* Coups et blessures volontaires	147	135	-8,16%
<i>dont - coups et blessures volontaires non suivis de mort</i>	146	134	-8,22%
* Autres atteintes contre les personnes	104	85	-18,27%
<i>dont - menaces et chantages</i>	71	55	-22,54%
- <i>atteintes à la dignité et la personnalité</i>	22	21	-4,55%
* Atteintes aux moeurs	51	40	-21,57%
<i>dont - viols</i>	13	14	7,69%
<i>dont - sur mineur(e)s</i>	6	13	116,67%
<i>dont - agressions sexuelles y compris harcèlements</i>	21	14	-33,33%
- <i>dont - sur mineur(e)s</i>	16	7	-56,25%
<i>dont - autres atteintes sexuelles</i>	17	12	-29,41%
* Infractions contre la famille et l'enfant	64	45	-29,69%
<i>dont - violences, mauvais traitements, abandons</i>	10	13	30,00%
AUTRES INFRACTIONS (dont Stupéfiants)	571	577	1,05%
* Infractions à la législation sur les stupéfiants	139	124	-10,79%
<i>dont - trafic ou revente sans usage</i>	3	4	33,33%
- <i>usage - revente</i>	24	13	-45,83%
- <i>consommation</i>	95	82	-13,68%
* Délits à la police des étrangers	18	26	44,44%
<i>dont - infractions aux conditions d'entrée et de séjour</i>	8	21	162,50%
- <i>aide à l'entrée, à la circulation et au séjour</i>	4	3	-25,00%
* Destructions, dégradations	228	240	5,26%
<i>dont - attentats par explosifs</i>	0	1	-
- <i>incendies volontaires</i>	14	27	92,86%
- <i>autres destructions et dégradations de biens publics</i>	40	50	25,00%
- <i>destructions et dégradations de véhicules privés</i>	114	96	-15,79%
- <i>autres destructions et dégradations de biens privés</i>	60	66	10,00%
* Délits divers	186	187	0,54%
<i>dont - faux documents (identité, circulation et autres)</i>	10	9	-10,00%
- <i>outrages à dépositaires de l'autorité</i>	28	22	-21,43%
- <i>violences à dépositaires de l'autorité</i>	19	13	-31,58%
- <i>port ou détention d'armes prohibées</i>	25	15	-40,00%
- <i>pêche, chasse et atteintes à l'environnement</i>	6	7	16,67%
- <i>autres délits divers non spécifiés</i>	92	107	16,30%

DÉPARTEMENT DE LA DORDOGNE (24)

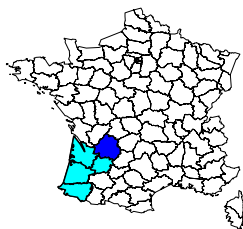

Année 2007	
Population du département (insee au 01 01 2005) :	401 000
Part du département dans la population nationale :	0,65%
Part du département dans la population de la région :	13,02%
Part du département dans la criminalité nationale :	0,38%
Part du département dans la criminalité de la région :	8,48%
Taux de criminalité pour 1000 habitants :	33,65
Rang national - taux de criminalité (sur 96) :	84

Total des personnes mises en cause :	4 270
Total des personnes mineures mises en cause :	692
Part des mineur(e)s dans le total des mis(es) en cause :	16,21%

Évolution de la criminalité constatée

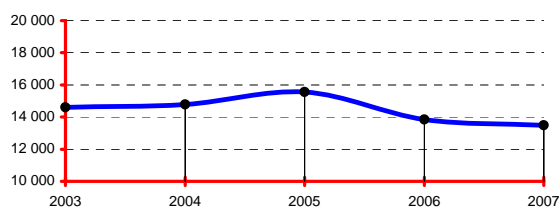

RÉGION : AQUITAINE

Année 2007	
Population de la région (insee au 01 01 2005):	3 080 000
Part de la région dans la population nationale :	5,01%
Total des infractions constatées sur la région :	159 026
Part de la région dans la criminalité nationale :	4,43%
Taux de criminalité pour 1000 habitants :	51,63
Rang national - taux de criminalité (sur 22) :	9

Total des personnes mises en cause :	49 041
Total des personnes mineures mises en cause :	7 848
Part des mineur(e)s dans le total des mis(es) en cause :	16,00%

Départements de la région, année 2007

Infractions constatées :	parts	variations
24 Dordogne	8,48%	-2,49%
33 Gironde	55,93%	-3,99%
40 Landes	9,73%	-17,36%
47 Lot-et-Garonne	8,11%	-3,70%
64 Pyrénées-Atlantiques	17,75%	0,30%

Parts :

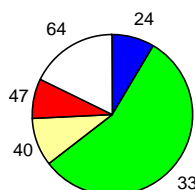

DONNÉES NATIONALES

Année 2007	
Population (métropole - insee au 01 01 2007) :	61 538 000
Total des infractions (métropole) :	3 589 293
Variation :	-3,66%
Taux pour 1000 habitants :	58,33
Total des personnes mises en cause :	1 128 871
Total des personnes mineures mises en cause :	203 699
Part des mineur(e)s dans le total des mis(es) en cause :	18,04%

Données départementales (services de police et unités de gendarmerie)	Année		
	2006	2007	variation
TOTAL DES INFRACTIONS	13 836	13 492	-2,49%
<i>Délinquance de voie publique</i>	5 812	5 076	-12,66%
<i>Infractions révélées par l'action des services</i>	812	875	7,76%
<i>Atteintes volontaires à l'intégrité physique</i>	1 097	1 220	11,21%
<i>Atteintes aux biens</i>	9 613	8 724	-9,25%
VOLS (y compris recels)	8 103	7 664	-5,42%
* Vols à main armée	14	9	-35,71%
* Autres vols avec violences	122	123	0,82%
* Cambriolages	1 673	1 627	-2,75%
<i>dont - résidences principales</i>	550	566	2,91%
<i>- résidences secondaires</i>	227	197	-13,22%
<i>- locaux industriels, commerciaux ou financiers</i>	537	472	-12,10%
* Vols avec entrée par ruse	57	60	5,26%
* Vols d'automobiles et de véhicules de transport avec fret	347	358	3,17%
* Vols de véhicules motorisés à deux roues	478	422	-11,72%
* Vols à la roulotte	769	744	-3,25%
* Vols d'accessoires sur véhicules immatriculés	556	433	-22,12%
* Autres vols simples	3 918	3 749	-4,31%
<i>dont - vols au préjudice des particuliers</i>	2 691	2 575	-4,31%
<i>dont - vols à la tire</i>	256	233	-8,98%
<i>dont - vols au préjudice d'établissements publics ou privés</i>	448	435	-2,90%
<i>dont - vols à l'étalage</i>	532	474	-10,90%
* Recels	169	139	-17,75%
ESCROQUERIES ET INFRACTIONS ÉCONOMIQUES ET FINANCIÈRES	1 430	1 714	19,86%
* Escroqueries, faux et contrefaçons	1 274	1 512	18,68%
<i>dont - escroqueries et abus de confiance</i>	699	890	27,32%
<i>- falsifications et usages de chèques volés</i>	347	338	-2,59%
<i>- falsifications et usages de cartes de crédit</i>	156	233	49,36%
<i>- faux en écriture (publique, authentique et autres)</i>	55	39	-29,09%
<i>- contrefaçons et fraudes (sauf fiscales)</i>	8	3	-62,50%
* Délinquance économique et financière	104	108	3,85%
<i>dont - travail clandestin</i>	52	54	3,85%
<i>- emploi d'étranger sans titre de travail</i>	3	8	166,67%
* Infractions à la législation sur les chèques sauf chèques volés	52	94	80,77%
CRIMES ET DÉLITS CONTRE LES PERSONNES	1 365	1 491	9,23%
* Homicides	12	8	-33,33%
<i>dont - tentatives d'homicides</i>	7	4	-42,86%
* Coups et blessures volontaires	502	628	25,10%
<i>dont - coups et blessures volontaires non suivis de mort</i>	501	628	25,35%
* Autres atteintes contre les personnes	367	374	1,91%
<i>dont - menaces et chantages</i>	244	244	0,00%
<i>- atteintes à la dignité et la personnalité</i>	85	91	7,06%
* Atteintes aux moeurs	174	173	-0,57%
<i>dont - viols</i>	49	53	8,16%
<i>dont - sur mineur(e)s</i>	29	24	-17,24%
<i>dont - agressions sexuelles y compris harcèlements</i>	50	50	0,00%
<i>dont - sur mineur(e)s</i>	31	38	22,58%
<i>dont - autres atteintes sexuelles</i>	75	69	-8,00%
* Infractions contre la famille et l'enfant	310	308	-0,65%
<i>dont - violences, mauvais traitements, abandons</i>	42	51	21,43%
AUTRES INFRACTIONS (dont Stupéfiants)	2 938	2 623	-10,72%
* Infractions à la législation sur les stupéfiants	427	497	16,39%
<i>dont - trafic ou revente sans usage</i>	7	13	85,71%
<i>- usage - revente</i>	57	89	56,14%
<i>- consommation</i>	265	299	12,83%
* Délits à la police des étrangers	46	54	17,39%
<i>dont - infractions aux conditions d'entrée et de séjour</i>	37	42	13,51%
<i>- aide à l'entrée, à la circulation et au séjour</i>	5	6	20,00%
* Destructions, dégradations	1 679	1 199	-28,59%
<i>dont - attentats par explosifs</i>	0	1	-
<i>- incendies volontaires</i>	71	61	-14,08%
<i>- autres destructions et dégradations de biens publics</i>	279	195	-30,11%
<i>- destructions et dégradations de véhicules privés</i>	854	605	-29,16%
<i>- autres destructions et dégradations de biens privés</i>	475	337	-29,05%
* Délits divers	786	873	11,07%
<i>dont - faux documents (identité, circulation et autres)</i>	30	24	-20,00%
<i>- outrages à dépositaires de l'autorité</i>	91	98	7,69%
<i>- violences à dépositaires de l'autorité</i>	55	47	-14,55%
<i>- port ou détention d'armes prohibées</i>	73	80	9,59%
<i>- pêche, chasse et atteintes à l'environnement</i>	13	14	7,69%
<i>- autres délits divers non spécifiés</i>	495	580	17,17%

DÉPARTEMENT DU DOUBS (25)

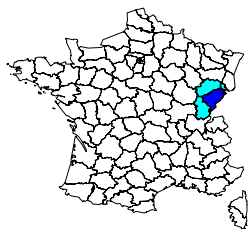

Année 2007	
Population du département (insee au 01 01 2005) :	513 000
Part du département dans la population nationale :	0,83%
Part du département dans la population de la région :	44,92%
Part du département dans la criminalité nationale :	0,61%
Part du département dans la criminalité de la région :	49,72%
Taux de criminalité pour 1000 habitants :	42,86
Rang national - taux de criminalité (sur 96) :	56

Total des personnes mises en cause :	8 666
Total des personnes mineures mises en cause :	1 893
Part des mineur(e)s dans le total des mis(es) en cause :	21,84%

Évolution de la criminalité constatée

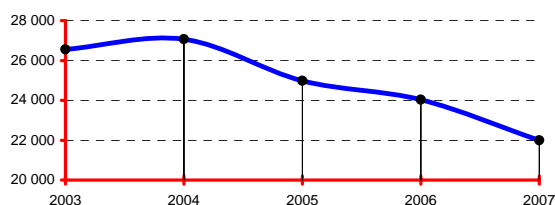

RÉGION : FRANCHE-COMTÉ

Année 2007	
Population de la région (insee au 01 01 2005) :	1 142 000
Part de la région dans la population nationale :	1,86%
Total des infractions constatées sur la région :	44 228
Part de la région dans la criminalité nationale :	1,23%
Taux de criminalité pour 1000 habitants :	38,73
Rang national - taux de criminalité (sur 22) :	20

Total des personnes mises en cause :	18 075
Total des personnes mineures mises en cause :	3 881
Part des mineur(e)s dans le total des mis(es) en cause :	21,47%

Départements de la région, année 2007

Infractions constatées :	parts	variations
25 Doubs	49,72%	-8,52%
39 Jura	19,06%	-7,40%
70 Haute-Saône	16,47%	-1,55%
90 Territoire de Belfort	14,76%	-6,84%

Parts :

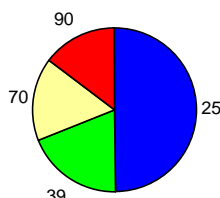

DONNÉES NATIONALES

Année 2007	
Population (métropole - insee au 01 01 2007) :	61 538 000
Total des infractions (métropole) :	3 589 293
Variation :	-3,66%
Taux pour 1000 habitants :	58,33
Total des personnes mises en cause :	1 128 871
Total des personnes mineures mises en cause :	203 699
Part des mineur(e)s dans le total des mis(es) en cause :	18,04%

Données départementales (services de police et unités de gendarmerie)	Année		
	2006	2007	variation
TOTAL DES INFRACTIONS	24 036	21 988	-8,52%
<i>Délinquance de voie publique</i>	9 934	8 798	-11,44%
<i>Infractions révélées par l'action des services</i>	1 876	1 864	-0,64%
<i>Atteintes volontaires à l'intégrité physique</i>	2 889	2 886	-0,10%
<i>Atteintes aux biens</i>	15 302	13 580	-11,25%
VOLS (y compris recels)	11 912	10 552	-11,42%
* Vols à main armée	19	6	-68,42%
* Autres vols avec violences	370	284	-23,24%
* Cambriolages	1 855	1 939	4,53%
<i>dont - résidences principales</i>	634	720	13,56%
- <i>résidences secondaires</i>	36	49	36,11%
- <i>locaux industriels, commerciaux ou financiers</i>	604	675	11,75%
* Vols avec entrée par ruse	62	43	-30,65%
* Vols d'automobiles et de véhicules de transport avec fret	813	689	-15,25%
* Vols de véhicules motorisés à deux roues	544	407	-25,18%
* Vols à la roulotte	1 551	1 376	-11,28%
* Vols d'accessoires sur véhicules immatriculés	1 063	835	-21,45%
* Autres vols simples	5 371	4 762	-11,34%
<i>dont - vols au préjudice des particuliers</i>	3 951	3 383	-14,38%
<i>dont - vols à la tire</i>	396	348	-12,12%
<i>dont - vols au préjudice d'établissements publics ou privés</i>	512	533	4,10%
<i>dont - vols à l'étalage</i>	737	705	-4,34%
* Recels	264	211	-20,08%
ESCROQUERIES ET INFRACTIONS ÉCONOMIQUES ET FINANCIÈRES	2 614	2 431	-7,00%
* Escroqueries, faux et contrefaçons	2 387	2 196	-8,00%
<i>dont - escroqueries et abus de confiance</i>	909	979	7,70%
- <i>falsifications et usages de chèques volés</i>	1 016	760	-25,20%
- <i>falsifications et usages de cartes de crédit</i>	389	374	-3,86%
- <i>faux en écriture (publique, authentique et autres)</i>	45	51	13,33%
- <i>contrefaçons et fraudes (sauf fiscales)</i>	18	19	5,56%
* Délinquance économique et financière	158	184	16,46%
<i>dont - travail clandestin</i>	61	84	37,70%
- <i>emploi d'étranger sans titre de travail</i>	12	18	50,00%
* Infractions à la législation sur les chèques sauf chèques volés	69	51	-26,09%
CRIMES ET DÉLITS CONTRE LES PERSONNES	3 142	3 156	0,45%
* Homicides	17	11	-35,29%
<i>dont - tentatives d'homicides</i>	9	7	-22,22%
* Coups et blessures volontaires	1 330	1 475	10,90%
<i>dont - coups et blessures volontaires non suivis de mort</i>	1 330	1 474	10,83%
* Autres atteintes contre les personnes	845	823	-2,60%
<i>dont - menaces et chantages</i>	541	539	-0,37%
- <i>atteintes à la dignité et la personnalité</i>	208	212	1,92%
* Atteintes aux moeurs	290	270	-6,90%
<i>dont - viols</i>	80	88	10,00%
<i>dont - sur mineur(e)s</i>	45	34	-24,44%
<i>dont - agressions sexuelles y compris harcèlements</i>	126	88	-30,16%
<i>dont - sur mineur(e)s</i>	88	40	-54,55%
<i>dont - autres atteintes sexuelles</i>	79	89	12,66%
* Infractions contre la famille et l'enfant	660	577	-12,58%
<i>dont - violences, mauvais traitements, abandons</i>	243	229	-5,76%
AUTRES INFRACTIONS (dont Stupéfiants)	6 368	5 849	-8,15%
* Infractions à la législation sur les stupéfiants	816	801	-1,84%
<i>dont - trafic ou revente sans usage</i>	26	24	-7,69%
- <i>usage - revente</i>	162	223	37,65%
- <i>consommation</i>	547	488	-10,79%
* Délits à la police des étrangers	418	452	8,13%
<i>dont - infractions aux conditions d'entrée et de séjour</i>	398	430	8,04%
- <i>aide à l'entrée, à la circulation et au séjour</i>	16	19	18,75%
* Destructions, dégradations	3 654	3 239	-11,36%
<i>dont - attentats par explosifs</i>	0	1	-
- <i>incendies volontaires</i>	317	311	-1,89%
- <i>autres destructions et dégradations de biens publics</i>	469	432	-7,89%
- <i>destructions et dégradations de véhicules privés</i>	1 760	1 499	-14,83%
- <i>autres destructions et dégradations de biens privés</i>	1 108	996	-10,11%
* Délits divers	1 480	1 357	-8,31%
<i>dont - faux documents (identité, circulation et autres)</i>	117	101	-13,68%
- <i>outrages à dépositaires de l'autorité</i>	216	206	-4,63%
- <i>violences à dépositaires de l'autorité</i>	150	156	4,00%
- <i>port ou détention d'armes prohibées</i>	158	165	4,43%
- <i>pêche, chasse et atteintes à l'environnement</i>	14	16	14,29%
- <i>autres délits divers non spécifiés</i>	779	687	-11,81%

DÉPARTEMENT DE LA DRÔME (26)

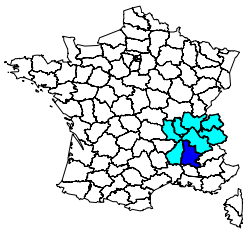

	Année 2007
Population du département (insee au 01 01 2005) :	463 000
Part du département dans la population nationale :	0,75%
Part du département dans la population de la région :	7,77%
Part du département dans la criminalité nationale :	0,72%
Part du département dans la criminalité de la région :	7,46%
Taux de criminalité pour 1000 habitants :	56,07
Rang national - taux de criminalité (sur 96) :	26

Total des personnes mises en cause :	8 180
Total des personnes mineures mises en cause :	1 717
Part des mineur(e)s dans le total des mis(es) en cause :	20,99%

Évolution de la criminalité constatée

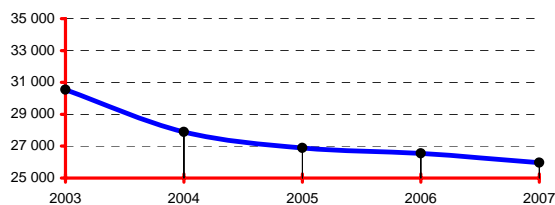

RÉGION : RHÔNE-ALPES

	Année 2007
Population de la région (insee au 01 01 2005):	5 958 000
Part de la région dans la population nationale :	9,68%
Total des infractions constatées sur la région :	348 178
Part de la région dans la criminalité nationale :	9,70%
Taux de criminalité pour 1000 habitants :	58,44
Rang national - taux de criminalité (sur 22) :	5

Total des personnes mises en cause :	106 187
Total des personnes mineures mises en cause :	19 839
Part des mineur(e)s dans le total des mis(es) en cause :	18,68%

Départements de la région, année 2007

Infractions constatées :	parts	variations
01 Ain	6,45%	-3,61%
07 Ardèche	3,07%	-7,35%
26 Drôme	7,46%	-2,23%
38 Isère	18,90%	-3,48%
42 Loire	9,59%	-9,42%
69 Rhône	35,70%	-9,51%
73 Savoie	7,85%	-2,57%
74 Haute-Savoie	10,99%	-3,68%

Parts :

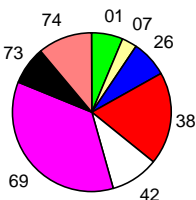

DONNÉES NATIONALES

	Année 2007
Population (métropole - insee au 01 01 2007) :	61 538 000
Total des infractions (métropole) :	3 589 293
Variation :	-3,66%
Taux pour 1000 habitants :	58,33
Total des personnes mises en cause :	1 128 871
Total des personnes mineures mises en cause :	203 699
Part des mineur(e)s dans le total des mis(es) en cause :	18,04%

Données départementales (services de police et unités de gendarmerie)	Année		
	2006	2007	variation
TOTAL DES INFRACTIONS	26 553	25 962	-2,23%
<i>Délinquance de voie publique</i>	12 982	12 584	-3,07%
<i>Infractions révélées par l'action des services</i>	1 621	2 052	26,59%
<i>Atteintes volontaires à l'intégrité physique</i>	2 951	2 940	-0,37%
<i>Atteintes aux biens</i>	18 293	17 464	-4,53%
VOLS (y compris recels)	15 508	14 449	-6,83%
* Vols à main armée	57	61	7,02%
* Autres vols avec violences	626	572	-8,63%
* Cambriolages	2 760	2 822	2,25%
<i>dont - résidences principales</i>	1 251	1 311	4,80%
- <i>résidences secondaires</i>	157	110	-29,94%
- <i>locaux industriels, commerciaux ou financiers</i>	870	889	2,18%
* Vols avec entrée par ruse	136	122	-10,29%
* Vols d'automobiles et de véhicules de transport avec fret	1 673	1 465	-12,43%
* Vols de véhicules motorisés à deux roues	759	642	-15,42%
* Vols à la roulotte	3 069	2 825	-7,95%
* Vols d'accessoires sur véhicules immatriculés	995	936	-5,93%
* Autres vols simples	5 171	4 741	-8,32%
<i>dont - vols au préjudice des particuliers</i>	3 992	3 589	-10,10%
- <i>vols à la tire</i>	353	415	17,56%
<i>dont - vols au préjudice d'établissements publics ou privés</i>	582	511	-12,20%
- <i>vols à l'étalage</i>	411	406	-1,22%
* Recels	262	263	0,38%
ESCROQUERIES ET INFRACTIONS ÉCONOMIQUES ET FINANCIÈRES	2 615	2 500	-4,40%
* Escroqueries, faux et contrefaçons	2 456	2 284	-7,00%
<i>dont - escroqueries et abus de confiance</i>	1 154	1 359	17,76%
- <i>falsifications et usages de chèques volés</i>	836	503	-39,83%
- <i>falsifications et usages de cartes de crédit</i>	345	343	-0,58%
- <i>faux en écriture (publique, authentique et autres)</i>	71	63	-11,27%
- <i>contrefaçons et fraudes (sauf fiscales)</i>	34	7	-79,41%
* Délinquance économique et financière	123	162	31,71%
<i>dont - travail clandestin</i>	44	85	93,18%
- <i>emploi d'étranger sans titre de travail</i>	5	13	160,00%
* Infractions à la législation sur les chèques sauf chèques volés	36	54	50,00%
CRIMES ET DÉLITS CONTRE LES PERSONNES	2 887	2 871	-0,55%
* Homicides	19	27	42,11%
<i>dont - tentatives d'homicides</i>	6	14	133,33%
* Coups et blessures volontaires	1 236	1 237	0,08%
<i>dont - coups et blessures volontaires non suivis de mort</i>	1 233	1 236	0,24%
* Autres atteintes contre les personnes	907	851	-6,17%
<i>dont - menaces et chantages</i>	599	573	-4,34%
- <i>atteintes à la dignité et la personnalité</i>	214	203	-5,14%
* Atteintes aux moeurs	251	287	14,34%
<i>dont - viols</i>	81	75	-7,41%
- <i>sur mineur(e)s</i>	41	44	7,32%
- <i>agressions sexuelles y compris harcèlements</i>	92	117	27,17%
- <i>sur mineur(e)s</i>	60	70	16,67%
- <i>autres atteintes sexuelles</i>	78	91	16,67%
* Infractions contre la famille et l'enfant	474	469	-1,05%
<i>dont - violences, mauvais traitements, abandons</i>	103	111	7,77%
AUTRES INFRACTIONS (dont Stupéfiants)	5 543	6 142	10,81%
* Infractions à la législation sur les stupéfiants	761	1 058	39,03%
<i>dont - trafic ou revente sans usage</i>	23	22	-4,35%
- <i>usage - revente</i>	81	102	25,93%
- <i>consommation</i>	560	767	36,96%
* Délits à la police des étrangers	246	306	24,39%
<i>dont - infractions aux conditions d'entrée et de séjour</i>	225	261	16,00%
- <i>aide à l'entrée, à la circulation et au séjour</i>	14	35	150,00%
* Destructions, dégradations	3 047	3 278	7,58%
<i>dont - attentats par explosifs</i>	0	0	-
- <i>incendies volontaires</i>	337	413	22,55%
- <i>autres destructions et dégradations de biens publics</i>	379	394	3,96%
- <i>destructions et dégradations de véhicules privés</i>	1 425	1 421	-0,28%
- <i>autres destructions et dégradations de biens privés</i>	906	1 050	15,89%
* Délits divers	1 489	1 500	0,74%
<i>dont - faux documents (identité, circulation et autres)</i>	111	106	-4,50%
- <i>outrages à dépositaires de l'autorité</i>	239	224	-6,28%
- <i>violences à dépositaires de l'autorité</i>	118	149	26,27%
- <i>port ou détention d'armes prohibées</i>	169	190	12,43%
- <i>pêche, chasse et atteintes à l'environnement</i>	14	28	100,00%
- <i>autres délits divers non spécifiés</i>	811	765	-5,67%

DÉPARTEMENT DE L'EURE (27)

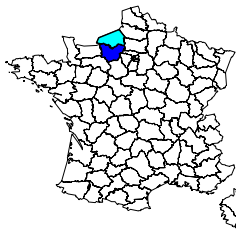

	Année 2007
Population du département (insee au 01 01 2005) :	562 000
Part du département dans la population nationale :	0,91%
Part du département dans la population de la région :	31,14%
Part du département dans la criminalité nationale :	0,76%
Part du département dans la criminalité de la région :	27,58%
Taux de criminalité pour 1000 habitants :	48,67
Rang national - taux de criminalité (sur 96) :	39

Total des personnes mises en cause :	9 974
Total des personnes mineures mises en cause :	2 215
Part des mineur(e)s dans le total des mis(es) en cause :	22,21%

Évolution de la criminalité constatée

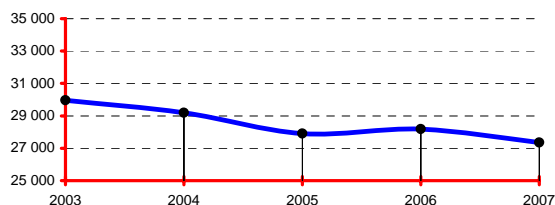

RÉGION : HAUTE-NORMANDIE

	Année 2007
Population de la région (insee au 01 01 2005) :	1 805 000
Part de la région dans la population nationale :	2,93%
Total des infractions constatées sur la région :	99 186
Part de la région dans la criminalité nationale :	2,76%
Taux de criminalité pour 1000 habitants :	54,95
Rang national - taux de criminalité (sur 22) :	6

Total des personnes mises en cause :	31 516
Total des personnes mineures mises en cause :	6 432
Part des mineur(e)s dans le total des mis(es) en cause :	20,41%

Départements de la région, année 2007

Infractions constatées :	parts	variations
27 Eure	27,58%	-2,95%
76 Seine-Maritime	72,42%	-4,10%

Parts :

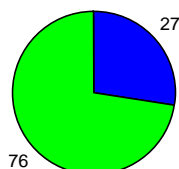

DONNÉES NATIONALES

	Année 2007
Population (métropole - insee au 01 01 2007) :	61 538 000
Total des infractions (métropole) :	3 589 293
Variation :	-3,66%
Taux pour 1000 habitants :	58,33
Total des personnes mises en cause :	1 128 871
Total des personnes mineures mises en cause :	203 699
Part des mineur(e)s dans le total des mis(es) en cause :	18,04%

Données départementales (services de police et unités de gendarmerie)	Année		
	2006	2007	variation
TOTAL DES INFRACTIONS	28 183	27 351	-2,95%
<i>Délinquance de voie publique</i>	12 350	11 706	-5,21%
<i>Infractions révélées par l'action des services</i>	2 070	2 224	7,44%
<i>Atteintes volontaires à l'intégrité physique</i>	3 583	3 500	-2,32%
<i>Atteintes aux biens</i>	18 249	17 317	-5,11%
VOLS (y compris recels)	14 664	14 259	-2,76%
* Vols à main armée	26	49	88,46%
* Autres vols avec violences	749	512	-31,64%
* Cambriolages	2 569	2 597	1,09%
<i>dont - résidences principales</i>	1 103	1 147	3,99%
- <i>résidences secondaires</i>	236	241	2,12%
- <i>locaux industriels, commerciaux ou financiers</i>	619	637	2,91%
* Vols avec entrée par ruse	93	98	5,38%
* Vols d'automobiles et de véhicules de transport avec fret	1 451	1 375	-5,24%
* Vols de véhicules motorisés à deux roues	583	512	-12,18%
* Vols à la roulotte	2 016	2 118	5,06%
* Vols d'accessoires sur véhicules immatriculés	1 120	1 092	-2,50%
* Autres vols simples	5 841	5 639	-3,46%
<i>dont - vols au préjudice des particuliers</i>	4 541	4 289	-5,55%
- <i>vols à la tire</i>	410	457	11,46%
<i>dont - vols au préjudice d'établissements publics ou privés</i>	733	725	-1,09%
- <i>vols à l'étalage</i>	338	368	8,88%
* Recels	216	267	23,61%
ESCROQUERIES ET INFRACTIONS ÉCONOMIQUES ET FINANCIÈRES	2 838	2 947	3,84%
* Escroqueries, faux et contrefaçons	2 646	2 669	0,87%
<i>dont - escroqueries et abus de confiance</i>	1 576	1 873	18,85%
- <i>falsifications et usages de chèques volés</i>	712	481	-32,44%
- <i>falsifications et usages de cartes de crédit</i>	263	227	-13,69%
- <i>faux en écriture (publique, authentique et autres)</i>	59	59	0,00%
- <i>contrefaçons et fraudes (sauf fiscales)</i>	13	22	69,23%
* Délinquance économique et financière	164	193	17,68%
<i>dont - travail clandestin</i>	71	87	22,54%
- <i>emploi d'étranger sans titre de travail</i>	4	6	50,00%
* Infractions à la législation sur les chèques sauf chèques volés	28	85	203,57%
CRIMES ET DÉLITS CONTRE LES PERSONNES	3 514	3 757	6,92%
* Homicides	17	13	-23,53%
<i>dont - tentatives d'homicides</i>	14	5	-64,29%
* Coups et blessures volontaires	1 669	1 895	13,54%
<i>dont - coups et blessures volontaires non suivis de mort</i>	1 666	1 893	13,63%
* Autres atteintes contre les personnes	931	921	-1,07%
<i>dont - menaces et chantages</i>	585	529	-9,57%
- <i>atteintes à la dignité et la personnalité</i>	239	274	14,64%
* Atteintes aux moeurs	352	363	3,13%
<i>dont - viols</i>	108	119	10,19%
- <i>sur mineur(e)s</i>	69	79	14,49%
<i>dont - agressions sexuelles y compris harcèlements</i>	138	127	-7,97%
- <i>sur mineur(e)s</i>	89	94	5,62%
- <i>autres atteintes sexuelles</i>	104	117	12,50%
* Infractions contre la famille et l'enfant	545	565	3,67%
<i>dont - violences, mauvais traitements, abandons</i>	92	80	-13,04%
AUTRES INFRACTIONS (dont Stupéfiants)	7 167	6 388	-10,87%
* Infractions à la législation sur les stupéfiants	1 250	1 348	7,84%
<i>dont - trafic ou revente sans usage</i>	23	16	-30,43%
- <i>usage - revente</i>	268	201	-25,00%
- <i>consommation</i>	803	985	22,67%
* Délits à la police des étrangers	290	307	5,86%
<i>dont - infractions aux conditions d'entrée et de séjour</i>	277	301	8,66%
- <i>aide à l'entrée, à la circulation et au séjour</i>	4	6	50,00%
* Destructions, dégradations	3 801	3 325	-12,52%
<i>dont - attentats par explosifs</i>	0	1	-
- <i>incendies volontaires</i>	343	307	-10,50%
- <i>autres destructions et dégradations de biens publics</i>	442	388	-12,22%
- <i>destructions et dégradations de véhicules privés</i>	1 697	1 500	-11,61%
- <i>autres destructions et dégradations de biens privés</i>	1 319	1 129	-14,40%
* Délits divers	1 826	1 408	-22,89%
<i>dont - faux documents (identité, circulation et autres)</i>	54	43	-20,37%
- <i>outrages à dépositaires de l'autorité</i>	303	328	8,25%
- <i>violences à dépositaires de l'autorité</i>	176	169	-3,98%
- <i>port ou détention d'armes prohibées</i>	145	150	3,45%
- <i>pêche, chasse et atteintes à l'environnement</i>	35	23	-34,29%
- <i>autres délits divers non spécifiés</i>	1 059	651	-38,53%

DÉPARTEMENT DE L'EURE-ET-LOIR (28)

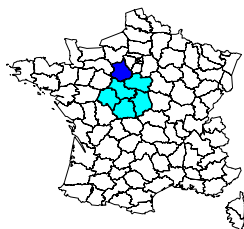

	Année 2007
Population du département (insee au 01 01 2005) :	417 000
Part du département dans la population nationale :	0,68%
Part du département dans la population de la région :	16,71%
Part du département dans la criminalité nationale :	0,52%
Part du département dans la criminalité de la région :	16,74%
Taux de criminalité pour 1000 habitants :	44,88
Rang national - taux de criminalité (sur 96) :	53

Total des personnes mises en cause :	5 631
Total des personnes mineures mises en cause :	1 173
Part des mineur(e)s dans le total des mis(es) en cause :	20,83%

Évolution de la criminalité constatée

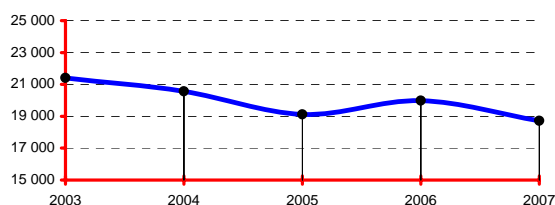

RÉGION : CENTRE

	Année 2007
Population de la région (insee au 01 01 2005):	2 496 000
Part de la région dans la population nationale :	4,06%
Total des infractions constatées sur la région :	111 812
Part de la région dans la criminalité nationale :	3,12%
Taux de criminalité pour 1000 habitants :	44,80
Rang national - taux de criminalité (sur 22) :	14

Total des personnes mises en cause :	33 953
Total des personnes mineures mises en cause :	6 838
Part des mineur(e)s dans le total des mis(es) en cause :	20,14%

Départements de la région, année 2007

Infractions constatées :	parts	variations
18 Cher	10,27%	-9,15%
28 Eure-et-Loir	16,74%	-6,33%
36 Indre	6,81%	-9,24%
37 Indre-et-Loire	23,38%	-5,88%
41 Loir-et-Cher	11,73%	-0,21%
45 Loiret	31,07%	-6,17%

Parts :

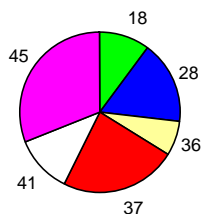

DONNÉES NATIONALES

	Année 2007
Population (métropole - insee au 01 01 2007) :	61 538 000
Total des infractions (métropole) :	3 589 293
Variation :	-3,66%
Taux pour 1000 habitants :	58,33
Total des personnes mises en cause :	1 128 871
Total des personnes mineures mises en cause :	203 699
Part des mineur(e)s dans le total des mis(es) en cause :	18,04%

Données départementales (services de police et unités de gendarmerie)	Année		
	2006	2007	variation
TOTAL DES INFRACTIONS	19 981	18 717	-6,33%
<i>Délinquance de voie publique</i>	9 611	8 961	-6,76%
<i>Infractions révélées par l'action des services</i>	1 278	1 388	8,61%
<i>Atteintes volontaires à l'intégrité physique</i>	2 485	2 489	0,16%
<i>Atteintes aux biens</i>	13 667	12 365	-9,53%
VOLS (y compris recels)	11 240	10 229	-8,99%
* Vols à main armée	30	14	-53,33%
* Autres vols avec violences	440	490	11,36%
* Cambriolages	2 094	1 918	-8,40%
<i>dont - résidences principales</i>	973	874	-10,17%
- <i>résidences secondaires</i>	148	150	1,35%
- <i>locaux industriels, commerciaux ou financiers</i>	579	493	-14,85%
* Vols avec entrée par ruse	61	53	-13,11%
* Vols d'automobiles et de véhicules de transport avec fret	1 040	1 009	-2,98%
* Vols de véhicules motorisés à deux roues	376	413	9,84%
* Vols à la roulotte	2 086	1 916	-8,15%
* Vols d'accessoires sur véhicules immatriculés	862	878	1,86%
* Autres vols simples	4 060	3 323	-18,15%
<i>dont - vols au préjudice des particuliers</i>	3 009	2 394	-20,44%
<i>dont - vols à la tire</i>	374	278	-25,67%
<i>dont - vols au préjudice d'établissements publics ou privés</i>	462	456	-1,30%
<i>dont - vols à l'étalage</i>	428	303	-29,21%
* Recels	191	215	12,57%
ESCROQUERIES ET INFRACTIONS ÉCONOMIQUES ET FINANCIÈRES	1 900	2 062	8,53%
* Escroqueries, faux et contrefaçons	1 787	1 955	9,40%
<i>dont - escroqueries et abus de confiance</i>	1 047	1 068	2,01%
- <i>falsifications et usages de chèques volés</i>	481	623	29,52%
- <i>falsifications et usages de cartes de crédit</i>	198	212	7,07%
- <i>faux en écriture (publique, authentique et autres)</i>	38	38	0,00%
- <i>contrefaçons et fraudes (sauf fiscales)</i>	2	7	250,00%
* Délinquance économique et financière	67	85	26,87%
<i>dont - travail clandestin</i>	20	23	15,00%
- <i>emploi d'étranger sans titre de travail</i>	4	7	75,00%
* Infractions à la législation sur les chèques sauf chèques volés	46	22	-52,17%
CRIMES ET DÉLITS CONTRE LES PERSONNES	2 391	2 331	-2,51%
* Homicides	14	13	-7,14%
<i>dont - tentatives d'homicides</i>	7	9	28,57%
* Coups et blessures volontaires	1 108	1 049	-5,32%
<i>dont - coups et blessures volontaires non suivis de mort</i>	1 108	1 048	-5,42%
* Autres atteintes contre les personnes	715	706	-1,26%
<i>dont - menaces et chantages</i>	483	470	-2,69%
- <i>atteintes à la dignité et la personnalité</i>	161	185	14,91%
* Atteintes aux moeurs	198	263	32,83%
<i>dont - viols</i>	50	72	44,00%
<i>dont - sur mineur(e)s</i>	30	48	60,00%
<i>dont - agressions sexuelles y compris harcèlements</i>	75	103	37,33%
<i>dont - sur mineur(e)s</i>	42	81	92,86%
<i>dont - autres atteintes sexuelles</i>	73	87	19,18%
* Infractions contre la famille et l'enfant	356	300	-15,73%
<i>dont - violences, mauvais traitements, abandons</i>	110	115	4,55%
AUTRES INFRACTIONS (dont Stupéfiants)	4 450	4 095	-7,98%
* Infractions à la législation sur les stupéfiants	747	770	3,08%
<i>dont - trafic ou revente sans usage</i>	47	32	-31,91%
- <i>usage - revente</i>	233	189	-18,88%
- <i>consommation</i>	431	528	22,51%
* Délits à la police des étrangers	146	171	17,12%
<i>dont - infractions aux conditions d'entrée et de séjour</i>	134	138	2,99%
- <i>aide à l'entrée, à la circulation et au séjour</i>	7	5	-28,57%
* Destructions, dégradations	2 618	2 351	-10,20%
<i>dont - attentats par explosifs</i>	0	3	-
- <i>incendies volontaires</i>	280	298	6,43%
- <i>autres destructions et dégradations de biens publics</i>	321	288	-10,28%
- <i>destructions et dégradations de véhicules privés</i>	1 195	975	-18,41%
- <i>autres destructions et dégradations de biens privés</i>	822	787	-4,26%
* Délits divers	939	803	-14,48%
<i>dont - faux documents (identité, circulation et autres)</i>	42	41	-2,38%
- <i>outrages à dépositaires de l'autorité</i>	162	153	-5,56%
- <i>violences à dépositaires de l'autorité</i>	155	153	-1,29%
- <i>port ou détention d'armes prohibées</i>	118	148	25,42%
- <i>pêche, chasse et atteintes à l'environnement</i>	12	15	25,00%
- <i>autres délits divers non spécifiés</i>	430	276	-35,81%

DÉPARTEMENT DU FINISTÈRE (29)

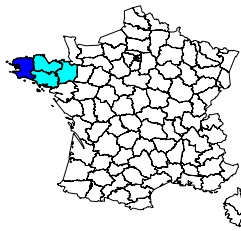

Année 2007

Population du département (insee au 01 01 2005) :	877 000
Part du département dans la population nationale :	1,43%
Part du département dans la population de la région :	28,63%
Part du département dans la criminalité nationale :	0,94%
Part du département dans la criminalité de la région :	27,33%
Taux de criminalité pour 1000 habitants :	38,56
Rang national - taux de criminalité (sur 96) :	69

Total des personnes mises en cause :	10 893
Total des personnes mineures mises en cause :	2 163
Part des mineur(e)s dans le total des mis(es) en cause :	19,86%

Évolution de la criminalité constatée

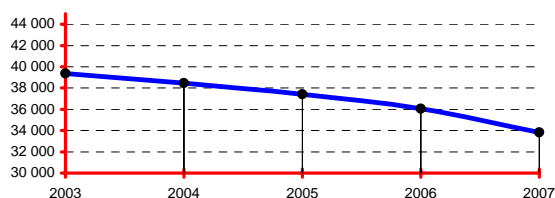

RÉGION : BRETAGNE

Année 2007

Population de la région (insee au 01 01 2005) :	3 063 000
Part de la région dans la population nationale :	4,98%
Total des infractions constatées sur la région :	123 715
Part de la région dans la criminalité nationale :	3,45%
Taux de criminalité pour 1000 habitants :	40,39
Rang national - taux de criminalité (sur 22) :	18

Total des personnes mises en cause :	36 926
Total des personnes mineures mises en cause :	7 196
Part des mineur(e)s dans le total des mis(es) en cause :	19,49%

Départements de la région, année 2007

Infractions constatées :	parts	variations
22 Côtes-d'Armor	16,62%	0,85%
29 Finistère	27,33%	-6,22%
35 Ille-et-Vilaine	34,01%	-2,17%
56 Morbihan	22,03%	-3,23%

Parts :

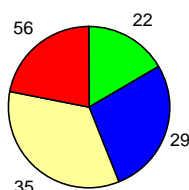

DONNÉES NATIONALES

Année 2007

Population (métropole - insee au 01 01 2007) :	61 538 000
Total des infractions (métropole) :	3 589 293
Variation :	-3,66%
Taux pour 1000 habitants :	58,33
Total des personnes mises en cause :	1 128 871
Total des personnes mineures mises en cause :	203 699
Part des mineur(e)s dans le total des mis(es) en cause :	18,04%

Données départementales (services de police et unités de gendarmerie)	Année		
	2006	2007	variation
TOTAL DES INFRACTIONS	36 060	33 817	-6,22%
<i>Délinquance de voie publique</i>	15 376	14 143	-8,02%
<i>Infractions révélées par l'action des services</i>	1 922	2 188	13,84%
<i>Atteintes volontaires à l'intégrité physique</i>	3 798	3 767	-0,82%
<i>Atteintes aux biens</i>	24 402	22 546	-7,61%
VOLS (y compris recels)	18 587	16 843	-9,38%
* Vols à main armée	26	18	-30,77%
* Autres vols avec violences	608	533	-12,34%
* Cambriolages	2 814	2 653	-5,72%
<i>dont - résidences principales</i>	869	860	-1,04%
- <i>résidences secondaires</i>	213	249	16,90%
- <i>locaux industriels, commerciaux ou financiers</i>	911	929	1,98%
* Vols avec entrée par ruse	84	62	-26,19%
* Vols d'automobiles et de véhicules de transport avec fret	945	909	-3,81%
* Vols de véhicules motorisés à deux roues	973	820	-15,72%
* Vols à la roulotte	2 503	2 161	-13,66%
* Vols d'accessoires sur véhicules immatriculés	1 432	1 123	-21,58%
* Autres vols simples	8 910	8 302	-6,82%
<i>dont - vols au préjudice des particuliers</i>	6 928	6 328	-8,66%
- <i>vols à la tire</i>	476	371	-22,06%
<i>dont - vols au préjudice d'établissements publics ou privés</i>	916	930	1,53%
- <i>vols à l'étalage</i>	782	764	-2,30%
* Recels	292	262	-10,27%
ESCROQUERIES ET INFRACTIONS ÉCONOMIQUES ET FINANCIÈRES	3 916	3 321	-15,19%
* Escroqueries, faux et contrefaçons	3 524	3 005	-14,73%
<i>dont - escroqueries et abus de confiance</i>	1 602	1 898	18,48%
- <i>falsifications et usages de chèques volés</i>	1 103	722	-34,54%
- <i>falsifications et usages de cartes de crédit</i>	676	305	-54,88%
- <i>faux en écriture (publique, authentique et autres)</i>	70	59	-15,71%
- <i>contrefaçons et fraudes (sauf fiscales)</i>	68	10	-85,29%
* Délinquance économique et financière	153	148	-3,27%
<i>dont - travail clandestin</i>	52	51	-1,92%
- <i>emploi d'étranger sans titre de travail</i>	11	11	0,00%
* Infractions à la législation sur les chèques sauf chèques volés	239	168	-29,71%
CRIMES ET DÉLITS CONTRE LES PERSONNES	4 064	4 014	-1,23%
* Homicides	27	21	-22,22%
<i>dont - tentatives d'homicides</i>	18	12	-33,33%
* Coups et blessures volontaires	2 032	1 978	-2,66%
<i>dont - coups et blessures volontaires non suivis de mort</i>	2 028	1 974	-2,66%
* Autres atteintes contre les personnes	992	965	-2,72%
<i>dont - menaces et chantages</i>	595	540	-9,24%
- <i>atteintes à la dignité et la personnalité</i>	256	256	0,00%
* Atteintes aux moeurs	394	432	9,64%
<i>dont - viols</i>	104	97	-6,73%
- <i>sur mineur(e)s</i>	51	45	-11,76%
- <i>agressions sexuelles y compris harcèlements</i>	139	181	30,22%
- <i>sur mineur(e)s</i>	82	119	45,12%
<i>dont - autres atteintes sexuelles</i>	151	154	1,99%
* Infractions contre la famille et l'enfant	619	618	-0,16%
<i>dont - violences, mauvais traitements, abandons</i>	66	144	118,18%
AUTRES INFRACTIONS (dont Stupéfiants)	9 493	9 639	1,54%
* Infractions à la législation sur les stupéfiants	1 123	1 338	19,15%
<i>dont - trafic ou revente sans usage</i>	47	40	-14,89%
- <i>usage - revente</i>	231	270	16,88%
- <i>consommation</i>	693	843	21,65%
* Délits à la police des étrangers	180	192	6,67%
<i>dont - infractions aux conditions d'entrée et de séjour</i>	142	156	9,86%
- <i>aide à l'entrée, à la circulation et au séjour</i>	27	21	-22,22%
* Destructions, dégradations	6 107	5 965	-2,33%
<i>dont - attentats par explosifs</i>	1	1	0,00%
- <i>incendies volontaires</i>	472	381	-19,28%
- <i>autres destructions et dégradations de biens publics</i>	737	729	-1,09%
- <i>destructions et dégradations de véhicules privés</i>	2 835	2 844	0,32%
- <i>autres destructions et dégradations de biens privés</i>	2 062	2 010	-2,52%
* Délits divers	2 083	2 144	2,93%
<i>dont - faux documents (identité, circulation et autres)</i>	69	80	15,94%
- <i>outrages à dépositaires de l'autorité</i>	254	256	0,79%
- <i>violences à dépositaires de l'autorité</i>	187	238	27,27%
- <i>port ou détention d'armes prohibées</i>	155	214	38,06%
- <i>pêche, chasse et atteintes à l'environnement</i>	129	95	-26,36%
- <i>autres délits divers non spécifiés</i>	1 225	1 212	-1,06%

DÉPARTEMENT DU GARD (30)

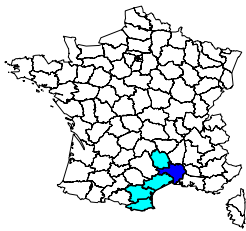

	Année 2007
Population du département (insee au 01 01 2005) :	658 631
Part du département dans la population nationale :	1,07%
Part du département dans la population de la région :	26,59%
Part du département dans la criminalité nationale :	1,31%
Part du département dans la criminalité de la région :	26,85%
Taux de criminalité pour 1000 habitants :	71,61
Rang national - taux de criminalité (sur 96) :	11

Total des personnes mises en cause :	13 750
Total des personnes mineures mises en cause :	2 538
Part des mineur(e)s dans le total des mis(es) en cause :	18,46%

Évolution de la criminalité constatée

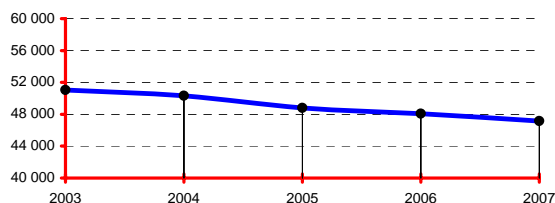

RÉGION : LANGUEDOC-ROUSSILLON

	Année 2007
Population de la région (insee au 01 01 2005) :	2 476 631
Part de la région dans la population nationale :	4,02%
Total des infractions constatées sur la région :	175 655
Part de la région dans la criminalité nationale :	4,89%
Taux de criminalité pour 1000 habitants :	70,92
Rang national - taux de criminalité (sur 22) :	3

Total des personnes mises en cause :	50 993
Total des personnes mineures mises en cause :	8 456
Part des mineur(e)s dans le total des mis(es) en cause :	16,58%

Départements de la région, année 2007

Infractions constatées :	parts	variations
11 Aude	10,99%	-3,51%
30 Gard	26,85%	-1,84%
34 Hérault	41,96%	-7,63%
48 Lozère	1,11%	2,91%
66 Pyrénées-Orientales	19,09%	-12,69%

Parts :

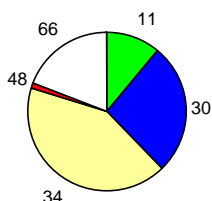

DONNÉES NATIONALES

	Année 2007
Population (métropole - insee au 01 01 2007) :	61 538 000
Total des infractions (métropole) :	3 589 293
Variation :	-3,66%
Taux pour 1000 habitants :	58,33
Total des personnes mises en cause :	1 128 871
Total des personnes mineures mises en cause :	203 699
Part des mineur(e)s dans le total des mis(es) en cause :	18,04%

Données départementales (services de police et unités de gendarmerie)	Année		
	2006	2007	variation
TOTAL DES INFRACTIONS	48 053	47 167	-1,84%
<i>Délinquance de voie publique</i>	23 769	24 051	1,19%
<i>Infractions révélées par l'action des services</i>	3 099	3 091	-0,26%
<i>Atteintes volontaires à l'intégrité physique</i>	5 639	5 563	-1,35%
<i>Atteintes aux biens</i>	33 456	32 964	-1,47%
VOLS (y compris recels)	28 864	28 618	-0,85%
* Vols à main armée	72	67	-6,94%
* Autres vols avec violences	1 181	1 076	-8,89%
* Cambriolages	4 575	5 130	12,13%
<i>dont - résidences principales</i>	2 362	2 763	16,98%
- <i>résidences secondaires</i>	305	366	20,00%
- <i>locaux industriels, commerciaux ou financiers</i>	1 165	1 194	2,49%
* Vols avec entrée par ruse	318	175	-44,97%
* Vols d'automobiles et de véhicules de transport avec fret	3 681	3 251	-11,68%
* Vols de véhicules motorisés à deux roues	897	829	-7,58%
* Vols à la roulotte	6 176	6 343	2,70%
* Vols d'accessoires sur véhicules immatriculés	1 600	2 072	29,50%
* Autres vols simples	9 849	9 104	-7,56%
<i>dont - vols au préjudice des particuliers</i>	8 036	7 437	-7,45%
<i>dont - vols à la tire</i>	1 165	1 006	-13,65%
<i>dont - vols au préjudice d'établissements publics ou privés</i>	796	847	6,41%
<i>dont - vols à l'étalage</i>	636	462	-27,36%
* Recels	515	571	10,87%
ESCROQUERIES ET INFRACTIONS ÉCONOMIQUES ET FINANCIÈRES	3 870	3 827	-1,11%
* Escroqueries, faux et contrefaçons	3 367	3 373	0,18%
<i>dont - escroqueries et abus de confiance</i>	1 885	1 848	-1,96%
- <i>falsifications et usages de chèques volés</i>	611	715	17,02%
- <i>falsifications et usages de cartes de crédit</i>	714	679	-4,90%
- <i>faux en écriture (publique, authentique et autres)</i>	119	96	-19,33%
- <i>contrefaçons et fraudes (sauf fiscales)</i>	18	24	33,33%
* Délinquance économique et financière	423	350	-17,26%
<i>dont - travail clandestin</i>	219	192	-12,33%
- <i>emploi d'étranger sans titre de travail</i>	20	21	5,00%
* Infractions à la législation sur les chèques sauf chèques volés	80	104	30,00%
CRIMES ET DÉLITS CONTRE LES PERSONNES	6 014	5 908	-1,76%
* Homicides	28	27	-3,57%
<i>dont - tentatives d'homicides</i>	18	10	-44,44%
* Coups et blessures volontaires	2 284	2 450	7,27%
<i>dont - coups et blessures volontaires non suivis de mort</i>	2 280	2 445	7,24%
* Autres atteintes contre les personnes	2 374	2 011	-15,29%
<i>dont - menaces et chantages</i>	1 448	1 210	-16,44%
- <i>atteintes à la dignité et la personnalité</i>	758	645	-14,91%
* Atteintes aux moeurs	388	371	-4,38%
<i>dont - viols</i>	103	97	-5,83%
<i>dont - sur mineur(e)s</i>	54	50	-7,41%
<i>dont - agressions sexuelles y compris harcèlements</i>	121	122	0,83%
<i>dont - sur mineur(e)s</i>	75	72	-4,00%
<i>dont - autres atteintes sexuelles</i>	159	146	-8,18%
* Infractions contre la famille et l'enfant	940	1 049	11,60%
<i>dont - violences, mauvais traitements, abandons</i>	119	203	70,59%
AUTRES INFRACTIONS (dont Stupéfiants)	9 305	8 814	-5,28%
* Infractions à la législation sur les stupéfiants	1 195	1 204	0,75%
<i>dont - trafic ou revente sans usage</i>	37	40	8,11%
- <i>usage - revente</i>	178	185	3,93%
- <i>consommation</i>	807	787	-2,48%
* Délits à la police des étrangers	709	667	-5,92%
<i>dont - infractions aux conditions d'entrée et de séjour</i>	645	614	-4,81%
- <i>aide à l'entrée, à la circulation et au séjour</i>	43	38	-11,63%
* Destructions, dégradations	5 107	4 917	-3,72%
<i>dont - attentats par explosifs</i>	1	1	0,00%
- <i>incendies volontaires</i>	647	605	-6,49%
- <i>autres destructions et dégradations de biens publics</i>	646	510	-21,05%
- <i>destructions et dégradations de véhicules privés</i>	2 076	2 121	2,17%
- <i>autres destructions et dégradations de biens privés</i>	1 737	1 680	-3,28%
* Délits divers	2 294	2 026	-11,68%
<i>dont - faux documents (identité, circulation et autres)</i>	138	116	-15,94%
- <i>outrages à dépositaires de l'autorité</i>	395	389	-1,52%
- <i>violences à dépositaires de l'autorité</i>	253	283	11,86%
- <i>port ou détention d'armes prohibées</i>	219	238	8,68%
- <i>pêche, chasse et atteintes à l'environnement</i>	75	64	-14,67%
- <i>autres délits divers non spécifiés</i>	1 084	815	-24,82%

DÉPARTEMENT DE LA HAUTE-GARONNE (31)

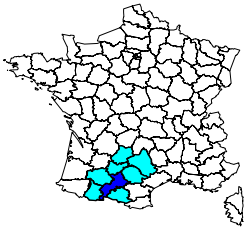

Population du département (insee au 01 01 2005) :	1 156 000
Part du département dans la population nationale :	1,88%
Part du département dans la population de la région :	42,27%
Part du département dans la criminalité nationale :	2,33%
Part du département dans la criminalité de la région :	59,44%
Taux de criminalité pour 1000 habitants :	72,45
Rang national - taux de criminalité (sur 96) :	10

Total des personnes mises en cause :	18 508
Total des personnes mineures mises en cause :	3 002
Part des mineur(e)s dans le total des mis(es) en cause :	16,22%

Évolution de la criminalité constatée

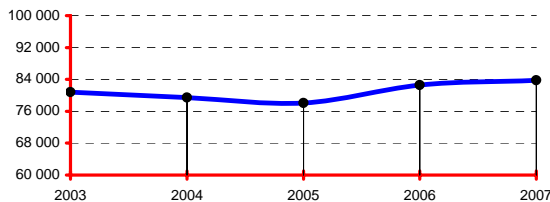

RÉGION : MIDI-PYRÉNÉES

Population de la région (insee au 01 01 2005):	2 735 000
Part de la région dans la population nationale :	4,44%
Total des infractions constatées sur la région :	140 892
Part de la région dans la criminalité nationale :	3,93%
Taux de criminalité pour 1000 habitants :	51,51
Rang national - taux de criminalité (sur 22) :	11

Total des personnes mises en cause :	38 019
Total des personnes mineures mises en cause :	6 501
Part des mineur(e)s dans le total des mis(es) en cause :	17,10%

Départements de la région, année 2007

Infractions constatées :	parts	variations
09 Ariège	3,71%	2,09%
12 Aveyron	5,68%	9,34%
31 Haute-Garonne	59,44%	1,44%
32 Gers	4,14%	11,52%
46 Lot	3,10%	-0,55%
65 Hautes-Pyrénées	6,80%	0,67%
81 Tam	9,34%	3,20%
82 Tam-et-Garonne	7,78%	0,38%

Parts :

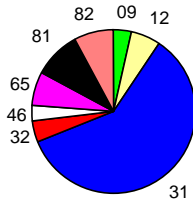

DONNÉES NATIONALES

Population (métropole - insee au 01 01 2007) :	61 538 000
Total des infractions (métropole) :	3 589 293
Variation :	-3,66%
Taux pour 1000 habitants :	58,33
Total des personnes mises en cause :	1 128 871
Total des personnes mineures mises en cause :	203 699
Part des mineur(e)s dans le total des mis(es) en cause :	18,04%

Données départementales (services de police et unités de gendarmerie)	Année		
	2006	2007	variation
TOTAL DES INFRACTIONS	82 555	83 747	1,44%
<i>Délinquance de voie publique</i>	44 090	44 387	0,67%
<i>Infractions révélées par l'action des services</i>	5 106	5 692	11,48%
<i>Atteintes volontaires à l'intégrité physique</i>	8 167	8 041	-1,54%
<i>Atteintes aux biens</i>	61 786	61 324	-0,75%
VOLS (y compris recels)	54 225	53 364	-1,59%
* Vols à main armée	71	91	28,17%
* Autres vols avec violences	2 613	2 324	-11,06%
* Cambriolages	8 918	9 864	10,61%
<i>dont - résidences principales</i>	5 954	6 533	9,72%
- <i>résidences secondaires</i>	113	125	10,62%
- <i>locaux industriels, commerciaux ou financiers</i>	2 056	2 273	10,55%
* Vols avec entrée par ruse	233	283	21,46%
* Vols d'automobiles et de véhicules de transport avec fret	5 338	5 212	-2,36%
* Vols de véhicules motorisés à deux roues	2 441	2 020	-17,25%
* Vols à la roulotte	11 327	10 053	-11,25%
* Vols d'accessoires sur véhicules immatriculés	3 443	4 875	41,59%
* Autres vols simples	19 199	17 880	-6,87%
<i>dont - vols au préjudice des particuliers</i>	15 748	14 381	-8,68%
<i>dont - vols à la tire</i>	2 552	2 592	1,57%
<i>dont - vols au préjudice d'établissements publics ou privés</i>	2 022	1 898	-6,13%
<i>dont - vols à l'étalage</i>	759	994	30,96%
* Recels	642	762	18,69%
ESCROQUERIES ET INFRACTIONS ÉCONOMIQUES ET FINANCIÈRES	6 284	7 162	13,97%
* Escroqueries, faux et contrefaçons	5 695	6 524	14,56%
<i>dont - escroqueries et abus de confiance</i>	3 573	3 739	4,65%
- <i>falsifications et usages de chèques volés</i>	1 136	1 010	-11,09%
- <i>falsifications et usages de cartes de crédit</i>	763	1 536	101,31%
- <i>faux en écriture (publique, authentique et autres)</i>	165	192	16,36%
- <i>contrefaçons et fraudes (sauf fiscales)</i>	33	12	-63,64%
* Délinquance économique et financière	482	518	7,47%
<i>dont - travail clandestin</i>	184	195	5,98%
- <i>emploi d'étranger sans titre de travail</i>	59	80	35,59%
* Infractions à la législation sur les chèques sauf chèques volés	107	120	12,15%
CRIMES ET DÉLITS CONTRE LES PERSONNES	6 803	6 587	-3,18%
* Homicides	44	30	-31,82%
<i>dont - tentatives d'homicides</i>	18	15	-16,67%
* Coups et blessures volontaires	2 978	3 267	9,70%
<i>dont - coups et blessures volontaires non suivis de mort</i>	2 973	3 265	9,82%
* Autres atteintes contre les personnes	1 953	1 747	-10,55%
<i>dont - menaces et chantages</i>	1 364	1 222	-10,41%
- <i>atteintes à la dignité et la personnalité</i>	422	356	-15,64%
* Atteintes aux moeurs	705	681	-3,40%
<i>dont - viols</i>	166	161	-3,01%
<i>dont - sur mineur(e)s</i>	73	74	1,37%
<i>dont - agressions sexuelles y compris harcèlements</i>	233	253	8,58%
<i>dont - sur mineur(e)s</i>	120	127	5,83%
<i>dont - autres atteintes sexuelles</i>	279	246	-11,83%
* Infractions contre la famille et l'enfant	1 123	862	-23,24%
<i>dont - violences, mauvais traitements, abandons</i>	283	255	-9,89%
AUTRES INFRACTIONS (dont Stupéfiants)	15 243	16 634	9,13%
* Infractions à la législation sur les stupéfiants	1 833	2 009	9,60%
<i>dont - trafic ou revente sans usage</i>	24	36	50,00%
- <i>usage - revente</i>	239	288	20,50%
- <i>consommation</i>	1 455	1 565	7,56%
* Délits à la police des étrangers	1 560	1 891	21,22%
<i>dont - infractions aux conditions d'entrée et de séjour</i>	1 358	1 607	18,34%
- <i>aide à l'entrée, à la circulation et au séjour</i>	106	127	19,81%
* Destructions, dégradations	8 203	8 722	6,33%
<i>dont - attentats par explosifs</i>	0	2	-
- <i>incendies volontaires</i>	767	1 299	69,36%
- <i>autres destructions et dégradations de biens publics</i>	749	889	18,69%
- <i>destructions et dégradations de véhicules privés</i>	4 188	4 376	4,49%
- <i>autres destructions et dégradations de biens privés</i>	2 499	2 156	-13,73%
* Délits divers	3 647	4 012	10,01%
<i>dont - faux documents (identité, circulation et autres)</i>	219	235	7,31%
- <i>outrages à dépositaires de l'autorité</i>	502	499	-0,60%
- <i>violences à dépositaires de l'autorité</i>	379	406	7,12%
- <i>port ou détention d'armes prohibées</i>	536	467	-12,87%
- <i>pêche, chasse et atteintes à l'environnement</i>	21	15	-28,57%
- <i>autres délits divers non spécifiés</i>	1 919	2 335	21,68%

DÉPARTEMENT DU GERS (32)

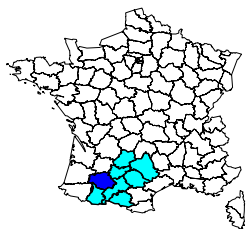

Année 2007

Population du département (insee au 01 01 2005) :	180 000
Part du département dans la population nationale :	0,29%
Part du département dans la population de la région :	6,58%
Part du département dans la criminalité nationale :	0,16%
Part du département dans la criminalité de la région :	4,14%
Taux de criminalité pour 1000 habitants :	32,43
Rang national - taux de criminalité (sur 96) :	87

Total des personnes mises en cause :	2 103
Total des personnes mineures mises en cause :	372
Part des mineur(e)s dans le total des mis(es) en cause :	17,69%

Évolution de la criminalité constatée

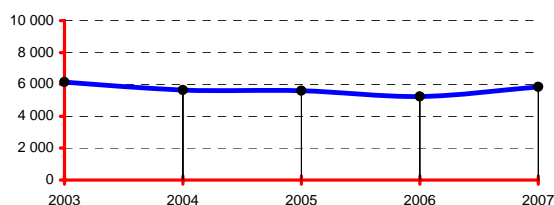

RÉGION : MIDI-PYRÉNÉES

Année 2007

Population de la région (insee au 01 01 2005):	2 735 000
Part de la région dans la population nationale :	4,44%
Total des infractions constatées sur la région :	140 892
Part de la région dans la criminalité nationale :	3,93%
Taux de criminalité pour 1000 habitants :	51,51
Rang national - taux de criminalité (sur 22) :	11

Total des personnes mises en cause :	38 019
Total des personnes mineures mises en cause :	6 501
Part des mineur(e)s dans le total des mis(es) en cause :	17,10%

Départements de la région, année 2007

Infractions constatées :	parts	variations
09 Ariège	3,71%	2,09%
12 Aveyron	5,68%	9,34%
31 Haute-Garonne	59,44%	1,44%
32 Gers	4,14%	11,52%
46 Lot	3,10%	-0,55%
65 Hautes-Pyrénées	6,80%	0,67%
81 Tam	9,34%	3,20%
82 Tam-et-Garonne	7,78%	0,38%

Parts :

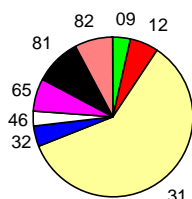

DONNÉES NATIONALES

Année 2007

Population (métropole - insee au 01 01 2007) :	61 538 000
Total des infractions (métropole) :	3 589 293
Variation :	-3,66%
Taux pour 1000 habitants :	58,33
Total des personnes mises en cause :	1 128 871
Total des personnes mineures mises en cause :	203 699
Part des mineur(e)s dans le total des mis(es) en cause :	18,04%

Données départementales (services de police et unités de gendarmerie)	Année		
	2006	2007	variation
TOTAL DES INFRACTIONS	5 234	5 837	11,52%
<i>Délinquance de voie publique</i>	1 908	1 869	-2,04%
<i>Infractions révélées par l'action des services</i>	621	519	-16,43%
<i>Atteintes volontaires à l'intégrité physique</i>	538	550	2,23%
<i>Atteintes aux biens</i>	3 133	3 057	-2,43%
VOLS (y compris recels)	2 907	2 720	-6,43%
* Vols à main armée	2	5	150,00%
* Autres vols avec violences	35	37	5,71%
* Cambriolages	667	610	-8,55%
<i>dont - résidences principales</i>	208	231	11,06%
- résidences secondaires	77	64	-16,88%
- locaux industriels, commerciaux ou financiers	255	211	-17,25%
* Vols avec entrée par ruse	12	4	-66,67%
* Vols d'automobiles et de véhicules de transport avec fret	190	208	9,47%
* Vols de véhicules motorisés à deux roues	105	60	-42,86%
* Vols à la roulotte	459	403	-12,20%
* Vols d'accessoires sur véhicules immatriculés	123	137	11,38%
* Autres vols simples	1 230	1 195	-2,85%
<i>dont - vols au préjudice des particuliers</i>	908	832	-8,37%
<i>dont - vols à la tire</i>	44	53	20,45%
<i>dont - vols au préjudice d'établissements publics ou privés</i>	142	154	8,45%
<i>dont - vols à l'étalage</i>	85	115	35,29%
* Recels	84	61	-27,38%
ESCROQUERIES ET INFRACTIONS ÉCONOMIQUES ET FINANCIÈRES	660	1 335	102,27%
* Escroqueries, faux et contrefaçons	549	1 199	118,40%
<i>dont - escroqueries et abus de confiance</i>	227	395	74,01%
- falsifications et usages de chèques volés	235	726	208,94%
- falsifications et usages de cartes de crédit	48	42	-12,50%
- faux en écriture (publique, authentique et autres)	32	24	-25,00%
- contrefaçons et fraudes (sauf fiscales)	2	1	-50,00%
* Délinquance économique et financière	63	86	36,51%
<i>dont - travail clandestin</i>	32	38	18,75%
- emploi d'étranger sans titre de travail	3	2	-33,33%
* Infractions à la législation sur les chèques sauf chèques volés	48	50	4,17%
CRIMES ET DÉLITS CONTRE LES PERSONNES	629	654	3,97%
* Homicides	2	5	150,00%
<i>dont - tentatives d'homicides</i>	2	4	100,00%
* Coups et blessures volontaires	291	301	3,44%
<i>dont - coups et blessures volontaires non suivis de mort</i>	290	301	3,79%
* Autres atteintes contre les personnes	161	171	6,21%
<i>dont - menaces et chantages</i>	88	101	14,77%
- atteintes à la dignité et la personnalité	50	48	-4,00%
* Atteintes aux moeurs	88	70	-20,45%
<i>dont - viols</i>	26	14	-46,15%
<i>dont - sur mineur(e)s</i>	12	10	-16,67%
<i>dont - agressions sexuelles y compris harcèlements</i>	37	33	-10,81%
<i>dont - sur mineur(e)s</i>	20	21	5,00%
<i>dont - autres atteintes sexuelles</i>	25	23	-8,00%
* Infractions contre la famille et l'enfant	87	107	22,99%
<i>dont - violences, mauvais traitements, abandons</i>	12	16	33,33%
AUTRES INFRACTIONS (dont Stupéfiants)	1 038	1 128	8,67%
* Infractions à la législation sur les stupéfiants	397	335	-15,62%
<i>dont - trafic ou revente sans usage</i>	3	5	66,67%
- usage - revente	46	16	-65,22%
- consommation	222	239	7,66%
* Délits à la police des étrangers	28	21	-25,00%
<i>dont - infractions aux conditions d'entrée et de séjour</i>	20	14	-30,00%
- aide à l'entrée, à la circulation et au séjour	2	4	100,00%
* Destructions, dégradations	310	398	28,39%
<i>dont - attentats par explosifs</i>	0	0	-
- incendies volontaires	22	38	72,73%
- autres destructions et dégradations de biens publics	49	59	20,41%
- destructions et dégradations de véhicules privés	160	200	25,00%
- autres destructions et dégradations de biens privés	79	101	27,85%
* Délits divers	303	374	23,43%
<i>dont - faux documents (identité, circulation et autres)</i>	25	20	-20,00%
- outrages à dépositaires de l'autorité	55	54	-1,82%
- violences à dépositaires de l'autorité	38	37	-2,63%
- port ou détention d'armes prohibées	36	25	-30,56%
- pêche, chasse et atteintes à l'environnement	11	15	36,36%
- autres délits divers non spécifiés	128	206	60,94%

DÉPARTEMENT DE LA GIRONDE (33)

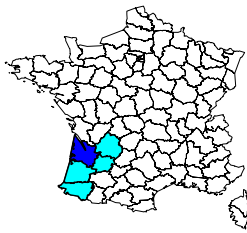

Population du département (insee au 01 01 2005) :	1 376 000
Part du département dans la population nationale :	2,24%
Part du département dans la population de la région :	44,68%
Part du département dans la criminalité nationale :	2,48%
Part du département dans la criminalité de la région :	55,93%
Taux de criminalité pour 1000 habitants :	64,64
Rang national - taux de criminalité (sur 96) :	17

Total des personnes mises en cause :	25 594
Total des personnes mineures mises en cause :	4 054
Part des mineur(e)s dans le total des mis(es) en cause :	15,84%

Évolution de la criminalité constatée

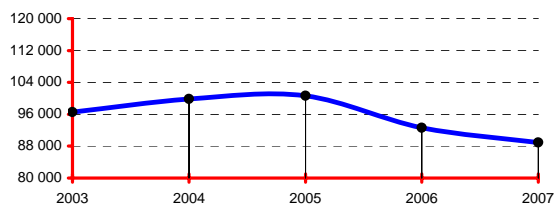

RÉGION : AQUITAINE

Population de la région (insee au 01 01 2005) :	3 080 000
Part de la région dans la population nationale :	5,01%
Total des infractions constatées sur la région :	159 026
Part de la région dans la criminalité nationale :	4,43%
Taux de criminalité pour 1000 habitants :	51,63
Rang national - taux de criminalité (sur 22) :	9

Total des personnes mises en cause :	49 041
Total des personnes mineures mises en cause :	7 848
Part des mineur(e)s dans le total des mis(es) en cause :	16,00%

Départements de la région, année 2007

Infractions constatées :	parts	variations
24 Dordogne	8,48%	-2,49%
33 Gironde	55,93%	-3,99%
40 Landes	9,73%	-17,36%
47 Lot-et-Garonne	8,11%	-3,70%
64 Pyrénées-Atlantiques	17,75%	0,30%

Parts :

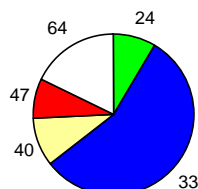

DONNÉES NATIONALES

Population (métropole - insee au 01 01 2007) :	61 538 000
Total des infractions (métropole) :	3 589 293
Variation :	-3,66%
Taux pour 1000 habitants :	58,33
Total des personnes mises en cause :	1 128 871
Total des personnes mineures mises en cause :	203 699
Part des mineur(e)s dans le total des mis(es) en cause :	18,04%

Données départementales (services de police et unités de gendarmerie)	Année		
	2006	2007	variation
TOTAL DES INFRACTIONS	92 646	88 947	-3,99%
<i>Délinquance de voie publique</i>	44 268	38 144	-13,83%
<i>Infractions révélées par l'action des services</i>	6 616	8 097	22,39%
<i>Atteintes volontaires à l'intégrité physique</i>	8 842	8 852	0,11%
<i>Atteintes aux biens</i>	66 433	59 806	-9,98%
VOLS (y compris recels)	56 780	51 853	-8,68%
* Vols à main armée	65	34	-47,69%
* Autres vols avec violences	2 275	2 009	-11,69%
* Cambriolages	8 756	8 274	-5,50%
<i>dont - résidences principales</i>	4 639	4 142	-10,71%
- <i>résidences secondaires</i>	427	488	14,29%
- <i>locaux industriels, commerciaux ou financiers</i>	2 454	2 180	-11,17%
* Vols avec entrée par ruse	246	225	-8,54%
* Vols d'automobiles et de véhicules de transport avec fret	4 358	3 800	-12,80%
* Vols de véhicules motorisés à deux roues	2 006	2 003	-0,15%
* Vols à la roulotte	9 988	8 017	-19,73%
* Vols d'accessoires sur véhicules immatriculés	3 784	3 427	-9,43%
* Autres vols simples	24 299	23 166	-4,66%
<i>dont - vols au préjudice des particuliers</i>	19 437	18 029	-7,24%
<i>dont - vols à la tire</i>	3 090	2 359	-23,66%
<i>dont - vols au préjudice d'établissements publics ou privés</i>	2 392	2 326	-2,76%
<i>dont - vols à l'étalage</i>	1 652	2 111	27,78%
* Recels	1 003	898	-10,47%
ESCROQUERIES ET INFRACTIONS ÉCONOMIQUES ET FINANCIÈRES	7 977	9 278	16,31%
* Escroqueries, faux et contrefaçons	7 421	8 605	15,95%
<i>dont - escroqueries et abus de confiance</i>	4 653	5 184	11,41%
- <i>falsifications et usages de chèques volés</i>	1 767	2 244	26,99%
- <i>falsifications et usages de cartes de crédit</i>	679	871	28,28%
- <i>faux en écriture (publique, authentique et autres)</i>	245	237	-3,27%
- <i>contrefaçons et fraudes (sauf fiscales)</i>	26	17	-34,62%
* Délinquance économique et financière	340	434	27,65%
<i>dont - travail clandestin</i>	139	206	48,20%
- <i>emploi d'étranger sans titre de travail</i>	30	79	163,33%
* Infractions à la législation sur les chèques sauf chèques volés	216	239	10,65%
CRIMES ET DÉLITS CONTRE LES PERSONNES	8 498	8 648	1,77%
* Homicides	43	45	4,65%
<i>dont - tentatives d'homicides</i>	16	24	50,00%
* Coups et blessures volontaires	3 583	3 918	9,35%
<i>dont - coups et blessures volontaires non suivis de mort</i>	3 581	3 915	9,33%
* Autres atteintes contre les personnes	2 215	2 236	0,95%
<i>dont - menaces et chantages</i>	1 593	1 589	-0,25%
- <i>atteintes à la dignité et la personnalité</i>	375	445	18,67%
* Atteintes aux moeurs	1 209	1 222	1,08%
<i>dont - viols</i>	210	214	1,90%
<i>dont - sur mineur(e)s</i>	107	110	2,80%
<i>dont - agressions sexuelles y compris harcèlements</i>	267	262	-1,87%
<i>dont - sur mineur(e)s</i>	159	139	-12,58%
<i>dont - autres atteintes sexuelles</i>	707	719	1,70%
* Infractions contre la famille et l'enfant	1 448	1 227	-15,26%
<i>dont - violences, mauvais traitements, abandons</i>	281	241	-14,23%
AUTRES INFRACTIONS (dont Stupéfiants)	19 391	19 168	-1,15%
* Infractions à la législation sur les stupéfiants	3 188	4 147	30,08%
<i>dont - trafic ou revente sans usage</i>	74	89	20,27%
- <i>usage - revente</i>	328	359	9,45%
- <i>consommation</i>	2 427	3 225	32,88%
* Délits à la police des étrangers	1 443	1 748	21,14%
<i>dont - infractions aux conditions d'entrée et de séjour</i>	1 244	1 472	18,33%
- <i>aide à l'entrée, à la circulation et au séjour</i>	104	136	30,77%
* Destructions, dégradations	10 656	8 851	-16,94%
<i>dont - attentats par explosifs</i>	0	0	-
- <i>incendies volontaires</i>	655	577	-11,91%
- <i>autres destructions et dégradations de biens publics</i>	877	854	-2,62%
- <i>destructions et dégradations de véhicules privés</i>	5 251	4 362	-16,93%
- <i>autres destructions et dégradations de biens privés</i>	3 873	3 058	-21,04%
* Délits divers	4 104	4 422	7,75%
<i>dont - faux documents (identité, circulation et autres)</i>	162	238	46,91%
- <i>outrages à dépositaires de l'autorité</i>	584	585	0,17%
- <i>violences à dépositaires de l'autorité</i>	479	513	7,10%
- <i>port ou détention d'armes prohibées</i>	570	664	16,49%
- <i>pêche, chasse et atteintes à l'environnement</i>	35	57	62,86%
- <i>autres délits divers non spécifiés</i>	2 205	2 252	2,13%

DÉPARTEMENT DE L'HÉRAULT (34)

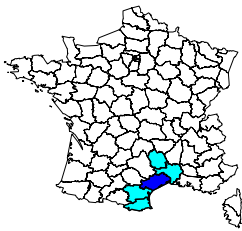

Année 2007	
Population du département (insee au 01 01 2005) :	982 000
Part du département dans la population nationale :	1,60%
Part du département dans la population de la région :	39,65%
Part du département dans la criminalité nationale :	2,05%
Part du département dans la criminalité de la région :	41,96%
Taux de criminalité pour 1000 habitants :	75,05
Rang national - taux de criminalité (sur 96) :	8

Total des personnes mises en cause :	18 837
Total des personnes mineures mises en cause :	3 101
Part des mineur(e)s dans le total des mis(es) en cause :	16,46%

Évolution de la criminalité constatée

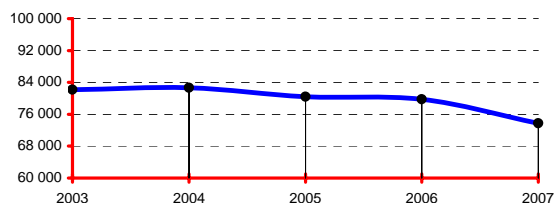

RÉGION : LANGUEDOC-ROUSSILLON

Année 2007	
Population de la région (insee au 01 01 2005) :	2 476 631
Part de la région dans la population nationale :	4,02%
Total des infractions constatées sur la région :	175 655
Part de la région dans la criminalité nationale :	4,89%
Taux de criminalité pour 1000 habitants :	70,92
Rang national - taux de criminalité (sur 22) :	3

Total des personnes mises en cause :	50 993
Total des personnes mineures mises en cause :	8 456
Part des mineur(e)s dans le total des mis(es) en cause :	16,58%

Départements de la région, année 2007

Infractions constatées :	parts	variations
11 Aude	10,99%	-3,51%
30 Gard	26,85%	-1,84%
34 Hérault	41,96%	-7,63%
48 Lozère	1,11%	2,91%
66 Pyrénées-Orientales	19,09%	-12,69%

Parts :

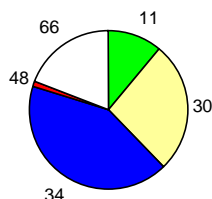

DONNÉES NATIONALES

Année 2007	
Population (métropole - insee au 01 01 2007) :	61 538 000
Total des infractions (métropole) :	3 589 293
Variation :	-3,66%
Taux pour 1000 habitants :	58,33
Total des personnes mises en cause :	1 128 871
Total des personnes mineures mises en cause :	203 699
Part des mineur(e)s dans le total des mis(es) en cause :	18,04%

Données départementales (services de police et unités de gendarmerie)	Année		
	2006	2007	variation
TOTAL DES INFRACTIONS	79 790	73 702	-7,63%
<i>Délinquance de voie publique</i>	41 701	37 328	-10,49%
<i>Infractions révélées par l'action des services</i>	5 974	5 975	0,02%
<i>Atteintes volontaires à l'intégrité physique</i>	7 210	6 785	-5,89%
<i>Atteintes aux biens</i>	58 147	52 693	-9,38%
VOLS (y compris recels)	50 475	45 870	-9,12%
* Vols à main armée	69	81	17,39%
* Autres vols avec violences	2 034	1 874	-7,87%
* Cambriolages	7 919	7 566	-4,46%
<i>dont - résidences principales</i>	4 431	4 299	-2,98%
- <i>résidences secondaires</i>	615	458	-25,53%
- <i>locaux industriels, commerciaux ou financiers</i>	1 669	1 700	1,86%
* Vols avec entrée par ruse	297	308	3,70%
* Vols d'automobiles et de véhicules de transport avec fret	4 403	4 020	-8,70%
* Vols de véhicules motorisés à deux roues	1 940	1 876	-3,30%
* Vols à la roulotte	11 825	10 298	-12,91%
* Vols d'accessoires sur véhicules immatriculés	2 714	2 384	-12,16%
* Autres vols simples	18 360	16 831	-8,33%
<i>dont - vols au préjudice des particuliers</i>	15 553	14 097	-9,36%
- <i>vols à la tire</i>	2 798	2 467	-11,83%
<i>dont - vols au préjudice d'établissements publics ou privés</i>	1 207	1 218	0,91%
- <i>vols à l'étalage</i>	1 113	984	-11,59%
* Recels	914	632	-30,85%
ESCROQUERIES ET INFRACTIONS ÉCONOMIQUES ET FINANCIÈRES	6 216	6 516	4,83%
* Escroqueries, faux et contrefaçons	5 498	5 759	4,75%
<i>dont - escroqueries et abus de confiance</i>	3 221	3 672	14,00%
- <i>falsifications et usages de chèques volés</i>	1 363	1 208	-11,37%
- <i>falsifications et usages de cartes de crédit</i>	754	676	-10,34%
- <i>faux en écriture (publique, authentique et autres)</i>	128	129	0,78%
- <i>contrefaçons et fraudes (sauf fiscales)</i>	12	37	208,33%
* Délinquance économique et financière	537	588	9,50%
<i>dont - travail clandestin</i>	203	232	14,29%
- <i>emploi d'étranger sans titre de travail</i>	56	66	17,86%
* Infractions à la législation sur les chèques sauf chèques volés	181	169	-6,63%
CRIMES ET DÉLITS CONTRE LES PERSONNES	6 419	6 281	-2,15%
* Homicides	34	43	26,47%
<i>dont - tentatives d'homicides</i>	15	27	80,00%
* Coups et blessures volontaires	2 817	2 708	-3,87%
<i>dont - coups et blessures volontaires non suivis de mort</i>	2 815	2 704	-3,94%
* Autres atteintes contre les personnes	1 858	1 825	-1,78%
<i>dont - menaces et chantages</i>	1 364	1 205	-11,66%
- <i>atteintes à la dignité et la personnalité</i>	323	456	41,18%
* Atteintes aux moeurs	623	613	-1,61%
<i>dont - viols</i>	162	161	-0,62%
- <i>sur mineur(e)s</i>	78	73	-6,41%
- <i>agressions sexuelles y compris harcèlements</i>	200	173	-13,50%
- <i>dont - sur mineur(e)s</i>	109	102	-6,42%
- <i>autres atteintes sexuelles</i>	255	268	5,10%
* Infractions contre la famille et l'enfant	1 087	1 092	0,46%
<i>dont - violences, mauvais traitements, abandons</i>	123	160	30,08%
AUTRES INFRACTIONS (dont Stupéfiants)	16 680	15 035	-9,86%
* Infractions à la législation sur les stupéfiants	3 054	3 012	-1,38%
<i>dont - trafic ou revente sans usage</i>	90	84	-6,67%
- <i>usage - revente</i>	491	362	-26,27%
- <i>consommation</i>	2 034	2 119	4,18%
* Délits à la police des étrangers	1 103	1 217	10,34%
<i>dont - infractions aux conditions d'entrée et de séjour</i>	923	1 048	13,54%
- <i>aide à l'entrée, à la circulation et au séjour</i>	76	87	14,47%
* Destructions, dégradations	8 586	7 455	-13,17%
<i>dont - attentats par explosifs</i>	5	4	-20,00%
- <i>incendies volontaires</i>	527	622	18,03%
- <i>autres destructions et dégradations de biens publics</i>	781	831	6,40%
- <i>destructions et dégradations de véhicules privés</i>	4 261	3 521	-17,37%
- <i>autres destructions et dégradations de biens privés</i>	3 012	2 477	-17,76%
* Délits divers	3 937	3 351	-14,88%
<i>dont - faux documents (identité, circulation et autres)</i>	176	182	3,41%
- <i>outrages à dépositaires de l'autorité</i>	465	455	-2,15%
- <i>violences à dépositaires de l'autorité</i>	370	342	-7,57%
- <i>port ou détention d'armes prohibées</i>	387	525	35,66%
- <i>pêche, chasse et atteintes à l'environnement</i>	94	76	-19,15%
- <i>autres délits divers non spécifiés</i>	2 326	1 640	-29,49%

DÉPARTEMENT DE L'ILLE-ET-VILAINE (35)

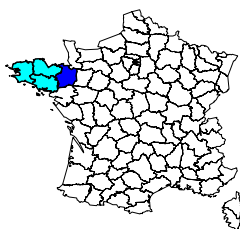

	Année 2007
Population du département (insee au 01 01 2005) :	930 000
Part du département dans la population nationale :	1,51%
Part du département dans la population de la région :	30,36%
Part du département dans la criminalité nationale :	1,17%
Part du département dans la criminalité de la région :	34,01%
Taux de criminalité pour 1000 habitants :	45,24
Rang national - taux de criminalité (sur 96) :	51

Total des personnes mises en cause :	11 363
Total des personnes mineures mises en cause :	2 072
Part des mineur(e)s dans le total des mis(es) en cause :	18,23%

Évolution de la criminalité constatée

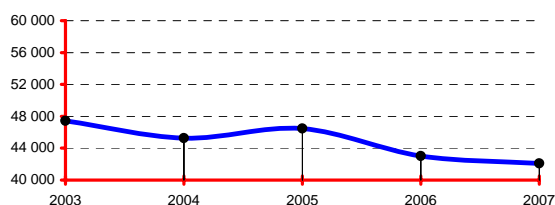

RÉGION : BRETAGNE

	Année 2007
Population de la région (insee au 01 01 2005):	3 063 000
Part de la région dans la population nationale :	4,98%
Total des infractions constatées sur la région :	123 715
Part de la région dans la criminalité nationale :	3,45%
Taux de criminalité pour 1000 habitants :	40,39
Rang national - taux de criminalité (sur 22) :	18

Total des personnes mises en cause :	36 926
Total des personnes mineures mises en cause :	7 196
Part des mineur(e)s dans le total des mis(es) en cause :	19,49%

Départements de la région, année 2007

Infractions constatées :	parts	variations
22 Côtes-d'Armor	16,62%	0,85%
29 Finistère	27,33%	-6,22%
35 Ille-et-Vilaine	34,01%	-2,17%
56 Morbihan	22,03%	-3,23%

Parts :

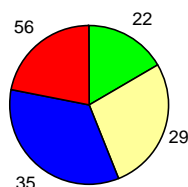

DONNÉES NATIONALES

	Année 2007
Population (métropole - insee au 01 01 2007) :	61 538 000
Total des infractions (métropole) :	3 589 293
Variation :	-3,66%
Taux pour 1000 habitants :	58,33
Total des personnes mises en cause :	1 128 871
Total des personnes mineures mises en cause :	203 699
Part des mineur(e)s dans le total des mis(es) en cause :	18,04%

Données départementales (services de police et unités de gendarmerie)	Année		
	2006	2007	variation
TOTAL DES INFRACTIONS	43 006	42 073	-2,17%
Délinquance de voie publique	19 581	17 590	-10,17%
Infractions révélées par l'action des services	2 992	3 182	6,35%
Atteintes volontaires à l'intégrité physique	4 135	4 155	0,48%
Atteintes aux biens	29 727	27 787	-6,53%
VOLS (y compris recels)	22 486	21 550	-4,16%
* Vols à main armée	45	25	-44,44%
* Autres vols avec violences	746	619	-17,02%
* Cambriolages	3 172	3 028	-4,54%
<i>dont - résidences principales</i>	1 060	1 180	11,32%
- <i>résidences secondaires</i>	100	127	27,00%
- <i>locaux industriels, commerciaux ou financiers</i>	1 141	918	-19,54%
* Vols avec entrée par ruse	94	100	6,38%
* Vols d'automobiles et de véhicules de transport avec fret	1 477	1 273	-13,81%
* Vols de véhicules motorisés à deux roues	1 018	896	-11,98%
* Vols à la roulotte	3 647	3 553	-2,58%
* Vols d'accessoires sur véhicules immatriculés	1 449	1 315	-9,25%
* Autres vols simples	10 504	10 248	-2,44%
<i>dont - vols au préjudice des particuliers</i>	8 382	8 073	-3,69%
<i>dont - vols à la tire</i>	922	693	-24,84%
<i>dont - vols au préjudice d'établissements publics ou privés</i>	1 067	1 108	3,84%
<i>dont - vols à l'étalage</i>	741	725	-2,16%
* Recels	334	493	47,60%
ESCROQUERIES ET INFRACTIONS ÉCONOMIQUES ET FINANCIÈRES	4 431	4 988	12,57%
* Escroqueries, faux et contrefaçons	4 142	4 689	13,21%
<i>dont - escroqueries et abus de confiance</i>	1 819	2 326	27,87%
- <i>falsifications et usages de chèques volés</i>	1 691	1 530	-9,52%
- <i>falsifications et usages de cartes de crédit</i>	535	733	37,01%
- <i>faux en écriture (publique, authentique et autres)</i>	63	62	-1,59%
- <i>contrefaçons et fraudes (sauf fiscales)</i>	19	24	26,32%
* Délinquance économique et financière	157	201	28,03%
<i>dont - travail clandestin</i>	59	91	54,24%
- <i>emploi d'étranger sans titre de travail</i>	30	43	43,33%
* Infractions à la législation sur les chèques sauf chèques volés	132	98	-25,76%
CRIMES ET DÉLITS CONTRE LES PERSONNES	4 227	4 446	5,18%
* Homicides	15	17	13,33%
<i>dont - tentatives d'homicides</i>	3	10	233,33%
* Coups et blessures volontaires	1 912	2 008	5,02%
<i>dont - coups et blessures volontaires non suivis de mort</i>	1 908	2 008	5,24%
* Autres atteintes contre les personnes	1 166	1 191	2,14%
<i>dont - menaces et chantages</i>	740	796	7,57%
- <i>atteintes à la dignité et la personnalité</i>	280	272	-2,86%
* Atteintes aux moeurs	485	462	-4,74%
<i>dont - viols</i>	138	133	-3,62%
- <i>sur mineur(e)s</i>	72	68	-5,56%
- <i>agressions sexuelles y compris harcèlements</i>	155	141	-9,03%
- <i>sur mineur(e)s</i>	76	91	19,74%
- <i>autres atteintes sexuelles</i>	191	186	-2,62%
* Infractions contre la famille et l'enfant	649	768	18,34%
<i>dont - violences, mauvais traitements, abandons</i>	92	160	73,91%
AUTRES INFRACTIONS (dont Stupéfiants)	11 862	11 089	-6,52%
* Infractions à la législation sur les stupéfiants	1 514	1 384	-8,59%
<i>dont - trafic ou revente sans usage</i>	56	60	7,14%
- <i>usage - revente</i>	194	161	-17,01%
- <i>consommation</i>	1 047	941	-10,12%
* Délits à la police des étrangers	583	673	15,44%
<i>dont - infractions aux conditions d'entrée et de séjour</i>	488	552	13,11%
- <i>aide à l'entrée, à la circulation et au séjour</i>	47	61	29,79%
* Destructions, dégradations	7 575	6 730	-11,16%
<i>dont - attentats par explosifs</i>	0	2	-
- <i>incendies volontaires</i>	425	508	19,53%
- <i>autres destructions et dégradations de biens publics</i>	761	893	17,35%
- <i>destructions et dégradations de véhicules privés</i>	3 812	3 062	-19,67%
- <i>autres destructions et dégradations de biens privés</i>	2 577	2 265	-12,11%
* Délits divers	2 190	2 302	5,11%
<i>dont - faux documents (identité, circulation et autres)</i>	121	170	40,50%
- <i>outrages à dépositaires de l'autorité</i>	297	335	12,79%
- <i>violences à dépositaires de l'autorité</i>	262	235	-10,31%
- <i>port ou détention d'armes prohibées</i>	294	289	-1,70%
- <i>pêche, chasse et atteintes à l'environnement</i>	66	44	-33,33%
- <i>autres délits divers non spécifiés</i>	1 087	1 181	8,65%

DÉPARTEMENT DE L'INDRE (36)

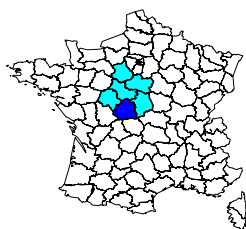

Année 2007	
Population du département (insee au 01 01 2005) :	232 000
Part du département dans la population nationale :	0,38%
Part du département dans la population de la région :	9,29%
Part du département dans la criminalité nationale :	0,21%
Part du département dans la criminalité de la région :	6,81%
Taux de criminalité pour 1000 habitants :	32,82
Rang national - taux de criminalité (sur 96) :	86

Total des personnes mises en cause :	2 698
Total des personnes mineures mises en cause :	500
Part des mineur(e)s dans le total des mis(es) en cause :	18,53%

Évolution de la criminalité constatée

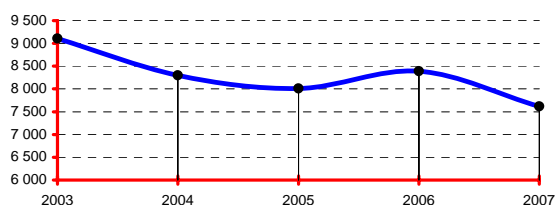

RÉGION : CENTRE

Année 2007	
Population de la région (insee au 01 01 2005) :	2 496 000
Part de la région dans la population nationale :	4,06%
Total des infractions constatées sur la région :	111 812
Part de la région dans la criminalité nationale :	3,12%
Taux de criminalité pour 1000 habitants :	44,80
Rang national - taux de criminalité (sur 22) :	14

Total des personnes mises en cause :	33 953
Total des personnes mineures mises en cause :	6 838
Part des mineur(e)s dans le total des mis(es) en cause :	20,14%

Départements de la région, année 2007

Infractions constatées :	parts	variations
18 Cher	10,27%	-9,15%
28 Eure-et-Loir	16,74%	-6,33%
36 Indre	6,81%	-9,24%
37 Indre-et-Loire	23,38%	-5,88%
41 Loir-et-Cher	11,73%	-0,21%
45 Loiret	31,07%	-6,17%

Parts :

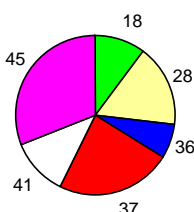

DONNÉES NATIONALES

Année 2007	
Population (métropole - insee au 01 01 2007) :	61 538 000
Total des infractions (métropole) :	3 589 293
Variation :	-3,66%
Taux pour 1000 habitants :	58,33
Total des personnes mises en cause :	1 128 871
Total des personnes mineures mises en cause :	203 699
Part des mineur(e)s dans le total des mis(es) en cause :	18,04%

Données départementales (services de police et unités de gendarmerie)	Année		
	2006	2007	variation
TOTAL DES INFRACTIONS	8 390	7 615	-9,24%
<i>Délinquance de voie publique</i>	3 205	2 826	-11,83%
<i>Infractions révélées par l'action des services</i>	662	817	23,41%
<i>Atteintes volontaires à l'intégrité physique</i>	982	864	-12,02%
<i>Atteintes aux biens</i>	5 201	4 620	-11,17%
VOLS (y compris recels)	4 374	3 813	-12,83%
* Vols à main armée	5	2	-60,00%
* Autres vols avec violences	89	73	-17,98%
* Cambriolages	852	745	-12,56%
<i>dont - résidences principales</i>	195	167	-14,36%
- <i>résidences secondaires</i>	101	91	-9,90%
- <i>locaux industriels, commerciaux ou financiers</i>	302	274	-9,27%
* Vols avec entrée par ruse	32	24	-25,00%
* Vols d'automobiles et de véhicules de transport avec fret	282	238	-15,60%
* Vols de véhicules motorisés à deux roues	183	158	-13,66%
* Vols à la roulotte	555	451	-18,74%
* Vols d'accessoires sur véhicules immatriculés	331	314	-5,14%
* Autres vols simples	1 971	1 760	-10,71%
<i>dont - vols au préjudice des particuliers</i>	1 444	1 213	-16,00%
<i>dont - vols à la tire</i>	79	51	-35,44%
<i>dont - vols au préjudice d'établissements publics ou privés</i>	262	278	6,11%
<i>dont - vols à l'étalage</i>	155	149	-3,87%
* Recels	74	48	-35,14%
ESCROQUERIES ET INFRACTIONS ÉCONOMIQUES ET FINANCIÈRES	905	782	-13,59%
* Escroqueries, faux et contrefaçons	847	732	-13,58%
<i>dont - escroqueries et abus de confiance</i>	445	415	-6,74%
- <i>falsifications et usages de chèques volés</i>	283	243	-14,13%
- <i>falsifications et usages de cartes de crédit</i>	84	42	-50,00%
- <i>faux en écriture (publique, authentique et autres)</i>	20	12	-40,00%
- <i>contrefaçons et fraudes (sauf fiscales)</i>	0	4	-
* Délinquance économique et financière	39	43	10,26%
<i>dont - travail clandestin</i>	20	17	-15,00%
- <i>emploi d'étranger sans titre de travail</i>	2	0	-100,00%
* Infractions à la législation sur les chèques sauf chèques volés	19	7	-63,16%
CRIMES ET DÉLITS CONTRE LES PERSONNES	1 093	960	-12,17%
* Homicides	3	3	0,00%
<i>dont - tentatives d'homicides</i>	1	1	0,00%
* Coups et blessures volontaires	444	396	-10,81%
<i>dont - coups et blessures volontaires non suivis de mort</i>	444	396	-10,81%
* Autres atteintes contre les personnes	372	287	-22,85%
<i>dont - menaces et chantages</i>	257	184	-28,40%
- <i>atteintes à la dignité et la personnalité</i>	82	76	-7,32%
* Atteintes aux moeurs	128	114	-10,94%
<i>dont - viols</i>	30	34	13,33%
<i>dont - sur mineur(e)s</i>	16	25	56,25%
<i>dont - agressions sexuelles y compris harcèlements</i>	57	49	-14,04%
<i>dont - sur mineur(e)s</i>	38	43	13,16%
<i>dont - autres atteintes sexuelles</i>	39	30	-23,08%
* Infractions contre la famille et l'enfant	146	160	9,59%
<i>dont - violences, mauvais traitements, abandons</i>	36	65	80,56%
AUTRES INFRACTIONS (dont Stupéfiants)	2 018	2 060	2,08%
* Infractions à la législation sur les stupéfiants	442	630	42,53%
<i>dont - trafic ou revente sans usage</i>	6	9	50,00%
- <i>usage - revente</i>	94	96	2,13%
- <i>consommation</i>	308	461	49,68%
* Délits à la police des étrangers	43	46	6,98%
<i>dont - infractions aux conditions d'entrée et de séjour</i>	36	43	19,44%
- <i>aide à l'entrée, à la circulation et au séjour</i>	4	0	-100,00%
* Destructions, dégradations	901	855	-5,11%
<i>dont - attentats par explosifs</i>	0	0	-
- <i>incendies volontaires</i>	66	59	-10,61%
- <i>autres destructions et dégradations de biens publics</i>	116	140	20,69%
- <i>destructions et dégradations de véhicules privés</i>	387	362	-6,46%
- <i>autres destructions et dégradations de biens privés</i>	332	294	-11,45%
* Délits divers	632	529	-16,30%
<i>dont - faux documents (identité, circulation et autres)</i>	24	16	-33,33%
- <i>outrages à dépositaires de l'autorité</i>	98	81	-17,35%
- <i>violences à dépositaires de l'autorité</i>	56	54	-3,57%
- <i>port ou détention d'armes prohibées</i>	48	50	4,17%
- <i>pêche, chasse et atteintes à l'environnement</i>	11	11	0,00%
- <i>autres délits divers non spécifiés</i>	379	304	-19,79%

DÉPARTEMENT DE L'INDRE-ET-LOIRE (37)

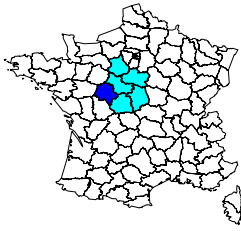

Population du département (insee au 01 01 2005) :	569 000
Part du département dans la population nationale :	0,92%
Part du département dans la population de la région :	22,80%
Part du département dans la criminalité nationale :	0,73%
Part du département dans la criminalité de la région :	23,38%
Taux de criminalité pour 1000 habitants :	45,94
Rang national - taux de criminalité (sur 96) :	46

Total des personnes mises en cause :	7 674
Total des personnes mineures mises en cause :	1 446
Part des mineur(e)s dans le total des mis(es) en cause :	18,84%

Évolution de la criminalité constatée

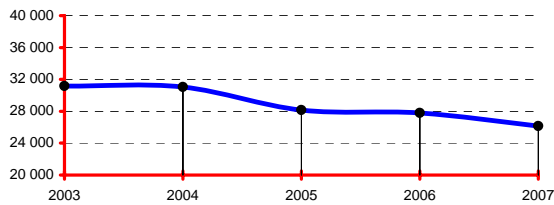

RÉGION : CENTRE

Population de la région (insee au 01 01 2005):	2 496 000
Part de la région dans la population nationale :	4,06%
Total des infractions constatées sur la région :	111 812
Part de la région dans la criminalité nationale :	3,12%
Taux de criminalité pour 1000 habitants :	44,80
Rang national - taux de criminalité (sur 22) :	14

Total des personnes mises en cause :	33 953
Total des personnes mineures mises en cause :	6 838
Part des mineur(e)s dans le total des mis(es) en cause :	20,14%

Départements de la région, année 2007

Infractions constatées :	parts	variations
18 Cher	10,27%	-9,15%
28 Eure-et-Loir	16,74%	-6,33%
36 Indre	6,81%	-9,24%
37 Indre-et-Loire	23,38%	-5,88%
41 Loir-et-Cher	11,73%	-0,21%
45 Loiret	31,07%	-6,17%

Parts :

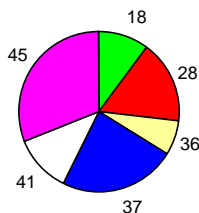

DONNÉES NATIONALES

Population (métropole - insee au 01 01 2007) :	61 538 000
Total des infractions (métropole) :	3 589 293
Variation :	-3,66%
Taux pour 1000 habitants :	58,33
Total des personnes mises en cause :	1 128 871
Total des personnes mineures mises en cause :	203 699
Part des mineur(e)s dans le total des mis(es) en cause :	18,04%

Données départementales (services de police et unités de gendarmerie)	Année		
	2006	2007	variation
TOTAL DES INFRACTIONS	27 772	26 140	-5,88%
<i>Délinquance de voie publique</i>	12 547	12 323	-1,79%
<i>Infractions révélées par l'action des services</i>	1 785	1 911	7,06%
<i>Atteintes volontaires à l'intégrité physique</i>	2 473	2 587	4,61%
<i>Atteintes aux biens</i>	18 902	18 175	-3,85%
VOLS (y compris recels)	15 607	14 584	-6,55%
* Vols à main armée	15	12	-20,00%
* Autres vols avec violences	461	468	1,52%
* Cambriolages	2 586	2 246	-13,15%
<i>dont - résidences principales</i>	925	726	-21,51%
- <i>résidences secondaires</i>	121	109	-9,92%
- <i>locaux industriels, commerciaux ou financiers</i>	850	742	-12,71%
* Vols avec entrée par ruse	115	84	-26,96%
* Vols d'automobiles et de véhicules de transport avec fret	969	931	-3,92%
* Vols de véhicules motorisés à deux roues	830	800	-3,61%
* Vols à la roulotte	2 286	2 295	0,39%
* Vols d'accessoires sur véhicules immatriculés	1 583	1 613	1,90%
* Autres vols simples	6 476	5 919	-8,60%
<i>dont - vols au préjudice des particuliers</i>	5 081	4 587	-9,72%
<i>dont - vols à la tire</i>	591	502	-15,06%
<i>dont - vols au préjudice d'établissements publics ou privés</i>	745	667	-10,47%
<i>dont - vols à l'étalage</i>	421	420	-0,24%
* Recels	286	216	-24,48%
ESCROQUERIES ET INFRACTIONS ÉCONOMIQUES ET FINANCIÈRES	3 429	2 413	-29,63%
* Escroqueries, faux et contrefaçons	3 262	2 218	-32,00%
<i>dont - escroqueries et abus de confiance</i>	1 426	1 308	-8,27%
- <i>falsifications et usages de chèques volés</i>	1 009	508	-49,65%
- <i>falsifications et usages de cartes de crédit</i>	759	307	-59,55%
- <i>faux en écriture (publique, authentique et autres)</i>	50	70	40,00%
- <i>contrefaçons et fraudes (sauf fiscales)</i>	5	10	100,00%
* Délinquance économique et financière	105	124	18,10%
<i>dont - travail clandestin</i>	40	44	10,00%
- <i>emploi d'étranger sans titre de travail</i>	4	10	150,00%
* Infractions à la législation sur les chèques sauf chèques volés	62	71	14,52%
CRIMES ET DÉLITS CONTRE LES PERSONNES	2 499	2 555	2,24%
* Homicides	15	10	-33,33%
<i>dont - tentatives d'homicides</i>	7	8	14,29%
* Coups et blessures volontaires	1 043	1 182	13,33%
<i>dont - coups et blessures volontaires non suivis de mort</i>	1 041	1 182	13,54%
* Autres atteintes contre les personnes	731	734	0,41%
<i>dont - menaces et chantages</i>	462	455	-1,52%
- <i>atteintes à la dignité et la personnalité</i>	189	210	11,11%
* Atteintes aux moeurs	289	271	-6,23%
<i>dont - viols</i>	78	69	-11,54%
<i>dont - sur mineur(e)s</i>	40	28	-30,00%
<i>dont - agressions sexuelles y compris harcèlements</i>	105	89	-15,24%
<i>dont - sur mineur(e)s</i>	67	54	-19,40%
<i>dont - autres atteintes sexuelles</i>	103	111	7,77%
* Infractions contre la famille et l'enfant	421	358	-14,96%
<i>dont - violences, mauvais traitements, abandons</i>	126	119	-5,56%
AUTRES INFRACTIONS (dont Stupéfiants)	6 237	6 588	5,63%
* Infractions à la législation sur les stupéfiants	957	1 093	14,21%
<i>dont - trafic ou revente sans usage</i>	14	14	0,00%
- <i>usage - revente</i>	117	107	-8,55%
- <i>consommation</i>	791	931	17,70%
* Délits à la police des étrangers	215	252	17,21%
<i>dont - infractions aux conditions d'entrée et de séjour</i>	210	244	16,19%
- <i>aide à l'entrée, à la circulation et au séjour</i>	2	7	250,00%
* Destructions, dégradations	3 581	3 807	6,31%
<i>dont - attentats par explosifs</i>	0	1	-
- <i>incendies volontaires</i>	338	338	0,00%
- <i>autres destructions et dégradations de biens publics</i>	351	369	5,13%
- <i>destructions et dégradations de véhicules privés</i>	1 787	1 825	2,13%
- <i>autres destructions et dégradations de biens privés</i>	1 105	1 274	15,29%
* Délits divers	1 484	1 436	-3,23%
<i>dont - faux documents (identité, circulation et autres)</i>	67	83	23,88%
- <i>outrages à dépositaires de l'autorité</i>	232	272	17,24%
- <i>violences à dépositaires de l'autorité</i>	154	173	12,34%
- <i>port ou détention d'armes prohibées</i>	195	192	-1,54%
- <i>pêche, chasse et atteintes à l'environnement</i>	14	11	-21,43%
- <i>autres délits divers non spécifiés</i>	811	678	-16,40%

DÉPARTEMENT DE L'ISÈRE (38)

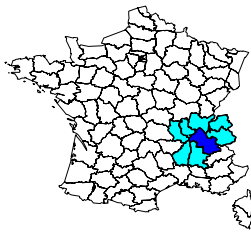

	Année 2007
Population du département (insee au 01 01 2005) :	1 162 000
Part du département dans la population nationale :	1,89%
Part du département dans la population de la région :	19,50%
Part du département dans la criminalité nationale :	1,83%
Part du département dans la criminalité de la région :	18,90%
Taux de criminalité pour 1000 habitants :	56,63
Rang national - taux de criminalité (sur 96) :	25

Total des personnes mises en cause :	16 657
Total des personnes mineures mises en cause :	3 218
Part des mineur(e)s dans le total des mis(es) en cause :	19,32%

Évolution de la criminalité constatée

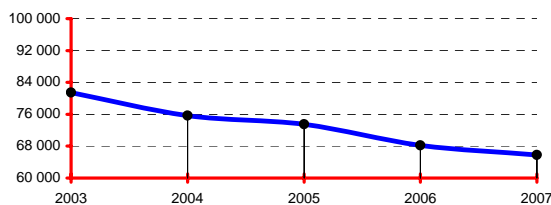

RÉGION : RHÔNE-ALPES

	Année 2007
Population de la région (insee au 01 01 2005) :	5 958 000
Part de la région dans la population nationale :	9,68%
Total des infractions constatées sur la région :	348 178
Part de la région dans la criminalité nationale :	9,70%
Taux de criminalité pour 1000 habitants :	58,44
Rang national - taux de criminalité (sur 22) :	5

Total des personnes mises en cause :	106 187
Total des personnes mineures mises en cause :	19 839
Part des mineur(e)s dans le total des mis(es) en cause :	18,68%

Départements de la région, année 2007

Infractions constatées :	parts	variations
01 Ain	6,45%	-3,61%
07 Ardèche	3,07%	-7,35%
26 Drôme	7,46%	-2,23%
38 Isère	18,90%	-3,48%
42 Loire	9,59%	-9,42%
69 Rhône	35,70%	-9,51%
73 Savoie	7,85%	-2,57%
74 Haute-Savoie	10,99%	-3,68%

Parts :

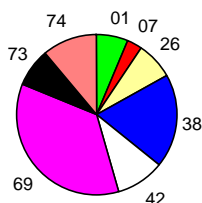

DONNÉES NATIONALES

	Année 2007
Population (métropole - insee au 01 01 2007) :	61 538 000
Total des infractions (métropole) :	3 589 293
Variation :	-3,66%
Taux pour 1000 habitants :	58,33
Total des personnes mises en cause :	1 128 871
Total des personnes mineures mises en cause :	203 699
Part des mineur(e)s dans le total des mis(es) en cause :	18,04%

Données départementales (services de police et unités de gendarmerie)	Année		
	2006	2007	variation
TOTAL DES INFRACTIONS	68 171	65 801	-3,48%
<i>Délinquance de voie publique</i>	35 417	31 615	-10,73%
<i>Infractions révélées par l'action des services</i>	4 754	4 852	2,06%
<i>Atteintes volontaires à l'intégrité physique</i>	6 874	6 834	-0,58%
<i>Atteintes aux biens</i>	49 733	46 284	-6,94%
VOLS (y compris recels)	42 587	39 103	-8,18%
* Vols à main armée	117	103	-11,97%
* Autres vols avec violences	1 676	1 380	-17,66%
* Cambriolages	8 257	7 284	-11,78%
<i>dont - résidences principales</i>	3 689	3 112	-15,64%
<i>- résidences secondaires</i>	335	258	-22,99%
<i>- locaux industriels, commerciaux ou financiers</i>	2 470	2 135	-13,56%
* Vols avec entrée par ruse	174	146	-16,09%
* Vols d'automobiles et de véhicules de transport avec fret	4 050	3 651	-9,85%
* Vols de véhicules motorisés à deux roues	1 087	1 107	1,84%
* Vols à la roulotte	9 244	7 619	-17,58%
* Vols d'accessoires sur véhicules immatriculés	2 585	2 596	0,43%
* Autres vols simples	14 709	14 458	-1,71%
<i>dont - vols au préjudice des particuliers</i>	12 081	11 811	-2,23%
<i>dont - vols à la tire</i>	1 697	1 238	-27,05%
<i>dont - vols au préjudice d'établissements publics ou privés</i>	1 544	1 600	3,63%
<i>dont - vols à l'étalage</i>	629	615	-2,23%
* Recels	688	759	10,32%
ESCROQUERIES ET INFRACTIONS ÉCONOMIQUES ET FINANCIÈRES	4 407	5 527	25,41%
* Escroqueries, faux et contrefaçons	4 055	5 077	25,20%
<i>dont - escroqueries et abus de confiance</i>	2 321	2 732	17,71%
<i>- falsifications et usages de chèques volés</i>	968	1 285	32,75%
<i>- falsifications et usages de cartes de crédit</i>	545	827	51,74%
<i>- faux en écriture (publique, authentique et autres)</i>	142	155	9,15%
<i>- contrefaçons et fraudes (sauf fiscales)</i>	31	32	3,23%
* Délinquance économique et financière	269	364	35,32%
<i>dont - travail clandestin</i>	108	151	39,81%
<i>- emploi d'étranger sans titre de travail</i>	33	44	33,33%
* Infractions à la législation sur les chèques sauf chèques volés	83	86	3,61%
CRIMES ET DÉLITS CONTRE LES PERSONNES	6 215	6 837	10,01%
* Homicides	40	43	7,50%
<i>dont - tentatives d'homicides</i>	19	16	-15,79%
* Coups et blessures volontaires	2 694	2 887	7,16%
<i>dont - coups et blessures volontaires non suivis de mort</i>	2 690	2 885	7,25%
* Autres atteintes contre les personnes	2 014	2 295	13,95%
<i>dont - menaces et chantages</i>	1 329	1 467	10,38%
<i>- atteintes à la dignité et la personnalité</i>	529	683	29,11%
* Atteintes aux moeurs	511	593	16,05%
<i>dont - viols</i>	152	176	15,79%
<i>dont - sur mineur(e)s</i>	83	108	30,12%
<i>dont - agressions sexuelles y compris harcèlements</i>	171	197	15,20%
<i>dont - sur mineur(e)s</i>	106	136	28,30%
<i>dont - autres atteintes sexuelles</i>	179	216	20,67%
* Infractions contre la famille et l'enfant	956	1 019	6,59%
<i>dont - violences, mauvais traitements, abandons</i>	224	211	-5,80%
AUTRES INFRACTIONS (dont Stupéfiants)	14 962	14 334	-4,20%
* Infractions à la législation sur les stupéfiants	2 581	2 551	-1,16%
<i>dont - trafic ou revente sans usage</i>	58	105	81,03%
<i>- usage - revente</i>	186	174	-6,45%
<i>- consommation</i>	1 990	2 041	2,56%
* Délits à la police des étrangers	487	503	3,29%
<i>dont - infractions aux conditions d'entrée et de séjour</i>	398	425	6,78%
<i>- aide à l'entrée, à la circulation et au séjour</i>	41	55	34,15%
* Destructons, dégradations	7 834	7 940	1,35%
<i>dont - attentats par explosifs</i>	0	1	-
<i>- incendies volontaires</i>	1 093	1 270	16,19%
<i>- autres destructions et dégradations de biens publics</i>	1 015	1 100	8,37%
<i>- destructions et dégradations de véhicules privés</i>	3 682	3 255	-11,60%
<i>- autres destructions et dégradations de biens privés</i>	2 044	2 314	13,21%
* Délits divers	4 060	3 340	-17,73%
<i>dont - faux documents (identité, circulation et autres)</i>	190	178	-6,32%
<i>- outrages à dépositaires de l'autorité</i>	592	535	-9,63%
<i>- violences à dépositaires de l'autorité</i>	427	340	-20,37%
<i>- port ou détention d'armes prohibées</i>	601	639	6,32%
<i>- pêche, chasse et atteintes à l'environnement</i>	42	14	-66,67%
<i>- autres délits divers non spécifiés</i>	2 134	1 590	-25,49%

DÉPARTEMENT DU JURA (39)

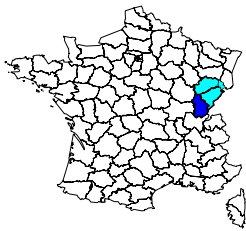

Population du département (insee au 01 01 2005) :	255 000
Part du département dans la population nationale :	0,41%
Part du département dans la population de la région :	22,33%
Part du département dans la criminalité nationale :	0,23%
Part du département dans la criminalité de la région :	19,06%
Taux de criminalité pour 1000 habitants :	33,05
Rang national - taux de criminalité (sur 96) :	85

Total des personnes mises en cause :	3 276
Total des personnes mineures mises en cause :	632
Part des mineur(e)s dans le total des mis(es) en cause :	19,29%

Évolution de la criminalité constatée

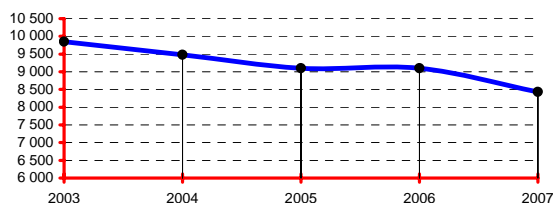

RÉGION : FRANCHE-COMTÉ

Population de la région (insee au 01 01 2005):	1 142 000
Part de la région dans la population nationale :	1,86%
Total des infractions constatées sur la région :	44 228
Part de la région dans la criminalité nationale :	1,23%
Taux de criminalité pour 1000 habitants :	38,73
Rang national - taux de criminalité (sur 22) :	20

Total des personnes mises en cause :	18 075
Total des personnes mineures mises en cause :	3 881
Part des mineur(e)s dans le total des mis(es) en cause :	21,47%

Départements de la région, année 2007

Infractions constatées :	parts	variations
25 Doubs	49,72%	-8,52%
39 Jura	19,06%	-7,40%
70 Haute-Saône	16,47%	-1,55%
90 Territoire de Belfort	14,76%	-6,84%

Parts :

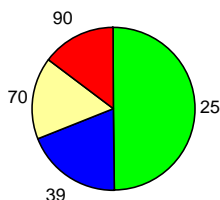

DONNÉES NATIONALES

Population (métropole - insee au 01 01 2007) :	61 538 000
Total des infractions (métropole) :	3 589 293
Variation :	-3,66%
Taux pour 1000 habitants :	58,33
Total des personnes mises en cause :	1 128 871
Total des personnes mineures mises en cause :	203 699
Part des mineur(e)s dans le total des mis(es) en cause :	18,04%

Données départementales (services de police et unités de gendarmerie)	Année		
	2006	2007	variation
TOTAL DES INFRACTIONS	9 102	8 428	-7,40%
<i>Délinquance de voie publique</i>	3 640	3 027	-16,84%
<i>Infractions révélées par l'action des services</i>	951	875	-7,99%
<i>Atteintes volontaires à l'intégrité physique</i>	930	949	2,04%
<i>Atteintes aux biens</i>	5 653	4 925	-12,88%
VOLS (y compris recels)	4 993	4 362	-12,64%
* Vols à main armée	5	5	0,00%
* Autres vols avec violences	75	77	2,67%
* Cambriolages	921	846	-8,14%
<i>dont - résidences principales</i>	253	292	15,42%
- <i>résidences secondaires</i>	41	61	48,78%
- <i>locaux industriels, commerciaux ou financiers</i>	377	329	-12,73%
* Vols avec entrée par ruse	34	75	120,59%
* Vols d'automobiles et de véhicules de transport avec fret	380	310	-18,42%
* Vols de véhicules motorisés à deux roues	218	147	-32,57%
* Vols à la roulotte	823	671	-18,47%
* Vols d'accessoires sur véhicules immatriculés	437	332	-24,03%
* Autres vols simples	1 982	1 842	-7,06%
<i>dont - vols au préjudice des particuliers</i>	1 504	1 394	-7,31%
- <i>vols à la tire</i>	98	92	-6,12%
<i>dont - vols au préjudice d'établissements publics ou privés</i>	195	206	5,64%
- <i>vols à l'étalage</i>	185	161	-12,97%
* Recels	118	57	-51,69%
ESCROQUERIES ET INFRACTIONS ÉCONOMIQUES ET FINANCIÈRES	998	1 117	11,92%
* Escroqueries, faux et contrefaçons	918	1 051	14,49%
<i>dont - escroqueries et abus de confiance</i>	361	493	36,57%
- <i>falsifications et usages de chèques volés</i>	345	365	5,80%
- <i>falsifications et usages de cartes de crédit</i>	183	161	-12,02%
- <i>faux en écriture (publique, authentique et autres)</i>	23	23	0,00%
- <i>contrefaçons et fraudes (sauf fiscales)</i>	3	5	66,67%
* Délinquance économique et financière	64	62	-3,13%
<i>dont - travail clandestin</i>	27	30	11,11%
- <i>emploi d'étranger sans titre de travail</i>	4	1	-75,00%
* Infractions à la législation sur les chèques sauf chèques volés	16	4	-75,00%
CRIMES ET DÉLITS CONTRE LES PERSONNES	1 094	1 147	4,84%
* Homicides	6	3	-50,00%
<i>dont - tentatives d'homicides</i>	2	2	0,00%
* Coups et blessures volontaires	461	479	3,90%
<i>dont - coups et blessures volontaires non suivis de mort</i>	461	477	3,47%
* Autres atteintes contre les personnes	315	319	1,27%
<i>dont - menaces et chantages</i>	184	190	3,26%
- <i>atteintes à la dignité et la personnalité</i>	102	97	-4,90%
* Atteintes aux moeurs	131	174	32,82%
<i>dont - viols</i>	33	48	45,45%
- <i>sur mineur(e)s</i>	20	26	30,00%
<i>dont - agressions sexuelles y compris harcèlements</i>	55	72	30,91%
- <i>sur mineur(e)s</i>	41	54	31,71%
<i>dont - autres atteintes sexuelles</i>	43	54	25,58%
* Infractions contre la famille et l'enfant	181	172	-4,97%
<i>dont - violences, mauvais traitements, abandons</i>	36	25	-30,56%
AUTRES INFRACTIONS (dont Stupéfiants)	2 017	1 802	-10,66%
* Infractions à la législation sur les stupéfiants	571	604	5,78%
<i>dont - trafic ou revente sans usage</i>	12	11	-8,33%
- <i>usage - revente</i>	108	107	-0,93%
- <i>consommation</i>	389	435	11,33%
* Délits à la police des étrangers	59	48	-18,64%
<i>dont - infractions aux conditions d'entrée et de séjour</i>	47	43	-8,51%
- <i>aide à l'entrée, à la circulation et au séjour</i>	6	4	-33,33%
* Destructions, dégradations	778	620	-20,31%
<i>dont - attentats par explosifs</i>	2	0	-100,00%
- <i>incendies volontaires</i>	85	67	-21,18%
- <i>autres destructions et dégradations de biens publics</i>	110	141	28,18%
- <i>destructions et dégradations de véhicules privés</i>	375	247	-34,13%
- <i>autres destructions et dégradations de biens privés</i>	206	165	-19,90%
* Délits divers	609	530	-12,97%
<i>dont - faux documents (identité, circulation et autres)</i>	24	26	8,33%
- <i>outrages à dépositaires de l'autorité</i>	109	76	-30,28%
- <i>violences à dépositaires de l'autorité</i>	69	41	-40,58%
- <i>port ou détention d'armes prohibées</i>	124	78	-37,10%
- <i>pêche, chasse et atteintes à l'environnement</i>	22	33	50,00%
- <i>autres délits divers non spécifiés</i>	247	262	6,07%

DÉPARTEMENT DES LANDES (40)

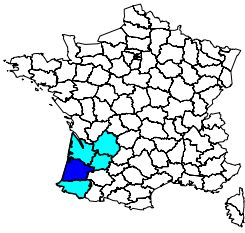

	Année 2007
Population du département (insee au 01 01 2005) :	357 000
Part du département dans la population nationale :	0,58%
Part du département dans la population de la région :	11,59%
Part du département dans la criminalité nationale :	0,43%
Part du département dans la criminalité de la région :	9,73%
Taux de criminalité pour 1000 habitants :	43,34
Rang national - taux de criminalité (sur 96) :	55

Total des personnes mises en cause :	4 513
Total des personnes mineures mises en cause :	894
Part des mineur(e)s dans le total des mis(es) en cause :	19,81%

Évolution de la criminalité constatée

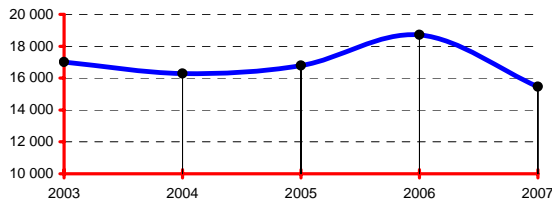

RÉGION : AQUITAINE

	Année 2007
Population de la région (insee au 01 01 2005):	3 080 000
Part de la région dans la population nationale :	5,01%
Total des infractions constatées sur la région :	159 026
Part de la région dans la criminalité nationale :	4,43%
Taux de criminalité pour 1000 habitants :	51,63
Rang national - taux de criminalité (sur 22) :	9

Total des personnes mises en cause :	49 041
Total des personnes mineures mises en cause :	7 848
Part des mineur(e)s dans le total des mis(es) en cause :	16,00%

Départements de la région, année 2007

Infractions constatées :	parts	variations
24 Dordogne	8,48%	-2,49%
33 Gironde	55,93%	-3,99%
40 Landes	9,73%	-17,36%
47 Lot-et-Garonne	8,11%	-3,70%
64 Pyrénées-Atlantiques	17,75%	0,30%

Parts :

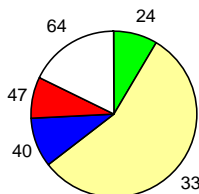

DONNÉES NATIONALES

	Année 2007
Population (métropole - insee au 01 01 2007) :	61 538 000
Total des infractions (métropole) :	3 589 293
Variation :	-3,66%
Taux pour 1000 habitants :	58,33
Total des personnes mises en cause :	1 128 871
Total des personnes mineures mises en cause :	203 699
Part des mineur(e)s dans le total des mis(es) en cause :	18,04%

Données départementales (services de police et unités de gendarmerie)	Année		
	2006	2007	variation
TOTAL DES INFRACTIONS	18 720	15 471	-17,36%
<i>Délinquance de voie publique</i>	7 461	6 065	-18,71%
<i>Infractions révélées par l'action des services</i>	2 611	1 200	-54,04%
<i>Atteintes volontaires à l'intégrité physique</i>	1 185	1 169	-1,35%
<i>Atteintes aux biens</i>	12 078	9 936	-17,73%
VOLS (y compris recels)	12 093	8 655	-28,43%
* Vols à main armée	3	9	200,00%
* Autres vols avec violences	130	95	-26,92%
* Cambriolages	1 803	1 649	-8,54%
<i>dont - résidences principales</i>	641	631	-1,56%
- <i>résidences secondaires</i>	213	227	6,57%
- <i>locaux industriels, commerciaux ou financiers</i>	605	496	-18,02%
* Vols avec entrée par ruse	87	58	-33,33%
* Vols d'automobiles et de véhicules de transport avec fret	552	446	-19,20%
* Vols de véhicules motorisés à deux roues	452	422	-6,64%
* Vols à la roulotte	2 220	1 445	-34,91%
* Vols d'accessoires sur véhicules immatriculés	605	481	-20,50%
* Autres vols simples	4 689	3 904	-16,74%
<i>dont - vols au préjudice des particuliers</i>	3 866	3 097	-19,89%
<i>dont - vols à la tire</i>	232	170	-26,72%
<i>dont - vols au préjudice d'établissements publics ou privés</i>	409	409	0,00%
<i>dont - vols à l'étalage</i>	137	146	6,57%
* Recels	1 552	146	-90,59%
ESCROQUERIES ET INFRACTIONS ÉCONOMIQUES ET FINANCIÈRES	2 092	2 242	7,17%
* Escroqueries, faux et contrefaçons	1 897	2 075	9,38%
<i>dont - escroqueries et abus de confiance</i>	935	1 139	21,82%
- <i>falsifications et usages de chèques volés</i>	770	402	-47,79%
- <i>falsifications et usages de cartes de crédit</i>	138	487	252,90%
- <i>faux en écriture (publique, authentique et autres)</i>	39	37	-5,13%
- <i>contrefaçons et fraudes (sauf fiscales)</i>	2	5	150,00%
* Délinquance économique et financière	134	116	-13,43%
<i>dont - travail clandestin</i>	72	69	-4,17%
- <i>emploi d'étranger sans titre de travail</i>	4	2	-50,00%
* Infractions à la législation sur les chèques sauf chèques volés	61	51	-16,39%
CRIMES ET DÉLITS CONTRE LES PERSONNES	1 396	1 482	6,16%
* Homicides	12	8	-33,33%
<i>dont - tentatives d'homicides</i>	6	1	-83,33%
* Coups et blessures volontaires	614	677	10,26%
<i>dont - coups et blessures volontaires non suivis de mort</i>	613	677	10,44%
* Autres atteintes contre les personnes	373	364	-2,41%
<i>dont - menaces et chantages</i>	215	190	-11,63%
- <i>atteintes à la dignité et la personnalité</i>	104	136	30,77%
* Atteintes aux moeurs	137	155	13,14%
<i>dont - viols</i>	45	45	0,00%
<i>dont - sur mineur(e)s</i>	25	24	-4,00%
<i>dont - agressions sexuelles y compris harcèlements</i>	38	45	18,42%
<i>dont - sur mineur(e)s</i>	23	32	39,13%
<i>dont - autres atteintes sexuelles</i>	53	64	20,75%
* Infractions contre la famille et l'enfant	260	278	6,92%
<i>dont - violences, mauvais traitements, abandons</i>	45	43	-4,44%
AUTRES INFRACTIONS (dont Stupéfiants)	3 139	3 092	-1,50%
* Infractions à la législation sur les stupéfiants	851	856	0,59%
<i>dont - trafic ou revente sans usage</i>	25	22	-12,00%
- <i>usage - revente</i>	122	126	3,28%
- <i>consommation</i>	549	548	-0,18%
* Délits à la police des étrangers	20	28	40,00%
<i>dont - infractions aux conditions d'entrée et de séjour</i>	11	23	109,09%
- <i>aide à l'entrée, à la circulation et au séjour</i>	1	0	-100,00%
* Destructions, dégradations	1 537	1 427	-7,16%
<i>dont - attentats par explosifs</i>	0	0	-
- <i>incendies volontaires</i>	67	72	7,46%
- <i>autres destructions et dégradations de biens publics</i>	181	190	4,97%
- <i>destructions et dégradations de véhicules privés</i>	812	764	-5,91%
- <i>autres destructions et dégradations de biens privés</i>	477	401	-15,93%
* Délits divers	731	781	6,84%
<i>dont - faux documents (identité, circulation et autres)</i>	29	25	-13,79%
- <i>outrages à dépositaires de l'autorité</i>	114	108	-5,26%
- <i>violences à dépositaires de l'autorité</i>	77	50	-35,06%
- <i>port ou détention d'armes prohibées</i>	50	53	6,00%
- <i>pêche, chasse et atteintes à l'environnement</i>	26	23	-11,54%
- <i>autres délits divers non spécifiés</i>	399	474	18,80%

DÉPARTEMENT DU LOIR-ET-CHER (41)

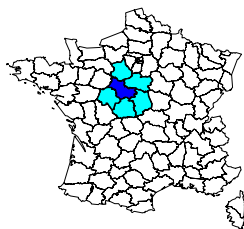

Année 2007	
Population du département (insee au 01 01 2005) :	322 000
Part du département dans la population nationale :	0,52%
Part du département dans la population de la région :	12,90%
Part du département dans la criminalité nationale :	0,37%
Part du département dans la criminalité de la région :	11,73%
Taux de criminalité pour 1000 habitants :	40,72
Rang national - taux de criminalité (sur 96) :	59

Total des personnes mises en cause :	4 372
Total des personnes mineures mises en cause :	902
Part des mineur(e)s dans le total des mis(es) en cause :	20,63%

Évolution de la criminalité constatée

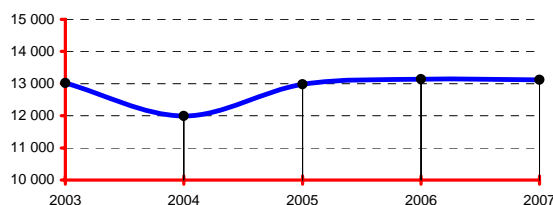

RÉGION : CENTRE

Année 2007	
Population de la région (insee au 01 01 2005):	2 496 000
Part de la région dans la population nationale :	4,06%
Total des infractions constatées sur la région :	111 812
Part de la région dans la criminalité nationale :	3,12%
Taux de criminalité pour 1000 habitants :	44,80
Rang national - taux de criminalité (sur 22) :	14

Total des personnes mises en cause :	33 953
Total des personnes mineures mises en cause :	6 838
Part des mineur(e)s dans le total des mis(es) en cause :	20,14%

Départements de la région, année 2007

Infractions constatées :	parts	variations
18 Cher	10,27%	-9,15%
28 Eure-et-Loir	16,74%	-6,33%
36 Indre	6,81%	-9,24%
37 Indre-et-Loire	23,38%	-5,88%
41 Loir-et-Cher	11,73%	-0,21%
45 Loiret	31,07%	-6,17%

Parts :

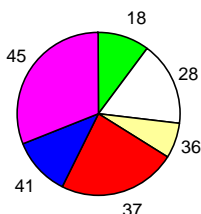

DONNÉES NATIONALES

Année 2007	
Population (métropole - insee au 01 01 2007) :	61 538 000
Total des infractions (métropole) :	3 589 293
Variation :	-3,66%
Taux pour 1000 habitants :	58,33
Total des personnes mises en cause :	1 128 871
Total des personnes mineures mises en cause :	203 699
Part des mineur(e)s dans le total des mis(es) en cause :	18,04%

Données départementales (services de police et unités de gendarmerie)	Année		
	2006	2007	variation
TOTAL DES INFRACTIONS	13 141	13 113	-0,21%
Délinquance de voie publique	5 882	5 885	0,05%
Infractions révélées par l'action des services	1 171	1 143	-2,39%
Atteintes volontaires à l'intégrité physique	1 496	1 474	-1,47%
Atteintes aux biens	8 662	8 699	0,43%
VOLS (y compris recels)	7 438	7 552	1,53%
* Vols à main armée	12	11	-8,33%
* Autres vols avec violences	284	198	-30,28%
* Cambriolages	1 340	1 570	17,16%
<i>dont - résidences principales</i>	404	549	35,89%
<i>- résidences secondaires</i>	135	179	32,59%
<i>- locaux industriels, commerciaux ou financiers</i>	526	538	2,28%
* Vols avec entrée par ruse	32	30	-6,25%
* Vols d'automobiles et de véhicules de transport avec fret	688	675	-1,89%
* Vols de véhicules motorisés à deux roues	389	336	-13,62%
* Vols à la roulotte	1 098	1 112	1,28%
* Vols d'accessoires sur véhicules immatriculés	665	671	0,90%
* Autres vols simples	2 798	2 835	1,32%
<i>dont - vols au préjudice des particuliers</i>	1 933	2 015	4,24%
<i>dont - vols à la tire</i>	198	250	26,26%
<i>dont - vols au préjudice d'établissements publics ou privés</i>	470	460	-2,13%
<i>dont - vols à l'étalage</i>	239	178	-25,52%
* Recels	132	114	-13,64%
ESCROQUERIES ET INFRACTIONS ÉCONOMIQUES ET FINANCIÈRES	1 207	1 157	-4,14%
* Escroqueries, faux et contrefaçons	1 112	1 075	-3,33%
<i>dont - escroqueries et abus de confiance</i>	630	703	11,59%
<i>- falsifications et usages de chèques volés</i>	274	170	-37,96%
<i>- falsifications et usages de cartes de crédit</i>	152	163	7,24%
<i>- faux en écriture (publique, authentique et autres)</i>	42	30	-28,57%
<i>- contrefaçons et fraudes (sauf fiscales)</i>	6	1	-83,33%
* Délinquance économique et financière	65	65	0,00%
<i>dont - travail clandestin</i>	34	37	8,82%
<i>- emploi d'étranger sans titre de travail</i>	2	3	50,00%
* Infractions à la législation sur les chèques sauf chèques volés	30	17	-43,33%
CRIMES ET DÉLITS CONTRE LES PERSONNES	1 481	1 509	1,89%
* Homicides	5	5	0,00%
<i>dont - tentatives d'homicides</i>	1	2	100,00%
* Coups et blessures volontaires	661	711	7,56%
<i>dont - coups et blessures volontaires non suivis de mort</i>	661	711	7,56%
* Autres atteintes contre les personnes	422	416	-1,42%
<i>dont - menaces et chantages</i>	292	277	-5,14%
<i>- atteintes à la dignité et la personnalité</i>	92	99	7,61%
* Atteintes aux moeurs	183	171	-6,56%
<i>dont - viols</i>	48	49	2,08%
<i>dont - sur mineur(e)s</i>	28	30	7,14%
<i>dont - agressions sexuelles y compris harcèlements</i>	65	70	7,69%
<i>dont - sur mineur(e)s</i>	46	50	8,70%
<i>dont - autres atteintes sexuelles</i>	70	52	-25,71%
* Infractions contre la famille et l'enfant	210	206	-1,90%
<i>dont - violences, mauvais traitements, abandons</i>	40	65	62,50%
AUTRES INFRACTIONS (dont Stupéfiants)	3 015	2 895	-3,98%
* Infractions à la législation sur les stupéfiants	707	713	0,85%
<i>dont - trafic ou revente sans usage</i>	12	6	-50,00%
<i>- usage - revente</i>	124	55	-55,65%
<i>- consommation</i>	487	504	3,49%
* Délits à la police des étrangers	54	59	9,26%
<i>dont - infractions aux conditions d'entrée et de séjour</i>	44	51	15,91%
<i>- aide à l'entrée, à la circulation et au séjour</i>	3	0	-100,00%
* Destructions, dégradations	1 356	1 261	-7,01%
<i>dont - attentats par explosifs</i>	0	0	-
<i>- incendies volontaires</i>	131	183	39,69%
<i>- autres destructions et dégradations de biens publics</i>	171	176	2,92%
<i>- destructions et dégradations de véhicules privés</i>	659	553	-16,08%
<i>- autres destructions et dégradations de biens privés</i>	395	349	-11,65%
* Délits divers	898	862	-4,01%
<i>dont - faux documents (identité, circulation et autres)</i>	16	29	81,25%
<i>- outrages à dépositaires de l'autorité</i>	137	146	6,57%
<i>- violences à dépositaires de l'autorité</i>	82	76	-7,32%
<i>- port ou détention d'armes prohibées</i>	209	178	-14,83%
<i>- pêche, chasse et atteintes à l'environnement</i>	13	6	-53,85%
<i>- autres délits divers non spécifiés</i>	412	404	-1,94%

DÉPARTEMENT DE LA LOIRE (42)

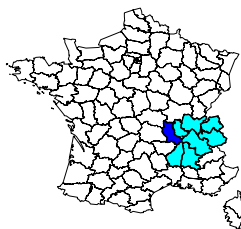

Année 2007	
Population du département (insee au 01 01 2005) :	732 000
Part du département dans la population nationale :	1,19%
Part du département dans la population de la région :	12,29%
Part du département dans la criminalité nationale :	0,93%
Part du département dans la criminalité de la région :	9,59%
Taux de criminalité pour 1000 habitants :	45,61
Rang national - taux de criminalité (sur 96) :	47

Total des personnes mises en cause :	9 323
Total des personnes mineures mises en cause :	2 163
Part des mineur(e)s dans le total des mis(es) en cause :	23,20%

Évolution de la criminalité constatée

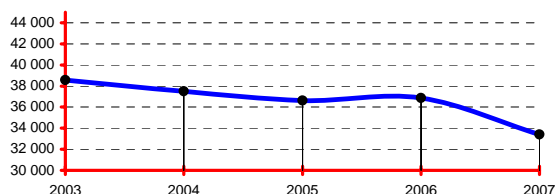

RÉGION : RHÔNE-ALPES

Année 2007	
Population de la région (insee au 01 01 2005) :	5 958 000
Part de la région dans la population nationale :	9,68%
Total des infractions constatées sur la région :	348 178
Part de la région dans la criminalité nationale :	9,70%
Taux de criminalité pour 1000 habitants :	58,44
Rang national - taux de criminalité (sur 22) :	5

Total des personnes mises en cause :	106 187
Total des personnes mineures mises en cause :	19 839
Part des mineur(e)s dans le total des mis(es) en cause :	18,68%

Départements de la région, année 2007

Infractions constatées :	parts	variations
01 Ain	6,45%	-3,61%
07 Ardèche	3,07%	-7,35%
26 Drôme	7,46%	-2,23%
38 Isère	18,90%	-3,48%
42 Loire	9,59%	-9,42%
69 Rhône	35,70%	-9,51%
73 Savoie	7,85%	-2,57%
74 Haute-Savoie	10,99%	-3,68%

Parts :

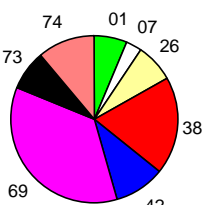

DONNÉES NATIONALES

Année 2007	
Population (métropole - insee au 01 01 2007) :	61 538 000
Total des infractions (métropole) :	3 589 293
Variation :	-3,66%
Taux pour 1000 habitants :	58,33
Total des personnes mises en cause :	1 128 871
Total des personnes mineures mises en cause :	203 699
Part des mineur(e)s dans le total des mis(es) en cause :	18,04%

Données départementales (services de police et unités de gendarmerie)	Année		
	2006	2007	variation
TOTAL DES INFRACTIONS	36 862	33 389	-9,42%
<i>Délinquance de voie publique</i>	18 359	15 169	-17,38%
<i>Infractions révélées par l'action des services</i>	2 142	1 996	-6,82%
<i>Atteintes volontaires à l'intégrité physique</i>	3 136	3 198	1,98%
<i>Atteintes aux biens</i>	26 728	23 035	-13,82%
VOLS (y compris recels)	20 776	18 186	-12,47%
* Vols à main armée	31	32	3,23%
* Autres vols avec violences	675	561	-16,89%
* Cambriolages	3 880	3 308	-14,74%
<i>dont - résidences principales</i>	1 661	1 380	-16,92%
- <i>résidences secondaires</i>	161	114	-29,19%
- <i>locaux industriels, commerciaux ou financiers</i>	1 086	920	-15,29%
* Vols avec entrée par ruse	97	58	-40,21%
* Vols d'automobiles et de véhicules de transport avec fret	2 038	1 470	-27,87%
* Vols de véhicules motorisés à deux roues	675	627	-7,11%
* Vols à la roulotte	2 901	2 575	-11,24%
* Vols d'accessoires sur véhicules immatriculés	2 069	1 874	-9,42%
* Autres vols simples	8 124	7 401	-8,90%
<i>dont - vols au préjudice des particuliers</i>	5 727	5 197	-9,25%
- <i>vols à la tire</i>	797	626	-21,46%
<i>dont - vols au préjudice d'établissements publics ou privés</i>	1 091	1 025	-6,05%
- <i>vols à l'étalage</i>	1 070	960	-10,28%
* Recels	286	280	-2,10%
ESCROQUERIES ET INFRACTIONS ÉCONOMIQUES ET FINANCIÈRES	3 267	3 663	12,12%
* Escroqueries, faux et contrefaçons	2 887	3 218	11,47%
<i>dont - escroqueries et abus de confiance</i>	1 570	1 875	19,43%
- <i>falsifications et usages de chèques volés</i>	656	730	11,28%
- <i>falsifications et usages de cartes de crédit</i>	491	481	-2,04%
- <i>faux en écriture (publique, authentique et autres)</i>	121	112	-7,44%
- <i>contrefaçons et fraudes (sauf fiscales)</i>	28	9	-67,86%
* Délinquance économique et financière	220	260	18,18%
<i>dont - travail clandestin</i>	90	124	37,78%
- <i>emploi d'étranger sans titre de travail</i>	5	19	280,00%
* Infractions à la législation sur les chèques sauf chèques volés	160	185	15,63%
CRIMES ET DÉLITS CONTRE LES PERSONNES	3 041	3 241	6,58%
* Homicides	21	13	-38,10%
<i>dont - tentatives d'homicides</i>	18	10	-44,44%
* Coups et blessures volontaires	1 410	1 451	2,91%
<i>dont - coups et blessures volontaires non suivis de mort</i>	1 409	1 449	2,84%
* Autres atteintes contre les personnes	748	880	17,65%
<i>dont - menaces et chantages</i>	450	543	20,67%
- <i>atteintes à la dignité et la personnalité</i>	223	261	17,04%
* Atteintes aux moeurs	338	394	16,57%
<i>dont - viols</i>	91	101	10,99%
- <i>sur mineur(e)s</i>	50	58	16,00%
- <i>agressions sexuelles y compris harcèlements</i>	114	160	40,35%
- <i>dont - sur mineur(e)s</i>	74	111	50,00%
<i>dont - autres atteintes sexuelles</i>	131	130	-0,76%
* Infractions contre la famille et l'enfant	524	503	-4,01%
<i>dont - violences, mauvais traitements, abandons</i>	99	101	2,02%
AUTRES INFRACTIONS (dont Stupéfiants)	9 778	8 299	-15,13%
* Infractions à la législation sur les stupéfiants	1 205	981	-18,59%
<i>dont - trafic ou revente sans usage</i>	24	28	16,67%
- <i>usage - revente</i>	157	163	3,82%
- <i>consommation</i>	896	701	-21,76%
* Délits à la police des étrangers	236	275	16,53%
<i>dont - infractions aux conditions d'entrée et de séjour</i>	147	220	49,66%
- <i>aide à l'entrée, à la circulation et au séjour</i>	11	31	181,82%
* Destructions, dégradations	6 238	5 129	-17,78%
<i>dont - attentats par explosifs</i>	0	0	-
- <i>incendies volontaires</i>	922	1 022	10,85%
- <i>autres destructions et dégradations de biens publics</i>	550	432	-21,45%
- <i>destructions et dégradations de véhicules privés</i>	2 910	2 111	-27,46%
- <i>autres destructions et dégradations de biens privés</i>	1 856	1 564	-15,73%
* Délits divers	2 099	1 914	-8,81%
<i>dont - faux documents (identité, circulation et autres)</i>	84	90	7,14%
- <i>outrages à dépositaires de l'autorité</i>	276	295	6,88%
- <i>violences à dépositaires de l'autorité</i>	233	226	-3,00%
- <i>port ou détention d'armes prohibées</i>	182	190	4,40%
- <i>pêche, chasse et atteintes à l'environnement</i>	30	25	-16,67%
- <i>autres délits divers non spécifiés</i>	1 217	1 045	-14,13%

DÉPARTEMENT DE LA HAUTE-LOIRE (43)

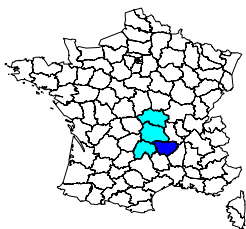

Année 2007	
Population du département (insee au 01 01 2005) :	217 000
Part du département dans la population nationale :	0,35%
Part du département dans la population de la région :	16,30%
Part du département dans la criminalité nationale :	0,16%
Part du département dans la criminalité de la région :	12,27%
Taux de criminalité pour 1000 habitants :	25,92
Rang national - taux de criminalité (sur 96) :	93

Total des personnes mises en cause :	2 221
Total des personnes mineures mises en cause :	442
Part des mineur(e)s dans le total des mis(es) en cause :	19,90%

Évolution de la criminalité constatée

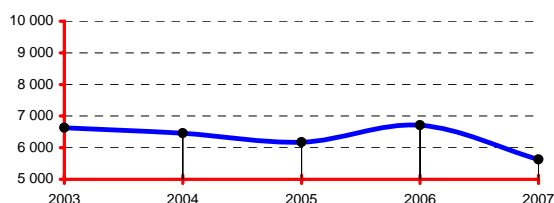

RÉGION : AUVERGNE

Année 2007	
Population de la région (insee au 01 01 2005) :	1 331 000
Part de la région dans la population nationale :	2,16%
Total des infractions constatées sur la région :	45 852
Part de la région dans la criminalité nationale :	1,28%
Taux de criminalité pour 1000 habitants :	34,45
Rang national - taux de criminalité (sur 22) :	21

Total des personnes mises en cause :	16 450
Total des personnes mineures mises en cause :	2 932
Part des mineur(e)s dans le total des mis(es) en cause :	17,82%

Départements de la région, année 2007

Infractions constatées :	parts	variations
03 Allier	25,58%	-5,16%
15 Cantal	7,16%	-6,94%
43 Haute-Loire	12,27%	-16,21%
63 Puy-de-Dôme	54,99%	-1,55%

Parts :

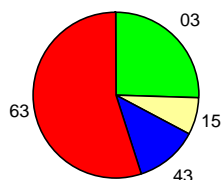

DONNÉES NATIONALES

Année 2007	
Population (métropole - insee au 01 01 2007) :	61 538 000
Total des infractions (métropole) :	3 589 293
Variation :	-3,66%
Taux pour 1000 habitants :	58,33
Total des personnes mises en cause :	1 128 871
Total des personnes mineures mises en cause :	203 699
Part des mineur(e)s dans le total des mis(es) en cause :	18,04%

Données départementales (services de police et unités de gendarmerie)	Année		
	2006	2007	variation
TOTAL DES INFRACTIONS	6 713	5 625	-16,21%
<i>Délinquance de voie publique</i>	2 742	2 121	-22,65%
<i>Infractions révélées par l'action des services</i>	507	405	-20,12%
<i>Atteintes volontaires à l'intégrité physique</i>	595	658	10,59%
<i>Atteintes aux biens</i>	4 222	3 450	-18,29%
VOLS (y compris recels)	3 532	2 852	-19,25%
* Vols à main armée	0	1	-
* Autres vols avec violences	58	52	-10,34%
* Cambriolages	723	601	-16,87%
<i>dont - résidences principales</i>	225	168	-25,33%
- <i>résidences secondaires</i>	94	92	-2,13%
- <i>locaux industriels, commerciaux ou financiers</i>	261	215	-17,62%
* Vols avec entrée par ruse	17	15	-11,76%
* Vols d'automobiles et de véhicules de transport avec fret	218	223	2,29%
* Vols de véhicules motorisés à deux roues	123	140	13,82%
* Vols à la roulotte	581	307	-47,16%
* Vols d'accessoires sur véhicules immatriculés	251	145	-42,23%
* Autres vols simples	1 490	1 309	-12,15%
<i>dont - vols au préjudice des particuliers</i>	1 067	905	-15,18%
- <i>vols à la tire</i>	86	77	-10,47%
<i>dont - vols au préjudice d'établissements publics ou privés</i>	166	146	-12,05%
- <i>vols à l'étalage</i>	159	161	1,26%
* Recels	71	59	-16,90%
ESCROQUERIES ET INFRACTIONS ÉCONOMIQUES ET FINANCIÈRES	943	692	-26,62%
* Escroqueries, faux et contrefaçons	787	489	-37,87%
<i>dont - escroqueries et abus de confiance</i>	336	295	-12,20%
- <i>falsifications et usages de chèques volés</i>	314	61	-80,57%
- <i>falsifications et usages de cartes de crédit</i>	112	108	-3,57%
- <i>faux en écriture (publique, authentique et autres)</i>	22	23	4,55%
- <i>contrefaçons et fraudes (sauf fiscales)</i>	1	2	100,00%
* Délinquance économique et financière	68	63	-7,35%
<i>dont - travail clandestin</i>	29	25	-13,79%
- <i>emploi d'étranger sans titre de travail</i>	0	1	-
* Infractions à la législation sur les chèques sauf chèques volés	88	140	59,09%
CRIMES ET DÉLITS CONTRE LES PERSONNES	717	749	4,46%
* Homicides	3	8	166,67%
<i>dont - tentatives d'homicides</i>	2	4	100,00%
* Coups et blessures volontaires	259	331	27,80%
<i>dont - coups et blessures volontaires non suivis de mort</i>	259	331	27,80%
* Autres atteintes contre les personnes	215	199	-7,44%
<i>dont - menaces et chantages</i>	135	131	-2,96%
- <i>atteintes à la dignité et la personnalité</i>	58	50	-13,79%
* Atteintes aux moeurs	114	101	-11,40%
<i>dont - viols</i>	39	32	-17,95%
- <i>sur mineur(e)s</i>	33	21	-36,36%
<i>dont - agressions sexuelles y compris harcèlements</i>	35	41	17,14%
- <i>sur mineur(e)s</i>	19	15	-21,05%
<i>dont - autres atteintes sexuelles</i>	40	28	-30,00%
* Infractions contre la famille et l'enfant	126	110	-12,70%
<i>dont - violences, mauvais traitements, abandons</i>	38	30	-21,05%
AUTRES INFRACTIONS (dont Stupéfiants)	1 521	1 332	-12,43%
* Infractions à la législation sur les stupéfiants	335	229	-31,64%
<i>dont - trafic ou revente sans usage</i>	4	9	125,00%
- <i>usage - revente</i>	48	35	-27,08%
- <i>consommation</i>	245	152	-37,96%
* Délits à la police des étrangers	9	29	222,22%
<i>dont - infractions aux conditions d'entrée et de séjour</i>	6	24	300,00%
- <i>aide à l'entrée, à la circulation et au séjour</i>	1	1	0,00%
* Destructions, dégradations	761	657	-13,67%
<i>dont - attentats par explosifs</i>	0	0	-
- <i>incendies volontaires</i>	54	74	37,04%
- <i>autres destructions et dégradations de biens publics</i>	123	118	-4,07%
- <i>destructions et dégradations de véhicules privés</i>	331	252	-23,87%
- <i>autres destructions et dégradations de biens privés</i>	253	213	-15,81%
* Délits divers	416	417	0,24%
<i>dont - faux documents (identité, circulation et autres)</i>	20	16	-20,00%
- <i>outrages à dépositaires de l'autorité</i>	45	50	11,11%
- <i>violences à dépositaires de l'autorité</i>	26	32	23,08%
- <i>port ou détention d'armes prohibées</i>	32	35	9,38%
- <i>pêche, chasse et atteintes à l'environnement</i>	10	15	50,00%
- <i>autres délits divers non spécifiés</i>	274	256	-6,57%

DÉPARTEMENT DE LA LOIRE-ATLANTIQUE (44)

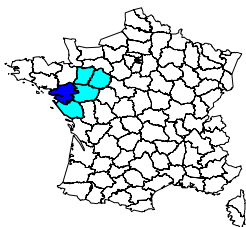

	Année 2007
Population du département (insee au 01 01 2005) :	1 209 000
Part du département dans la population nationale :	1,96%
Part du département dans la population de la région :	35,55%
Part du département dans la criminalité nationale :	1,98%
Part du département dans la criminalité de la région :	47,22%
Taux de criminalité pour 1000 habitants :	58,88
Rang national - taux de criminalité (sur 96) :	22

Total des personnes mises en cause :	16 851
Total des personnes mineures mises en cause :	3 604
Part des mineur(e)s dans le total des mis(es) en cause :	21,39%

Évolution de la criminalité constatée

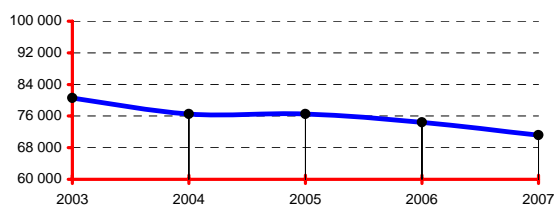

RÉGION : PAYS DE LA LOIRE

	Année 2007
Population de la région (insee au 01 01 2005) :	3 401 000
Part de la région dans la population nationale :	5,53%
Total des infractions constatées sur la région :	150 738
Part de la région dans la criminalité nationale :	4,20%
Taux de criminalité pour 1000 habitants :	44,32
Rang national - taux de criminalité (sur 22) :	15

Total des personnes mises en cause :	41 578
Total des personnes mineures mises en cause :	8 899
Part des mineur(e)s dans le total des mis(es) en cause :	21,40%

Départements de la région, année 2007

Infractions constatées :	parts	variations
44 Loire-Atlantique	47,22%	-4,32%
49 Maine-et-Loire	20,06%	-1,89%
53 Mayenne	5,55%	-3,34%
72 Sarthe	13,90%	-0,15%
85 Vendée	13,27%	-6,39%

Parts :

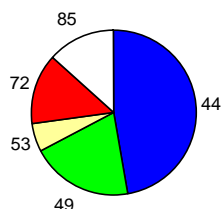

DONNÉES NATIONALES

	Année 2007
Population (métropole - insee au 01 01 2007) :	61 538 000
Total des infractions (métropole) :	3 589 293
Variation :	-3,66%
Taux pour 1000 habitants :	58,33
Total des personnes mises en cause :	1 128 871
Total des personnes mineures mises en cause :	203 699
Part des mineur(e)s dans le total des mis(es) en cause :	18,04%

Données départementales (services de police et unités de gendarmerie)	Année		
	2006	2007	variation
TOTAL DES INFRACTIONS	74 398	71 183	-4,32%
<i>Délinquance de voie publique</i>	39 651	37 163	-6,27%
<i>Infractions révélées par l'action des services</i>	3 715	4 070	9,56%
<i>Atteintes volontaires à l'intégrité physique</i>	6 175	6 561	6,25%
<i>Atteintes aux biens</i>	56 770	52 664	-7,23%
VOLS (y compris recels)	46 793	42 023	-10,19%
* Vols à main armée	28	33	17,86%
* Autres vols avec violences	1 233	1 100	-10,79%
* Cambriolages	6 730	6 851	1,80%
<i>dont - résidences principales</i>	2 458	2 541	3,38%
- <i>résidences secondaires</i>	265	250	-5,66%
- <i>locaux industriels, commerciaux ou financiers</i>	2 045	2 285	11,74%
* Vols avec entrée par ruse	120	149	24,17%
* Vols d'automobiles et de véhicules de transport avec fret	2 763	2 690	-2,64%
* Vols de véhicules motorisés à deux roues	2 313	2 182	-5,66%
* Vols à la roulotte	9 355	6 964	-25,56%
* Vols d'accessoires sur véhicules immatriculés	5 016	4 713	-6,04%
* Autres vols simples	18 645	16 824	-9,77%
<i>dont - vols au préjudice des particuliers</i>	14 587	12 999	-10,89%
<i>dont - vols à la tire</i>	2 654	2 441	-8,03%
<i>dont - vols au préjudice d'établissements publics ou privés</i>	1 903	1 707	-10,30%
<i>dont - vols à l'étalage</i>	1 593	1 508	-5,34%
* Recels	590	517	-12,37%
ESCROQUERIES ET INFRACTIONS ÉCONOMIQUES ET FINANCIÈRES	5 444	5 386	-1,07%
* Escroqueries, faux et contrefaçons	5 047	5 027	-0,40%
<i>dont - escroqueries et abus de confiance</i>	2 873	2 952	2,75%
- <i>falsifications et usages de chèques volés</i>	1 459	1 591	9,05%
- <i>falsifications et usages de cartes de crédit</i>	554	361	-34,84%
- <i>faux en écriture (publique, authentique et autres)</i>	118	101	-14,41%
- <i>contrefaçons et fraudes (sauf fiscales)</i>	18	12	-33,33%
* Délinquance économique et financière	268	280	4,48%
<i>dont - travail clandestin</i>	126	146	15,87%
- <i>emploi d'étranger sans titre de travail</i>	16	31	93,75%
* Infractions à la législation sur les chèques sauf chèques volés	129	79	-38,76%
CRIMES ET DÉLITS CONTRE LES PERSONNES	6 212	6 758	8,79%
* Homicides	21	25	19,05%
<i>dont - tentatives d'homicides</i>	14	12	-14,29%
* Coups et blessures volontaires	2 765	2 961	7,09%
<i>dont - coups et blessures volontaires non suivis de mort</i>	2 762	2 958	7,10%
* Autres atteintes contre les personnes	1 489	1 829	22,83%
<i>dont - menaces et chantages</i>	856	1 112	29,91%
- <i>atteintes à la dignité et la personnalité</i>	392	500	27,55%
* Atteintes aux moeurs	749	763	1,87%
<i>dont - viols</i>	205	192	-6,34%
<i>dont - sur mineur(e)s</i>	102	96	-5,88%
<i>dont - agressions sexuelles y compris harcèlements</i>	275	282	2,55%
<i>dont - sur mineur(e)s</i>	173	168	-2,89%
<i>dont - autres atteintes sexuelles</i>	267	284	6,37%
* Infractions contre la famille et l'enfant	1 188	1 180	-0,67%
<i>dont - violences, mauvais traitements, abandons</i>	330	330	0,00%
AUTRES INFRACTIONS (dont Stupéfiants)	15 949	17 016	6,69%
* Infractions à la législation sur les stupéfiants	1 951	2 146	9,99%
<i>dont - trafic ou revente sans usage</i>	43	54	25,58%
- <i>usage - revente</i>	309	302	-2,27%
- <i>consommation</i>	1 433	1 597	11,44%
* Délits à la police des étrangers	505	605	19,80%
<i>dont - infractions aux conditions d'entrée et de séjour</i>	446	558	25,11%
- <i>aide à l'entrée, à la circulation et au séjour</i>	19	22	15,79%
* Destructions, dégradations	10 567	11 158	5,59%
<i>dont - attentats par explosifs</i>	2	0	-100,00%
- <i>incendies volontaires</i>	955	912	-4,50%
- <i>autres destructions et dégradations de biens publics</i>	1 413	1 310	-7,29%
- <i>destructions et dégradations de véhicules privés</i>	4 846	5 387	11,16%
- <i>autres destructions et dégradations de biens privés</i>	3 351	3 549	5,91%
* Délits divers	2 926	3 107	6,19%
<i>dont - faux documents (identité, circulation et autres)</i>	103	125	21,36%
- <i>outrages à dépositaires de l'autorité</i>	420	404	-3,81%
- <i>violences à dépositaires de l'autorité</i>	412	496	20,39%
- <i>port ou détention d'armes prohibées</i>	358	455	27,09%
- <i>pêche, chasse et atteintes à l'environnement</i>	82	52	-36,59%
- <i>autres délits divers non spécifiés</i>	1 466	1 512	3,14%

DÉPARTEMENT DU LOIRET (45)

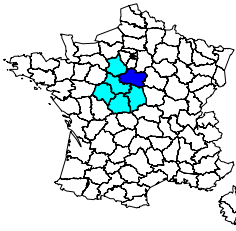

Année 2007	
Population du département (insee au 01 01 2005) :	641 000
Part du département dans la population nationale :	1,04%
Part du département dans la population de la région :	25,68%
Part du département dans la criminalité nationale :	0,97%
Part du département dans la criminalité de la région :	31,07%
Taux de criminalité pour 1000 habitants :	54,20
Rang national - taux de criminalité (sur 96) :	31

Total des personnes mises en cause :	9 113
Total des personnes mineures mises en cause :	1 914
Part des mineur(e)s dans le total des mis(es) en cause :	21,00%

Évolution de la criminalité constatée

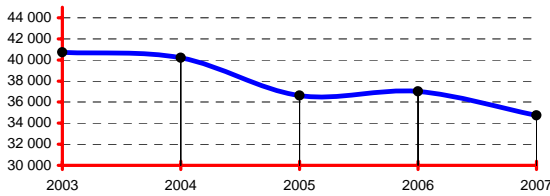

RÉGION : CENTRE

Année 2007	
Population de la région (insee au 01 01 2005) :	2 496 000
Part de la région dans la population nationale :	4,06%
Total des infractions constatées sur la région :	111 812
Part de la région dans la criminalité nationale :	3,12%
Taux de criminalité pour 1000 habitants :	44,80
Rang national - taux de criminalité (sur 22) :	14

Total des personnes mises en cause :	33 953
Total des personnes mineures mises en cause :	6 838
Part des mineur(e)s dans le total des mis(es) en cause :	20,14%

Départements de la région, année 2007

Infractions constatées :	parts	variations
18 Cher	10,27%	-9,15%
28 Eure-et-Loir	16,74%	-6,33%
36 Indre	6,81%	-9,24%
37 Indre-et-Loire	23,38%	-5,88%
41 Loir-et-Cher	11,73%	-0,21%
45 Loiret	31,07%	-6,17%

Parts :

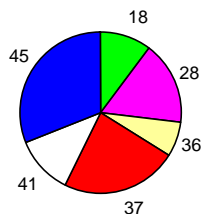

DONNÉES NATIONALES

Année 2007	
Population (métropole - insee au 01 01 2007) :	61 538 000
Total des infractions (métropole) :	3 589 293
Variation :	-3,66%
Taux pour 1000 habitants :	58,33
Total des personnes mises en cause :	1 128 871
Total des personnes mineures mises en cause :	203 699
Part des mineur(e)s dans le total des mis(es) en cause :	18,04%

Données départementales (services de police et unités de gendarmerie)	Année		
	2006	2007	variation
TOTAL DES INFRACTIONS	37 028	34 742	-6,17%
<i>Délinquance de voie publique</i>	17 137	16 068	-6,24%
<i>Infractions révélées par l'action des services</i>	2 229	2 065	-7,36%
<i>Atteintes volontaires à l'intégrité physique</i>	4 649	4 323	-7,01%
<i>Atteintes aux biens</i>	24 668	22 953	-6,95%
VOLS (y compris recels)	20 923	19 393	-7,31%
* Vols à main armée	29	36	24,14%
* Autres vols avec violences	846	759	-10,28%
* Cambriolages	4 081	3 623	-11,22%
<i>dont - résidences principales</i>	1 923	1 802	-6,29%
- <i>résidences secondaires</i>	288	275	-4,51%
- <i>locaux industriels, commerciaux ou financiers</i>	1 054	847	-19,64%
* Vols avec entrée par ruse	102	72	-29,41%
* Vols d'automobiles et de véhicules de transport avec fret	1 740	1 470	-15,52%
* Vols de véhicules motorisés à deux roues	896	826	-7,81%
* Vols à la roulotte	3 807	3 811	0,11%
* Vols d'accessoires sur véhicules immatriculés	1 569	1 541	-1,78%
* Autres vols simples	7 602	7 010	-7,79%
<i>dont - vols au préjudice des particuliers</i>	5 817	5 337	-8,25%
- <i>vols à la tire</i>	618	647	4,69%
<i>dont - vols au préjudice d'établissements publics ou privés</i>	1 021	886	-13,22%
- <i>vols à l'étalage</i>	442	470	6,33%
* Recels	251	245	-2,39%
ESCROQUERIES ET INFRACTIONS ÉCONOMIQUES ET FINANCIÈRES	3 808	4 210	10,56%
* Escroqueries, faux et contrefaçons	3 636	4 025	10,70%
<i>dont - escroqueries et abus de confiance</i>	1 611	2 212	37,31%
- <i>falsifications et usages de chèques volés</i>	1 067	776	-27,27%
- <i>falsifications et usages de cartes de crédit</i>	813	936	15,13%
- <i>faux en écriture (publique, authentique et autres)</i>	114	68	-40,35%
- <i>contrefaçons et fraudes (sauf fiscales)</i>	17	14	-17,65%
* Délinquance économique et financière	134	162	20,90%
<i>dont - travail clandestin</i>	44	52	18,18%
- <i>emploi d'étranger sans titre de travail</i>	16	18	12,50%
* Infractions à la législation sur les chèques sauf chèques volés	38	23	-39,47%
CRIMES ET DÉLITS CONTRE LES PERSONNES	4 665	4 136	-11,34%
* Homicides	14	19	35,71%
<i>dont - tentatives d'homicides</i>	7	11	57,14%
* Coups et blessures volontaires	1 766	1 799	1,87%
<i>dont - coups et blessures volontaires non suivis de mort</i>	1 763	1 799	2,04%
* Autres atteintes contre les personnes	1 736	1 269	-26,90%
<i>dont - menaces et chantages</i>	1 307	969	-25,86%
- <i>atteintes à la dignité et la personnalité</i>	316	202	-36,08%
* Atteintes aux moeurs	412	417	1,21%
<i>dont - viols</i>	113	114	0,88%
- <i>sur mineur(e)s</i>	74	56	-24,32%
<i>dont - agressions sexuelles y compris harcèlements</i>	156	171	9,62%
- <i>sur mineur(e)s</i>	99	112	13,13%
- <i>autres atteintes sexuelles</i>	140	130	-7,14%
* Infractions contre la famille et l'enfant	737	632	-14,25%
<i>dont - violences, mauvais traitements, abandons</i>	127	204	60,63%
AUTRES INFRACTIONS (dont Stupéfiants)	7 632	7 003	-8,24%
* Infractions à la législation sur les stupéfiants	1 179	1 043	-11,54%
<i>dont - trafic ou revente sans usage</i>	42	39	-7,14%
- <i>usage - revente</i>	141	76	-46,10%
- <i>consommation</i>	940	844	-10,21%
* Délits à la police des étrangers	327	331	1,22%
<i>dont - infractions aux conditions d'entrée et de séjour</i>	279	254	-8,96%
- <i>aide à l'entrée, à la circulation et au séjour</i>	21	56	166,67%
* Destructions, dégradations	3 996	3 805	-4,78%
<i>dont - attentats par explosifs</i>	0	0	-
- <i>incendies volontaires</i>	412	413	0,24%
- <i>autres destructions et dégradations de biens publics</i>	800	641	-19,88%
- <i>destructions et dégradations de véhicules privés</i>	1 601	1 642	2,56%
- <i>autres destructions et dégradations de biens privés</i>	1 183	1 109	-6,26%
* Délits divers	2 130	1 824	-14,37%
<i>dont - faux documents (identité, circulation et autres)</i>	158	155	-1,90%
- <i>outrages à dépositaires de l'autorité</i>	312	299	-4,17%
- <i>violences à dépositaires de l'autorité</i>	265	217	-18,11%
- <i>port ou détention d'armes prohibées</i>	220	194	-11,82%
- <i>pêche, chasse et atteintes à l'environnement</i>	17	19	11,76%
- <i>autres délits divers non spécifiés</i>	1 124	900	-19,93%

DÉPARTEMENT DU LOT (46)

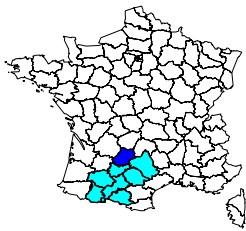

Année 2007	
Population du département (insee au 01 01 2005) :	168 000
Part du département dans la population nationale :	0,27%
Part du département dans la population de la région :	6,14%
Part du département dans la criminalité nationale :	0,12%
Part du département dans la criminalité de la région :	3,10%
Taux de criminalité pour 1000 habitants :	26,02
Rang national - taux de criminalité (sur 96) :	92

Total des personnes mises en cause :	1 730
Total des personnes mineures mises en cause :	315
Part des mineur(e)s dans le total des mis(es) en cause :	18,21%

Évolution de la criminalité constatée

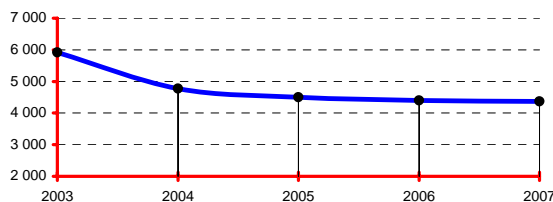

RÉGION : MIDI-PYRÉNÉES

Année 2007	
Population de la région (insee au 01 01 2005):	2 735 000
Part de la région dans la population nationale :	4,44%
Total des infractions constatées sur la région :	140 892
Part de la région dans la criminalité nationale :	3,93%
Taux de criminalité pour 1000 habitants :	51,51
Rang national - taux de criminalité (sur 22) :	11

Total des personnes mises en cause :	38 019
Total des personnes mineures mises en cause :	6 501
Part des mineur(e)s dans le total des mis(es) en cause :	17,10%

Départements de la région, année 2007

Infractions constatées :	parts	variations
09 Ariège	3,71%	2,09%
12 Aveyron	5,68%	9,34%
31 Haute-Garonne	59,44%	1,44%
32 Gers	4,14%	11,52%
46 Lot	3,10%	-0,55%
65 Hautes-Pyrénées	6,80%	0,67%
81 Tam	9,34%	3,20%
82 Tam-et-Garonne	7,78%	0,38%

Parts :

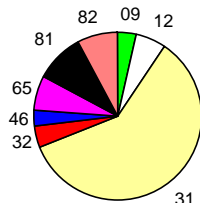

DONNÉES NATIONALES

Année 2007	
Population (métropole - insee au 01 01 2007) :	61 538 000
Total des infractions (métropole) :	3 589 293
Variation :	-3,66%
Taux pour 1000 habitants :	58,33
Total des personnes mises en cause :	1 128 871
Total des personnes mineures mises en cause :	203 699
Part des mineur(e)s dans le total des mis(es) en cause :	18,04%

Données départementales (services de police et unités de gendarmerie)	Année		
	2006	2007	variation
TOTAL DES INFRACTIONS	4 396	4 372	-0,55%
<i>Délinquance de voie publique</i>	1 697	1 704	0,41%
<i>Infractions révélées par l'action des services</i>	452	453	0,22%
<i>Atteintes volontaires à l'intégrité physique</i>	482	500	3,73%
<i>Atteintes aux biens</i>	2 673	2 635	-1,42%
VOLS (y compris recels)	2 369	2 278	-3,84%
* Vols à main armée	3	3	0,00%
* Autres vols avec violences	28	25	-10,71%
* Cambriolages	595	557	-6,39%
<i>dont - résidences principales</i>	139	148	6,47%
- <i>résidences secondaires</i>	73	75	2,74%
- <i>locaux industriels, commerciaux ou financiers</i>	245	195	-20,41%
* Vols avec entrée par ruse	21	8	-61,90%
* Vols d'automobiles et de véhicules de transport avec fret	144	168	16,67%
* Vols de véhicules motorisés à deux roues	119	135	13,45%
* Vols à la roulotte	263	254	-3,42%
* Vols d'accessoires sur véhicules immatriculés	161	171	6,21%
* Autres vols simples	993	925	-6,85%
<i>dont - vols au préjudice des particuliers</i>	681	659	-3,23%
<i>dont - vols à la tire</i>	60	50	-16,67%
<i>dont - vols au préjudice d'établissements publics ou privés</i>	147	121	-17,69%
<i>dont - vols à l'étalage</i>	96	82	-14,58%
* Recels	42	32	-23,81%
ESCROQUERIES ET INFRACTIONS ÉCONOMIQUES ET FINANCIÈRES	540	558	3,33%
* Escroqueries, faux et contrefaçons	444	465	4,73%
<i>dont - escroqueries et abus de confiance</i>	208	255	22,60%
- <i>falsifications et usages de chèques volés</i>	139	134	-3,60%
- <i>falsifications et usages de cartes de crédit</i>	83	62	-25,30%
- <i>faux en écriture (publique, authentique et autres)</i>	12	7	-41,67%
- <i>contrefaçons et fraudes (sauf fiscales)</i>	1	1	0,00%
* Délinquance économique et financière	68	85	25,00%
<i>dont - travail clandestin</i>	38	36	-5,26%
- <i>emploi d'étranger sans titre de travail</i>	7	4	-42,86%
* Infractions à la législation sur les chèques sauf chèques volés	28	8	-71,43%
CRIMES ET DÉLITS CONTRE LES PERSONNES	607	616	1,48%
* Homicides	5	6	20,00%
<i>dont - tentatives d'homicides</i>	3	4	33,33%
* Coups et blessures volontaires	257	258	0,39%
<i>dont - coups et blessures volontaires non suivis de mort</i>	257	257	0,00%
* Autres atteintes contre les personnes	190	196	3,16%
<i>dont - menaces et chantages</i>	110	116	5,45%
- <i>atteintes à la dignité et la personnalité</i>	55	68	23,64%
* Atteintes aux moeurs	45	53	17,78%
<i>dont - viols</i>	13	16	23,08%
<i>dont - sur mineur(e)s</i>	8	7	-12,50%
<i>dont - agressions sexuelles y compris harcèlements</i>	15	21	40,00%
<i>dont - sur mineur(e)s</i>	8	15	87,50%
<i>dont - autres atteintes sexuelles</i>	17	16	-5,88%
* Infractions contre la famille et l'enfant	110	103	-6,36%
<i>dont - violences, mauvais traitements, abandons</i>	23	22	-4,35%
AUTRES INFRACTIONS (dont Stupéfiants)	880	920	4,55%
* Infractions à la législation sur les stupéfiants	299	322	7,69%
<i>dont - trafic ou revente sans usage</i>	2	0	-100,00%
- <i>usage - revente</i>	53	78	47,17%
- <i>consommation</i>	198	212	7,07%
* Délits à la police des étrangers	23	13	-43,48%
<i>dont - infractions aux conditions d'entrée et de séjour</i>	16	11	-31,25%
- <i>aide à l'entrée, à la circulation et au séjour</i>	3	1	-66,67%
* Destructions, dégradations	346	389	12,43%
<i>dont - attentats par explosifs</i>	0	0	-
- <i>incendies volontaires</i>	18	47	161,11%
- <i>autres destructions et dégradations de biens publics</i>	46	51	10,87%
- <i>destructions et dégradations de véhicules privés</i>	175	184	5,14%
- <i>autres destructions et dégradations de biens privés</i>	107	107	0,00%
* Délits divers	212	196	-7,55%
<i>dont - faux documents (identité, circulation et autres)</i>	12	9	-25,00%
- <i>outrages à dépositaires de l'autorité</i>	35	33	-5,71%
- <i>violences à dépositaires de l'autorité</i>	27	32	18,52%
- <i>port ou détention d'armes prohibées</i>	25	31	24,00%
- <i>pêche, chasse et atteintes à l'environnement</i>	5	4	-20,00%
- <i>autres délits divers non spécifiés</i>	92	75	-18,48%

DÉPARTEMENT DU LOT-ET-GARONNE (47)

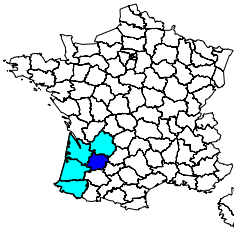

Année 2007	
Population du département (insee au 01 01 2005) :	318 000
Part du département dans la population nationale :	0,52%
Part du département dans la population de la région :	10,32%
Part du département dans la criminalité nationale :	0,36%
Part du département dans la criminalité de la région :	8,11%
Taux de criminalité pour 1000 habitants :	40,53
Rang national - taux de criminalité (sur 96) :	61

Total des personnes mises en cause :	3 986
Total des personnes mineures mises en cause :	606
Part des mineur(e)s dans le total des mis(es) en cause :	15,20%

Évolution de la criminalité constatée

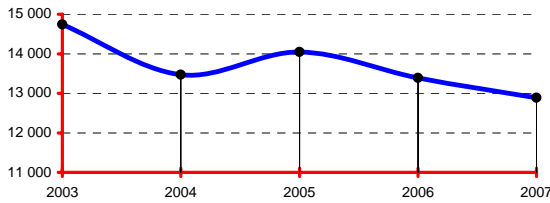

RÉGION : AQUITAINE

Année 2007	
Population de la région (insee au 01 01 2005):	3 080 000
Part de la région dans la population nationale :	5,01%
Total des infractions constatées sur la région :	159 026
Part de la région dans la criminalité nationale :	4,43%
Taux de criminalité pour 1000 habitants :	51,63
Rang national - taux de criminalité (sur 22) :	9

Total des personnes mises en cause :	49 041
Total des personnes mineures mises en cause :	7 848
Part des mineur(e)s dans le total des mis(es) en cause :	16,00%

Départements de la région, année 2007

Infractions constatées :	parts	variations
24 Dordogne	8,48%	-2,49%
33 Gironde	55,93%	-3,99%
40 Landes	9,73%	-17,36%
47 Lot-et-Garonne	8,11%	-3,70%
64 Pyrénées-Atlantiques	17,75%	0,30%

Parts :

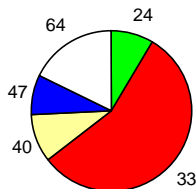

DONNÉES NATIONALES

Année 2007	
Population (métropole - insee au 01 01 2007) :	61 538 000
Total des infractions (métropole) :	3 589 293
Variation :	-3,66%
Taux pour 1000 habitants :	58,33
Total des personnes mises en cause :	1 128 871
Total des personnes mineures mises en cause :	203 699
Part des mineur(e)s dans le total des mis(es) en cause :	18,04%

Données départementales (services de police et unités de gendarmerie)	Année		
	2006	2007	variation
TOTAL DES INFRACTIONS	13 385	12 890	-3,70%
<i>Délinquance de voie publique</i>	6 132	5 254	-14,32%
<i>Infractions révélées par l'action des services</i>	675	953	41,19%
<i>Atteintes volontaires à l'intégrité physique</i>	1 130	1 247	10,35%
<i>Atteintes aux biens</i>	9 265	8 152	-12,01%
VOLS (y compris recels)	7 785	6 983	-10,30%
* Vols à main armée	7	12	71,43%
* Autres vols avec violences	137	181	32,12%
* Cambriolages	1 598	1 350	-15,52%
<i>dont - résidences principales</i>	632	513	-18,83%
- <i>résidences secondaires</i>	134	121	-9,70%
- <i>locaux industriels, commerciaux ou financiers</i>	511	443	-13,31%
* Vols avec entrée par ruse	35	53	51,43%
* Vols d'automobiles et de véhicules de transport avec fret	563	430	-23,62%
* Vols de véhicules motorisés à deux roues	372	315	-15,32%
* Vols à la roulotte	1 293	1 060	-18,02%
* Vols d'accessoires sur véhicules immatriculés	523	464	-11,28%
* Autres vols simples	3 137	2 955	-5,80%
<i>dont - vols au préjudice des particuliers</i>	2 479	2 286	-7,79%
<i>dont - vols à la tire</i>	133	171	28,57%
<i>dont - vols au préjudice d'établissements publics ou privés</i>	351	340	-3,13%
<i>dont - vols à l'étalage</i>	157	168	7,01%
* Recels	120	163	35,83%
ESCROQUERIES ET INFRACTIONS ÉCONOMIQUES ET FINANCIÈRES	1 349	1 555	15,27%
* Escroqueries, faux et contrefaçons	1 202	1 419	18,05%
<i>dont - escroqueries et abus de confiance</i>	645	847	31,32%
- <i>falsifications et usages de chèques volés</i>	381	399	4,72%
- <i>falsifications et usages de cartes de crédit</i>	134	121	-9,70%
- <i>faux en écriture (publique, authentique et autres)</i>	28	44	57,14%
- <i>contrefaçons et fraudes (sauf fiscales)</i>	10	4	-60,00%
* Délinquance économique et financière	82	86	4,88%
<i>dont - travail clandestin</i>	26	41	57,69%
- <i>emploi d'étranger sans titre de travail</i>	4	4	0,00%
* Infractions à la législation sur les chèques sauf chèques volés	65	50	-23,08%
CRIMES ET DÉLITS CONTRE LES PERSONNES	1 391	1 480	6,40%
* Homicides	8	14	75,00%
<i>dont - tentatives d'homicides</i>	2	5	150,00%
* Coups et blessures volontaires	573	601	4,89%
<i>dont - coups et blessures volontaires non suivis de mort</i>	572	599	4,72%
* Autres atteintes contre les personnes	341	353	3,52%
<i>dont - menaces et chantages</i>	219	215	-1,83%
- <i>atteintes à la dignité et la personnalité</i>	75	95	26,67%
* Atteintes aux moeurs	145	155	6,90%
<i>dont - viols</i>	41	44	7,32%
<i>dont - sur mineur(e)s</i>	23	27	17,39%
<i>dont - agressions sexuelles y compris harcèlements</i>	43	62	44,19%
<i>dont - sur mineur(e)s</i>	30	46	53,33%
<i>dont - autres atteintes sexuelles</i>	61	49	-19,67%
* Infractions contre la famille et l'enfant	324	357	10,19%
<i>dont - violences, mauvais traitements, abandons</i>	24	31	29,17%
AUTRES INFRACTIONS (dont Stupéfiants)	2 860	2 872	0,42%
* Infractions à la législation sur les stupéfiants	391	572	46,29%
<i>dont - trafic ou revente sans usage</i>	14	10	-28,57%
- <i>usage - revente</i>	72	61	-15,28%
- <i>consommation</i>	237	371	56,54%
* Délits à la police des étrangers	53	65	22,64%
<i>dont - infractions aux conditions d'entrée et de séjour</i>	48	56	16,67%
- <i>aide à l'entrée, à la circulation et au séjour</i>	3	5	66,67%
* Destructions, dégradations	1 600	1 332	-16,75%
<i>dont - attentats par explosifs</i>	0	0	-
- <i>incendies volontaires</i>	84	53	-36,90%
- <i>autres destructions et dégradations de biens publics</i>	148	142	-4,05%
- <i>destructions et dégradations de véhicules privés</i>	894	750	-16,11%
- <i>autres destructions et dégradations de biens privés</i>	474	387	-18,35%
* Délits divers	816	903	10,66%
<i>dont - faux documents (identité, circulation et autres)</i>	35	35	0,00%
- <i>outrages à dépositaires de l'autorité</i>	138	152	10,14%
- <i>violences à dépositaires de l'autorité</i>	72	86	19,44%
- <i>port ou détention d'armes prohibées</i>	32	58	81,25%
- <i>pêche, chasse et atteintes à l'environnement</i>	14	11	-21,43%
- <i>autres délits divers non spécifiés</i>	507	539	6,31%

DÉPARTEMENT DE LA LOZÈRE (48)

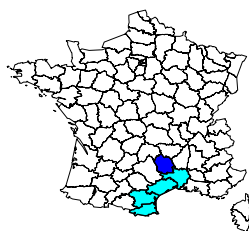

	Année 2007
Population du département (insee au 01 01 2005) :	77 000
Part du département dans la population nationale :	0,13%
Part du département dans la population de la région :	3,11%
Part du département dans la criminalité nationale :	0,05%
Part du département dans la criminalité de la région :	1,11%
Taux de criminalité pour 1000 habitants :	25,30
Rang national - taux de criminalité (sur 96) :	94

Total des personnes mises en cause :	652
Total des personnes mineures mises en cause :	152
Part des mineur(e)s dans le total des mis(es) en cause :	23,31%

Évolution de la criminalité constatée

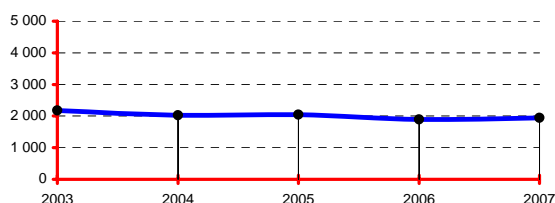

RÉGION : LANGUEDOC-ROUSSILLON

	Année 2007
Population de la région (insee au 01 01 2005) :	2 476 631
Part de la région dans la population nationale :	4,02%
Total des infractions constatées sur la région :	175 655
Part de la région dans la criminalité nationale :	4,89%
Taux de criminalité pour 1000 habitants :	70,92
Rang national - taux de criminalité (sur 22) :	3

Total des personnes mises en cause :	50 993
Total des personnes mineures mises en cause :	8 456
Part des mineur(e)s dans le total des mis(es) en cause :	16,58%

Départements de la région, année 2007

Infractions constatées :	parts	variations
11 Aude	10,99%	-3,51%
30 Gard	26,85%	-1,84%
34 Hérault	41,96%	-7,63%
48 Lozère	1,11%	2,91%
66 Pyrénées-Orientales	19,09%	-12,69%

Parts :

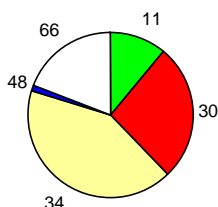

DONNÉES NATIONALES

	Année 2007
Population (métropole - insee au 01 01 2007) :	61 538 000
Total des infractions (métropole) :	3 589 293
Variation :	-3,66%
Taux pour 1000 habitants :	58,33
Total des personnes mises en cause :	1 128 871
Total des personnes mineures mises en cause :	203 699
Part des mineur(e)s dans le total des mis(es) en cause :	18,04%

Données départementales (services de police et unités de gendarmerie)	Année		
	2006	2007	variation
TOTAL DES INFRACTIONS	1 893	1 948	2,91%
<i>Délinquance de voie publique</i>	717	725	1,12%
<i>Infractions révélées par l'action des services</i>	168	183	8,93%
<i>Atteintes volontaires à l'intégrité physique</i>	210	237	12,86%
<i>Atteintes aux biens</i>	1 173	1 190	1,45%
VOLS (y compris recels)	1 005	1 028	2,29%
* Vols à main armée	0	3	-
* Autres vols avec violences	8	6	-25,00%
* Cambriolages	146	168	15,07%
<i>dont - résidences principales</i>	29	41	41,38%
<i>- résidences secondaires</i>	37	23	-37,84%
<i>- locaux industriels, commerciaux ou financiers</i>	58	66	13,79%
* Vols avec entrée par ruse	1	3	200,00%
* Vols d'automobiles et de véhicules de transport avec fret	80	55	-31,25%
* Vols de véhicules motorisés à deux roues	25	26	4,00%
* Vols à la roulotte	232	250	7,76%
* Vols d'accessoires sur véhicules immatriculés	51	40	-21,57%
* Autres vols simples	450	464	3,11%
<i>dont - vols au préjudice des particuliers</i>	323	313	-3,10%
<i>dont - vols à la tire</i>	11	14	27,27%
<i>dont - vols au préjudice d'établissements publics ou privés</i>	60	80	33,33%
<i>dont - vols à l'étalage</i>	34	35	2,94%
* Recels	12	13	8,33%
ESCROQUERIES ET INFRACTIONS ÉCONOMIQUES ET FINANCIÈRES	228	213	-6,58%
* Escroqueries, faux et contrefaçons	192	179	-6,77%
<i>dont - escroqueries et abus de confiance</i>	81	108	33,33%
<i>- falsifications et usages de chèques volés</i>	70	30	-57,14%
<i>- falsifications et usages de cartes de crédit</i>	32	34	6,25%
<i>- faux en écriture (publique, authentique et autres)</i>	6	6	0,00%
<i>- contrefaçons et fraudes (sauf fiscales)</i>	0	0	-
* Délinquance économique et financière	31	30	-3,23%
<i>dont - travail clandestin</i>	14	16	14,29%
<i>- emploi d'étranger sans titre de travail</i>	0	0	-
* Infractions à la législation sur les chèques sauf chèques volés	5	4	-20,00%
CRIMES ET DÉLITS CONTRE LES PERSONNES	277	280	1,08%
* Homicides	0	0	-
<i>dont - tentatives d'homicides</i>	0	0	-
* Coups et blessures volontaires	135	133	-1,48%
<i>dont - coups et blessures volontaires non suivis de mort</i>	135	133	-1,48%
* Autres atteintes contre les personnes	82	75	-8,54%
<i>dont - menaces et chantages</i>	37	36	-2,70%
<i>- atteintes à la dignité et la personnalité</i>	27	28	3,70%
* Atteintes aux moeurs	26	42	61,54%
<i>dont - viols</i>	4	8	100,00%
<i>dont - sur mineur(e)s</i>	2	7	250,00%
<i>dont - agressions sexuelles y compris harcèlements</i>	12	26	116,67%
<i>dont - sur mineur(e)s</i>	10	25	150,00%
<i>dont - autres atteintes sexuelles</i>	10	8	-20,00%
* Infractions contre la famille et l'enfant	34	30	-11,76%
<i>dont - violences, mauvais traitements, abandons</i>	6	9	50,00%
AUTRES INFRACTIONS (dont Stupéfiants)	383	427	11,49%
* Infractions à la législation sur les stupéfiants	117	118	0,85%
<i>dont - trafic ou revente sans usage</i>	2	4	100,00%
<i>- usage - revente</i>	17	7	-58,82%
<i>- consommation</i>	92	93	1,09%
* Délits à la police des étrangers	5	4	-20,00%
<i>dont - infractions aux conditions d'entrée et de séjour</i>	4	4	0,00%
<i>- aide à l'entrée, à la circulation et au séjour</i>	1	0	-100,00%
* Destructions, dégradations	180	175	-2,78%
<i>dont - attentats par explosifs</i>	0	0	-
<i>- incendies volontaires</i>	15	10	-33,33%
<i>- autres destructions et dégradations de biens publics</i>	54	44	-18,52%
<i>- destructions et dégradations de véhicules privés</i>	61	54	-11,48%
<i>- autres destructions et dégradations de biens privés</i>	50	67	34,00%
* Délits divers	81	130	60,49%
<i>dont - faux documents (identité, circulation et autres)</i>	8	3	-62,50%
<i>- outrages à dépositaires de l'autorité</i>	18	27	50,00%
<i>- violences à dépositaires de l'autorité</i>	7	14	100,00%
<i>- port ou détention d'armes prohibées</i>	9	19	111,11%
<i>- pêche, chasse et atteintes à l'environnement</i>	5	8	60,00%
<i>- autres délits divers non spécifiés</i>	29	51	75,86%

DÉPARTEMENT DU MAINE-ET-LOIRE (49)

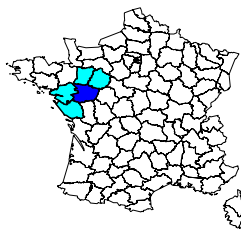

Population du département (insee au 01 01 2005) :	755 000
Part du département dans la population nationale :	1,23%
Part du département dans la population de la région :	22,20%
Part du département dans la criminalité nationale :	0,84%
Part du département dans la criminalité de la région :	20,06%
Taux de criminalité pour 1000 habitants :	40,05
Rang national - taux de criminalité (sur 96) :	63

Total des personnes mises en cause :	9 249
Total des personnes mineures mises en cause :	2 055
Part des mineur(e)s dans le total des mis(es) en cause :	22,22%

Évolution de la criminalité constatée

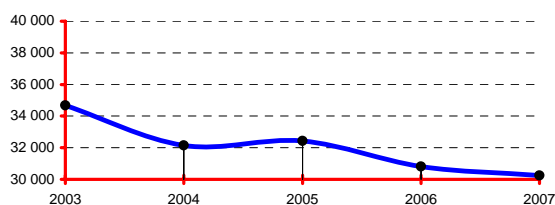

RÉGION : PAYS DE LA LOIRE

Population de la région (insee au 01 01 2005) :	3 401 000
Part de la région dans la population nationale :	5,53%
Total des infractions constatées sur la région :	150 738
Part de la région dans la criminalité nationale :	4,20%
Taux de criminalité pour 1000 habitants :	44,32
Rang national - taux de criminalité (sur 22) :	15

Total des personnes mises en cause :	41 578
Total des personnes mineures mises en cause :	8 899
Part des mineur(e)s dans le total des mis(es) en cause :	21,40%

Départements de la région, année 2007

Infractions constatées :	parts	variations
44 Loire-Atlantique	47,22%	-4,32%
49 Maine-et-Loire	20,06%	-1,89%
53 Mayenne	5,55%	-3,34%
72 Sarthe	13,90%	-0,15%
85 Vendée	13,27%	-6,39%

Parts :

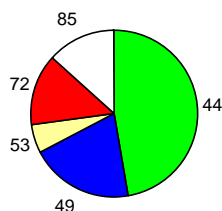

DONNÉES NATIONALES

Population (métropole - insee au 01 01 2007) :	61 538 000
Total des infractions (métropole) :	3 589 293
Variation :	-3,66%
Taux pour 1000 habitants :	58,33
Total des personnes mises en cause :	1 128 871
Total des personnes mineures mises en cause :	203 699
Part des mineur(e)s dans le total des mis(es) en cause :	18,04%

Données départementales (services de police et unités de gendarmerie)	Année		
	2006	2007	variation
TOTAL DES INFRACTIONS	30 816	30 235	-1,89%
<i>Délinquance de voie publique</i>	14 929	14 038	-5,97%
<i>Infractions révélées par l'action des services</i>	1 847	2 138	15,76%
<i>Atteintes volontaires à l'intégrité physique</i>	2 659	2 746	3,27%
<i>Atteintes aux biens</i>	22 211	20 969	-5,59%
VOLS (y compris recels)	17 649	16 888	-4,31%
* Vols à main armée	19	7	-63,16%
* Autres vols avec violences	377	284	-24,67%
* Cambriolages	3 351	3 239	-3,34%
<i>dont - résidences principales</i>	1 270	1 212	-4,57%
- <i>résidences secondaires</i>	74	106	43,24%
- <i>locaux industriels, commerciaux ou financiers</i>	1 068	1 137	6,46%
* Vols avec entrée par ruse	92	63	-31,52%
* Vols d'automobiles et de véhicules de transport avec fret	1 093	1 091	-0,18%
* Vols de véhicules motorisés à deux roues	890	948	6,52%
* Vols à la roulotte	2 808	2 584	-7,98%
* Vols d'accessoires sur véhicules immatriculés	1 455	1 512	3,92%
* Autres vols simples	7 292	6 804	-6,69%
<i>dont - vols au préjudice des particuliers</i>	5 621	5 258	-6,46%
<i>dont - vols à la tire</i>	631	430	-31,85%
<i>dont - vols au préjudice d'établissements publics ou privés</i>	968	855	-11,67%
<i>dont - vols à l'étalage</i>	420	438	4,29%
* Recels	272	356	30,88%
ESCROQUERIES ET INFRACTIONS ÉCONOMIQUES ET FINANCIÈRES	2 820	3 147	11,60%
* Escroqueries, faux et contrefaçons	2 614	2 835	8,45%
<i>dont - escroqueries et abus de confiance</i>	1 244	1 527	22,75%
- <i>falsifications et usages de chèques volés</i>	945	967	2,33%
- <i>falsifications et usages de cartes de crédit</i>	335	263	-21,49%
- <i>faux en écriture (publique, authentique et autres)</i>	58	64	10,34%
- <i>contrefaçons et fraudes (sauf fiscales)</i>	19	3	-84,21%
* Délinquance économique et financière	113	178	57,52%
<i>dont - travail clandestin</i>	49	99	102,04%
- <i>emploi d'étranger sans titre de travail</i>	6	16	166,67%
* Infractions à la législation sur les chèques sauf chèques volés	93	134	44,09%
CRIMES ET DÉLITS CONTRE LES PERSONNES	2 837	3 049	7,47%
* Homicides	26	15	-42,31%
<i>dont - tentatives d'homicides</i>	19	13	-31,58%
* Coups et blessures volontaires	1 240	1 315	6,05%
<i>dont - coups et blessures volontaires non suivis de mort</i>	1 240	1 313	5,89%
* Autres atteintes contre les personnes	713	796	11,64%
<i>dont - menaces et chantages</i>	474	522	10,13%
- <i>atteintes à la dignité et la personnalité</i>	153	190	24,18%
* Atteintes aux mœurs	393	471	19,85%
<i>dont - viols</i>	80	124	55,00%
<i>dont - sur mineur(e)s</i>	42	50	19,05%
<i>dont - agressions sexuelles y compris harcèlements</i>	132	151	14,39%
<i>dont - sur mineur(e)s</i>	82	88	7,32%
<i>dont - autres atteintes sexuelles</i>	178	195	9,55%
* Infractions contre la famille et l'enfant	465	452	-2,80%
<i>dont - violences, mauvais traitements, abandons</i>	129	129	0,00%
AUTRES INFRACTIONS (dont Stupéfiants)	7 510	7 151	-4,78%
* Infractions à la législation sur les stupéfiants	1 106	1 165	5,33%
<i>dont - trafic ou revente sans usage</i>	32	34	6,25%
- <i>usage - revente</i>	208	238	14,42%
- <i>consommation</i>	797	845	6,02%
* Délits à la police des étrangers	199	248	24,62%
<i>dont - infractions aux conditions d'entrée et de séjour</i>	160	213	33,13%
- <i>aide à l'entrée, à la circulation et au séjour</i>	11	16	45,45%
* Destructions, dégradations	4 834	4 437	-8,21%
<i>dont - attentats par explosifs</i>	1	0	-100,00%
- <i>incendies volontaires</i>	517	488	-5,61%
- <i>autres destructions et dégradations de biens publics</i>	415	459	10,60%
- <i>destructions et dégradations de véhicules privés</i>	2 528	2 133	-15,63%
- <i>autres destructions et dégradations de biens privés</i>	1 373	1 357	-1,17%
* Délits divers	1 371	1 301	-5,11%
<i>dont - faux documents (identité, circulation et autres)</i>	84	106	26,19%
- <i>outrages à dépositaires de l'autorité</i>	207	219	5,80%
- <i>violences à dépositaires de l'autorité</i>	171	186	8,77%
- <i>port ou détention d'armes prohibées</i>	105	128	21,90%
- <i>pêche, chasse et atteintes à l'environnement</i>	17	14	-17,65%
- <i>autres délits divers non spécifiés</i>	765	610	-20,26%

DÉPARTEMENT DE LA MANCHE (50)

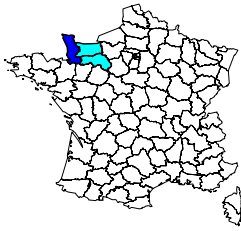

Population du département (insee au 01 01 2005) :	489 000
Part du département dans la population nationale :	0,79%
Part du département dans la population de la région :	33,82%
Part du département dans la criminalité nationale :	0,47%
Part du département dans la criminalité de la région :	28,70%
Taux de criminalité pour 1000 habitants :	34,19
Rang national - taux de criminalité (sur 96) :	81

Total des personnes mises en cause :	7 111
Total des personnes mineures mises en cause :	1 096
Part des mineur(e)s dans le total des mis(es) en cause :	15,41%

Évolution de la criminalité constatée

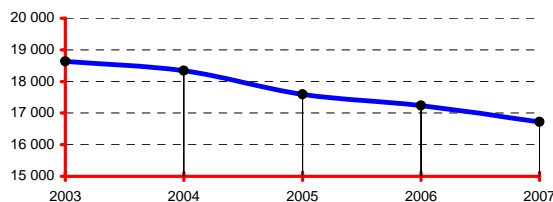

RÉGION : BASSE-NORMANDIE

Population de la région (insee au 01 01 2005):	1 446 000
Part de la région dans la population nationale :	2,35%
Total des infractions constatées sur la région :	58 258
Part de la région dans la criminalité nationale :	1,62%
Taux de criminalité pour 1000 habitants :	40,29
Rang national - taux de criminalité (sur 22) :	19

Total des personnes mises en cause :	23 164
Total des personnes mineures mises en cause :	4 659
Part des mineur(e)s dans le total des mis(es) en cause :	20,11%

Départements de la région, année 2007

Infractions constatées :	parts	variations
14 Calvados	54,09%	-1,98%
50 Manche	28,70%	-2,99%
61 Orne	17,21%	1,22%

Parts :

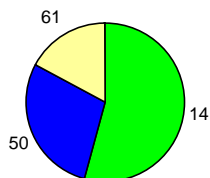

DONNÉES NATIONALES

Population (métropole - insee au 01 01 2007) :	61 538 000
Total des infractions (métropole) :	3 589 293
Variation :	-3,66%
Taux pour 1000 habitants :	58,33
Total des personnes mises en cause :	1 128 871
Total des personnes mineures mises en cause :	203 699
Part des mineur(e)s dans le total des mis(es) en cause :	18,04%

Données départementales (services de police et unités de gendarmerie)	Année		
	2006	2007	variation
TOTAL DES INFRACTIONS	17 235	16 719	-2,99%
<i>Délinquance de voie publique</i>	6 907	6 528	-5,49%
<i>Infractions révélées par l'action des services</i>	2 212	1 982	-10,40%
<i>Atteintes volontaires à l'intégrité physique</i>	1 526	1 717	12,52%
<i>Atteintes aux biens</i>	10 741	10 296	-4,14%
VOLS (y compris recels)	7 546	7 071	-6,29%
* Vols à main armée	6	4	-33,33%
* Autres vols avec violences	96	104	8,33%
* Cambriolages	1 220	1 016	-16,72%
<i>dont - résidences principales</i>	288	300	4,17%
<i>- résidences secondaires</i>	170	125	-26,47%
<i>- locaux industriels, commerciaux ou financiers</i>	443	296	-33,18%
* Vols avec entrée par ruse	52	33	-36,54%
* Vols d'automobiles et de véhicules de transport avec fret	304	284	-6,58%
* Vols de véhicules motorisés à deux roues	343	399	16,33%
* Vols à la roulotte	1 060	860	-18,87%
* Vols d'accessoires sur véhicules immatriculés	534	504	-5,62%
* Autres vols simples	3 810	3 753	-1,50%
<i>dont - vols au préjudice des particuliers</i>	2 783	2 717	-2,37%
<i>dont - vols à la tire</i>	148	130	-12,16%
<i>dont - vols au préjudice d'établissements publics ou privés</i>	519	453	-12,72%
<i>dont - vols à l'étalage</i>	326	388	19,02%
* Recels	121	114	-5,79%
ESCROQUERIES ET INFRACTIONS ÉCONOMIQUES ET FINANCIÈRES	1 450	1 622	11,86%
* Escroqueries, faux et contrefaçons	1 245	1 413	13,49%
<i>dont - escroqueries et abus de confiance</i>	732	821	12,16%
<i>- falsifications et usages de chèques volés</i>	359	406	13,09%
<i>- falsifications et usages de cartes de crédit</i>	100	106	6,00%
<i>- faux en écriture (publique, authentique et autres)</i>	35	44	25,71%
<i>- contrefaçons et fraudes (sauf fiscales)</i>	6	17	183,33%
* Délinquance économique et financière	151	161	6,62%
<i>dont - travail clandestin</i>	72	83	15,28%
<i>- emploi d'étranger sans titre de travail</i>	8	26	225,00%
* Infractions à la législation sur les chèques sauf chèques volés	54	48	-11,11%
CRIMES ET DÉLITS CONTRE LES PERSONNES	1 863	2 051	10,09%
* Homicides	8	12	50,00%
<i>dont - tentatives d'homicides</i>	2	5	150,00%
* Coups et blessures volontaires	791	866	9,48%
<i>dont - coups et blessures volontaires non suivis de mort</i>	791	865	9,36%
* Autres atteintes contre les personnes	517	545	5,42%
<i>dont - menaces et chantages</i>	297	301	1,35%
<i>- atteintes à la dignité et la personnalité</i>	148	148	0,00%
* Atteintes aux moeurs	253	291	15,02%
<i>dont - viols</i>	82	73	-10,98%
<i>dont - sur mineur(e)s</i>	54	47	-12,96%
<i>dont - agressions sexuelles y compris harcèlements</i>	84	127	51,19%
<i>dont - sur mineur(e)s</i>	58	102	75,86%
<i>dont - autres atteintes sexuelles</i>	87	90	3,45%
* Infractions contre la famille et l'enfant	294	337	14,63%
<i>dont - violences, mauvais traitements, abandons</i>	73	103	41,10%
AUTRES INFRACTIONS (dont Stupéfiants)	6 376	5 975	-6,29%
* Infractions à la législation sur les stupéfiants	1 082	793	-26,71%
<i>dont - trafic ou revente sans usage</i>	22	12	-45,45%
<i>- usage - revente</i>	328	225	-31,40%
<i>- consommation</i>	615	481	-21,79%
* Délits à la police des étrangers	711	750	5,49%
<i>dont - infractions aux conditions d'entrée et de séjour</i>	653	720	10,26%
<i>- aide à l'entrée, à la circulation et au séjour</i>	29	22	-24,14%
* Destructions, dégradations	3 316	3 339	0,69%
<i>dont - attentats par explosifs</i>	0	2	-
<i>- incendies volontaires</i>	110	99	-10,00%
<i>- autres destructions et dégradations de biens publics</i>	638	627	-1,72%
<i>- destructions et dégradations de véhicules privés</i>	1 647	1 649	0,12%
<i>- autres destructions et dégradations de biens privés</i>	921	962	4,45%
* Délits divers	1 267	1 093	-13,73%
<i>dont - faux documents (identité, circulation et autres)</i>	120	106	-11,67%
<i>- outrages à dépositaires de l'autorité</i>	179	159	-11,17%
<i>- violences à dépositaires de l'autorité</i>	85	116	36,47%
<i>- port ou détention d'armes prohibées</i>	66	83	25,76%
<i>- pêche, chasse et atteintes à l'environnement</i>	197	135	-31,47%
<i>- autres délits divers non spécifiés</i>	591	457	-22,67%

DÉPARTEMENT DE LA MARNE (51)

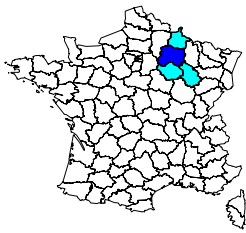

	Année 2007
Population du département (insee au 01 01 2005) :	565 000
Part du département dans la population nationale :	0,92%
Part du département dans la population de la région :	42,26%
Part du département dans la criminalité nationale :	0,93%
Part du département dans la criminalité de la région :	48,62%
Taux de criminalité pour 1000 habitants :	59,01
Rang national - taux de criminalité (sur 96) :	21

Total des personnes mises en cause :	9 822
Total des personnes mineures mises en cause :	2 176
Part des mineur(e)s dans le total des mis(es) en cause :	22,15%

Évolution de la criminalité constatée

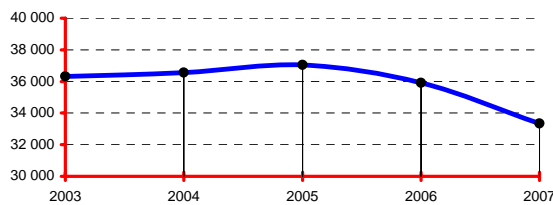

RÉGION : CHAMPAGNE-ARDENNE

	Année 2007
Population de la région (insee au 01 01 2005) :	1 337 000
Part de la région dans la population nationale :	2,17%
Total des infractions constatées sur la région :	68 568
Part de la région dans la criminalité nationale :	1,91%
Taux de criminalité pour 1000 habitants :	51,28
Rang national - taux de criminalité (sur 22) :	12

Total des personnes mises en cause :	21 539
Total des personnes mineures mises en cause :	4 630
Part des mineur(e)s dans le total des mis(es) en cause :	21,50%

Départements de la région, année 2007

Infractions constatées :	parts	variations
08 Ardennes	16,76%	-8,37%
10 Aube	21,52%	-5,83%
51 Marne	48,62%	-7,16%
52 Haute-Marne	13,11%	4,49%

Parts :

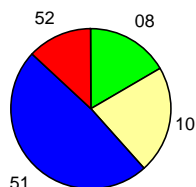

DONNÉES NATIONALES

	Année 2007
Population (métropole - insee au 01 01 2007) :	61 538 000
Total des infractions (métropole) :	3 589 293
Variation :	-3,66%
Taux pour 1000 habitants :	58,33
Total des personnes mises en cause :	1 128 871
Total des personnes mineures mises en cause :	203 699
Part des mineur(e)s dans le total des mis(es) en cause :	18,04%

Données départementales (services de police et unités de gendarmerie)	Année		
	2006	2007	variation
TOTAL DES INFRACTIONS	35 910	33 338	-7,16%
<i>Délinquance de voie publique</i>	18 565	16 601	-10,58%
<i>Infractions révélées par l'action des services</i>	2 377	2 389	0,50%
<i>Atteintes volontaires à l'intégrité physique</i>	4 297	4 029	-6,24%
<i>Atteintes aux biens</i>	25 238	22 868	-9,39%
VOLS (y compris recels)	18 637	17 016	-8,70%
* Vols à main armée	38	19	-50,00%
* Autres vols avec violences	981	885	-9,79%
* Cambriolages	3 475	3 148	-9,41%
<i>dont - résidences principales</i>	1 238	1 363	10,10%
- <i>résidences secondaires</i>	128	83	-35,16%
- <i>locaux industriels, commerciaux ou financiers</i>	1 122	858	-23,53%
* Vols avec entrée par ruse	51	54	5,88%
* Vols d'automobiles et de véhicules de transport avec fret	2 101	1 588	-24,42%
* Vols de véhicules motorisés à deux roues	939	898	-4,37%
* Vols à la roulotte	3 061	2 890	-5,59%
* Vols d'accessoires sur véhicules immatriculés	1 288	1 147	-10,95%
* Autres vols simples	6 301	6 095	-3,27%
<i>dont - vols au préjudice des particuliers</i>	4 755	4 667	-1,85%
- <i>vols à la tire</i>	498	518	4,02%
<i>dont - vols au préjudice d'établissements publics ou privés</i>	770	752	-2,34%
- <i>vols à l'étalage</i>	442	345	-21,95%
* Recels	402	292	-27,36%
ESCROQUERIES ET INFRACTIONS ÉCONOMIQUES ET FINANCIÈRES	3 026	3 083	1,88%
* Escroqueries, faux et contrefaçons	2 818	2 833	0,53%
<i>dont - escroqueries et abus de confiance</i>	1 109	1 100	-0,81%
- <i>falsifications et usages de chèques volés</i>	1 175	1 228	4,51%
- <i>falsifications et usages de cartes de crédit</i>	455	433	-4,84%
- <i>faux en écriture (publique, authentique et autres)</i>	67	53	-20,90%
- <i>contrefaçons et fraudes (sauf fiscales)</i>	5	4	-20,00%
* Délinquance économique et financière	119	129	8,40%
<i>dont - travail clandestin</i>	42	63	50,00%
- <i>emploi d'étranger sans titre de travail</i>	4	9	125,00%
* Infractions à la législation sur les chèques sauf chèques volés	89	121	35,96%
CRIMES ET DÉLITS CONTRE LES PERSONNES	3 795	3 652	-3,77%
* Homicides	15	17	13,33%
<i>dont - tentatives d'homicides</i>	9	7	-22,22%
* Coups et blessures volontaires	1 757	1 700	-3,24%
<i>dont - coups et blessures volontaires non suivis de mort</i>	1 756	1 697	-3,36%
* Autres atteintes contre les personnes	1 003	1 003	0,00%
<i>dont - menaces et chantages</i>	653	637	-2,45%
- <i>atteintes à la dignité et la personnalité</i>	261	274	4,98%
* Atteintes aux moeurs	422	367	-13,03%
<i>dont - viols</i>	113	99	-12,39%
- <i>sur mineur(e)s</i>	82	59	-28,05%
<i>dont - agressions sexuelles y compris harcèlements</i>	206	134	-34,95%
- <i>sur mineur(e)s</i>	166	81	-51,20%
<i>dont - autres atteintes sexuelles</i>	100	130	30,00%
* Infractions contre la famille et l'enfant	598	565	-5,52%
<i>dont - violences, mauvais traitements, abandons</i>	264	233	-11,74%
AUTRES INFRACTIONS (dont Stupéfiants)	10 452	9 587	-8,28%
* Infractions à la législation sur les stupéfiants	1 505	1 494	-0,73%
<i>dont - trafic ou revente sans usage</i>	66	48	-27,27%
- <i>usage - revente</i>	256	308	20,31%
- <i>consommation</i>	1 175	1 128	-4,00%
* Délits à la police des étrangers	129	176	36,43%
<i>dont - infractions aux conditions d'entrée et de séjour</i>	114	147	28,95%
- <i>aide à l'entrée, à la circulation et au séjour</i>	6	19	216,67%
* Destructions, dégradations	7 003	6 144	-12,27%
<i>dont - attentats par explosifs</i>	1	0	-100,00%
- <i>incendies volontaires</i>	784	615	-21,56%
- <i>autres destructions et dégradations de biens publics</i>	384	335	-12,76%
- <i>destructions et dégradations de véhicules privés</i>	3 572	2 914	-18,42%
- <i>autres destructions et dégradations de biens privés</i>	2 262	2 280	0,80%
* Délits divers	1 815	1 773	-2,31%
<i>dont - faux documents (identité, circulation et autres)</i>	71	73	2,82%
- <i>outrages à dépositaires de l'autorité</i>	311	245	-21,22%
- <i>violences à dépositaires de l'autorité</i>	251	290	15,54%
- <i>port ou détention d'armes prohibées</i>	196	256	30,61%
- <i>pêche, chasse et atteintes à l'environnement</i>	24	23	-4,17%
- <i>autres délits divers non spécifiés</i>	879	828	-5,80%

DÉPARTEMENT DE LA HAUTE-MARNE (52)

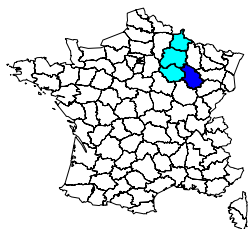

	Année 2007
Population du département (insee au 01 01 2005) :	187 000
Part du département dans la population nationale :	0,30%
Part du département dans la population de la région :	13,99%
Part du département dans la criminalité nationale :	0,25%
Part du département dans la criminalité de la région :	13,11%
Taux de criminalité pour 1000 habitants :	48,06
Rang national - taux de criminalité (sur 96) :	40

Total des personnes mises en cause :	2 881
Total des personnes mineures mises en cause :	631
Part des mineur(e)s dans le total des mis(es) en cause :	21,90%

Évolution de la criminalité constatée

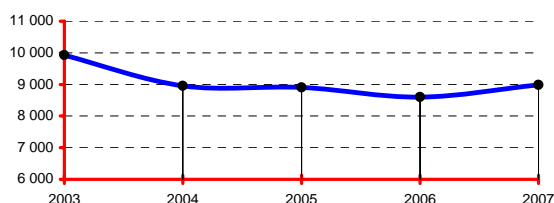

RÉGION : CHAMPAGNE-ARDENNE

	Année 2007
Population de la région (insee au 01 01 2005) :	1 337 000
Part de la région dans la population nationale :	2,17%
Total des infractions constatées sur la région :	68 568
Part de la région dans la criminalité nationale :	1,91%
Taux de criminalité pour 1000 habitants :	51,28
Rang national - taux de criminalité (sur 22) :	12

Total des personnes mises en cause :	21 539
Total des personnes mineures mises en cause :	4 630
Part des mineur(e)s dans le total des mis(es) en cause :	21,50%

Départements de la région, année 2007

Infractions constatées :	parts	variations
08 Ardennes	16,76%	-8,37%
10 Aube	21,52%	-5,83%
51 Marne	48,62%	-7,16%
52 Haute-Marne	13,11%	4,49%

Parts :

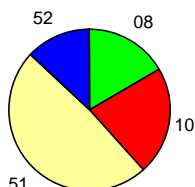

DONNÉES NATIONALES

	Année 2007
Population (métropole - insee au 01 01 2007) :	61 538 000
Total des infractions (métropole) :	3 589 293
Variation :	-3,66%
Taux pour 1000 habitants :	58,33
Total des personnes mises en cause :	1 128 871
Total des personnes mineures mises en cause :	203 699
Part des mineur(e)s dans le total des mis(es) en cause :	18,04%

Données départementales (services de police et unités de gendarmerie)	Année		
	2006	2007	variation
TOTAL DES INFRACTIONS	8 601	8 987	4,49%
<i>Délinquance de voie publique</i>	3 706	3 703	-0,08%
<i>Infractions révélées par l'action des services</i>	930	735	-20,97%
<i>Atteintes volontaires à l'intégrité physique</i>	1 006	1 189	18,19%
<i>Atteintes aux biens</i>	5 352	5 397	0,84%
VOLS (y compris recels)	4 174	3 926	-5,94%
* Vols à main armée	4	6	50,00%
* Autres vols avec violences	99	118	19,19%
* Cambriolages	775	752	-2,97%
<i>dont - résidences principales</i>	226	229	1,33%
- <i>résidences secondaires</i>	46	49	6,52%
- <i>locaux industriels, commerciaux ou financiers</i>	305	294	-3,61%
* Vols avec entrée par ruse	22	20	-9,09%
* Vols d'automobiles et de véhicules de transport avec fret	341	298	-12,61%
* Vols de véhicules motorisés à deux roues	160	191	19,38%
* Vols à la roulotte	549	503	-8,38%
* Vols d'accessoires sur véhicules immatriculés	511	437	-14,48%
* Autres vols simples	1 523	1 544	1,38%
<i>dont - vols au préjudice des particuliers</i>	1 091	1 124	3,02%
- <i>vols à la tire</i>	49	70	42,86%
<i>dont - vols au préjudice d'établissements publics ou privés</i>	234	204	-12,82%
- <i>vols à l'étalage</i>	129	133	3,10%
* Recels	190	57	-70,00%
ESCROQUERIES ET INFRACTIONS ÉCONOMIQUES ET FINANCIÈRES	902	1 189	31,82%
* Escroqueries, faux et contrefaçons	811	1 109	36,74%
<i>dont - escroqueries et abus de confiance</i>	418	443	5,98%
- <i>falsifications et usages de chèques volés</i>	235	254	8,09%
- <i>falsifications et usages de cartes de crédit</i>	123	373	203,25%
- <i>faux en écriture (publique, authentique et autres)</i>	30	34	13,33%
- <i>contrefaçons et fraudes (sauf fiscales)</i>	3	3	0,00%
* Délinquance économique et financière	56	37	-33,93%
<i>dont - travail clandestin</i>	16	20	25,00%
- <i>emploi d'étranger sans titre de travail</i>	0	3	-
* Infractions à la législation sur les chèques sauf chèques volés	35	43	22,86%
CRIMES ET DÉLITS CONTRE LES PERSONNES	1 146	1 289	12,48%
* Homicides	5	7	40,00%
<i>dont - tentatives d'homicides</i>	4	2	-50,00%
* Coups et blessures volontaires	526	623	18,44%
<i>dont - coups et blessures volontaires non suivis de mort</i>	526	622	18,25%
* Autres atteintes contre les personnes	319	395	23,82%
<i>dont - menaces et chantages</i>	184	246	33,70%
- <i>atteintes à la dignité et la personnalité</i>	110	120	9,09%
* Atteintes aux moeurs	153	107	-30,07%
<i>dont - viols</i>	45	35	-22,22%
- <i>sur mineur(e)s</i>	30	20	-33,33%
<i>dont - agressions sexuelles y compris harcèlements</i>	48	26	-45,83%
- <i>sur mineur(e)s</i>	31	13	-58,06%
<i>dont - autres atteintes sexuelles</i>	60	46	-23,33%
* Infractions contre la famille et l'enfant	143	157	9,79%
<i>dont - violences, mauvais traitements, abandons</i>	51	54	5,88%
AUTRES INFRACTIONS (dont Stupéfiants)	2 379	2 583	8,58%
* Infractions à la législation sur les stupéfiants	578	507	-12,28%
<i>dont - trafic ou revente sans usage</i>	8	17	112,50%
- <i>usage - revente</i>	128	117	-8,59%
- <i>consommation</i>	357	308	-13,73%
* Délits à la police des étrangers	33	49	48,48%
<i>dont - infractions aux conditions d'entrée et de séjour</i>	25	37	48,00%
- <i>aide à l'entrée, à la circulation et au séjour</i>	0	3	-
* Destructions, dégradations	1 368	1 528	11,70%
<i>dont - attentats par explosifs</i>	0	1	-
- <i>incendies volontaires</i>	141	194	37,59%
- <i>autres destructions et dégradations de biens publics</i>	133	168	26,32%
- <i>destructions et dégradations de véhicules privés</i>	712	729	2,39%
- <i>autres destructions et dégradations de biens privés</i>	382	436	14,14%
* Délits divers	400	499	24,75%
<i>dont - faux documents (identité, circulation et autres)</i>	24	16	-33,33%
- <i>outrages à dépositaires de l'autorité</i>	81	106	30,86%
- <i>violences à dépositaires de l'autorité</i>	43	68	58,14%
- <i>port ou détention d'armes prohibées</i>	68	72	5,88%
- <i>pêche, chasse et atteintes à l'environnement</i>	17	10	-41,18%
- <i>autres délits divers non spécifiés</i>	146	202	38,36%

DÉPARTEMENT DE LA MAYENNE (53)

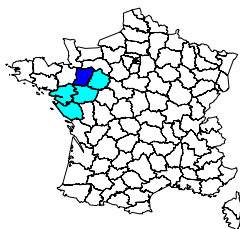

Année 2007	
Population du département (insee au 01 01 2005) :	298 000
Part du département dans la population nationale :	0,48%
Part du département dans la population de la région :	8,76%
Part du département dans la criminalité nationale :	0,23%
Part du département dans la criminalité de la région :	5,55%
Taux de criminalité pour 1000 habitants :	28,05
Rang national - taux de criminalité (sur 96) :	91

Total des personnes mises en cause :	2 729
Total des personnes mineures mises en cause :	563
Part des mineur(e)s dans le total des mis(es) en cause :	20,63%

Évolution de la criminalité constatée

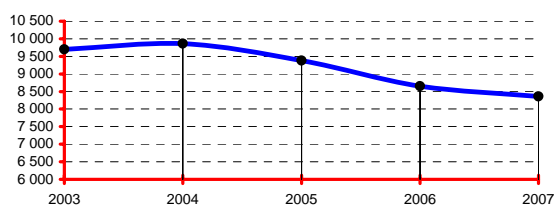

RÉGION : PAYS DE LA LOIRE

Année 2007	
Population de la région (insee au 01 01 2005) :	3 401 000
Part de la région dans la population nationale :	5,53%
Total des infractions constatées sur la région :	150 738
Part de la région dans la criminalité nationale :	4,20%
Taux de criminalité pour 1000 habitants :	44,32
Rang national - taux de criminalité (sur 22) :	15

Total des personnes mises en cause :	41 578
Total des personnes mineures mises en cause :	8 899
Part des mineur(e)s dans le total des mis(es) en cause :	21,40%

Départements de la région, année 2007

Infractions constatées :	parts	variations
44 Loire-Atlantique	47,22%	-4,32%
49 Maine-et-Loire	20,06%	-1,89%
53 Mayenne	5,55%	-3,34%
72 Sarthe	13,90%	-0,15%
85 Vendée	13,27%	-6,39%

Parts :

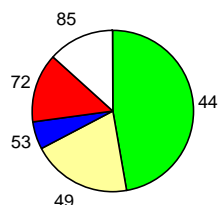

DONNÉES NATIONALES

Année 2007	
Population (métropole - insee au 01 01 2007) :	61 538 000
Total des infractions (métropole) :	3 589 293
Variation :	-3,66%
Taux pour 1000 habitants :	58,33
Total des personnes mises en cause :	1 128 871
Total des personnes mineures mises en cause :	203 699
Part des mineur(e)s dans le total des mis(es) en cause :	18,04%

Données départementales (services de police et unités de gendarmerie)	Année		
	2006	2007	variation
TOTAL DES INFRACTIONS	8 649	8 360	-3,34%
<i>Délinquance de voie publique</i>	3 618	3 283	-9,26%
<i>Infractions révélées par l'action des services</i>	847	730	-13,81%
<i>Atteintes volontaires à l'intégrité physique</i>	842	856	1,66%
<i>Atteintes aux biens</i>	5 567	5 254	-5,62%
VOLS (y compris recels)	4 625	4 342	-6,12%
* Vols à main armée	3	3	0,00%
* Autres vols avec violences	80	72	-10,00%
* Cambriolages	944	933	-1,17%
<i>dont - résidences principales</i>	325	305	-6,15%
- <i>résidences secondaires</i>	29	48	65,52%
- <i>locaux industriels, commerciaux ou financiers</i>	352	359	1,99%
* Vols avec entrée par ruse	42	30	-28,57%
* Vols d'automobiles et de véhicules de transport avec fret	200	169	-15,50%
* Vols de véhicules motorisés à deux roues	155	113	-27,10%
* Vols à la roulotte	728	527	-27,61%
* Vols d'accessoires sur véhicules immatriculés	440	411	-6,59%
* Autres vols simples	1 941	2 033	4,74%
<i>dont - vols au préjudice des particuliers</i>	1 428	1 433	0,35%
- <i>vols à la tire</i>	121	135	11,57%
<i>dont - vols au préjudice d'établissements publics ou privés</i>	228	275	20,61%
- <i>vols à l'étalage</i>	189	244	29,10%
* Recels	92	51	-44,57%
ESCROQUERIES ET INFRACTIONS ÉCONOMIQUES ET FINANCIÈRES	906	953	5,19%
* Escroqueries, faux et contrefaçons	849	896	5,54%
<i>dont - escroqueries et abus de confiance</i>	386	513	32,90%
- <i>falsifications et usages de chèques volés</i>	336	257	-23,51%
- <i>falsifications et usages de cartes de crédit</i>	91	82	-9,89%
- <i>faux en écriture (publique, authentique et autres)</i>	22	31	40,91%
- <i>contrefaçons et fraudes (sauf fiscales)</i>	3	9	200,00%
* Délinquance économique et financière	41	40	-2,44%
<i>dont - travail clandestin</i>	24	21	-12,50%
- <i>emploi d'étranger sans titre de travail</i>	1	2	100,00%
* Infractions à la législation sur les chèques sauf chèques volés	16	17	6,25%
CRIMES ET DÉLITS CONTRE LES PERSONNES	977	1 037	6,14%
* Homicides	1	1	0,00%
<i>dont - tentatives d'homicides</i>	0	1	-
* Coups et blessures volontaires	469	499	6,40%
<i>dont - coups et blessures volontaires non suivis de mort</i>	469	499	6,40%
* Autres atteintes contre les personnes	205	196	-4,39%
<i>dont - menaces et chantages</i>	133	95	-28,57%
- <i>atteintes à la dignité et la personnalité</i>	48	67	39,58%
* Atteintes aux moeurs	133	160	20,30%
<i>dont - viols</i>	23	35	52,17%
- <i>sur mineur(e)s</i>	12	17	41,67%
- <i>agressions sexuelles y compris harcèlements</i>	55	59	7,27%
- <i>sur mineur(e)s</i>	32	37	15,63%
- <i>autres atteintes sexuelles</i>	55	66	20,00%
* Infractions contre la famille et l'enfant	169	181	7,10%
<i>dont - violences, mauvais traitements, abandons</i>	33	35	6,06%
AUTRES INFRACTIONS (dont Stupéfiants)	2 141	2 028	-5,28%
* Infractions à la législation sur les stupéfiants	573	490	-14,49%
<i>dont - trafic ou revente sans usage</i>	16	5	-68,75%
- <i>usage - revente</i>	127	74	-41,73%
- <i>consommation</i>	415	391	-5,78%
* Délits à la police des étrangers	63	74	17,46%
<i>dont - infractions aux conditions d'entrée et de séjour</i>	54	70	29,63%
- <i>aide à l'entrée, à la circulation et au séjour</i>	2	2	0,00%
* Destructions, dégradations	1 034	963	-6,87%
<i>dont - attentats par explosifs</i>	0	0	-
- <i>incendies volontaires</i>	81	40	-50,62%
- <i>autres destructions et dégradations de biens publics</i>	166	181	9,04%
- <i>destructions et dégradations de véhicules privés</i>	542	487	-10,15%
- <i>autres destructions et dégradations de biens privés</i>	245	255	4,08%
* Délits divers	471	501	6,37%
<i>dont - faux documents (identité, circulation et autres)</i>	37	40	8,11%
- <i>outrages à dépositaires de l'autorité</i>	70	84	20,00%
- <i>violences à dépositaires de l'autorité</i>	42	50	19,05%
- <i>port ou détention d'armes prohibées</i>	47	43	-8,51%
- <i>pêche, chasse et atteintes à l'environnement</i>	3	6	100,00%
- <i>autres délits divers non spécifiés</i>	259	255	-1,54%

DÉPARTEMENT DE LA MEURTHE-ET-MOSELLE (54)

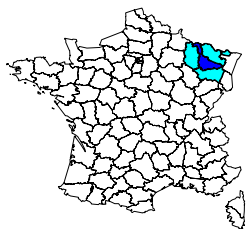

Population du département (insee au 01 01 2005) :	722 000
Part du département dans la population nationale :	1,17%
Part du département dans la population de la région :	30,92%
Part du département dans la criminalité nationale :	1,06%
Part du département dans la criminalité de la région :	35,05%
Taux de criminalité pour 1000 habitants :	52,51
Rang national - taux de criminalité (sur 96) :	33

Total des personnes mises en cause :	13 277
Total des personnes mineures mises en cause :	2 382
Part des mineur(e)s dans le total des mis(es) en cause :	17,94%

Évolution de la criminalité constatée

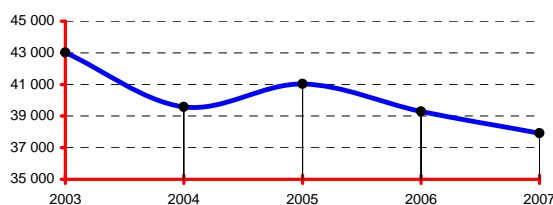

RÉGION : LORRAINE

Population de la région (insee au 01 01 2005):	2 335 000
Part de la région dans la population nationale :	3,79%
Total des infractions constatées sur la région :	108 165
Part de la région dans la criminalité nationale :	3,01%
Taux de criminalité pour 1000 habitants :	46,32
Rang national - taux de criminalité (sur 22) :	13

Total des personnes mises en cause :	39 735
Total des personnes mineures mises en cause :	7 049
Part des mineur(e)s dans le total des mis(es) en cause :	17,74%

Départements de la région, année 2007

Infractions constatées :	parts	variations
54 Meurthe-et-Moselle	35,05%	-3,50%
55 Meuse	6,53%	-5,67%
57 Moselle	44,69%	-0,55%
88 Vosges	13,73%	4,81%

Parts :

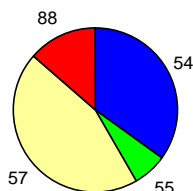

DONNÉES NATIONALES

Population (métropole - insee au 01 01 2007) :	61 538 000
Total des infractions (métropole) :	3 589 293
Variation :	-3,66%
Taux pour 1000 habitants :	58,33
Total des personnes mises en cause :	1 128 871
Total des personnes mineures mises en cause :	203 699
Part des mineur(e)s dans le total des mis(es) en cause :	18,04%

Données départementales (services de police et unités de gendarmerie)	Année		
	2006	2007	variation
TOTAL DES INFRACTIONS	39 285	37 910	-3,50%
<i>Délinquance de voie publique</i>	17 268	17 236	-2,99%
<i>Infractions révélées par l'action des services</i>	3 994	4 619	15,65%
<i>Atteintes volontaires à l'intégrité physique</i>	4 287	4 134	-3,57%
<i>Atteintes aux biens</i>	26 033	24 582	-5,57%
VOLS (y compris recels)	20 464	19 290	-5,74%
* Vols à main armée	67	55	-17,91%
* Autres vols avec violences	793	723	-8,83%
* Cambriolages	3 747	3 713	-0,91%
<i>dont - résidences principales</i>	1 933	1 811	-6,31%
- <i>résidences secondaires</i>	65	54	-16,92%
- <i>locaux industriels, commerciaux ou financiers</i>	905	980	8,29%
* Vols avec entrée par ruse	83	74	-10,84%
* Vols d'automobiles et de véhicules de transport avec fret	1 372	1 272	-7,29%
* Vols de véhicules motorisés à deux roues	662	660	-0,30%
* Vols à la roulotte	3 049	3 298	8,17%
* Vols d'accessoires sur véhicules immatriculés	1 985	1 805	-9,07%
* Autres vols simples	8 257	7 222	-12,53%
<i>dont - vols au préjudice des particuliers</i>	6 237	5 188	-16,82%
- <i>vols à la tire</i>	521	491	-5,76%
<i>dont - vols au préjudice d'établissements publics ou privés</i>	1 143	1 047	-8,40%
- <i>vols à l'étalage</i>	583	664	13,89%
* Recels	449	468	4,23%
ESCROQUERIES ET INFRACTIONS ÉCONOMIQUES ET FINANCIÈRES	3 698	3 467	-6,25%
* Escroqueries, faux et contrefaçons	3 384	2 983	-11,85%
<i>dont - escroqueries et abus de confiance</i>	1 563	1 343	-14,08%
- <i>falsifications et usages de chèques volés</i>	1 212	1 119	-7,67%
- <i>falsifications et usages de cartes de crédit</i>	494	403	-18,42%
- <i>faux en écriture (publique, authentique et autres)</i>	88	91	3,41%
- <i>contrefaçons et fraudes (sauf fiscales)</i>	12	18	50,00%
* Délinquance économique et financière	229	441	92,58%
<i>dont - travail clandestin</i>	113	275	143,36%
- <i>emploi d'étranger sans titre de travail</i>	18	28	55,56%
* Infractions à la législation sur les chèques sauf chèques volés	85	43	-49,41%
CRIMES ET DÉLITS CONTRE LES PERSONNES	4 216	4 080	-3,23%
* Homicides	23	18	-21,74%
<i>dont - tentatives d'homicides</i>	9	9	0,00%
* Coups et blessures volontaires	2 018	2 085	3,32%
<i>dont - coups et blessures volontaires non suivis de mort</i>	2 017	2 083	3,27%
* Autres atteintes contre les personnes	914	893	-2,30%
<i>dont - menaces et chantages</i>	590	547	-7,29%
- <i>atteintes à la dignité et la personnalité</i>	242	257	6,20%
* Atteintes aux moeurs	476	410	-13,87%
<i>dont - viols</i>	109	122	11,93%
- <i>sur mineur(e)s</i>	67	75	11,94%
<i>dont - agressions sexuelles y compris harcèlements</i>	212	173	-18,40%
- <i>sur mineur(e)s</i>	142	111	-21,83%
<i>dont - autres atteintes sexuelles</i>	153	113	-26,14%
* Infractions contre la famille et l'enfant	785	674	-14,14%
<i>dont - violences, mauvais traitements, abandons</i>	160	160	0,00%
AUTRES INFRACTIONS (dont Stupéfiants)	10 907	11 073	1,52%
* Infractions à la législation sur les stupéfiants	2 219	2 646	19,24%
<i>dont - trafic ou revente sans usage</i>	54	62	14,81%
- <i>usage - revente</i>	265	274	3,40%
- <i>consommation</i>	1 680	2 185	30,06%
* Délits à la police des étrangers	653	687	5,21%
<i>dont - infractions aux conditions d'entrée et de séjour</i>	547	535	-2,19%
- <i>aide à l'entrée, à la circulation et au séjour</i>	90	141	56,67%
* Destructions, dégradations	6 018	5 760	-4,29%
<i>dont - attentats par explosifs</i>	2	1	-50,00%
- <i>incendies volontaires</i>	418	506	21,05%
- <i>autres destructions et dégradations de biens publics</i>	426	561	31,69%
- <i>destructions et dégradations de véhicules privés</i>	3 168	2 970	-6,25%
- <i>autres destructions et dégradations de biens privés</i>	2 004	1 722	-14,07%
* Délits divers	2 017	1 980	-1,83%
<i>dont - faux documents (identité, circulation et autres)</i>	117	110	-5,98%
- <i>outrages à dépositaires de l'autorité</i>	338	357	5,62%
- <i>violences à dépositaires de l'autorité</i>	298	233	-21,81%
- <i>port ou détention d'armes prohibées</i>	365	363	-0,55%
- <i>pêche, chasse et atteintes à l'environnement</i>	43	24	-44,19%
- <i>autres délits divers non spécifiés</i>	807	837	3,72%

DÉPARTEMENT DE LA MEUSE (55)

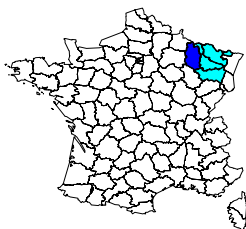

	Année 2007
Population du département (insee au 01 01 2005) :	193 000
Part du département dans la population nationale :	0,31%
Part du département dans la population de la région :	8,27%
Part du département dans la criminalité nationale :	0,20%
Part du département dans la criminalité de la région :	6,53%
Taux de criminalité pour 1000 habitants :	36,60
Rang national - taux de criminalité (sur 96) :	72

Total des personnes mises en cause :	3 303
Total des personnes mineures mises en cause :	571
Part des mineur(e)s dans le total des mis(es) en cause :	17,29%

Évolution de la criminalité constatée

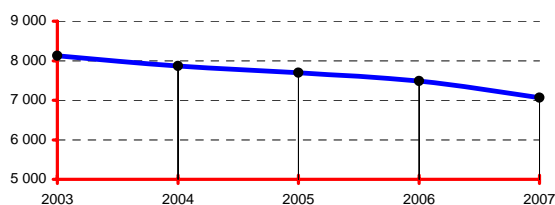

RÉGION : LORRAINE

	Année 2007
Population de la région (insee au 01 01 2005):	2 335 000
Part de la région dans la population nationale :	3,79%
Total des infractions constatées sur la région :	108 165
Part de la région dans la criminalité nationale :	3,01%
Taux de criminalité pour 1000 habitants :	46,32
Rang national - taux de criminalité (sur 22) :	13

Total des personnes mises en cause :	39 735
Total des personnes mineures mises en cause :	7 049
Part des mineur(e)s dans le total des mis(es) en cause :	17,74%

Départements de la région, année 2007

Infractions constatées :	parts	variations
54 Meurthe-et-Moselle	35,05%	-3,50%
55 Meuse	6,53%	-5,67%
57 Moselle	44,69%	-0,55%
88 Vosges	13,73%	4,81%

Parts :

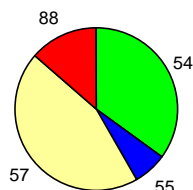

DONNÉES NATIONALES

	Année 2007
Population (métropole - insee au 01 01 2007) :	61 538 000
Total des infractions (métropole) :	3 589 293
Variation :	-3,66%
Taux pour 1000 habitants :	58,33
Total des personnes mises en cause :	1 128 871
Total des personnes mineures mises en cause :	203 699
Part des mineur(e)s dans le total des mis(es) en cause :	18,04%

Données départementales (services de police et unités de gendarmerie)	Année		
	2006	2007	variation
TOTAL DES INFRACTIONS	7 489	7 064	-5,67%
<i>Délinquance de voie publique</i>	2 486	2 420	-2,65%
<i>Infractions révélées par l'action des services</i>	1 435	1 092	-23,90%
<i>Atteintes volontaires à l'intégrité physique</i>	754	836	10,88%
<i>Atteintes aux biens</i>	3 921	3 813	-2,75%
VOLS (y compris recels)	3 217	3 087	-4,04%
* Vols à main armée	6	6	0,00%
* Autres vols avec violences	37	44	18,92%
* Cambriolages	655	640	-2,29%
<i>dont - résidences principales</i>	189	229	21,16%
- <i>résidences secondaires</i>	52	43	-17,31%
- <i>locaux industriels, commerciaux ou financiers</i>	207	204	-1,45%
* Vols avec entrée par ruse	23	32	39,13%
* Vols d'automobiles et de véhicules de transport avec fret	237	192	-18,99%
* Vols de véhicules motorisés à deux roues	99	84	-15,15%
* Vols à la roulotte	411	454	10,46%
* Vols d'accessoires sur véhicules immatriculés	230	227	-1,30%
* Autres vols simples	1 435	1 352	-5,78%
<i>dont - vols au préjudice des particuliers</i>	995	851	-14,47%
- <i>vols à la tire</i>	76	54	-28,95%
<i>dont - vols au préjudice d'établissements publics ou privés</i>	199	222	11,56%
- <i>vols à l'étalage</i>	137	148	8,03%
* Recels	84	56	-33,33%
ESCROQUERIES ET INFRACTIONS ÉCONOMIQUES ET FINANCIÈRES	789	821	4,06%
* Escroqueries, faux et contrefaçons	613	674	9,95%
<i>dont - escroqueries et abus de confiance</i>	311	348	11,90%
- <i>falsifications et usages de chèques volés</i>	170	217	27,65%
- <i>falsifications et usages de cartes de crédit</i>	74	60	-18,92%
- <i>faux en écriture (publique, authentique et autres)</i>	43	38	-11,63%
- <i>contrefaçons et fraudes (sauf fiscales)</i>	7	8	14,29%
* Délinquance économique et financière	167	120	-28,14%
<i>dont - travail clandestin</i>	78	49	-37,18%
- <i>emploi d'étranger sans titre de travail</i>	14	19	35,71%
* Infractions à la législation sur les chèques sauf chèques volés	9	27	200,00%
CRIMES ET DÉLITS CONTRE LES PERSONNES	966	1 018	5,38%
* Homicides	0	3	-
<i>dont - tentatives d'homicides</i>	0	2	-
* Coups et blessures volontaires	350	405	15,71%
<i>dont - coups et blessures volontaires non suivis de mort</i>	350	405	15,71%
* Autres atteintes contre les personnes	265	283	6,79%
<i>dont - menaces et chantages</i>	147	175	19,05%
- <i>atteintes à la dignité et la personnalité</i>	91	83	-8,79%
* Atteintes aux moeurs	120	117	-2,50%
<i>dont - viols</i>	43	34	-20,93%
- <i>sur mineur(e)s</i>	17	18	5,88%
- <i>agressions sexuelles y compris harcèlements</i>	34	43	26,47%
- <i>sur mineur(e)s</i>	22	33	50,00%
- <i>autres atteintes sexuelles</i>	43	39	-9,30%
* Infractions contre la famille et l'enfant	231	210	-9,09%
<i>dont - violences, mauvais traitements, abandons</i>	67	63	-5,97%
AUTRES INFRACTIONS (dont Stupéfiants)	2 517	2 138	-15,06%
* Infractions à la législation sur les stupéfiants	934	722	-22,70%
<i>dont - trafic ou revente sans usage</i>	17	8	-52,94%
- <i>usage - revente</i>	224	138	-38,39%
- <i>consommation</i>	585	498	-14,87%
* Délits à la police des étrangers	142	77	-45,77%
<i>dont - infractions aux conditions d'entrée et de séjour</i>	102	56	-45,10%
- <i>aide à l'entrée, à la circulation et au séjour</i>	31	16	-48,39%
* Destructions, dégradations	788	782	-0,76%
<i>dont - attentats par explosifs</i>	0	1	-
- <i>incendies volontaires</i>	49	55	12,24%
- <i>autres destructions et dégradations de biens publics</i>	158	134	-15,19%
- <i>destructions et dégradations de véhicules privés</i>	390	420	7,69%
- <i>autres destructions et dégradations de biens privés</i>	191	172	-9,95%
* Délits divers	653	557	-14,70%
<i>dont - faux documents (identité, circulation et autres)</i>	70	41	-41,43%
- <i>outrages à dépositaires de l'autorité</i>	118	80	-32,20%
- <i>violences à dépositaires de l'autorité</i>	64	54	-15,63%
- <i>port ou détention d'armes prohibées</i>	90	107	18,89%
- <i>pêche, chasse et atteintes à l'environnement</i>	21	17	-19,05%
- <i>autres délits divers non spécifiés</i>	274	234	-14,60%

DÉPARTEMENT DU MORBIHAN (56)

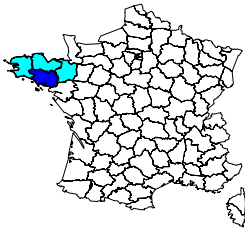

	Année 2007
Population du département (insee au 01 01 2005) :	689 000
Part du département dans la population nationale :	1,12%
Part du département dans la population de la région :	22,49%
Part du département dans la criminalité nationale :	0,76%
Part du département dans la criminalité de la région :	22,03%
Taux de criminalité pour 1000 habitants :	39,56
Rang national - taux de criminalité (sur 96) :	65

Total des personnes mises en cause :	7 989
Total des personnes mineures mises en cause :	1 675
Part des mineur(e)s dans le total des mis(es) en cause :	20,97%

Évolution de la criminalité constatée

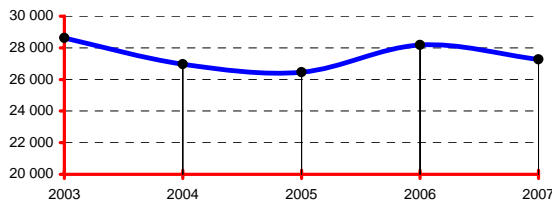

RÉGION : BRETAGNE

	Année 2007
Population de la région (insee au 01 01 2005):	3 063 000
Part de la région dans la population nationale :	4,98%
Total des infractions constatées sur la région :	123 715
Part de la région dans la criminalité nationale :	3,45%
Taux de criminalité pour 1000 habitants :	40,39
Rang national - taux de criminalité (sur 22) :	18

Total des personnes mises en cause :	36 926
Total des personnes mineures mises en cause :	7 196
Part des mineur(e)s dans le total des mis(es) en cause :	19,49%

Départements de la région, année 2007

Infractions constatées :	parts	variations
22 Côtes-d'Armor	16,62%	0,85%
29 Finistère	27,33%	-6,22%
35 Ille-et-Vilaine	34,01%	-2,17%
56 Morbihan	22,03%	-3,23%

Parts :

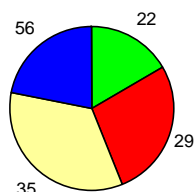

DONNÉES NATIONALES

	Année 2007
Population (métropole - insee au 01 01 2007) :	61 538 000
Total des infractions (métropole) :	3 589 293
Variation :	-3,66%
Taux pour 1000 habitants :	58,33
Total des personnes mises en cause :	1 128 871
Total des personnes mineures mises en cause :	203 699
Part des mineur(e)s dans le total des mis(es) en cause :	18,04%

Données départementales (services de police et unités de gendarmerie)	Année		
	2006	2007	variation
TOTAL DES INFRACTIONS	28 169	27 259	-3,23%
<i>Délinquance de voie publique</i>	13 132	12 441	-5,26%
<i>Infractions révélées par l'action des services</i>	1 752	1 589	-9,30%
<i>Atteintes volontaires à l'intégrité physique</i>	2 381	2 558	7,43%
<i>Atteintes aux biens</i>	19 738	19 070	-3,38%
VOLS (y compris recels)	16 076	15 340	-4,58%
* Vols à main armée	14	13	-7,14%
* Autres vols avec violences	283	267	-5,65%
* Cambriolages	2 986	3 159	5,79%
<i>dont - résidences principales</i>	1 082	1 150	6,28%
- <i>résidences secondaires</i>	217	274	26,27%
- <i>locaux industriels, commerciaux ou financiers</i>	970	1 089	12,27%
* Vols avec entrée par ruse	75	53	-29,33%
* Vols d'automobiles et de véhicules de transport avec fret	859	850	-1,05%
* Vols de véhicules motorisés à deux roues	999	810	-18,92%
* Vols à la roulotte	2 730	2 168	-20,59%
* Vols d'accessoires sur véhicules immatriculés	1 179	1 011	-14,25%
* Autres vols simples	6 672	6 823	2,26%
<i>dont - vols au préjudice des particuliers</i>	5 193	5 274	1,56%
<i>dont - vols à la tire</i>	396	484	22,22%
<i>dont - vols au préjudice d'établissements publics ou privés</i>	628	675	7,48%
<i>dont - vols à l'étalage</i>	567	574	1,23%
* Recels	279	186	-33,33%
ESCROQUERIES ET INFRACTIONS ÉCONOMIQUES ET FINANCIÈRES	2 742	2 598	-5,25%
* Escroqueries, faux et contrefaçons	2 587	2 387	-7,73%
<i>dont - escroqueries et abus de confiance</i>	1 259	1 288	2,30%
- <i>falsifications et usages de chèques volés</i>	1 045	772	-26,12%
- <i>falsifications et usages de cartes de crédit</i>	216	246	13,89%
- <i>faux en écriture (publique, authentique et autres)</i>	43	47	9,30%
- <i>contrefaçons et fraudes (sauf fiscales)</i>	19	11	-42,11%
* Délinquance économique et financière	97	124	27,84%
<i>dont - travail clandestin</i>	48	56	16,67%
- <i>emploi d'étranger sans titre de travail</i>	4	11	175,00%
* Infractions à la législation sur les chèques sauf chèques volés	58	87	50,00%
CRIMES ET DÉLITS CONTRE LES PERSONNES	2 633	2 836	7,71%
* Homicides	15	10	-33,33%
<i>dont - tentatives d'homicides</i>	3	6	100,00%
* Coups et blessures volontaires	1 222	1 404	14,89%
<i>dont - coups et blessures volontaires non suivis de mort</i>	1 220	1 400	14,75%
* Autres atteintes contre les personnes	616	682	10,71%
<i>dont - menaces et chantages</i>	395	427	8,10%
- <i>atteintes à la dignité et la personnalité</i>	125	149	19,20%
* Atteintes aux moeurs	310	293	-5,48%
<i>dont - viols</i>	76	71	-6,58%
- <i>sur mineur(e)s</i>	46	42	-8,70%
<i>dont - agressions sexuelles y compris harcèlements</i>	130	117	-10,00%
- <i>sur mineur(e)s</i>	78	75	-3,85%
<i>dont - autres atteintes sexuelles</i>	104	105	0,96%
* Infractions contre la famille et l'enfant	470	447	-4,89%
<i>dont - violences, mauvais traitements, abandons</i>	102	117	14,71%
AUTRES INFRACTIONS (dont Stupéfiants)	6 718	6 485	-3,47%
* Infractions à la législation sur les stupéfiants	1 161	1 083	-6,72%
<i>dont - trafic ou revente sans usage</i>	61	31	-49,18%
- <i>usage - revente</i>	154	171	11,04%
- <i>consommation</i>	774	713	-7,88%
* Délits à la police des étrangers	90	78	-13,33%
<i>dont - infractions aux conditions d'entrée et de séjour</i>	78	71	-8,97%
- <i>aide à l'entrée, à la circulation et au séjour</i>	5	6	20,00%
* Destructions, dégradations	3 941	3 916	-0,63%
<i>dont - attentats par explosifs</i>	0	0	-
- <i>incendies volontaires</i>	235	226	-3,83%
- <i>autres destructions et dégradations de biens publics</i>	533	477	-10,51%
- <i>destructions et dégradations de véhicules privés</i>	1 954	2 133	9,16%
- <i>autres destructions et dégradations de biens privés</i>	1 219	1 080	-11,40%
* Délits divers	1 526	1 408	-7,73%
<i>dont - faux documents (identité, circulation et autres)</i>	36	44	22,22%
- <i>outrages à dépositaires de l'autorité</i>	199	207	4,02%
- <i>violences à dépositaires de l'autorité</i>	134	124	-7,46%
- <i>port ou détention d'armes prohibées</i>	104	105	0,96%
- <i>pêche, chasse et atteintes à l'environnement</i>	98	34	-65,31%
- <i>autres délits divers non spécifiés</i>	923	858	-7,04%

DÉPARTEMENT DE LA MOSELLE (57)

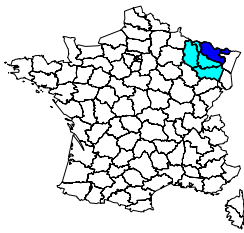

	Année 2007
Population du département (insee au 01 01 2005) :	1 037 000
Part du département dans la population nationale :	1,69%
Part du département dans la population de la région :	44,41%
Part du département dans la criminalité nationale :	1,35%
Part du département dans la criminalité de la région :	44,69%
Taux de criminalité pour 1000 habitants :	46,62
Rang national - taux de criminalité (sur 96) :	45

Total des personnes mises en cause :	18 039
Total des personnes mineures mises en cause :	3 080
Part des mineur(e)s dans le total des mis(es) en cause :	17,07%

Évolution de la criminalité constatée

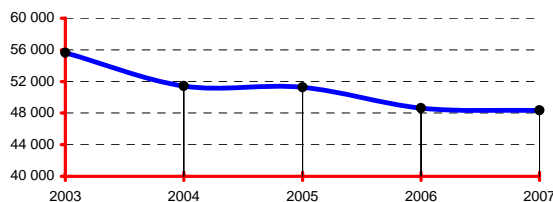

RÉGION : LORRAINE

	Année 2007
Population de la région (insee au 01 01 2005):	2 335 000
Part de la région dans la population nationale :	3,79%
Total des infractions constatées sur la région :	108 165
Part de la région dans la criminalité nationale :	3,01%
Taux de criminalité pour 1000 habitants :	46,32
Rang national - taux de criminalité (sur 22) :	13

Total des personnes mises en cause :	39 735
Total des personnes mineures mises en cause :	7 049
Part des mineur(e)s dans le total des mis(es) en cause :	17,74%

Départements de la région, année 2007

Infractions constatées :	parts	variations
54 Meurthe-et-Moselle	35,05%	-3,50%
55 Meuse	6,53%	-5,67%
57 Moselle	44,69%	-0,55%
88 Vosges	13,73%	4,81%

Parts :

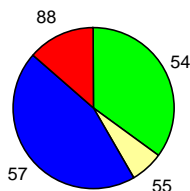

DONNÉES NATIONALES

	Année 2007
Population (métropole - insee au 01 01 2007) :	61 538 000
Total des infractions (métropole) :	3 589 293
Variation :	-3,66%
Taux pour 1000 habitants :	58,33
Total des personnes mises en cause :	1 128 871
Total des personnes mineures mises en cause :	203 699
Part des mineur(e)s dans le total des mis(es) en cause :	18,04%

Données départementales (services de police et unités de gendarmerie)	Année		
	2006	2007	variation
TOTAL DES INFRACTIONS	48 609	48 340	-0,55%
<i>Délinquance de voie publique</i>	20 199	20 583	1,90%
<i>Infractions révélées par l'action des services</i>	6 071	5 946	-2,06%
<i>Atteintes volontaires à l'intégrité physique</i>	5 386	5 514	2,38%
<i>Atteintes aux biens</i>	29 739	29 826	0,29%
VOLS (y compris recels)	22 386	22 669	1,26%
* Vols à main armée	64	48	-25,00%
* Autres vols avec violences	738	757	2,57%
* Cambriolages	3 497	3 711	6,12%
<i>dont - résidences principales</i>	1 554	1 567	0,84%
- <i>résidences secondaires</i>	67	64	-4,48%
- <i>locaux industriels, commerciaux ou financiers</i>	1 005	1 107	10,15%
* Vols avec entrée par ruse	158	104	-34,18%
* Vols d'automobiles et de véhicules de transport avec fret	1 527	1 462	-4,26%
* Vols de véhicules motorisés à deux roues	757	775	2,38%
* Vols à la roulotte	3 831	4 167	8,77%
* Vols d'accessoires sur véhicules immatriculés	1 667	1 861	11,64%
* Autres vols simples	9 692	9 366	-3,36%
<i>dont - vols au préjudice des particuliers</i>	7 022	6 811	-3,00%
<i>dont - vols à la tire</i>	1 163	1 042	-10,40%
<i>dont - vols au préjudice d'établissements publics ou privés</i>	1 174	1 164	-0,85%
<i>dont - vols à l'étalage</i>	1 168	1 085	-7,11%
* Recels	455	418	-8,13%
ESCROQUERIES ET INFRACTIONS ÉCONOMIQUES ET FINANCIÈRES	4 661	4 459	-4,33%
* Escroqueries, faux et contrefaçons	4 057	3 903	-3,80%
<i>dont - escroqueries et abus de confiance</i>	2 344	2 504	6,83%
- <i>falsifications et usages de chèques volés</i>	834	794	-4,80%
- <i>falsifications et usages de cartes de crédit</i>	684	438	-35,96%
- <i>faux en écriture (publique, authentique et autres)</i>	122	134	9,84%
- <i>contrefaçons et fraudes (sauf fiscales)</i>	33	18	-45,45%
* Délinquance économique et financière	457	437	-4,38%
<i>dont - travail clandestin</i>	223	228	2,24%
- <i>emploi d'étranger sans titre de travail</i>	56	63	12,50%
* Infractions à la législation sur les chèques sauf chèques volés	147	119	-19,05%
CRIMES ET DÉLITS CONTRE LES PERSONNES	6 023	6 032	0,15%
* Homicides	22	16	-27,27%
<i>dont - tentatives d'homicides</i>	6	5	-16,67%
* Coups et blessures volontaires	2 468	2 541	2,96%
<i>dont - coups et blessures volontaires non suivis de mort</i>	2 465	2 539	3,00%
* Autres atteintes contre les personnes	1 949	1 825	-6,36%
<i>dont - menaces et chantages</i>	1 203	1 136	-5,57%
- <i>atteintes à la dignité et la personnalité</i>	618	584	-5,50%
* Atteintes aux moeurs	454	483	6,39%
<i>dont - viols</i>	120	123	2,50%
<i>dont - sur mineur(e)s</i>	69	82	18,84%
<i>dont - agressions sexuelles y compris harcèlements</i>	181	202	11,60%
<i>dont - sur mineur(e)s</i>	122	143	17,21%
<i>dont - autres atteintes sexuelles</i>	147	150	2,04%
* Infractions contre la famille et l'enfant	1 130	1 167	3,27%
<i>dont - violences, mauvais traitements, abandons</i>	161	225	39,75%
AUTRES INFRACTIONS (dont Stupéfiants)	15 539	15 180	-2,31%
* Infractions à la législation sur les stupéfiants	3 065	3 007	-1,89%
<i>dont - trafic ou revente sans usage</i>	79	107	35,44%
- <i>usage - revente</i>	325	297	-8,62%
- <i>consommation</i>	2 365	2 340	-1,06%
* Délits à la police des étrangers	1 505	1 441	-4,25%
<i>dont - infractions aux conditions d'entrée et de séjour</i>	1 345	1 266	-5,87%
- <i>aide à l'entrée, à la circulation et au séjour</i>	132	146	10,61%
* Destructions, dégradations	7 808	7 575	-2,98%
<i>dont - attentats par explosifs</i>	1	0	-100,00%
- <i>incendies volontaires</i>	838	790	-5,73%
- <i>autres destructions et dégradations de biens publics</i>	911	919	0,88%
- <i>destructions et dégradations de véhicules privés</i>	3 406	3 519	3,32%
- <i>autres destructions et dégradations de biens privés</i>	2 652	2 347	-11,50%
* Délits divers	3 161	3 157	-0,13%
<i>dont - faux documents (identité, circulation et autres)</i>	188	203	7,98%
- <i>outrages à dépositaires de l'autorité</i>	511	525	2,74%
- <i>violences à dépositaires de l'autorité</i>	402	439	9,20%
- <i>port ou détention d'armes prohibées</i>	496	490	-1,21%
- <i>pêche, chasse et atteintes à l'environnement</i>	42	50	19,05%
- <i>autres délits divers non spécifiés</i>	1 413	1 368	-3,18%

DÉPARTEMENT DE LA NIÈVRE (58)

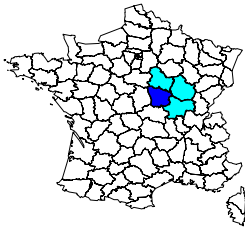

Population du département (insee au 01 01 2005) :	222 000
Part du département dans la population nationale :	0,36%
Part du département dans la population de la région :	13,69%
Part du département dans la criminalité nationale :	0,22%
Part du département dans la criminalité de la région :	12,14%
Taux de criminalité pour 1000 habitants :	36,27
Rang national - taux de criminalité (sur 96) :	75

Total des personnes mises en cause :	2 762
Total des personnes mineures mises en cause :	541
Part des mineur(e)s dans le total des mis(es) en cause :	19,59%

Évolution de la criminalité constatée

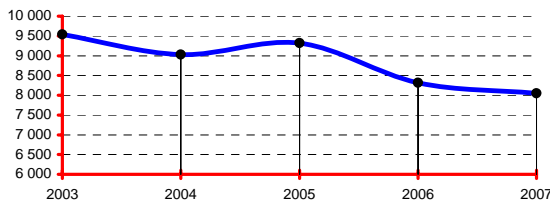

RÉGION : BOURGOGNE

Population de la région (insee au 01 01 2005) :	1 622 000
Part de la région dans la population nationale :	2,64%
Total des infractions constatées sur la région :	66 322
Part de la région dans la criminalité nationale :	1,85%
Taux de criminalité pour 1000 habitants :	40,89
Rang national - taux de criminalité (sur 22) :	17

Total des personnes mises en cause :	21 750
Total des personnes mineures mises en cause :	4 380
Part des mineur(e)s dans le total des mis(es) en cause :	20,14%

Départements de la région, année 2007

Infractions constatées :	parts	variations
21 Côte-d'Or	34,27%	-9,06%
58 Nièvre	12,14%	-3,20%
71 Saône-et-Loire	30,21%	-1,76%
89 Yonne	23,37%	-6,66%

Parts :

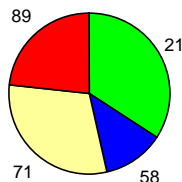

DONNÉES NATIONALES

Population (métropole - insee au 01 01 2007) :	61 538 000
Total des infractions (métropole) :	3 589 293
Variation :	-3,66%
Taux pour 1000 habitants :	58,33
Total des personnes mises en cause :	1 128 871
Total des personnes mineures mises en cause :	203 699
Part des mineur(e)s dans le total des mis(es) en cause :	18,04%

Données départementales (services de police et unités de gendarmerie)	Année		
	2006	2007	variation
TOTAL DES INFRACTIONS	8 318	8 052	-3,20%
<i>Délinquance de voie publique</i>	3 314	3 066	-7,48%
<i>Infractions révélées par l'action des services</i>	491	474	-3,46%
<i>Atteintes volontaires à l'intégrité physique</i>	888	877	-1,24%
<i>Atteintes aux biens</i>	5 498	5 147	-6,38%
VOLS (y compris recels)	4 477	4 253	-5,00%
* Vols à main armée	11	5	-54,55%
* Autres vols avec violences	89	63	-29,21%
* Cambriolages	902	863	-4,32%
<i>dont - résidences principales</i>	247	265	7,29%
- <i>résidences secondaires</i>	161	125	-22,36%
- <i>locaux industriels, commerciaux ou financiers</i>	326	299	-8,28%
* Vols avec entrée par ruse	22	22	0,00%
* Vols d'automobiles et de véhicules de transport avec fret	188	192	2,13%
* Vols de véhicules motorisés à deux roues	196	280	42,86%
* Vols à la roulotte	539	456	-15,40%
* Vols d'accessoires sur véhicules immatriculés	357	305	-14,57%
* Autres vols simples	2 095	1 999	-4,58%
<i>dont - vols au préjudice des particuliers</i>	1 465	1 370	-6,48%
<i>dont - vols à la tire</i>	76	73	-3,95%
<i>dont - vols au préjudice d'établissements publics ou privés</i>	309	319	3,24%
<i>dont - vols à l'étalage</i>	233	228	-2,15%
* Recels	78	68	-12,82%
ESCROQUERIES ET INFRACTIONS ÉCONOMIQUES ET FINANCIÈRES	924	998	8,01%
* Escroqueries, faux et contrefaçons	860	939	9,19%
<i>dont - escroqueries et abus de confiance</i>	467	504	7,92%
- <i>falsifications et usages de chèques volés</i>	238	247	3,78%
- <i>falsifications et usages de cartes de crédit</i>	116	135	16,38%
- <i>faux en écriture (publique, authentique et autres)</i>	30	36	20,00%
- <i>contrefaçons et fraudes (sauf fiscales)</i>	4	9	125,00%
* Délinquance économique et financière	53	53	0,00%
<i>dont - travail clandestin</i>	27	22	-18,52%
- <i>emploi d'étranger sans titre de travail</i>	2	4	100,00%
* Infractions à la législation sur les chèques sauf chèques volés	11	6	-45,45%
CRIMES ET DÉLITS CONTRE LES PERSONNES	1 136	1 097	-3,43%
* Homicides	12	5	-58,33%
<i>dont - tentatives d'homicides</i>	6	2	-66,67%
* Coups et blessures volontaires	516	533	3,29%
<i>dont - coups et blessures volontaires non suivis de mort</i>	516	532	3,10%
* Autres atteintes contre les personnes	337	294	-12,76%
<i>dont - menaces et chantages</i>	132	129	-2,27%
- <i>atteintes à la dignité et la personnalité</i>	176	141	-19,89%
* Atteintes aux moeurs	91	115	26,37%
<i>dont - viols</i>	25	43	72,00%
<i>dont - sur mineur(e)s</i>	13	27	107,69%
<i>dont - agressions sexuelles y compris harcèlements</i>	32	41	28,13%
<i>dont - sur mineur(e)s</i>	25	23	-8,00%
<i>dont - autres atteintes sexuelles</i>	34	30	-11,76%
* Infractions contre la famille et l'enfant	180	150	-16,67%
<i>dont - violences, mauvais traitements, abandons</i>	33	22	-33,33%
AUTRES INFRACTIONS (dont Stupéfiants)	1 781	1 704	-4,32%
* Infractions à la législation sur les stupéfiants	277	220	-20,58%
<i>dont - trafic ou revente sans usage</i>	5	2	-60,00%
- <i>usage - revente</i>	63	18	-71,43%
- <i>consommation</i>	165	177	7,27%
* Délits à la police des étrangers	39	79	102,56%
<i>dont - infractions aux conditions d'entrée et de séjour</i>	34	71	108,82%
- <i>aide à l'entrée, à la circulation et au séjour</i>	4	6	50,00%
* Destructions, dégradations	1 099	962	-12,47%
<i>dont - attentats par explosifs</i>	0	0	-
- <i>incendies volontaires</i>	132	126	-4,55%
- <i>autres destructions et dégradations de biens publics</i>	250	195	-22,00%
- <i>destructions et dégradations de véhicules privés</i>	406	408	0,49%
- <i>autres destructions et dégradations de biens privés</i>	311	233	-25,08%
* Délits divers	366	443	21,04%
<i>dont - faux documents (identité, circulation et autres)</i>	18	26	44,44%
- <i>outrages à dépositaires de l'autorité</i>	54	66	22,22%
- <i>violences à dépositaires de l'autorité</i>	34	33	-2,94%
- <i>port ou détention d'armes prohibées</i>	42	47	11,90%
- <i>pêche, chasse et atteintes à l'environnement</i>	5	7	40,00%
- <i>autres délits divers non spécifiés</i>	203	256	26,11%

DÉPARTEMENT DU NORD (59)

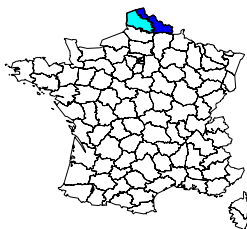

Population du département (insee au 01 01 2005) :	2 576 000
Part du département dans la population nationale :	4,19%
Part du département dans la population de la région :	63,89%
Part du département dans la criminalité nationale :	4,72%
Part du département dans la criminalité de la région :	67,55%
Taux de criminalité pour 1000 habitants :	65,78
Rang national - taux de criminalité (sur 96) :	16

Total des personnes mises en cause :	57 810
Total des personnes mineures mises en cause :	11 262
Part des mineur(e)s dans le total des mis(es) en cause :	19,48%

Évolution de la criminalité constatée

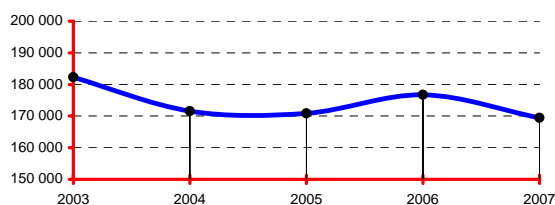

RÉGION : NORD - PAS-DE-CALAIS

Population de la région (insee au 01 01 2005) :	4 032 000
Part de la région dans la population nationale :	6,55%
Total des infractions constatées sur la région :	250 886
Part de la région dans la criminalité nationale :	6,99%
Taux de criminalité pour 1000 habitants :	62,22
Rang national - taux de criminalité (sur 22) :	4

Total des personnes mises en cause :	106 996
Total des personnes mineures mises en cause :	17 767
Part des mineur(e)s dans le total des mis(es) en cause :	16,61%

Départements de la région, année 2007

Infractions constatées :	parts	variations
59 Nord	67,55%	-4,10%
62 Pas-de-Calais	32,45%	-1,58%

Parts :

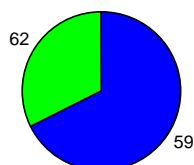

DONNÉES NATIONALES

Population (métropole - insee au 01 01 2007) :	61 538 000
Total des infractions (métropole) :	3 589 293
Variation :	-3,66%
Taux pour 1000 habitants :	58,33
Total des personnes mises en cause :	1 128 871
Total des personnes mineures mises en cause :	203 699
Part des mineur(e)s dans le total des mis(es) en cause :	18,04%

Données départementales (services de police et unités de gendarmerie)	Année		
	2006	2007	variation
TOTAL DES INFRACTIONS	176 703	169 462	-4,10%
<i>Délinquance de voie publique</i>	86 097	79 544	-7,61%
<i>Infractions révélées par l'action des services</i>	16 489	16 929	2,67%
<i>Atteintes volontaires à l'intégrité physique</i>	23 888	23 244	-2,70%
<i>Atteintes aux biens</i>	119 793	112 312	-6,24%
VOLS (y compris recels)	91 277	86 617	-5,11%
* Vols à main armée	253	244	-3,56%
* Autres vols avec violences	6 519	5 308	-18,58%
* Cambriolages	15 130	14 032	-7,26%
<i>dont - résidences principales</i>	7 821	7 374	-5,72%
- <i>résidences secondaires</i>	135	149	10,37%
- <i>locaux industriels, commerciaux ou financiers</i>	3 074	2 687	-12,59%
* Vols avec entrée par ruse	436	321	-26,38%
* Vols d'automobiles et de véhicules de transport avec fret	7 120	6 535	-8,22%
* Vols de véhicules motorisés à deux roues	3 308	2 847	-13,94%
* Vols à la roulotte	16 335	16 409	0,45%
* Vols d'accessoires sur véhicules immatriculés	7 496	7 077	-5,59%
* Autres vols simples	33 018	31 867	-3,49%
<i>dont - vols au préjudice des particuliers</i>	26 025	24 631	-5,36%
- <i>vols à la tire</i>	3 756	3 653	-2,74%
<i>dont - vols au préjudice d'établissements publics ou privés</i>	4 103	4 137	0,83%
- <i>vols à l'étalage</i>	1 972	2 054	4,16%
* Recels	1 662	1 977	18,95%
ESCROQUERIES ET INFRACTIONS ÉCONOMIQUES ET FINANCIÈRES	13 371	12 975	-2,96%
* Escroqueries, faux et contrefaçons	12 497	12 211	-2,29%
<i>dont - escroqueries et abus de confiance</i>	5 565	6 013	8,05%
- <i>falsifications et usages de chèques volés</i>	4 131	3 566	-13,68%
- <i>falsifications et usages de cartes de crédit</i>	2 268	2 185	-3,66%
- <i>faux en écriture (publique, authentique et autres)</i>	234	247	5,56%
- <i>contrefaçons et fraudes (sauf fiscales)</i>	208	139	-33,17%
* Délinquance économique et financière	590	514	-12,88%
<i>dont - travail clandestin</i>	330	262	-20,61%
- <i>emploi d'étranger sans titre de travail</i>	48	69	43,75%
* Infractions à la législation sur les chèques sauf chèques volés	284	250	-11,97%
CRIMES ET DÉLITS CONTRE LES PERSONNES	20 460	21 096	3,11%
* Homicides	55	64	16,36%
<i>dont - tentatives d'homicides</i>	26	38	46,15%
* Coups et blessures volontaires	8 923	9 900	10,95%
<i>dont - coups et blessures volontaires non suivis de mort</i>	8 912	9 891	10,99%
* Autres atteintes contre les personnes	6 510	6 305	-3,15%
<i>dont - menaces et chantages</i>	4 445	4 234	-4,75%
- <i>atteintes à la dignité et la personnalité</i>	1 597	1 596	-0,06%
* Atteintes aux moeurs	2 137	1 998	-6,50%
<i>dont - viols</i>	596	489	-17,95%
- <i>sur mineur(e)s</i>	325	274	-15,69%
<i>dont - agressions sexuelles y compris harcèlements</i>	790	754	-4,56%
- <i>sur mineur(e)s</i>	578	535	-7,44%
- <i>autres atteintes sexuelles</i>	728	730	0,27%
* Infractions contre la famille et l'enfant	2 835	2 829	-0,21%
<i>dont - violences, mauvais traitements, abandons</i>	1 023	1 041	1,76%
AUTRES INFRACTIONS (dont Stupéfiants)	51 595	48 774	-5,47%
* Infractions à la législation sur les stupéfiants	8 979	8 996	0,19%
<i>dont - trafic ou revente sans usage</i>	283	269	-4,95%
- <i>usage - revente</i>	721	942	30,65%
- <i>consommation</i>	7 611	7 402	-2,75%
* Délits à la police des étrangers	3 576	3 887	8,70%
<i>dont - infractions aux conditions d'entrée et de séjour</i>	3 222	3 566	10,68%
- <i>aide à l'entrée, à la circulation et au séjour</i>	162	184	13,58%
* Destructions, dégradations	30 178	27 672	-8,30%
<i>dont - attentats par explosifs</i>	0	3	-
- <i>incendies volontaires</i>	3 861	4 074	5,52%
- <i>autres destructions et dégradations de biens publics</i>	2 307	2 356	2,12%
- <i>destructions et dégradations de véhicules privés</i>	14 333	12 396	-13,51%
- <i>autres destructions et dégradations de biens privés</i>	9 677	8 843	-8,62%
* Délits divers	8 862	8 219	-7,26%
<i>dont - faux documents (identité, circulation et autres)</i>	328	295	-10,06%
- <i>outrages à dépositaires de l'autorité</i>	1 419	1 280	-9,80%
- <i>violences à dépositaires de l'autorité</i>	1 137	1 075	-5,45%
- <i>port ou détention d'armes prohibées</i>	1 477	1 372	-7,11%
- <i>pêche, chasse et atteintes à l'environnement</i>	68	53	-22,06%
- <i>autres délits divers non spécifiés</i>	4 218	3 930	-6,83%

DÉPARTEMENT DE L'OISE (60)

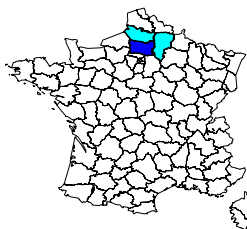

Population du département (insee au 01 01 2005) :	786 000
Part du département dans la population nationale :	1,28%
Part du département dans la population de la région :	41,79%
Part du département dans la criminalité nationale :	1,22%
Part du département dans la criminalité de la région :	44,80%
Taux de criminalité pour 1000 habitants :	55,76
Rang national - taux de criminalité (sur 96) :	28

Total des personnes mises en cause :	13 364
Total des personnes mineures mises en cause :	2 834
Part des mineur(e)s dans le total des mis(es) en cause :	21,21%

Évolution de la criminalité constatée

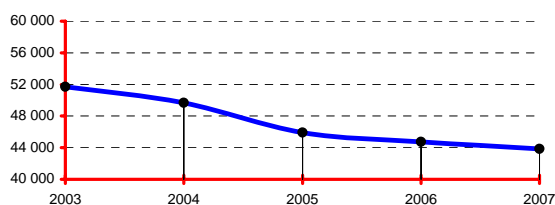

RÉGION : PICARDIE

Population de la région (insee au 01 01 2005):	1 881 000
Part de la région dans la population nationale :	3,06%
Total des infractions constatées sur la région :	97 832
Part de la région dans la criminalité nationale :	2,73%
Taux de criminalité pour 1000 habitants :	52,01
Rang national - taux de criminalité (sur 22) :	7

Total des personnes mises en cause :	31 688
Total des personnes mineures mises en cause :	6 629
Part des mineur(e)s dans le total des mis(es) en cause :	20,92%

Départements de la région, année 2007

Infractions constatées :	parts	variations
02 Aisne	26,29%	0,90%
60 Oise	44,80%	-2,08%
80 Somme	28,91%	2,75%

Parts :

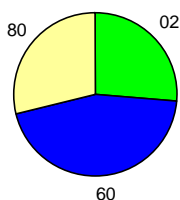

DONNÉES NATIONALES

Population (métropole - insee au 01 01 2007) :	61 538 000
Total des infractions (métropole) :	3 589 293
Variation :	-3,66%
Taux pour 1000 habitants :	58,33
Total des personnes mises en cause :	1 128 871
Total des personnes mineures mises en cause :	203 699
Part des mineur(e)s dans le total des mis(es) en cause :	18,04%

Données départementales (services de police et unités de gendarmerie)	Année		
	2006	2007	variation
TOTAL DES INFRACTIONS	44 757	43 827	-2,08%
<i>Délinquance de voie publique</i>	21 943	20 576	-6,23%
<i>Infractions révélées par l'action des services</i>	2 809	3 372	20,04%
<i>Atteintes volontaires à l'intégrité physique</i>	5 563	5 562	-0,02%
<i>Atteintes aux biens</i>	30 938	28 955	-6,41%
VOLS (y compris recels)	26 058	24 561	-5,74%
* Vols à main armée	103	78	-24,27%
* Autres vols avec violences	1 047	862	-17,67%
* Cambriolages	4 178	3 728	-10,77%
<i>dont - résidences principales</i>	2 289	2 026	-11,49%
- <i>résidences secondaires</i>	169	135	-20,12%
- <i>locaux industriels, commerciaux ou financiers</i>	968	912	-5,79%
* Vols avec entrée par ruse	179	148	-17,32%
* Vols d'automobiles et de véhicules de transport avec fret	3 846	3 753	-2,42%
* Vols de véhicules motorisés à deux roues	676	552	-18,34%
* Vols à la roulotte	3 940	4 024	2,13%
* Vols d'accessoires sur véhicules immatriculés	2 578	2 375	-7,87%
* Autres vols simples	9 129	8 583	-5,98%
<i>dont - vols au préjudice des particuliers</i>	7 028	6 407	-8,84%
<i>dont - vols à la tire</i>	917	991	8,07%
<i>dont - vols au préjudice d'établissements publics ou privés</i>	1 151	1 181	2,61%
<i>dont - vols à l'étalage</i>	607	638	5,11%
* Recels	382	458	19,90%
ESCROQUERIES ET INFRACTIONS ÉCONOMIQUES ET FINANCIÈRES	3 436	3 881	12,95%
* Escroqueries, faux et contrefaçons	3 262	3 592	10,12%
<i>dont - escroqueries et abus de confiance</i>	2 042	2 466	20,76%
- <i>falsifications et usages de chèques volés</i>	557	541	-2,87%
- <i>falsifications et usages de cartes de crédit</i>	522	443	-15,13%
- <i>faux en écriture (publique, authentique et autres)</i>	96	104	8,33%
- <i>contrefaçons et fraudes (sauf fiscales)</i>	18	19	5,56%
* Délinquance économique et financière	124	241	94,35%
<i>dont - travail clandestin</i>	53	100	88,68%
- <i>emploi d'étranger sans titre de travail</i>	10	54	440,00%
* Infractions à la législation sur les chèques sauf chèques volés	50	48	-4,00%
CRIMES ET DÉLITS CONTRE LES PERSONNES	5 527	5 958	7,80%
* Homicides	42	30	-28,57%
<i>dont - tentatives d'homicides</i>	20	11	-45,00%
* Coups et blessures volontaires	2 705	2 905	7,39%
<i>dont - coups et blessures volontaires non suivis de mort</i>	2 699	2 900	7,45%
* Autres atteintes contre les personnes	1 412	1 607	13,81%
<i>dont - menaces et chantages</i>	845	889	5,21%
- <i>atteintes à la dignité et la personnalité</i>	435	602	38,39%
* Atteintes aux moeurs	511	539	5,48%
<i>dont - viols</i>	131	169	29,01%
<i>dont - sur mineur(e)s</i>	73	103	41,10%
<i>dont - agressions sexuelles y compris harcèlements</i>	159	172	8,18%
<i>dont - sur mineur(e)s</i>	110	109	-0,91%
<i>dont - autres atteintes sexuelles</i>	217	195	-10,14%
* Infractions contre la famille et l'enfant	857	877	2,33%
<i>dont - violences, mauvais traitements, abandons</i>	191	180	-5,76%
AUTRES INFRACTIONS (dont Stupéfiants)	9 736	9 427	-3,17%
* Infractions à la législation sur les stupéfiants	1 626	1 603	-1,41%
<i>dont - trafic ou revente sans usage</i>	40	59	47,50%
- <i>usage - revente</i>	149	152	2,01%
- <i>consommation</i>	1 187	1 157	-2,53%
* Délits à la police des étrangers	310	629	102,90%
<i>dont - infractions aux conditions d'entrée et de séjour</i>	268	522	94,78%
- <i>aide à l'entrée, à la circulation et au séjour</i>	17	77	352,94%
* Destructions, dégradations	5 262	4 852	-7,79%
<i>dont - attentats par explosifs</i>	1	1	0,00%
- <i>incendies volontaires</i>	551	593	7,62%
- <i>autres destructions et dégradations de biens publics</i>	687	633	-7,86%
- <i>destructions et dégradations de véhicules privés</i>	2 272	2 080	-8,45%
- <i>autres destructions et dégradations de biens privés</i>	1 751	1 545	-11,76%
* Délits divers	2 538	2 343	-7,68%
<i>dont - faux documents (identité, circulation et autres)</i>	166	230	38,55%
- <i>outrages à dépositaires de l'autorité</i>	448	427	-4,69%
- <i>violences à dépositaires de l'autorité</i>	303	253	-16,50%
- <i>port ou détention d'armes prohibées</i>	219	257	17,35%
- <i>pêche, chasse et atteintes à l'environnement</i>	35	33	-5,71%
- <i>autres délits divers non spécifiés</i>	1 313	1 098	-16,37%

DÉPARTEMENT DE L'ORNE (61)

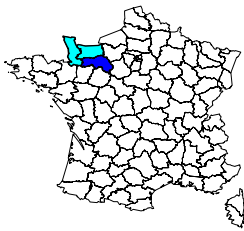

	Année 2007
Population du département (insee au 01 01 2005) :	293 000
Part du département dans la population nationale :	0,48%
Part du département dans la population de la région :	20,26%
Part du département dans la criminalité nationale :	0,28%
Part du département dans la criminalité de la région :	17,21%
Taux de criminalité pour 1000 habitants :	34,23
Rang national - taux de criminalité (sur 96) :	80

Total des personnes mises en cause :	4 168
Total des personnes mineures mises en cause :	851
Part des mineur(e)s dans le total des mis(es) en cause :	20,42%

Évolution de la criminalité constatée

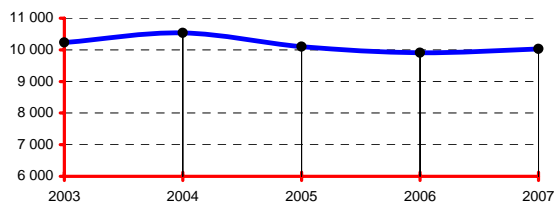

RÉGION : BASSE-NORMANDIE

	Année 2007
Population de la région (insee au 01 01 2005) :	1 446 000
Part de la région dans la population nationale :	2,35%
Total des infractions constatées sur la région :	58 258
Part de la région dans la criminalité nationale :	1,62%
Taux de criminalité pour 1000 habitants :	40,29
Rang national - taux de criminalité (sur 22) :	19

Total des personnes mises en cause :	23 164
Total des personnes mineures mises en cause :	4 659
Part des mineur(e)s dans le total des mis(es) en cause :	20,11%

Départements de la région, année 2007

Infractions constatées :	parts	variations
14 Calvados	54,09%	-1,98%
50 Manche	28,70%	-2,99%
61 Orne	17,21%	1,22%

Parts :

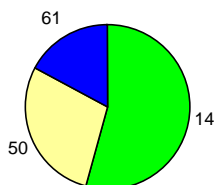

DONNÉES NATIONALES

	Année 2007
Population (métropole - insee au 01 01 2007) :	61 538 000
Total des infractions (métropole) :	3 589 293
Variation :	-3,66%
Taux pour 1000 habitants :	58,33
Total des personnes mises en cause :	1 128 871
Total des personnes mineures mises en cause :	203 699
Part des mineur(e)s dans le total des mis(es) en cause :	18,04%

Données départementales (services de police et unités de gendarmerie)	Année		
	2006	2007	variation
TOTAL DES INFRACTIONS	9 908	10 029	1,22%
<i>Délinquance de voie publique</i>	3 823	3 920	2,54%
<i>Infractions révélées par l'action des services</i>	1 035	939	-9,28%
<i>Atteintes volontaires à l'intégrité physique</i>	1 165	1 371	17,68%
<i>Atteintes aux biens</i>	6 055	5 943	-1,85%
VOLS (y compris recels)	4 842	4 856	0,29%
* Vols à main armée	11	5	-54,55%
* Autres vols avec violences	124	104	-16,13%
* Cambriolages	980	956	-2,45%
<i>dont - résidences principales</i>	278	268	-3,60%
- <i>résidences secondaires</i>	112	126	12,50%
- <i>locaux industriels, commerciaux ou financiers</i>	392	335	-14,54%
* Vols avec entrée par ruse	44	45	2,27%
* Vols d'automobiles et de véhicules de transport avec fret	258	260	0,78%
* Vols de véhicules motorisés à deux roues	226	255	12,83%
* Vols à la roulotte	645	785	21,71%
* Vols d'accessoires sur véhicules immatriculés	333	384	15,32%
* Autres vols simples	2 152	1 960	-8,92%
<i>dont - vols au préjudice des particuliers</i>	1 470	1 297	-11,77%
<i>dont - vols à la tire</i>	94	107	13,83%
<i>dont - vols au préjudice d'établissements publics ou privés</i>	266	269	1,13%
<i>dont - vols à l'étalage</i>	258	253	-1,94%
* Recels	69	102	47,83%
ESCROQUERIES ET INFRACTIONS ÉCONOMIQUES ET FINANCIÈRES	1 027	1 087	5,84%
* Escroqueries, faux et contrefaçons	958	963	0,52%
<i>dont - escroqueries et abus de confiance</i>	379	395	4,22%
- <i>falsifications et usages de chèques volés</i>	430	363	-15,58%
- <i>falsifications et usages de cartes de crédit</i>	124	163	31,45%
- <i>faux en écriture (publique, authentique et autres)</i>	10	21	110,00%
- <i>contrefaçons et fraudes (sauf fiscales)</i>	6	18	200,00%
* Délinquance économique et financière	51	76	49,02%
<i>dont - travail clandestin</i>	27	46	70,37%
- <i>emploi d'étranger sans titre de travail</i>	3	2	-33,33%
* Infractions à la législation sur les chèques sauf chèques volés	18	48	166,67%
CRIMES ET DÉLITS CONTRE LES PERSONNES	1 268	1 558	22,87%
* Homicides	5	5	0,00%
<i>dont - tentatives d'homicides</i>	1	0	-100,00%
* Coups et blessures volontaires	556	709	27,52%
<i>dont - coups et blessures volontaires non suivis de mort</i>	555	707	27,39%
* Autres atteintes contre les personnes	369	449	21,68%
<i>dont - menaces et chantages</i>	233	255	9,44%
- <i>atteintes à la dignité et la personnalité</i>	99	165	66,67%
* Atteintes aux moeurs	138	192	39,13%
<i>dont - viols</i>	35	53	51,43%
<i>dont - sur mineur(e)s</i>	23	36	56,52%
<i>dont - agressions sexuelles y compris harcèlements</i>	49	83	69,39%
<i>dont - sur mineur(e)s</i>	34	55	61,76%
<i>dont - autres atteintes sexuelles</i>	54	55	1,85%
* Infractions contre la famille et l'enfant	200	203	1,50%
<i>dont - violences, mauvais traitements, abandons</i>	39	50	28,21%
AUTRES INFRACTIONS (dont Stupéfiants)	2 771	2 528	-8,77%
* Infractions à la législation sur les stupéfiants	769	589	-23,41%
<i>dont - trafic ou revente sans usage</i>	18	12	-33,33%
- <i>usage - revente</i>	85	34	-60,00%
- <i>consommation</i>	542	439	-19,00%
* Délits à la police des étrangers	32	33	3,13%
<i>dont - infractions aux conditions d'entrée et de séjour</i>	26	27	3,85%
- <i>aide à l'entrée, à la circulation et au séjour</i>	2	1	-50,00%
* Destructions, dégradations	1 282	1 189	-7,25%
<i>dont - attentats par explosifs</i>	0	1	-
- <i>incendies volontaires</i>	119	117	-1,68%
- <i>autres destructions et dégradations de biens publics</i>	214	191	-10,75%
- <i>destructions et dégradations de véhicules privés</i>	555	573	3,24%
- <i>autres destructions et dégradations de biens privés</i>	394	307	-22,08%
* Délits divers	688	717	4,22%
<i>dont - faux documents (identité, circulation et autres)</i>	19	14	-26,32%
- <i>outrages à dépositaires de l'autorité</i>	142	165	16,20%
- <i>violences à dépositaires de l'autorité</i>	107	104	-2,80%
- <i>port ou détention d'armes prohibées</i>	94	121	28,72%
- <i>pêche, chasse et atteintes à l'environnement</i>	20	29	45,00%
- <i>autres délits divers non spécifiés</i>	289	254	-12,11%

DÉPARTEMENT DU PAS-DE-CALAIS (62)

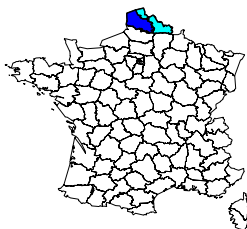

	Année 2007
Population du département (insee au 01 01 2005) :	1 456 000
Part du département dans la population nationale :	2,37%
Part du département dans la population de la région :	36,11%
Part du département dans la criminalité nationale :	2,27%
Part du département dans la criminalité de la région :	32,45%
Taux de criminalité pour 1000 habitants :	55,92
Rang national - taux de criminalité (sur 96) :	27

Total des personnes mises en cause :	49 186
Total des personnes mineures mises en cause :	6 505
Part des mineur(e)s dans le total des mis(es) en cause :	13,23%

Évolution de la criminalité constatée

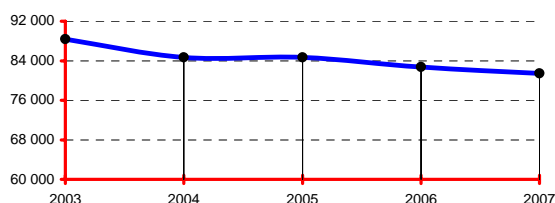

RÉGION : NORD - PAS-DE-CALAIS

	Année 2007
Population de la région (insee au 01 01 2005) :	4 032 000
Part de la région dans la population nationale :	6,55%
Total des infractions constatées sur la région :	250 886
Part de la région dans la criminalité nationale :	6,99%
Taux de criminalité pour 1000 habitants :	62,22
Rang national - taux de criminalité (sur 22) :	4

Total des personnes mises en cause :	106 996
Total des personnes mineures mises en cause :	17 767
Part des mineur(e)s dans le total des mis(es) en cause :	16,61%

Départements de la région, année 2007

Infractions constatées :	parts	variations
59 Nord	67,55%	-4,10%
62 Pas-de-Calais	32,45%	-1,58%

Parts :

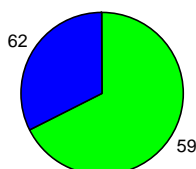

DONNÉES NATIONALES

	Année 2007
Population (métropole - insee au 01 01 2007) :	61 538 000
Total des infractions (métropole) :	3 589 293
Variation :	-3,66%
Taux pour 1000 habitants :	58,33
Total des personnes mises en cause :	1 128 871
Total des personnes mineures mises en cause :	203 699
Part des mineur(e)s dans le total des mis(es) en cause :	18,04%

Données départementales (services de police et unités de gendarmerie)	Année		
	2006	2007	variation
TOTAL DES INFRACTIONS	82 735	81 424	-1,58%
<i>Délinquance de voie publique</i>	35 164	32 123	-8,65%
<i>Infractions révélées par l'action des services</i>	11 465	13 292	15,94%
<i>Atteintes volontaires à l'intégrité physique</i>	10 702	11 281	5,41%
<i>Atteintes aux biens</i>	51 522	47 400	-8,00%
VOLS (y compris recels)	38 362	34 585	-9,85%
* Vols à main armée	128	59	-53,91%
* Autres vols avec violences	1 733	1 497	-13,62%
* Cambriolages	6 980	6 217	-10,93%
<i>dont - résidences principales</i>	3 279	3 055	-6,83%
- <i>résidences secondaires</i>	247	261	5,67%
- <i>locaux industriels, commerciaux ou financiers</i>	1 674	1 310	-21,74%
* Vols avec entrée par ruse	272	199	-26,84%
* Vols d'automobiles et de véhicules de transport avec fret	2 805	2 570	-8,38%
* Vols de véhicules motorisés à deux roues	1 658	1 396	-15,80%
* Vols à la roulotte	5 152	4 669	-9,38%
* Vols d'accessoires sur véhicules immatriculés	3 718	3 068	-17,48%
* Autres vols simples	15 245	14 079	-7,65%
<i>dont - vols au préjudice des particuliers</i>	11 369	10 393	-8,58%
- <i>vols à la tire</i>	937	758	-19,10%
<i>dont - vols au préjudice d'établissements publics ou privés</i>	1 733	1 781	2,77%
- <i>vols à l'étalage</i>	1 495	1 392	-6,89%
* Recels	671	831	23,85%
ESCROQUERIES ET INFRACTIONS ÉCONOMIQUES ET FINANCIÈRES	6 212	6 283	1,14%
* Escroqueries, faux et contrefaçons	5 810	5 687	-2,12%
<i>dont - escroqueries et abus de confiance</i>	2 335	2 733	17,04%
- <i>falsifications et usages de chèques volés</i>	2 406	1 849	-23,15%
- <i>falsifications et usages de cartes de crédit</i>	855	861	0,70%
- <i>faux en écriture (publique, authentique et autres)</i>	115	164	42,61%
- <i>contrefaçons et fraudes (sauf fiscales)</i>	62	60	-3,23%
* Délinquance économique et financière	244	298	22,13%
<i>dont - travail clandestin</i>	152	175	15,13%
- <i>emploi d'étranger sans titre de travail</i>	12	30	150,00%
* Infractions à la législation sur les chèques sauf chèques volés	158	298	88,61%
CRIMES ET DÉLITS CONTRE LES PERSONNES	10 561	11 240	6,43%
* Homicides	47	27	-42,55%
<i>dont - tentatives d'homicides</i>	20	15	-25,00%
* Coups et blessures volontaires	5 488	6 313	15,03%
<i>dont - coups et blessures volontaires non suivis de mort</i>	5 470	6 308	15,32%
* Autres atteintes contre les personnes	2 488	2 535	1,89%
<i>dont - menaces et chantages</i>	1 590	1 747	9,87%
- <i>atteintes à la dignité et la personnalité</i>	705	576	-18,30%
* Atteintes aux moeurs	1 180	1 081	-8,39%
<i>dont - viols</i>	320	283	-11,56%
- <i>sur mineur(e)s</i>	236	195	-17,37%
<i>dont - agressions sexuelles y compris harcèlements</i>	501	485	-3,19%
- <i>sur mineur(e)s</i>	396	366	-7,58%
- <i>autres atteintes sexuelles</i>	356	309	-13,20%
* Infractions contre la famille et l'enfant	1 358	1 284	-5,45%
<i>dont - violences, mauvais traitements, abandons</i>	482	389	-19,29%
AUTRES INFRACTIONS (dont Stupéfiants)	27 600	29 316	6,22%
* Infractions à la législation sur les stupéfiants	3 619	3 550	-1,91%
<i>dont - trafic ou revente sans usage</i>	106	81	-23,58%
- <i>usage - revente</i>	685	583	-14,89%
- <i>consommation</i>	2 575	2 666	3,53%
* Délits à la police des étrangers	5 547	7 331	32,16%
<i>dont - infractions aux conditions d'entrée et de séjour</i>	5 307	7 072	33,26%
- <i>aide à l'entrée, à la circulation et au séjour</i>	221	227	2,71%
* Destructions, dégradations	13 831	13 646	-1,34%
<i>dont - attentats par explosifs</i>	0	1	-
- <i>incendies volontaires</i>	1 687	1 678	-0,53%
- <i>autres destructions et dégradations de biens publics</i>	1 125	1 192	5,96%
- <i>destructions et dégradations de véhicules privés</i>	6 777	6 376	-5,92%
- <i>autres destructions et dégradations de biens privés</i>	4 242	4 399	3,70%
* Délits divers	4 603	4 789	4,04%
<i>dont - faux documents (identité, circulation et autres)</i>	1 015	870	-14,29%
- <i>outrages à dépositaires de l'autorité</i>	536	598	11,57%
- <i>violences à dépositaires de l'autorité</i>	380	443	16,58%
- <i>port ou détention d'armes prohibées</i>	402	451	12,19%
- <i>pêche, chasse et atteintes à l'environnement</i>	137	101	-26,28%
- <i>autres délits divers non spécifiés</i>	1 991	2 177	9,34%

DÉPARTEMENT DU PUY-DE-DÔME (63)

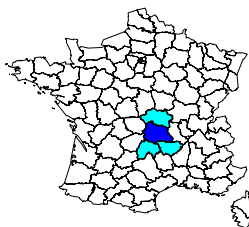

Population du département (insee au 01 01 2005) :	621 000
Part du département dans la population nationale :	1,01%
Part du département dans la population de la région :	46,66%
Part du département dans la criminalité nationale :	0,70%
Part du département dans la criminalité de la région :	54,99%
Taux de criminalité pour 1000 habitants :	40,60
Rang national - taux de criminalité (sur 96) :	60

Total des personnes mises en cause :	8 104
Total des personnes mineures mises en cause :	1 365
Part des mineur(e)s dans le total des mis(es) en cause :	16,84%

Évolution de la criminalité constatée

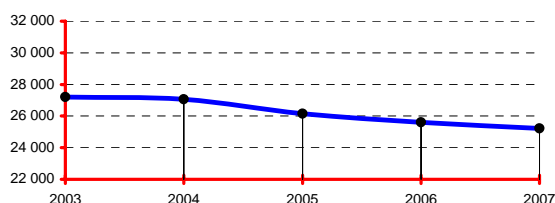

RÉGION : AUVERGNE

Population de la région (insee au 01 01 2005):	1 331 000
Part de la région dans la population nationale :	2,16%
Total des infractions constatées sur la région :	45 852
Part de la région dans la criminalité nationale :	1,28%
Taux de criminalité pour 1000 habitants :	34,45
Rang national - taux de criminalité (sur 22) :	21

Total des personnes mises en cause :	16 450
Total des personnes mineures mises en cause :	2 932
Part des mineur(e)s dans le total des mis(es) en cause :	17,82%

Départements de la région, année 2007

Infractions constatées :	parts	variations
03 Allier	25,58%	-5,16%
15 Cantal	7,16%	-6,94%
43 Haute-Loire	12,27%	-16,21%
63 Puy-de-Dôme	54,99%	-1,55%

Parts :

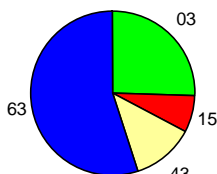

DONNÉES NATIONALES

Population (métropole - insee au 01 01 2007) :	61 538 000
Total des infractions (métropole) :	3 589 293
Variation :	-3,66%
Taux pour 1000 habitants :	58,33
Total des personnes mises en cause :	1 128 871
Total des personnes mineures mises en cause :	203 699
Part des mineur(e)s dans le total des mis(es) en cause :	18,04%

Données départementales (services de police et unités de gendarmerie)	Année		
	2006	2007	variation
TOTAL DES INFRACTIONS	25 612	25 215	-1,55%
Délinquance de voie publique	11 671	11 185	-4,16%
Infractions révélées par l'action des services	1 633	1 613	-1,22%
Atteintes volontaires à l'intégrité physique	2 409	2 752	14,24%
Atteintes aux biens	17 155	16 332	-4,80%
VOLS (y compris recels)	12 999	12 149	-6,54%
* Vols à main armée	13	11	-15,38%
* Autres vols avec violences	374	407	8,82%
* Cambriolages	2 181	2 108	-3,35%
<i>dont - résidences principales</i>	640	645	0,78%
- résidences secondaires	170	124	-27,06%
- locaux industriels, commerciaux ou financiers	689	663	-3,77%
* Vols avec entrée par ruse	77	66	-14,29%
* Vols d'automobiles et de véhicules de transport avec fret	1 000	863	-13,70%
* Vols de véhicules motorisés à deux roues	609	532	-12,64%
* Vols à la roulotte	1 779	1 648	-7,36%
* Vols d'accessoires sur véhicules immatriculés	1 193	1 011	-15,26%
* Autres vols simples	5 586	5 303	-5,07%
<i>dont - vols au préjudice des particuliers</i>	4 106	3 733	-9,08%
<i>dont - vols à la tire</i>	423	446	5,44%
<i>dont - vols au préjudice d'établissements publics ou privés</i>	556	588	5,76%
<i>dont - vols à l'étalage</i>	623	667	7,06%
* Recels	187	200	6,95%
ESCROQUERIES ET INFRACTIONS ÉCONOMIQUES ET FINANCIÈRES	2 824	3 008	6,52%
* Escroqueries, faux et contrefaçons	2 518	2 712	7,70%
<i>dont - escroqueries et abus de confiance</i>	1 361	1 601	17,63%
- falsifications et usages de chèques volés	665	640	-3,76%
- falsifications et usages de cartes de crédit	383	334	-12,79%
- faux en écriture (publique, authentique et autres)	79	93	17,72%
- contrefaçons et fraudes (sauf fiscales)	14	33	135,71%
* Délinquance économique et financière	202	214	5,94%
<i>dont - travail clandestin</i>	80	85	6,25%
- emploi d'étranger sans titre de travail	8	18	125,00%
* Infractions à la législation sur les chèques sauf chèques volés	104	82	-21,15%
CRIMES ET DÉLITS CONTRE LES PERSONNES	2 846	3 090	8,57%
* Homicides	9	14	55,56%
<i>dont - tentatives d'homicides</i>	7	5	-28,57%
* Coups et blessures volontaires	1 129	1 311	16,12%
<i>dont - coups et blessures volontaires non suivis de mort</i>	1 127	1 310	16,24%
* Autres atteintes contre les personnes	857	964	12,49%
<i>dont - menaces et chantages</i>	485	583	20,21%
- atteintes à la dignité et la personnalité	277	298	7,58%
* Atteintes aux moeurs	283	294	3,89%
<i>dont - viols</i>	87	87	0,00%
<i>dont - sur mineur(e)s</i>	54	43	-20,37%
<i>dont - agressions sexuelles y compris harcèlements</i>	79	102	29,11%
<i>dont - sur mineur(e)s</i>	44	60	36,36%
<i>dont - autres atteintes sexuelles</i>	111	103	-7,21%
* Infractions contre la famille et l'enfant	568	507	-10,74%
<i>dont - violences, mauvais traitements, abandons</i>	90	71	-21,11%
AUTRES INFRACTIONS (dont Stupéfiants)	6 943	6 968	0,36%
* Infractions à la législation sur les stupéfiants	877	872	-0,57%
<i>dont - trafic ou revente sans usage</i>	29	41	41,38%
- usage - revente	153	98	-35,95%
- consommation	631	644	2,06%
* Délits à la police des étrangers	154	180	16,88%
<i>dont - infractions aux conditions d'entrée et de séjour</i>	133	162	21,80%
- aide à l'entrée, à la circulation et au séjour	14	9	-35,71%
* Destructions, dégradations	4 343	4 383	0,92%
<i>dont - attentats par explosifs</i>	0	0	-
- incendies volontaires	228	213	-6,58%
- autres destructions et dégradations de biens publics	356	435	22,19%
- destructions et dégradations de véhicules privés	2 242	2 197	-2,01%
- autres destructions et dégradations de biens privés	1 517	1 538	1,38%
* Délits divers	1 569	1 533	-2,29%
<i>dont - faux documents (identité, circulation et autres)</i>	54	47	-12,96%
- outrages à dépositaires de l'autorité	197	202	2,54%
- violences à dépositaires de l'autorité	134	151	12,69%
- port ou détention d'armes prohibées	186	156	-16,13%
- pêche, chasse et atteintes à l'environnement	66	41	-37,88%
- autres délits divers non spécifiés	884	889	0,57%

DÉPARTEMENT DES PYRÉNÉES-ATLANTIQUES (64)

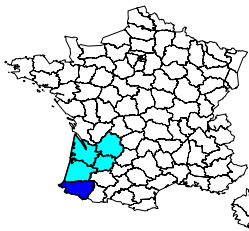

Année 2007	
Population du département (insee au 01 01 2005) :	628 000
Part du département dans la population nationale :	1,02%
Part du département dans la population de la région :	20,39%
Part du département dans la criminalité nationale :	0,79%
Part du département dans la criminalité de la région :	17,75%
Taux de criminalité pour 1000 habitants :	44,95
Rang national - taux de criminalité (sur 96) :	52

Total des personnes mises en cause :	10 678
Total des personnes mineures mises en cause :	1 602
Part des mineur(e)s dans le total des mis(es) en cause :	15,00%

Évolution de la criminalité constatée

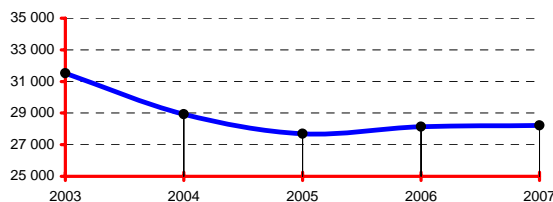

RÉGION : AQUITAINE

Année 2007	
Population de la région (insee au 01 01 2005) :	3 080 000
Part de la région dans la population nationale :	5,01%
Total des infractions constatées sur la région :	159 026
Part de la région dans la criminalité nationale :	4,43%
Taux de criminalité pour 1000 habitants :	51,63
Rang national - taux de criminalité (sur 22) :	9

Total des personnes mises en cause :	49 041
Total des personnes mineures mises en cause :	7 848
Part des mineur(e)s dans le total des mis(es) en cause :	16,00%

Départements de la région, année 2007

Infractions constatées :	parts	variations
24 Dordogne	8,48%	-2,49%
33 Gironde	55,93%	-3,99%
40 Landes	9,73%	-17,36%
47 Lot-et-Garonne	8,11%	-3,70%
64 Pyrénées-Atlantiques	17,75%	0,30%

Parts :

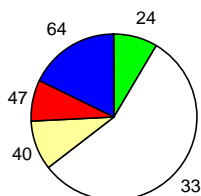

DONNÉES NATIONALES

Année 2007	
Population (métropole - insee au 01 01 2007) :	61 538 000
Total des infractions (métropole) :	3 589 293
Variation :	-3,66%
Taux pour 1000 habitants :	58,33
Total des personnes mises en cause :	1 128 871
Total des personnes mineures mises en cause :	203 699
Part des mineur(e)s dans le total des mis(es) en cause :	18,04%

Données départementales (services de police et unités de gendarmerie)	Année		
	2006	2007	variation
TOTAL DES INFRACTIONS	28 141	28 226	0,30%
<i>Délinquance de voie publique</i>	12 475	11 484	-7,94%
<i>Infractions révélées par l'action des services</i>	3 553	4 484	26,20%
<i>Atteintes volontaires à l'intégrité physique</i>	2 089	2 254	7,90%
<i>Atteintes aux biens</i>	19 197	17 803	-7,26%
VOLS (y compris recels)	15 118	13 943	-7,77%
* Vols à main armée	14	8	-42,86%
* Autres vols avec violences	352	336	-4,55%
* Cambriolages	2 062	1 826	-11,45%
<i>dont - résidences principales</i>	915	790	-13,66%
- <i>résidences secondaires</i>	53	69	30,19%
- <i>locaux industriels, commerciaux ou financiers</i>	691	616	-10,85%
* Vols avec entrée par ruse	96	93	-3,13%
* Vols d'automobiles et de véhicules de transport avec fret	900	696	-22,67%
* Vols de véhicules motorisés à deux roues	1 076	963	-10,50%
* Vols à la roulotte	2 680	2 536	-5,37%
* Vols d'accessoires sur véhicules immatriculés	881	784	-11,01%
* Autres vols simples	6 785	6 417	-5,42%
<i>dont - vols au préjudice des particuliers</i>	5 516	5 118	-7,22%
<i>dont - vols à la tire</i>	458	404	-11,79%
<i>dont - vols au préjudice d'établissements publics ou privés</i>	653	635	-2,76%
<i>dont - vols à l'étalage</i>	471	469	-0,42%
* Recels	272	284	4,41%
ESCROQUERIES ET INFRACTIONS ÉCONOMIQUES ET FINANCIÈRES	2 324	2 946	26,76%
* Escroqueries, faux et contrefaçons	2 072	2 696	30,12%
<i>dont - escroqueries et abus de confiance</i>	1 056	1 576	49,24%
- <i>falsifications et usages de chèques volés</i>	652	724	11,04%
- <i>falsifications et usages de cartes de crédit</i>	284	304	7,04%
- <i>faux en écriture (publique, authentique et autres)</i>	37	67	81,08%
- <i>contrefaçons et fraudes (sauf fiscales)</i>	21	15	-28,57%
* Délinquance économique et financière	201	180	-10,45%
<i>dont - travail clandestin</i>	78	87	11,54%
- <i>emploi d'étranger sans titre de travail</i>	23	20	-13,04%
* Infractions à la législation sur les chèques sauf chèques volés	51	70	37,25%
CRIMES ET DÉLITS CONTRE LES PERSONNES	2 132	2 312	8,44%
* Homicides	18	13	-27,78%
<i>dont - tentatives d'homicides</i>	10	8	-20,00%
* Coups et blessures volontaires	856	1 066	24,53%
<i>dont - coups et blessures volontaires non suivis de mort</i>	854	1 065	24,71%
* Autres atteintes contre les personnes	696	713	2,44%
<i>dont - menaces et chantages</i>	459	456	-0,65%
- <i>atteintes à la dignité et la personnalité</i>	146	194	32,88%
* Atteintes aux moeurs	249	242	-2,81%
<i>dont - viols</i>	70	62	-11,43%
<i>dont - sur mineur(e)s</i>	29	33	13,79%
<i>dont - agressions sexuelles y compris harcèlements</i>	93	97	4,30%
<i>dont - sur mineur(e)s</i>	55	63	14,55%
<i>dont - autres atteintes sexuelles</i>	86	82	-4,65%
* Infractions contre la famille et l'enfant	313	278	-11,18%
<i>dont - violences, mauvais traitements, abandons</i>	37	63	70,27%
AUTRES INFRACTIONS (dont Stupéfiants)	8 567	9 025	5,35%
* Infractions à la législation sur les stupéfiants	1 183	1 440	21,72%
<i>dont - trafic ou revente sans usage</i>	45	58	28,89%
- <i>usage - revente</i>	142	157	10,56%
- <i>consommation</i>	942	1 168	23,99%
* Délits à la police des étrangers	1 662	2 215	33,27%
<i>dont - infractions aux conditions d'entrée et de séjour</i>	1 544	2 093	35,56%
- <i>aide à l'entrée, à la circulation et au séjour</i>	87	107	22,99%
* Destructions, dégradations	4 351	4 144	-4,76%
<i>dont - attentats par explosifs</i>	4	7	75,00%
- <i>incendies volontaires</i>	277	189	-31,77%
- <i>autres destructions et dégradations de biens publics</i>	227	274	20,70%
- <i>destructions et dégradations de véhicules privés</i>	2 571	2 417	-5,99%
- <i>autres destructions et dégradations de biens privés</i>	1 272	1 257	-1,18%
* Délits divers	1 371	1 226	-10,58%
<i>dont - faux documents (identité, circulation et autres)</i>	157	227	44,59%
- <i>outrages à dépositaires de l'autorité</i>	246	212	-13,82%
- <i>violences à dépositaires de l'autorité</i>	179	148	-17,32%
- <i>port ou détention d'armes prohibées</i>	139	177	27,34%
- <i>pêche, chasse et atteintes à l'environnement</i>	16	36	125,00%
- <i>autres délits divers non spécifiés</i>	606	399	-34,16%

DÉPARTEMENT DES HAUTES-PYRÉNÉES (65)

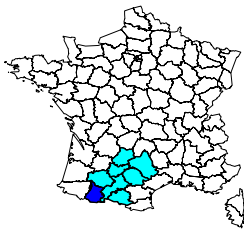

Population du département (insee au 01 01 2005) :	230 000
Part du département dans la population nationale :	0,37%
Part du département dans la population de la région :	8,41%
Part du département dans la criminalité nationale :	0,27%
Part du département dans la criminalité de la région :	6,80%
Taux de criminalité pour 1000 habitants :	41,68
Rang national - taux de criminalité (sur 96) :	58

Total des personnes mises en cause :	2 861
Total des personnes mineures mises en cause :	430
Part des mineur(e)s dans le total des mis(es) en cause :	15,03%

Évolution de la criminalité constatée

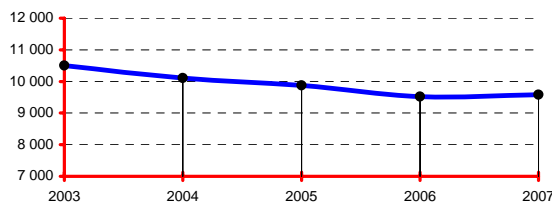

RÉGION : MIDI-PYRÉNÉES

Population de la région (insee au 01 01 2005):	2 735 000
Part de la région dans la population nationale :	4,44%
Total des infractions constatées sur la région :	140 892
Part de la région dans la criminalité nationale :	3,93%
Taux de criminalité pour 1000 habitants :	51,51
Rang national - taux de criminalité (sur 22) :	11

Total des personnes mises en cause :	38 019
Total des personnes mineures mises en cause :	6 501
Part des mineur(e)s dans le total des mis(es) en cause :	17,10%

Départements de la région, année 2007

Infractions constatées :	parts	variations
09 Ariège	3,71%	2,09%
12 Aveyron	5,68%	9,34%
31 Haute-Garonne	59,44%	1,44%
32 Gers	4,14%	11,52%
46 Lot	3,10%	0,67%
65 Hautes-Pyrénées	6,80%	0,67%
81 Tam	9,34%	3,20%
82 Tam-et-Garonne	7,78%	0,38%

Parts :

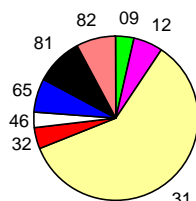

DONNÉES NATIONALES

Population (métropole - insee au 01 01 2007) :	61 538 000
Total des infractions (métropole) :	3 589 293
Variation :	-3,66%
Taux pour 1000 habitants :	58,33
Total des personnes mises en cause :	1 128 871
Total des personnes mineures mises en cause :	203 699
Part des mineur(e)s dans le total des mis(es) en cause :	18,04%

Données départementales (services de police et unités de gendarmerie)	Année		
	2006	2007	variation
TOTAL DES INFRACTIONS	9 522	9 586	0,67%
<i>Délinquance de voie publique</i>	4 127	3 966	-3,90%
<i>Infractions révélées par l'action des services</i>	732	756	3,28%
<i>Atteintes volontaires à l'intégrité physique</i>	847	1 016	19,95%
<i>Atteintes aux biens</i>	6 620	6 278	-5,17%
VOLS (y compris recels)	5 687	5 330	-6,28%
* Vols à main armée	12	9	-25,00%
* Autres vols avec violences	137	105	-23,36%
* Cambriolages	970	908	-6,39%
<i>dont - résidences principales</i>	382	348	-8,90%
- <i>résidences secondaires</i>	45	55	22,22%
- <i>locaux industriels, commerciaux ou financiers</i>	324	284	-12,35%
* Vols avec entrée par ruse	37	42	13,51%
* Vols d'automobiles et de véhicules de transport avec fret	387	374	-3,36%
* Vols de véhicules motorisés à deux roues	248	211	-14,92%
* Vols à la roulotte	869	868	-0,12%
* Vols d'accessoires sur véhicules immatriculés	337	344	2,08%
* Autres vols simples	2 611	2 373	-9,12%
<i>dont - vols au préjudice des particuliers</i>	2 146	1 918	-10,62%
<i>dont - vols à la tire</i>	220	184	-16,36%
<i>dont - vols au préjudice d'établissements publics ou privés</i>	219	222	1,37%
<i>dont - vols à l'étalage</i>	149	120	-19,46%
* Recels	79	96	21,52%
ESCROQUERIES ET INFRACTIONS ÉCONOMIQUES ET FINANCIÈRES	920	1 069	16,20%
* Escroqueries, faux et contrefaçons	784	957	22,07%
<i>dont - escroqueries et abus de confiance</i>	429	569	32,63%
- <i>falsifications et usages de chèques volés</i>	200	175	-12,50%
- <i>falsifications et usages de cartes de crédit</i>	122	179	46,72%
- <i>faux en écriture (publique, authentique et autres)</i>	25	27	8,00%
- <i>contrefaçons et fraudes (sauf fiscales)</i>	1	5	400,00%
* Délinquance économique et financière	94	88	-6,38%
<i>dont - travail clandestin</i>	41	47	14,63%
- <i>emploi d'étranger sans titre de travail</i>	9	7	-22,22%
* Infractions à la législation sur les chèques sauf chèques volés	42	24	-42,86%
CRIMES ET DÉLITS CONTRE LES PERSONNES	957	1 120	17,03%
* Homicides	3	8	166,67%
<i>dont - tentatives d'homicides</i>	1	1	0,00%
* Coups et blessures volontaires	374	478	27,81%
<i>dont - coups et blessures volontaires non suivis de mort</i>	374	476	27,27%
* Autres atteintes contre les personnes	269	316	17,47%
<i>dont - menaces et chantages</i>	166	197	18,67%
- <i>atteintes à la dignité et la personnalité</i>	68	84	23,53%
* Atteintes aux moeurs	102	126	23,53%
<i>dont - viols</i>	34	37	8,82%
<i>dont - sur mineur(e)s</i>	23	20	-13,04%
<i>dont - agressions sexuelles y compris harcèlements</i>	39	60	53,85%
<i>dont - sur mineur(e)s</i>	27	44	62,96%
<i>dont - autres atteintes sexuelles</i>	28	28	0,00%
* Infractions contre la famille et l'enfant	209	192	-8,13%
<i>dont - violences, mauvais traitements, abandons</i>	34	45	32,35%
AUTRES INFRACTIONS (dont Stupéfiants)	1 958	2 067	5,57%
* Infractions à la législation sur les stupéfiants	347	338	-2,59%
<i>dont - trafic ou revente sans usage</i>	26	9	-65,38%
- <i>usage - revente</i>	63	51	-19,05%
- <i>consommation</i>	233	241	3,43%
* Délits à la police des étrangers	147	127	-13,61%
<i>dont - infractions aux conditions d'entrée et de séjour</i>	120	96	-20,00%
- <i>aide à l'entrée, à la circulation et au séjour</i>	9	13	44,44%
* Destructions, dégradations	1 012	1 044	3,16%
<i>dont - attentats par explosifs</i>	4	0	-100,00%
- <i>incendies volontaires</i>	4	72	63,64%
- <i>autres destructions et dégradations de biens publics</i>	102	115	12,75%
- <i>destructions et dégradations de véhicules privés</i>	597	527	-11,73%
- <i>autres destructions et dégradations de biens privés</i>	265	330	24,53%
* Délits divers	452	558	23,45%
<i>dont - faux documents (identité, circulation et autres)</i>	23	30	30,43%
- <i>outrages à dépositaires de l'autorité</i>	62	84	35,48%
- <i>violences à dépositaires de l'autorité</i>	42	68	61,90%
- <i>port ou détention d'armes prohibées</i>	69	90	30,43%
- <i>pêche, chasse et atteintes à l'environnement</i>	13	19	46,15%
- <i>autres délits divers non spécifiés</i>	223	239	7,17%

DÉPARTEMENT DES PYRÉNÉES-ORIENTALES (66)

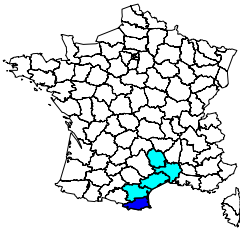

	Année 2007
Population du département (insee au 01 01 2005) :	422 000
Part du département dans la population nationale :	0,69%
Part du département dans la population de la région :	17,04%
Part du département dans la criminalité nationale :	0,93%
Part du département dans la criminalité de la région :	19,09%
Taux de criminalité pour 1000 habitants :	79,46
Rang national - taux de criminalité (sur 96) :	6

Total des personnes mises en cause :	11 707
Total des personnes mineures mises en cause :	1 584
Part des mineur(e)s dans le total des mis(es) en cause :	13,53%

Évolution de la criminalité constatée

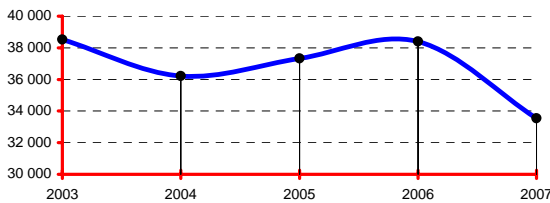

RÉGION : LANGUEDOC-ROUSSILLON

	Année 2007
Population de la région (insee au 01 01 2005) :	2 476 631
Part de la région dans la population nationale :	4,02%
Total des infractions constatées sur la région :	175 655
Part de la région dans la criminalité nationale :	4,89%
Taux de criminalité pour 1000 habitants :	70,92
Rang national - taux de criminalité (sur 22) :	3

Total des personnes mises en cause :	50 993
Total des personnes mineures mises en cause :	8 456
Part des mineur(e)s dans le total des mis(es) en cause :	16,58%

Départements de la région, année 2007

Infractions constatées :	parts	variations
11 Aude	10,99%	-3,51%
30 Gard	26,85%	-1,84%
34 Hérault	41,96%	-7,63%
48 Lozère	1,11%	2,91%
66 Pyrénées-Orientales	19,09%	-12,69%

Parts :

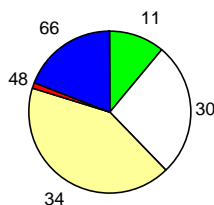

DONNÉES NATIONALES

	Année 2007
Population (métropole - insee au 01 01 2007) :	61 538 000
Total des infractions (métropole) :	3 589 293
Variation :	-3,66%
Taux pour 1000 habitants :	58,33
Total des personnes mises en cause :	1 128 871
Total des personnes mineures mises en cause :	203 699
Part des mineur(e)s dans le total des mis(es) en cause :	18,04%

Données départementales (services de police et unités de gendarmerie)	Année		
	2006	2007	variation
TOTAL DES INFRACTIONS	38 405	33 533	-12,69%
<i>Délinquance de voie publique</i>	17 077	14 706	-13,88%
<i>Infractions révélées par l'action des services</i>	8 067	5 740	-28,85%
<i>Atteintes volontaires à l'intégrité physique</i>	2 857	3 009	5,32%
<i>Atteintes aux biens</i>	23 757	21 257	-10,52%
VOLS (y compris recels)	20 562	18 982	-7,68%
* Vols à main armée	27	67	148,15%
* Autres vols avec violences	656	658	0,30%
* Cambriolages	3 218	2 823	-12,27%
<i>dont - résidences principales</i>	1 804	1 423	-21,12%
- <i>résidences secondaires</i>	316	359	13,61%
- <i>locaux industriels, commerciaux ou financiers</i>	737	588	-20,22%
* Vols avec entrée par ruse	126	115	-8,73%
* Vols d'automobiles et de véhicules de transport avec fret	2 424	1 942	-19,88%
* Vols de véhicules motorisés à deux roues	826	656	-20,58%
* Vols à la roulotte	4 661	4 137	-11,24%
* Vols d'accessoires sur véhicules immatriculés	1 314	1 318	0,30%
* Autres vols simples	6 994	6 934	-0,86%
<i>dont - vols au préjudice des particuliers</i>	5 910	5 721	-3,20%
<i>dont - vols à la tire</i>	659	727	10,32%
<i>dont - vols au préjudice d'établissements publics ou privés</i>	528	571	8,14%
<i>dont - vols à l'étalage</i>	317	332	4,73%
* Recels	316	332	5,06%
ESCROQUERIES ET INFRACTIONS ÉCONOMIQUES ET FINANCIÈRES	2 568	2 579	0,43%
* Escroqueries, faux et contrefaçons	2 160	2 244	3,89%
<i>dont - escroqueries et abus de confiance</i>	1 411	1 378	-2,34%
- <i>falsifications et usages de chèques volés</i>	375	495	32,00%
- <i>falsifications et usages de cartes de crédit</i>	244	244	0,00%
- <i>faux en écriture (publique, authentique et autres)</i>	94	91	-3,19%
- <i>contrefaçons et fraudes (sauf fiscales)</i>	14	5	-64,29%
* Délinquance économique et financière	344	296	-13,95%
<i>dont - travail clandestin</i>	134	126	-5,97%
- <i>emploi d'étranger sans titre de travail</i>	37	48	29,73%
* Infractions à la législation sur les chèques sauf chèques volés	64	39	-39,06%
CRIMES ET DÉLITS CONTRE LES PERSONNES	2 843	2 966	4,33%
* Homicides	21	19	-9,52%
<i>dont - tentatives d'homicides</i>	9	9	0,00%
* Coups et blessures volontaires	1 219	1 236	1,39%
<i>dont - coups et blessures volontaires non suivis de mort</i>	1 217	1 235	1,48%
* Autres atteintes contre les personnes	751	875	16,51%
<i>dont - menaces et chantages</i>	468	548	17,09%
- <i>atteintes à la dignité et la personnalité</i>	182	235	29,12%
* Atteintes aux moeurs	236	270	14,41%
<i>dont - viols</i>	71	90	26,76%
<i>dont - sur mineur(e)s</i>	37	43	16,22%
<i>dont - agressions sexuelles y compris harcèlements</i>	78	85	8,97%
<i>dont - sur mineur(e)s</i>	57	54	-5,26%
<i>dont - autres atteintes sexuelles</i>	85	94	10,59%
* Infractions contre la famille et l'enfant	616	566	-8,12%
<i>dont - violences, mauvais traitements, abandons</i>	122	132	8,20%
AUTRES INFRACTIONS (dont Stupéfiants)	12 432	9 006	-27,56%
* Infractions à la législation sur les stupéfiants	733	801	9,28%
<i>dont - trafic ou revente sans usage</i>	69	73	5,80%
- <i>usage - revente</i>	97	125	28,87%
- <i>consommation</i>	465	487	4,73%
* Délits à la police des étrangers	6 396	3 706	-42,06%
<i>dont - infractions aux conditions d'entrée et de séjour</i>	6 147	3 491	-43,21%
- <i>aide à l'entrée, à la circulation et au séjour</i>	44	56	27,27%
* Destructions, dégradations	3 511	2 607	-25,75%
<i>dont - attentats par explosifs</i>	1	0	-100,00%
- <i>incendies volontaires</i>	196	196	0,00%
- <i>autres destructions et dégradations de biens publics</i>	328	253	-22,87%
- <i>destructions et dégradations de véhicules privés</i>	1 783	1 223	-31,41%
- <i>autres destructions et dégradations de biens privés</i>	1 203	935	-22,28%
* Délits divers	1 792	1 892	5,58%
<i>dont - faux documents (identité, circulation et autres)</i>	282	462	63,83%
- <i>outrages à dépositaires de l'autorité</i>	199	192	-3,52%
- <i>violences à dépositaires de l'autorité</i>	181	166	-8,29%
- <i>port ou détention d'armes prohibées</i>	138	217	57,25%
- <i>pêche, chasse et atteintes à l'environnement</i>	12	21	75,00%
- <i>autres délits divers non spécifiés</i>	931	767	-17,62%

DÉPARTEMENT DU BAS-RHIN (67)

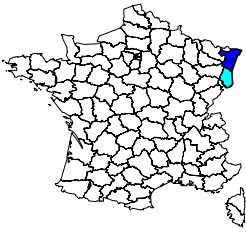

Population du département (insee au 01 01 2005) :	1 070 000
Part du département dans la population nationale :	1,74%
Part du département dans la population de la région :	59,25%
Part du département dans la criminalité nationale :	1,63%
Part du département dans la criminalité de la région :	62,43%
Taux de criminalité pour 1000 habitants :	54,56
Rang national - taux de criminalité (sur 96) :	30

Total des personnes mises en cause :	19 744
Total des personnes mineures mises en cause :	4 239
Part des mineur(e)s dans le total des mis(es) en cause :	21,47%

Évolution de la criminalité constatée

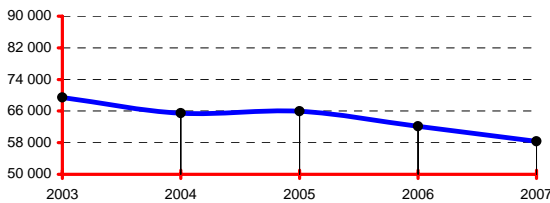

RÉGION : ALSACE

Population de la région (insee au 01 01 2005):	1 806 000
Part de la région dans la population nationale :	2,93%
Total des infractions constatées sur la région :	93 499
Part de la région dans la criminalité nationale :	2,60%
Taux de criminalité pour 1000 habitants :	51,77
Rang national - taux de criminalité (sur 22) :	8

Total des personnes mises en cause :	31 622
Total des personnes mineures mises en cause :	6 552
Part des mineur(e)s dans le total des mis(es) en cause :	20,72%

Départements de la région, année 2007

Infractions constatées :	parts	variations
67 Bas-Rhin	62,43%	-6,11%
68 Haut-Rhin	37,57%	-3,17%

Parts :

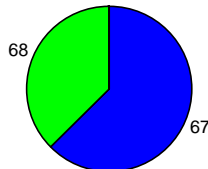

DONNÉES NATIONALES

Population (métropole - insee au 01 01 2007) :	61 538 000
Total des infractions (métropole) :	3 589 293
Variation :	-3,66%
Taux pour 1000 habitants :	58,33
Total des personnes mises en cause :	1 128 871
Total des personnes mineures mises en cause :	203 699
Part des mineur(e)s dans le total des mis(es) en cause :	18,04%

Données départementales (services de police et unités de gendarmerie)	Année		
	2006	2007	variation
TOTAL DES INFRACTIONS	62 172	58 376	-6,11%
<i>Délinquance de voie publique</i>	27 994	24 424	-12,75%
<i>Infractions révélées par l'action des services</i>	6 636	6 868	3,50%
<i>Atteintes volontaires à l'intégrité physique</i>	7 362	6 909	-6,15%
<i>Atteintes aux biens</i>	42 017	38 105	-9,31%
VOLS (y compris recels)	33 652	30 222	-10,19%
* Vols à main armée	74	37	-50,00%
* Autres vols avec violences	1 701	1 423	-16,34%
* Cambriolages	6 230	5 753	-7,66%
<i>dont - résidences principales</i>	2 548	2 216	-13,03%
- <i>résidences secondaires</i>	72	79	9,72%
- <i>locaux industriels, commerciaux ou financiers</i>	1 558	1 146	-26,44%
* Vols avec entrée par ruse	83	78	-6,02%
* Vols d'automobiles et de véhicules de transport avec fret	1 915	1 586	-17,18%
* Vols de véhicules motorisés à deux roues	1 207	1 343	11,27%
* Vols à la roulotte	5 294	4 166	-21,31%
* Vols d'accessoires sur véhicules immatriculés	2 808	2 127	-24,25%
* Autres vols simples	13 905	13 160	-5,36%
<i>dont - vols au préjudice des particuliers</i>	10 700	10 281	-3,92%
<i>dont - vols à la tire</i>	1 555	1 150	-26,05%
<i>dont - vols au préjudice d'établissements publics ou privés</i>	1 425	1 424	-0,07%
<i>dont - vols à l'étalage</i>	1 326	968	-27,00%
* Recels	435	549	26,21%
ESCROQUERIES ET INFRACTIONS ÉCONOMIQUES ET FINANCIÈRES	4 215	4 368	3,63%
* Escroqueries, faux et contrefaçons	3 728	3 722	-0,16%
<i>dont - escroqueries et abus de confiance</i>	1 918	2 127	10,90%
- <i>falsifications et usages de chèques volés</i>	1 158	978	-15,54%
- <i>falsifications et usages de cartes de crédit</i>	429	387	-9,79%
- <i>faux en écriture (publique, authentique et autres)</i>	172	178	3,49%
- <i>contrefaçons et fraudes (sauf fiscales)</i>	21	20	-4,76%
* Délinquance économique et financière	263	326	23,95%
<i>dont - travail clandestin</i>	100	120	20,00%
- <i>emploi d'étranger sans titre de travail</i>	46	50	8,70%
* Infractions à la législation sur les chèques sauf chèques volés	224	320	42,86%
CRIMES ET DÉLITS CONTRE LES PERSONNES	7 267	6 871	-5,45%
* Homicides	42	21	-50,00%
<i>dont - tentatives d'homicides</i>	30	11	-63,33%
* Coups et blessures volontaires	2 798	2 840	1,50%
<i>dont - coups et blessures volontaires non suivis de mort</i>	2 796	2 839	1,54%
* Autres atteintes contre les personnes	2 818	2 292	-18,67%
<i>dont - menaces et chantages</i>	1 710	1 418	-17,08%
- <i>atteintes à la dignité et la personnalité</i>	927	719	-22,44%
* Atteintes aux moeurs	561	667	18,89%
<i>dont - viols</i>	122	141	15,57%
<i>dont - sur mineur(e)s</i>	61	70	14,75%
<i>dont - agressions sexuelles y compris harcèlements</i>	187	231	23,53%
<i>dont - sur mineur(e)s</i>	113	107	-5,31%
<i>dont - autres atteintes sexuelles</i>	231	281	21,65%
* Infractions contre la famille et l'enfant	1 048	1 051	0,29%
<i>dont - violences, mauvais traitements, abandons</i>	353	399	13,03%
AUTRES INFRACTIONS (dont Stupéfiants)	17 038	16 915	-0,72%
* Infractions à la législation sur les stupéfiants	2 777	2 875	3,53%
<i>dont - trafic ou revente sans usage</i>	68	54	-20,59%
- <i>usage - revente</i>	377	368	-2,39%
- <i>consommation</i>	2 183	2 274	4,17%
* Délits à la police des étrangers	2 207	2 320	5,12%
<i>dont - infractions aux conditions d'entrée et de séjour</i>	1 992	2 145	7,68%
- <i>aide à l'entrée, à la circulation et au séjour</i>	147	138	-6,12%
* Destructons, dégradations	8 800	8 432	-4,18%
<i>dont - attentats par explosifs</i>	2	3	50,00%
- <i>incendies volontaires</i>	1 556	1 565	0,58%
- <i>autres destructions et dégradations de biens publics</i>	1 397	1 286	-7,95%
- <i>destructions et dégradations de véhicules privés</i>	3 491	3 070	-12,06%
- <i>autres destructions et dégradations de biens privés</i>	2 354	2 508	6,54%
* Délits divers	3 254	3 288	1,04%
<i>dont - faux documents (identité, circulation et autres)</i>	421	391	-7,13%
- <i>outrages à dépositaires de l'autorité</i>	411	455	10,71%
- <i>violences à dépositaires de l'autorité</i>	326	370	13,50%
- <i>port ou détention d'armes prohibées</i>	578	486	-15,92%
- <i>pêche, chasse et atteintes à l'environnement</i>	34	35	2,94%
- <i>autres délits divers non spécifiés</i>	1 400	1 400	0,00%

DÉPARTEMENT DU HAUT-RHIN (68)

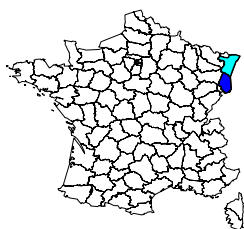

Année 2007	
Population du département (insee au 01 01 2005) :	736 000
Part du département dans la population nationale :	1,20%
Part du département dans la population de la région :	40,75%
Part du département dans la criminalité nationale :	0,98%
Part du département dans la criminalité de la région :	37,57%
Taux de criminalité pour 1000 habitants :	47,72
Rang national - taux de criminalité (sur 96) :	42

Total des personnes mises en cause :	11 878
Total des personnes mineures mises en cause :	2 313
Part des mineur(e)s dans le total des mis(es) en cause :	19,47%

Évolution de la criminalité constatée

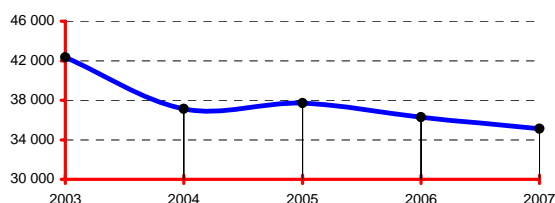

RÉGION : ALSACE

Année 2007	
Population de la région (insee au 01 01 2005):	1 806 000
Part de la région dans la population nationale :	2,93%
Total des infractions constatées sur la région :	93 499
Part de la région dans la criminalité nationale :	2,60%
Taux de criminalité pour 1000 habitants :	51,77
Rang national - taux de criminalité (sur 22) :	8

Total des personnes mises en cause :	31 622
Total des personnes mineures mises en cause :	6 552
Part des mineur(e)s dans le total des mis(es) en cause :	20,72%

Départements de la région, année 2007

Infractions constatées :	parts	variations
67 Bas-Rhin	62,43%	-6,11%
68 Haut-Rhin	37,57%	-3,17%

Parts :

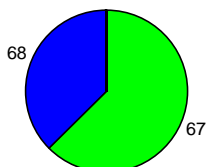

DONNÉES NATIONALES

Année 2007	
Population (métropole - insee au 01 01 2007) :	61 538 000
Total des infractions (métropole) :	3 589 293
Variation :	-3,66%
Taux pour 1000 habitants :	58,33
Total des personnes mises en cause :	1 128 871
Total des personnes mineures mises en cause :	203 699
Part des mineur(e)s dans le total des mis(es) en cause :	18,04%

Données départementales (services de police et unités de gendarmerie)	Année		
	2006	2007	variation
TOTAL DES INFRACTIONS	36 273	35 123	-3,17%
<i>Délinquance de voie publique</i>	14 909	13 564	-9,02%
<i>Infractions révélées par l'action des services</i>	3 474	3 775	8,66%
<i>Atteintes volontaires à l'intégrité physique</i>	4 749	4 998	5,24%
<i>Atteintes aux biens</i>	22 794	21 122	-7,34%
VOLS (y compris recels)	18 176	17 014	-6,39%
* Vols à main armée	42	27	-35,71%
* Autres vols avec violences	604	641	6,13%
* Cambriolages	3 538	3 215	-9,13%
<i>dont - résidences principales</i>	1 529	1 463	-4,32%
- <i>résidences secondaires</i>	57	51	-10,53%
- <i>locaux industriels, commerciaux ou financiers</i>	1 054	793	-24,76%
* Vols avec entrée par ruse	94	65	-30,85%
* Vols d'automobiles et de véhicules de transport avec fret	977	865	-11,46%
* Vols de véhicules motorisés à deux roues	894	723	-19,13%
* Vols à la roulotte	2 816	2 949	4,72%
* Vols d'accessoires sur véhicules immatriculés	1 288	1 098	-14,75%
* Autres vols simples	7 539	7 095	-5,89%
<i>dont - vols au préjudice des particuliers</i>	5 673	5 178	-8,73%
- <i>vols à la tire</i>	532	306	-42,48%
<i>dont - vols au préjudice d'établissements publics ou privés</i>	862	824	-4,41%
- <i>vols à l'étalage</i>	772	821	6,35%
* Recels	384	336	-12,50%
ESCROQUERIES ET INFRACTIONS ÉCONOMIQUES ET FINANCIÈRES	3 089	3 014	-2,43%
* Escroqueries, faux et contrefaçons	2 755	2 685	-2,54%
<i>dont - escroqueries et abus de confiance</i>	1 721	1 599	-7,09%
- <i>falsifications et usages de chèques volés</i>	487	673	38,19%
- <i>falsifications et usages de cartes de crédit</i>	386	300	-22,28%
- <i>faux en écriture (publique, authentique et autres)</i>	91	75	-17,58%
- <i>contrefaçons et fraudes (sauf fiscales)</i>	33	18	-45,45%
* Délinquance économique et financière	245	255	4,08%
<i>dont - travail clandestin</i>	87	128	47,13%
- <i>emploi d'étranger sans titre de travail</i>	27	29	7,41%
* Infractions à la législation sur les chèques sauf chèques volés	89	74	-16,85%
CRIMES ET DÉLITS CONTRE LES PERSONNES	5 041	5 210	3,35%
* Homicides	33	47	42,42%
<i>dont - tentatives d'homicides</i>	7	24	242,86%
* Coups et blessures volontaires	2 042	2 168	6,17%
<i>dont - coups et blessures volontaires non suivis de mort</i>	2 040	2 168	6,27%
* Autres atteintes contre les personnes	1 713	1 763	2,92%
<i>dont - menaces et chantages</i>	1 211	1 197	-1,16%
- <i>atteintes à la dignité et la personnalité</i>	383	439	14,62%
* Atteintes aux moeurs	341	407	19,35%
<i>dont - viols</i>	59	69	16,95%
- <i>sur mineur(e)s</i>	32	49	53,13%
<i>dont - agressions sexuelles y compris harcèlements</i>	94	137	45,74%
- <i>sur mineur(e)s</i>	61	103	68,85%
- <i>autres atteintes sexuelles</i>	163	175	7,36%
* Infractions contre la famille et l'enfant	912	825	-9,54%
<i>dont - violences, mauvais traitements, abandons</i>	264	283	7,20%
AUTRES INFRACTIONS (dont Stupéfiants)	9 967	9 885	-0,82%
* Infractions à la législation sur les stupéfiants	1 507	1 863	23,62%
<i>dont - trafic ou revente sans usage</i>	44	63	43,18%
- <i>usage - revente</i>	187	249	33,16%
- <i>consommation</i>	1 108	1 358	22,56%
* Délits à la police des étrangers	836	751	-10,17%
<i>dont - infractions aux conditions d'entrée et de séjour</i>	685	640	-6,57%
- <i>aide à l'entrée, à la circulation et au séjour</i>	120	97	-19,17%
* Destructions, dégradations	5 002	4 444	-11,16%
<i>dont - attentats par explosifs</i>	2	4	100,00%
- <i>incendies volontaires</i>	762	680	-10,76%
- <i>autres destructions et dégradations de biens publics</i>	550	520	-5,45%
- <i>destructions et dégradations de véhicules privés</i>	2 000	1 705	-14,75%
- <i>autres destructions et dégradations de biens privés</i>	1 688	1 535	-9,06%
* Délits divers	2 622	2 827	7,82%
<i>dont - faux documents (identité, circulation et autres)</i>	229	233	1,75%
- <i>outrages à dépositaires de l'autorité</i>	541	577	6,65%
- <i>violences à dépositaires de l'autorité</i>	382	410	7,33%
- <i>port ou détention d'armes prohibées</i>	355	378	6,48%
- <i>pêche, chasse et atteintes à l'environnement</i>	14	21	50,00%
- <i>autres délits divers non spécifiés</i>	1 056	1 164	10,23%

DÉPARTEMENT DU RHÔNE (69)

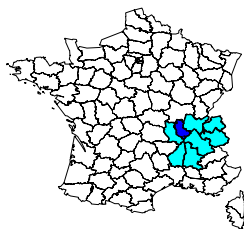

Population du département (insee au 01 01 2005) :	1 654 000
Part du département dans la population nationale :	2,69%
Part du département dans la population de la région :	27,76%
Part du département dans la criminalité nationale :	3,46%
Part du département dans la criminalité de la région :	35,70%
Taux de criminalité pour 1000 habitants :	75,15
Rang national - taux de criminalité (sur 96) :	7

Total des personnes mises en cause :	39 686
Total des personnes mineures mises en cause :	7 801
Part des mineur(e)s dans le total des mis(es) en cause :	19,66%

Évolution de la criminalité constatée

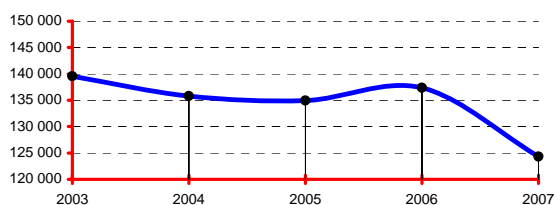

RÉGION : RHÔNE-ALPES

Population de la région (insee au 01 01 2005):	5 958 000
Part de la région dans la population nationale :	9,68%
Total des infractions constatées sur la région :	348 178
Part de la région dans la criminalité nationale :	9,70%
Taux de criminalité pour 1000 habitants :	58,44
Rang national - taux de criminalité (sur 22) :	5

Total des personnes mises en cause :	106 187
Total des personnes mineures mises en cause :	19 839
Part des mineur(e)s dans le total des mis(es) en cause :	18,68%

Départements de la région, année 2007

Infractions constatées :	parts	variations
01 Ain	6,45%	-3,61%
07 Ardèche	3,07%	-7,35%
26 Drôme	7,46%	-2,23%
38 Isère	18,90%	-3,48%
42 Loire	9,59%	-9,42%
69 Rhône	35,70%	-9,51%
73 Savoie	7,85%	-2,57%
74 Haute-Savoie	10,99%	-3,68%

Parts :

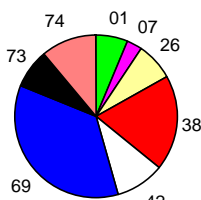

DONNÉES NATIONALES

Population (métropole - insee au 01 01 2007) :	61 538 000
Total des infractions (métropole) :	3 589 293
Variation :	-3,66%
Taux pour 1000 habitants :	58,33
Total des personnes mises en cause :	1 128 871
Total des personnes mineures mises en cause :	203 699
Part des mineur(e)s dans le total des mis(es) en cause :	18,04%

Données départementales (services de police et unités de gendarmerie)	Année		
	2006	2007	variation
TOTAL DES INFRACTIONS	137 349	124 291	-9,51%
<i>Délinquance de voie publique</i>	66 120	55 810	-15,59%
<i>Infractions révélées par l'action des services</i>	12 327	12 636	2,51%
<i>Atteintes volontaires à l'intégrité physique</i>	16 496	16 144	-2,13%
<i>Atteintes aux biens</i>	93 356	80 153	-14,14%
VOLS (y compris recels)	76 875	64 256	-16,41%
* Vols à main armée	175	152	-13,14%
* Autres vols avec violences	4 481	3 818	-14,80%
* Cambriolages	14 842	11 137	-24,96%
<i>dont - résidences principales</i>	7 736	4 946	-36,07%
- <i>résidences secondaires</i>	220	150	-31,82%
- <i>locaux industriels, commerciaux ou financiers</i>	3 165	2 990	-5,53%
* Vols avec entrée par ruse	240	165	-31,25%
* Vols d'automobiles et de véhicules de transport avec fret	5 947	4 787	-19,51%
* Vols de véhicules motorisés à deux roues	1 663	1 446	-13,05%
* Vols à la roulotte	10 570	8 380	-20,72%
* Vols d'accessoires sur véhicules immatriculés	6 877	6 060	-11,88%
* Autres vols simples	30 567	26 796	-12,34%
<i>dont - vols au préjudice des particuliers</i>	24 467	21 220	-13,27%
- <i>vols à la tire</i>	5 966	5 016	-15,92%
<i>dont - vols au préjudice d'établissements publics ou privés</i>	3 437	3 068	-10,74%
- <i>vols à l'étalage</i>	2 213	2 121	-4,16%
* Recels	1 513	1 515	0,13%
ESCROQUERIES ET INFRACTIONS ÉCONOMIQUES ET FINANCIÈRES	12 384	11 408	-7,88%
* Escroqueries, faux et contrefaçons	11 843	10 870	-8,22%
<i>dont - escroqueries et abus de confiance</i>	5 775	5 841	1,14%
- <i>falsifications et usages de chèques volés</i>	2 970	2 624	-11,65%
- <i>falsifications et usages de cartes de crédit</i>	2 477	1 860	-24,91%
- <i>faux en écriture (publique, authentique et autres)</i>	355	375	5,63%
- <i>contrefaçons et fraudes (sauf fiscales)</i>	139	74	-46,76%
* Délinquance économique et financière	404	434	7,43%
<i>dont - travail clandestin</i>	159	192	20,75%
- <i>emploi d'étranger sans titre de travail</i>	34	65	91,18%
* Infractions à la législation sur les chèques sauf chèques volés	137	104	-24,09%
CRIMES ET DÉLITS CONTRE LES PERSONNES	13 769	14 221	3,28%
* Homicides	76	60	-21,05%
<i>dont - tentatives d'homicides</i>	52	39	-25,00%
* Coups et blessures volontaires	5 907	6 311	6,84%
<i>dont - coups et blessures volontaires non suivis de mort</i>	5 906	6 305	6,76%
* Autres atteintes contre les personnes	4 661	4 695	0,73%
<i>dont - menaces et chantages</i>	3 215	3 267	1,62%
- <i>atteintes à la dignité et la personnalité</i>	1 152	1 148	-0,35%
* Atteintes aux moeurs	1 284	1 263	-1,64%
<i>dont - viols</i>	311	282	-9,32%
- <i>sur mineur(e)s</i>	144	144	0,00%
- <i>agressions sexuelles y compris harcèlements</i>	417	399	-4,32%
- <i>dont - sur mineur(e)s</i>	211	226	7,11%
- <i>autres atteintes sexuelles</i>	525	547	4,19%
* Infractions contre la famille et l'enfant	1 841	1 892	2,77%
<i>dont - violences, mauvais traitements, abandons</i>	652	618	-5,21%
AUTRES INFRACTIONS (dont Stupéfiants)	34 321	34 406	0,25%
* Infractions à la législation sur les stupéfiants	6 143	6 344	3,27%
<i>dont - trafic ou revente sans usage</i>	84	134	59,52%
- <i>usage - revente</i>	470	441	-6,17%
- <i>consommation</i>	4 937	4 947	0,20%
* Délits à la police des étrangers	2 829	2 834	0,18%
<i>dont - infractions aux conditions d'entrée et de séjour</i>	2 678	2 635	-1,61%
- <i>aide à l'entrée, à la circulation et au séjour</i>	80	125	56,25%
* Destructions, dégradations	17 994	17 412	-3,23%
<i>dont - attentats par explosifs</i>	2	0	-100,00%
- <i>incendies volontaires</i>	2 344	2 350	0,26%
- <i>autres destructions et dégradations de biens publics</i>	1 522	1 766	16,03%
- <i>destructions et dégradations de véhicules privés</i>	8 676	7 941	-8,47%
- <i>autres destructions et dégradations de biens privés</i>	5 450	5 355	-1,74%
* Délits divers	7 355	7 816	6,27%
<i>dont - faux documents (identité, circulation et autres)</i>	511	603	18,00%
- <i>outrages à dépositaires de l'autorité</i>	1 357	1 497	10,32%
- <i>violences à dépositaires de l'autorité</i>	1 184	1 154	-2,53%
- <i>port ou détention d'armes prohibées</i>	1 038	970	-6,55%
- <i>pêche, chasse et atteintes à l'environnement</i>	20	37	85,00%
- <i>autres délits divers non spécifiés</i>	3 133	3 466	10,63%

DÉPARTEMENT DE LA HAUTE-SAÔNE (70)

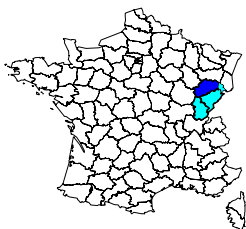

Année 2007

Population du département (insee au 01 01 2005) :	234 000
Part du département dans la population nationale :	0,38%
Part du département dans la population de la région :	20,49%
Part du département dans la criminalité nationale :	0,20%
Part du département dans la criminalité de la région :	16,47%
Taux de criminalité pour 1000 habitants :	31,13
Rang national - taux de criminalité (sur 96) :	88

Total des personnes mises en cause :	3 635
Total des personnes mineures mises en cause :	714
Part des mineur(e)s dans le total des mis(es) en cause :	19,64%

Évolution de la criminalité constatée

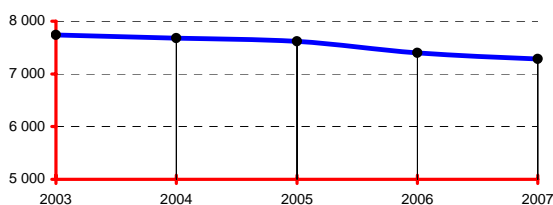

RÉGION : FRANCHE-COMTÉ

Année 2007

Population de la région (insee au 01 01 2005):	1 142 000
Part de la région dans la population nationale :	1,86%
Total des infractions constatées sur la région :	44 228
Part de la région dans la criminalité nationale :	1,23%
Taux de criminalité pour 1000 habitants :	38,73
Rang national - taux de criminalité (sur 22) :	20

Total des personnes mises en cause :	18 075
Total des personnes mineures mises en cause :	3 881
Part des mineur(e)s dans le total des mis(es) en cause :	21,47%

Départements de la région, année 2007

Infractions constatées :	parts	variations
25 Doubs	49,72%	-8,52%
39 Jura	19,06%	-7,40%
70 Haute-Saône	16,47%	-1,55%
90 Territoire de Belfort	14,76%	-6,84%

Parts :

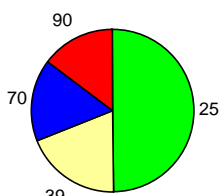

DONNÉES NATIONALES

Année 2007

Population (métropole - insee au 01 01 2007) :	61 538 000
Total des infractions (métropole) :	3 589 293
Variation :	-3,66%
Taux pour 1000 habitants :	58,33
Total des personnes mises en cause :	1 128 871
Total des personnes mineures mises en cause :	203 699
Part des mineur(e)s dans le total des mis(es) en cause :	18,04%

Données départementales (services de police et unités de gendarmerie)	Année		
	2006	2007	variation
TOTAL DES INFRACTIONS	7 399	7 284	-1,55%
<i>Délinquance de voie publique</i>	2 440	2 464	0,98%
<i>Infractions révélées par l'action des services</i>	822	810	-1,46%
<i>Atteintes volontaires à l'intégrité physique</i>	881	957	8,63%
<i>Atteintes aux biens</i>	4 280	4 199	-1,89%
VOLS (y compris recels)	3 828	3 700	-3,34%
* Vols à main armée	6	3	-50,00%
* Autres vols avec violences	58	63	8,62%
* Cambriolages	632	778	23,10%
<i>dont - résidences principales</i>	174	239	37,36%
- <i>résidences secondaires</i>	68	61	-10,29%
- <i>locaux industriels, commerciaux ou financiers</i>	242	338	39,67%
* Vols avec entrée par ruse	41	34	-17,07%
* Vols d'automobiles et de véhicules de transport avec fret	234	204	-12,82%
* Vols de véhicules motorisés à deux roues	171	163	-4,68%
* Vols à la roulotte	540	508	-5,93%
* Vols d'accessoires sur véhicules immatriculés	239	152	-36,40%
* Autres vols simples	1 787	1 682	-5,88%
<i>dont - vols au préjudice des particuliers</i>	1 188	1 199	0,93%
- <i>vols à la tire</i>	79	60	-24,05%
<i>dont - vols au préjudice d'établissements publics ou privés</i>	316	217	-31,33%
- <i>vols à l'étalage</i>	147	121	-17,69%
* Recels	120	113	-5,83%
ESCROQUERIES ET INFRACTIONS ÉCONOMIQUES ET FINANCIÈRES	762	734	-3,67%
* Escroqueries, faux et contrefaçons	661	634	-4,08%
<i>dont - escroqueries et abus de confiance</i>	351	352	0,28%
- <i>falsifications et usages de chèques volés</i>	204	159	-22,06%
- <i>falsifications et usages de cartes de crédit</i>	70	80	14,29%
- <i>faux en écriture (publique, authentique et autres)</i>	28	31	10,71%
- <i>contrefaçons et fraudes (sauf fiscales)</i>	4	7	75,00%
* Délinquance économique et financière	88	83	-5,68%
<i>dont - travail clandestin</i>	38	35	-7,89%
- <i>emploi d'étranger sans titre de travail</i>	0	3	-
* Infractions à la législation sur les chèques sauf chèques volés	13	17	30,77%
CRIMES ET DÉLITS CONTRE LES PERSONNES	1 152	1 204	4,51%
* Homicides	4	4	0,00%
<i>dont - tentatives d'homicides</i>	2	2	0,00%
* Coups et blessures volontaires	487	567	16,43%
<i>dont - coups et blessures volontaires non suivis de mort</i>	486	566	16,46%
* Autres atteintes contre les personnes	261	287	9,96%
<i>dont - menaces et chantages</i>	144	176	22,22%
- <i>atteintes à la dignité et la personnalité</i>	70	79	12,86%
* Atteintes aux moeurs	143	120	-16,08%
<i>dont - viols</i>	32	29	-9,38%
- <i>sur mineur(e)s</i>	19	18	-5,26%
- <i>agressions sexuelles y compris harcèlements</i>	53	44	-16,98%
- <i>dont - sur mineur(e)s</i>	35	25	-28,57%
<i>dont - autres atteintes sexuelles</i>	57	46	-19,30%
* Infractions contre la famille et l'enfant	257	226	-12,06%
<i>dont - violences, mauvais traitements, abandons</i>	37	28	-24,32%
AUTRES INFRACTIONS (dont Stupéfiants)	1 657	1 646	-0,66%
* Infractions à la législation sur les stupéfiants	528	513	-2,84%
<i>dont - trafic ou revente sans usage</i>	7	16	128,57%
- <i>usage - revente</i>	70	85	21,43%
- <i>consommation</i>	364	339	-6,87%
* Délits à la police des étrangers	26	32	23,08%
<i>dont - infractions aux conditions d'entrée et de séjour</i>	22	27	22,73%
- <i>aide à l'entrée, à la circulation et au séjour</i>	2	3	50,00%
* Destructions, dégradations	572	612	6,99%
<i>dont - attentats par explosifs</i>	0	0	-
- <i>incendies volontaires</i>	84	73	-13,10%
- <i>autres destructions et dégradations de biens publics</i>	104	121	16,35%
- <i>destructions et dégradations de véhicules privés</i>	225	239	6,22%
- <i>autres destructions et dégradations de biens privés</i>	159	179	12,58%
* Délits divers	531	489	-7,91%
<i>dont - faux documents (identité, circulation et autres)</i>	14	12	-14,29%
- <i>outrages à dépositaires de l'autorité</i>	83	94	13,25%
- <i>violences à dépositaires de l'autorité</i>	51	40	-21,57%
- <i>port ou détention d'armes prohibées</i>	80	78	-2,50%
- <i>pêche, chasse et atteintes à l'environnement</i>	18	24	33,33%
- <i>autres délits divers non spécifiés</i>	278	228	-17,99%

DÉPARTEMENT DE LA SAÔNE-ET-LOIRE (71)

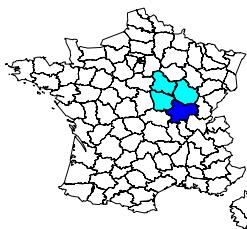

Année 2007	
Population du département (insee au 01 01 2005) :	546 000
Part du département dans la population nationale :	0,89%
Part du département dans la population de la région :	33,66%
Part du département dans la criminalité nationale :	0,56%
Part du département dans la criminalité de la région :	30,21%
Taux de criminalité pour 1000 habitants :	36,70
Rang national - taux de criminalité (sur 96) :	71

Total des personnes mises en cause :	6 919
Total des personnes mineures mises en cause :	1 427
Part des mineur(e)s dans le total des mis(es) en cause :	20,62%

Évolution de la criminalité constatée

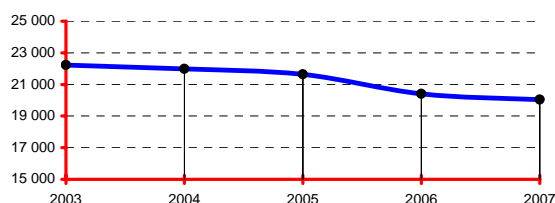

RÉGION : BOURGOGNE

Année 2007	
Population de la région (insee au 01 01 2005):	1 622 000
Part de la région dans la population nationale :	2,64%
Total des infractions constatées sur la région :	66 322
Part de la région dans la criminalité nationale :	1,85%
Taux de criminalité pour 1000 habitants :	40,89
Rang national - taux de criminalité (sur 22) :	17

Total des personnes mises en cause :	21 750
Total des personnes mineures mises en cause :	4 380
Part des mineur(e)s dans le total des mis(es) en cause :	20,14%

Départements de la région, année 2007

Infractions constatées :	parts	variations
21 Côte-d'Or	34,27%	-9,06%
71 Saône-et-Loire	30,21%	-1,76%
89 Yonne	23,37%	-6,66%
58 Nièvre	12,14%	-3,20%

Parts :

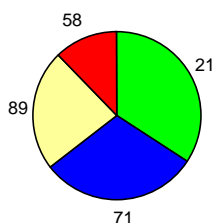

DONNÉES NATIONALES

Année 2007	
Population (métropole - insee au 01 01 2007) :	61 538 000
Total des infractions (métropole) :	3 589 293
Variation :	-3,66%
Taux pour 1000 habitants :	58,33
Total des personnes mises en cause :	1 128 871
Total des personnes mineures mises en cause :	203 699
Part des mineur(e)s dans le total des mis(es) en cause :	18,04%

Données départementales (services de police et unités de gendarmerie)	Année		
	2006	2007	variation
TOTAL DES INFRACTIONS	20 399	20 039	-1,76%
<i>Délinquance de voie publique</i>	8 463	8 284	-2,12%
<i>Infractions révélées par l'action des services</i>	1 658	1 780	7,36%
<i>Atteintes volontaires à l'intégrité physique</i>	2 050	1 965	-4,15%
<i>Atteintes aux biens</i>	13 237	12 821	-3,14%
VOLS (y compris recels)	10 720	10 436	-2,65%
* Vols à main armée	19	16	-15,79%
* Autres vols avec violences	189	208	10,05%
* Cambriolages	2 243	2 331	3,92%
<i>dont - résidences principales</i>	728	1 046	43,68%
- <i>résidences secondaires</i>	226	162	-28,32%
- <i>locaux industriels, commerciaux ou financiers</i>	833	700	-15,97%
* Vols avec entrée par ruse	72	64	-11,11%
* Vols d'automobiles et de véhicules de transport avec fret	770	709	-7,92%
* Vols de véhicules motorisés à deux roues	620	511	-17,58%
* Vols à la roulotte	1 160	1 243	7,16%
* Vols d'accessoires sur véhicules immatriculés	774	749	-3,23%
* Autres vols simples	4 706	4 423	-6,01%
<i>dont - vols au préjudice des particuliers</i>	3 423	3 171	-7,36%
<i>dont - vols à la tire</i>	242	272	12,40%
<i>dont - vols au préjudice d'établissements publics ou privés</i>	570	564	-1,05%
<i>dont - vols à l'étalage</i>	536	491	-8,40%
* Recels	167	182	8,98%
ESCROQUERIES ET INFRACTIONS ÉCONOMIQUES ET FINANCIÈRES	2 197	2 203	0,27%
* Escroqueries, faux et contrefaçons	2 015	2 047	1,59%
<i>dont - escroqueries et abus de confiance</i>	1 139	1 143	0,35%
- <i>falsifications et usages de chèques volés</i>	491	473	-3,67%
- <i>falsifications et usages de cartes de crédit</i>	309	325	5,18%
- <i>faux en écriture (publique, authentique et autres)</i>	46	53	15,22%
- <i>contrefaçons et fraudes (sauf fiscales)</i>	12	31	158,33%
* Délinquance économique et financière	123	104	-15,45%
<i>dont - travail clandestin</i>	49	52	6,12%
- <i>emploi d'étranger sans titre de travail</i>	5	4	-20,00%
* Infractions à la législation sur les chèques sauf chèques volés	59	52	-11,86%
CRIMES ET DÉLITS CONTRE LES PERSONNES	2 328	2 338	0,43%
* Homicides	7	9	28,57%
<i>dont - tentatives d'homicides</i>	3	3	0,00%
* Coups et blessures volontaires	946	970	2,54%
<i>dont - coups et blessures volontaires non suivis de mort</i>	945	970	2,65%
* Autres atteintes contre les personnes	778	727	-6,56%
<i>dont - menaces et chantages</i>	477	388	-18,66%
- <i>atteintes à la dignité et la personnalité</i>	247	273	10,53%
* Atteintes aux moeurs	261	264	1,15%
<i>dont - viols</i>	69	74	7,25%
<i>dont - sur mineur(e)s</i>	44	45	2,27%
<i>dont - agressions sexuelles y compris harcèlements</i>	92	98	6,52%
<i>dont - sur mineur(e)s</i>	62	65	4,84%
<i>dont - autres atteintes sexuelles</i>	100	90	-10,00%
* Infractions contre la famille et l'enfant	336	368	9,52%
<i>dont - violences, mauvais traitements, abandons</i>	70	53	-24,29%
AUTRES INFRACTIONS (dont Stupéfiants)	5 154	5 062	-1,79%
* Infractions à la législation sur les stupéfiants	1 144	1 215	6,21%
<i>dont - trafic ou revente sans usage</i>	24	12	-50,00%
- <i>usage - revente</i>	155	214	38,06%
- <i>consommation</i>	852	869	2,00%
* Délits à la police des étrangers	93	115	23,66%
<i>dont - infractions aux conditions d'entrée et de séjour</i>	78	98	25,64%
- <i>aide à l'entrée, à la circulation et au séjour</i>	3	7	133,33%
* Destructions, dégradations	2 684	2 567	-4,36%
<i>dont - attentats par explosifs</i>	0	0	-
- <i>incendies volontaires</i>	225	305	35,56%
- <i>autres destructions et dégradations de biens publics</i>	353	380	7,65%
- <i>destructions et dégradations de véhicules privés</i>	1 222	1 258	2,95%
- <i>autres destructions et dégradations de biens privés</i>	884	624	-29,41%
* Délits divers	1 233	1 165	-5,52%
<i>dont - faux documents (identité, circulation et autres)</i>	48	64	33,33%
- <i>outrages à dépositaires de l'autorité</i>	271	207	-23,62%
- <i>violences à dépositaires de l'autorité</i>	167	137	-17,96%
- <i>port ou détention d'armes prohibées</i>	122	123	0,82%
- <i>pêche, chasse et atteintes à l'environnement</i>	22	15	-31,82%
- <i>autres délits divers non spécifiés</i>	572	585	2,27%

DÉPARTEMENT DE LA SARTHE (72)

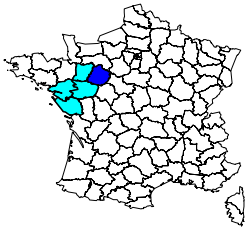

	Année 2007
Population du département (insee au 01 01 2005) :	552 000
Part du département dans la population nationale :	0,90%
Part du département dans la population de la région :	16,23%
Part du département dans la criminalité nationale :	0,58%
Part du département dans la criminalité de la région :	13,90%
Taux de criminalité pour 1000 habitants :	37,96
Rang national - taux de criminalité (sur 96) :	70

Total des personnes mises en cause :	6 661
Total des personnes mineures mises en cause :	1 432
Part des mineur(e)s dans le total des mis(es) en cause :	21,50%

Évolution de la criminalité constatée

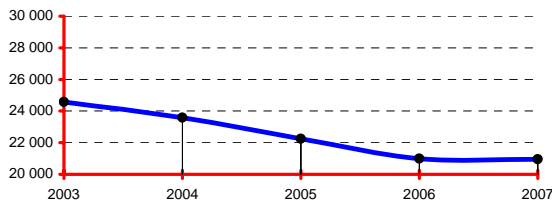

RÉGION : PAYS DE LA LOIRE

	Année 2007
Population de la région (insee au 01 01 2005) :	3 401 000
Part de la région dans la population nationale :	5,53%
Total des infractions constatées sur la région :	150 738
Part de la région dans la criminalité nationale :	4,20%
Taux de criminalité pour 1000 habitants :	44,32
Rang national - taux de criminalité (sur 22) :	15

Total des personnes mises en cause :	41 578
Total des personnes mineures mises en cause :	8 899
Part des mineur(e)s dans le total des mis(es) en cause :	21,40%

Départements de la région, année 2007

Infractions constatées :	parts	variations
44 Loire-Atlantique	47,22%	-4,32%
49 Maine-et-Loire	20,06%	-1,89%
53 Mayenne	5,55%	-3,34%
72 Sarthe	13,90%	-0,15%
85 Vendée	13,27%	-6,39%

Parts :

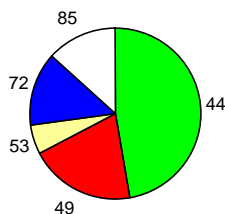

DONNÉES NATIONALES

	Année 2007
Population (métropole - insee au 01 01 2007) :	61 538 000
Total des infractions (métropole) :	3 589 293
Variation :	-3,66%
Taux pour 1000 habitants :	58,33
Total des personnes mises en cause :	1 128 871
Total des personnes mineures mises en cause :	203 699
Part des mineur(e)s dans le total des mis(es) en cause :	18,04%

Données départementales (services de police et unités de gendarmerie)	Année		
	2006	2007	variation
TOTAL DES INFRACTIONS	20 987	20 956	-0,15%
<i>Délinquance de voie publique</i>	8 853	8 210	-7,26%
<i>Infractions révélées par l'action des services</i>	1 507	1 437	-4,64%
<i>Atteintes volontaires à l'intégrité physique</i>	2 015	2 579	27,99%
<i>Atteintes aux biens</i>	14 248	13 509	-5,19%
VOLS (y compris recels)	11 718	11 223	-4,22%
* Vols à main armée	15	23	53,33%
* Autres vols avec violences	305	228	-25,25%
* Cambriolages	2 301	2 141	-6,95%
<i>dont - résidences principales</i>	864	754	-12,73%
- <i>résidences secondaires</i>	190	241	26,84%
- <i>locaux industriels, commerciaux ou financiers</i>	714	637	-10,78%
* Vols avec entrée par ruse	72	77	6,94%
* Vols d'automobiles et de véhicules de transport avec fret	609	477	-21,67%
* Vols de véhicules motorisés à deux roues	674	550	-18,40%
* Vols à la roulotte	1 242	1 473	18,60%
* Vols d'accessoires sur véhicules immatriculés	942	788	-16,35%
* Autres vols simples	5 326	5 305	-0,39%
<i>dont - vols au préjudice des particuliers</i>	4 053	3 907	-3,60%
<i>dont - vols à la tire</i>	227	272	19,82%
<i>dont - vols au préjudice d'établissements publics ou privés</i>	693	811	17,03%
<i>dont - vols à l'étalage</i>	423	397	-6,15%
* Recels	232	161	-30,60%
ESCROQUERIES ET INFRACTIONS ÉCONOMIQUES ET FINANCIÈRES	2 320	2 427	4,61%
* Escroqueries, faux et contrefaçons	2 196	2 234	1,73%
<i>dont - escroqueries et abus de confiance</i>	1 212	1 302	7,43%
- <i>falsifications et usages de chèques volés</i>	620	564	-9,03%
- <i>falsifications et usages de cartes de crédit</i>	283	286	1,06%
- <i>faux en écriture (publique, authentique et autres)</i>	57	57	0,00%
- <i>contrefaçons et fraudes (sauf fiscales)</i>	8	16	100,00%
* Délinquance économique et financière	87	130	49,43%
<i>dont - travail clandestin</i>	37	49	32,43%
- <i>emploi d'étranger sans titre de travail</i>	5	7	40,00%
* Infractions à la législation sur les chèques sauf chèques volés	37	63	70,27%
CRIMES ET DÉLITS CONTRE LES PERSONNES	2 096	2 704	29,01%
* Homicides	8	8	0,00%
<i>dont - tentatives d'homicides</i>	6	3	-50,00%
* Coups et blessures volontaires	938	1 278	36,25%
<i>dont - coups et blessures volontaires non suivis de mort</i>	937	1 277	36,29%
* Autres atteintes contre les personnes	573	748	30,54%
<i>dont - menaces et chantages</i>	389	531	36,50%
- <i>atteintes à la dignité et la personnalité</i>	132	155	17,42%
* Atteintes aux moeurs	272	340	25,00%
<i>dont - viols</i>	68	70	2,94%
<i>dont - sur mineur(e)s</i>	41	48	17,07%
<i>dont - agressions sexuelles y compris harcèlements</i>	75	127	69,33%
<i>dont - sur mineur(e)s</i>	43	91	111,63%
<i>dont - autres atteintes sexuelles</i>	127	142	11,81%
* Infractions contre la famille et l'enfant	305	330	8,20%
<i>dont - violences, mauvais traitements, abandons</i>	78	151	93,59%
AUTRES INFRACTIONS (dont Stupéfiants)	4 853	4 602	-5,17%
* Infractions à la législation sur les stupéfiants	872	850	-2,52%
<i>dont - trafic ou revente sans usage</i>	13	17	30,77%
- <i>usage - revente</i>	157	187	19,11%
- <i>consommation</i>	655	572	-12,67%
* Délits à la police des étrangers	121	146	20,66%
<i>dont - infractions aux conditions d'entrée et de séjour</i>	94	130	38,30%
- <i>aide à l'entrée, à la circulation et au séjour</i>	18	4	-77,78%
* Destructions, dégradations	2 762	2 447	-11,40%
<i>dont - attentats par explosifs</i>	0	0	-
- <i>incendies volontaires</i>	206	170	-17,48%
- <i>autres destructions et dégradations de biens publics</i>	197	256	29,95%
- <i>destructions et dégradations de véhicules privés</i>	1 388	1 094	-21,18%
- <i>autres destructions et dégradations de biens privés</i>	971	927	-4,53%
* Délits divers	1 098	1 159	5,56%
<i>dont - faux documents (identité, circulation et autres)</i>	62	48	-22,58%
- <i>outrages à dépositaires de l'autorité</i>	207	250	20,77%
- <i>violences à dépositaires de l'autorité</i>	130	156	20,00%
- <i>port ou détention d'armes prohibées</i>	164	159	-3,05%
- <i>pêche, chasse et atteintes à l'environnement</i>	10	10	0,00%
- <i>autres délits divers non spécifiés</i>	501	506	1,00%

DÉPARTEMENT DE LA SAVOIE (73)

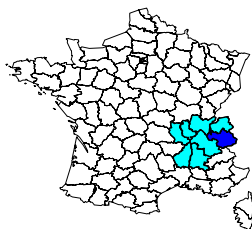

Année 2007	
Population du département (insee au 01 01 2005) :	400 000
Part du département dans la population nationale :	0,65%
Part du département dans la population de la région :	6,71%
Part du département dans la criminalité nationale :	0,76%
Part du département dans la criminalité de la région :	7,85%
Taux de criminalité pour 1000 habitants :	68,33
Rang national - taux de criminalité (sur 96) :	13

Total des personnes mises en cause :	10 841
Total des personnes mineures mises en cause :	1 298
Part des mineur(e)s dans le total des mis(es) en cause :	11,97%

Évolution de la criminalité constatée

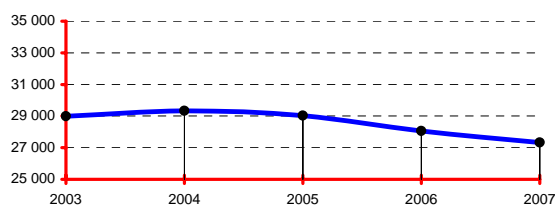

RÉGION : RHÔNE-ALPES

Année 2007	
Population de la région (insee au 01 01 2005):	5 958 000
Part de la région dans la population nationale :	9,68%
Total des infractions constatées sur la région :	348 178
Part de la région dans la criminalité nationale :	9,70%
Taux de criminalité pour 1000 habitants :	58,44
Rang national - taux de criminalité (sur 22) :	5

Total des personnes mises en cause :	106 187
Total des personnes mineures mises en cause :	19 839
Part des mineur(e)s dans le total des mis(es) en cause :	18,68%

Départements de la région, année 2007

Infractions constatées :	parts	variations
01 Ain	6,45%	-3,61%
07 Ardèche	3,07%	-7,35%
26 Drôme	7,46%	-2,23%
38 Isère	18,90%	-3,48%
42 Loire	9,59%	-9,42%
69 Rhône	35,70%	-9,51%
73 Savoie	7,85%	-2,57%
74 Haute-Savoie	10,99%	-3,68%

Parts :

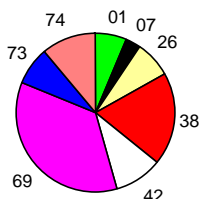

DONNÉES NATIONALES

Année 2007	
Population (métropole - insee au 01 01 2007) :	61 538 000
Total des infractions (métropole) :	3 589 293
Variation :	-3,66%
Taux pour 1000 habitants :	58,33
Total des personnes mises en cause :	1 128 871
Total des personnes mineures mises en cause :	203 699
Part des mineur(e)s dans le total des mis(es) en cause :	18,04%

Données départementales (services de police et unités de gendarmerie)	Année		
	2006	2007	variation
TOTAL DES INFRACTIONS	28 054	27 333	-2,57%
<i>Délinquance de voie publique</i>	8 561	7 809	-8,78%
<i>Infractions révélées par l'action des services</i>	5 179	5 573	7,61%
<i>Atteintes volontaires à l'intégrité physique</i>	2 104	2 120	0,76%
<i>Atteintes aux biens</i>	17 754	16 411	-7,56%
VOLS (y compris recels)	15 695	14 614	-6,89%
* Vols à main armée	26	16	-38,46%
* Autres vols avec violences	232	292	25,86%
* Cambriolages	2 094	1 806	-13,75%
<i>dont - résidences principales</i>	694	610	-12,10%
- <i>résidences secondaires</i>	148	123	-16,89%
- <i>locaux industriels, commerciaux ou financiers</i>	709	704	-0,71%
* Vols avec entrée par ruse	89	77	-13,48%
* Vols d'automobiles et de véhicules de transport avec fret	898	688	-23,39%
* Vols de véhicules motorisés à deux roues	390	416	6,67%
* Vols à la roulotte	1 868	1 804	-3,43%
* Vols d'accessoires sur véhicules immatriculés	756	690	-8,73%
* Autres vols simples	9 042	8 500	-5,99%
<i>dont - vols au préjudice des particuliers</i>	7 999	7 472	-6,59%
- <i>vols à la tire</i>	186	216	16,13%
<i>dont - vols au préjudice d'établissements publics ou privés</i>	566	565	-0,18%
- <i>vols à l'étalage</i>	352	319	-9,38%
* Recels	300	325	8,33%
ESCROQUERIES ET INFRACTIONS ÉCONOMIQUES ET FINANCIÈRES	1 948	2 209	13,40%
* Escroqueries, faux et contrefaçons	1 612	1 839	14,08%
<i>dont - escroqueries et abus de confiance</i>	783	1 143	45,98%
- <i>falsifications et usages de chèques volés</i>	433	260	-39,95%
- <i>falsifications et usages de cartes de crédit</i>	318	360	13,21%
- <i>faux en écriture (publique, authentique et autres)</i>	40	52	30,00%
- <i>contrefaçons et fraudes (sauf fiscales)</i>	8	8	0,00%
* Délinquance économique et financière	302	324	7,28%
<i>dont - travail clandestin</i>	133	161	21,05%
- <i>emploi d'étranger sans titre de travail</i>	53	48	-9,43%
* Infractions à la législation sur les chèques sauf chèques volés	34	46	35,29%
CRIMES ET DÉLITS CONTRE LES PERSONNES	2 318	2 245	-3,15%
* Homicides	14	14	0,00%
<i>dont - tentatives d'homicides</i>	11	6	-45,45%
* Coups et blessures volontaires	1 131	1 121	-0,88%
<i>dont - coups et blessures volontaires non suivis de mort</i>	1 131	1 121	-0,88%
* Autres atteintes contre les personnes	680	627	-7,79%
<i>dont - menaces et chantages</i>	436	397	-8,94%
- <i>atteintes à la dignité et la personnalité</i>	170	170	0,00%
* Atteintes aux moeurs	155	165	6,45%
<i>dont - viols</i>	40	47	17,50%
- <i>sur mineur(e)s</i>	22	24	9,09%
<i>dont - agressions sexuelles y compris harcèlements</i>	53	64	20,75%
- <i>sur mineur(e)s</i>	25	31	24,00%
<i>dont - autres atteintes sexuelles</i>	62	53	-14,52%
* Infractions contre la famille et l'enfant	338	318	-5,92%
<i>dont - violences, mauvais traitements, abandons</i>	32	34	6,25%
AUTRES INFRACTIONS (dont Stupéfiants)	8 093	8 265	2,13%
* Infractions à la législation sur les stupéfiants	1 271	1 100	-13,45%
<i>dont - trafic ou revente sans usage</i>	39	40	2,56%
- <i>usage - revente</i>	179	165	-7,82%
- <i>consommation</i>	948	763	-19,51%
* Délits à la police des étrangers	2 592	2 821	8,83%
<i>dont - infractions aux conditions d'entrée et de séjour</i>	2 485	2 698	8,57%
- <i>aide à l'entrée, à la circulation et au séjour</i>	105	119	13,33%
* Destructions, dégradations	2 359	2 122	-10,05%
<i>dont - attentats par explosifs</i>	0	0	-
- <i>incendies volontaires</i>	234	230	-1,71%
- <i>autres destructions et dégradations de biens publics</i>	213	266	24,88%
- <i>destructions et dégradations de véhicules privés</i>	1 129	966	-14,44%
- <i>autres destructions et dégradations de biens privés</i>	783	660	-15,71%
* Délits divers	1 871	2 222	18,76%
<i>dont - faux documents (identité, circulation et autres)</i>	542	852	57,20%
- <i>outrages à dépositaires de l'autorité</i>	208	210	0,96%
- <i>violences à dépositaires de l'autorité</i>	133	127	-4,51%
- <i>port ou détention d'armes prohibées</i>	225	192	-14,67%
- <i>pêche, chasse et atteintes à l'environnement</i>	40	52	30,00%
- <i>autres délits divers non spécifiés</i>	683	759	11,13%

DÉPARTEMENT DE LA HAUTE-SAVOIE (74)

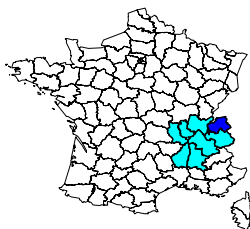

	Année 2007
Population du département (insee au 01 01 2005) :	686 000
Part du département dans la population nationale :	1,11%
Part du département dans la population de la région :	11,51%
Part du département dans la criminalité nationale :	1,07%
Part du département dans la criminalité de la région :	10,99%
Taux de criminalité pour 1000 habitants :	55,76
Rang national - taux de criminalité (sur 96) :	29

Total des personnes mises en cause :	11 544
Total des personnes mineures mises en cause :	1 764
Part des mineur(e)s dans le total des mis(es) en cause :	15,28%

Évolution de la criminalité constatée

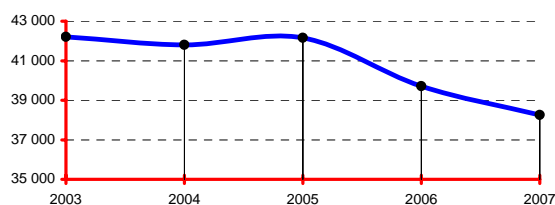

RÉGION : RHÔNE-ALPES

	Année 2007
Population de la région (insee au 01 01 2005) :	5 958 000
Part de la région dans la population nationale :	9,68%
Total des infractions constatées sur la région :	348 178
Part de la région dans la criminalité nationale :	9,70%
Taux de criminalité pour 1000 habitants :	58,44
Rang national - taux de criminalité (sur 22) :	5

Total des personnes mises en cause :	106 187
Total des personnes mineures mises en cause :	19 839
Part des mineur(e)s dans le total des mis(es) en cause :	18,68%

Départements de la région, année 2007

Infractions constatées :	parts	variations
01 Ain	6,45%	-3,61%
07 Ardèche	3,07%	-7,35%
26 Drôme	7,46%	-2,23%
38 Isère	18,90%	-3,48%
42 Loire	9,59%	-9,42%
69 Rhône	35,70%	-9,51%
73 Savoie	7,85%	-2,57%
74 Haute-Savoie	10,99%	-3,68%

Parts :

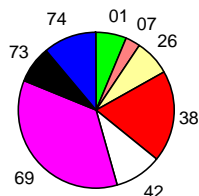

DONNÉES NATIONALES

	Année 2007
Population (métropole - insee au 01 01 2007) :	61 538 000
Total des infractions (métropole) :	3 589 293
Variation :	-3,66%
Taux pour 1000 habitants :	58,33
Total des personnes mises en cause :	1 128 871
Total des personnes mineures mises en cause :	203 699
Part des mineur(e)s dans le total des mis(es) en cause :	18,04%

Données départementales (services de police et unités de gendarmerie)	Année		
	2006	2007	variation
TOTAL DES INFRACTIONS	39 713	38 251	-3,68%
<i>Délinquance de voie publique</i>	17 062	15 354	-10,01%
<i>Infractions révélées par l'action des services</i>	3 258	4 600	41,19%
<i>Atteintes volontaires à l'intégrité physique</i>	3 146	3 299	4,86%
<i>Atteintes aux biens</i>	27 621	24 528	-11,20%
VOLS (y compris recels)	23 911	21 133	-11,62%
* Vols à main armée	45	27	-40,00%
* Autres vols avec violences	554	449	-18,95%
* Cambriolages	4 285	4 129	-3,64%
<i>dont - résidences principales</i>	1 947	1 795	-7,81%
- <i>résidences secondaires</i>	273	288	5,49%
- <i>locaux industriels, commerciaux ou financiers</i>	1 146	1 076	-6,11%
* Vols avec entrée par ruse	184	144	-21,74%
* Vols d'automobiles et de véhicules de transport avec fret	1 481	1 341	-9,45%
* Vols de véhicules motorisés à deux roues	910	808	-11,21%
* Vols à la roulotte	3 743	3 144	-16,00%
* Vols d'accessoires sur véhicules immatriculés	1 387	1 007	-27,40%
* Autres vols simples	11 031	9 668	-12,36%
<i>dont - vols au préjudice des particuliers</i>	9 293	8 046	-13,42%
<i>dont - vols à la tire</i>	954	928	-2,73%
<i>dont - vols au préjudice d'établissements publics ou privés</i>	933	876	-6,11%
<i>dont - vols à l'étalage</i>	581	522	-10,15%
* Recels	291	416	42,96%
ESCROQUERIES ET INFRACTIONS ÉCONOMIQUES ET FINANCIÈRES	3 115	3 320	6,58%
* Escroqueries, faux et contrefaçons	2 761	3 001	8,69%
<i>dont - escroqueries et abus de confiance</i>	1 643	1 854	12,84%
- <i>falsifications et usages de chèques volés</i>	535	521	-2,62%
- <i>falsifications et usages de cartes de crédit</i>	479	520	8,56%
- <i>faux en écriture (publique, authentique et autres)</i>	78	58	-25,64%
- <i>contrefaçons et fraudes (sauf fiscales)</i>	7	13	85,71%
* Délinquance économique et financière	300	266	-11,33%
<i>dont - travail clandestin</i>	96	88	-8,33%
- <i>emploi d'étranger sans titre de travail</i>	29	51	75,86%
* Infractions à la législation sur les chèques sauf chèques volés	54	53	-1,85%
CRIMES ET DÉLITS CONTRE LES PERSONNES	3 588	3 855	7,44%
* Homicides	19	11	-42,11%
<i>dont - tentatives d'homicides</i>	14	3	-78,57%
* Coups et blessures volontaires	1 647	1 769	7,41%
<i>dont - coups et blessures volontaires non suivis de mort</i>	1 647	1 764	7,10%
* Autres atteintes contre les personnes	967	1 014	4,86%
<i>dont - menaces et chantages</i>	467	535	14,56%
- <i>atteintes à la dignité et la personnalité</i>	375	357	-4,80%
* Atteintes aux moeurs	295	343	16,27%
<i>dont - viols</i>	84	110	30,95%
<i>dont - sur mineur(e)s</i>	55	57	3,64%
<i>dont - agressions sexuelles y compris harcèlements</i>	87	107	22,99%
<i>dont - sur mineur(e)s</i>	52	63	21,15%
<i>dont - autres atteintes sexuelles</i>	122	124	1,64%
* Infractions contre la famille et l'enfant	660	718	8,79%
<i>dont - violences, mauvais traitements, abandons</i>	106	105	-0,94%
AUTRES INFRACTIONS (dont Stupéfiants)	9 099	9 943	9,28%
* Infractions à la législation sur les stupéfiants	1 228	1 904	55,05%
<i>dont - trafic ou revente sans usage</i>	31	41	32,26%
- <i>usage - revente</i>	128	320	150,00%
- <i>consommation</i>	861	1 316	52,85%
* Délits à la police des étrangers	1 146	1 486	29,67%
<i>dont - infractions aux conditions d'entrée et de séjour</i>	1 012	1 334	31,82%
- <i>aide à l'entrée, à la circulation et au séjour</i>	115	141	22,61%
* Destructions, dégradations	4 001	3 811	-4,75%
<i>dont - attentats par explosifs</i>	1	3	200,00%
- <i>incendies volontaires</i>	277	272	-1,81%
- <i>autres destructions et dégradations de biens publics</i>	360	374	3,89%
- <i>destructions et dégradations de véhicules privés</i>	1 945	1 759	-9,56%
- <i>autres destructions et dégradations de biens privés</i>	1 418	1 403	-1,06%
* Délits divers	2 724	2 742	0,66%
<i>dont - faux documents (identité, circulation et autres)</i>	207	341	64,73%
- <i>outrages à dépositaires de l'autorité</i>	238	276	15,97%
- <i>violences à dépositaires de l'autorité</i>	115	171	48,70%
- <i>port ou détention d'armes prohibées</i>	221	254	14,93%
- <i>pêche, chasse et atteintes à l'environnement</i>	18	42	133,33%
- <i>autres délits divers non spécifiés</i>	1 884	1 610	-14,54%

VILLE DE PARIS (75)

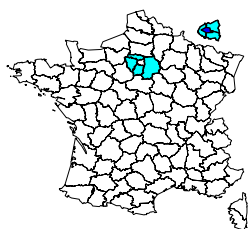

Population du département (insee au 01 01 2005) :	2 154 000
Part du département dans la population nationale :	3,50%
Part du département dans la population de la région :	18,89%
Part du département dans la criminalité nationale :	6,81%
Part du département dans la criminalité de la région :	26,17%
Taux de criminalité pour 1000 habitants :	113,46
Rang national - taux de criminalité (sur 96) :	1

Total des personnes mises en cause :	81 069
Total des personnes mineures mises en cause :	8 884
Part des mineur(e)s dans le total des mis(es) en cause :	10,96%

Évolution de la criminalité constatée

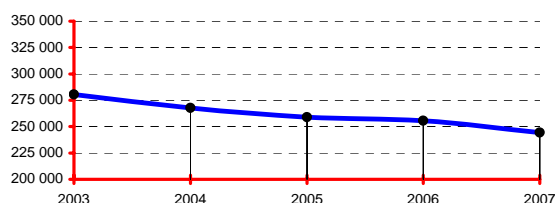

RÉGION : ÎLE-DE-FRANCE

Population de la région (insee au 01 01 2005):	11 400 000
Part de la région dans la population nationale :	18,53%
Total des infractions constatées sur la région :	933 953
Part de la région dans la criminalité nationale :	26,02%
Taux de criminalité pour 1000 habitants :	81,93
Rang national - taux de criminalité (sur 22) :	2

Total des personnes mises en cause :	280 926
Total des personnes mineures mises en cause :	48 448
Part des mineur(e)s dans le total des mis(es) en cause :	17,25%

Départements de la région, année 2007

Infractions constatées :	parts	variations
75 Paris	26,17%	-4,37%
77 Seine-et-Marne	9,54%	-4,86%
78 Yvelines	9,46%	-6,14%
91 Essonne	8,17%	-1,75%
92 Hauts-de-Seine	10,46%	-5,34%
93 Seine-Saint-Denis	15,86%	0,39%
94 Val-de-Marne	10,17%	1,43%
95 Val-d'Oise	10,17%	-2,52%

Parts :

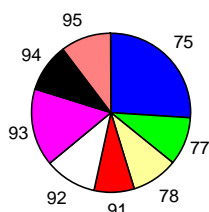

DONNÉES NATIONALES

Population (métropole - insee au 01 01 2007) :	61 538 000
Total des infractions (métropole) :	3 589 293
Variation :	-3,66%
Taux pour 1000 habitants :	58,33
Total des personnes mises en cause :	1 128 871
Total des personnes mineures mises en cause :	203 699
Part des mineur(e)s dans le total des mis(es) en cause :	18,04%

Données départementales (services de police et unités de gendarmerie)	Année		
	2006	2007	variation
TOTAL DES INFRACTIONS	255 560	244 394	-4,37%
<i>Délinquance de voie publique</i>	103 382	92 932	-10,11%
<i>Infractions révélées par l'action des services</i>	27 622	31 947	15,66%
<i>Atteintes volontaires à l'intégrité physique</i>	35 713	33 670	-5,72%
<i>Atteintes aux biens</i>	167 814	154 252	-8,08%
VOLS (y compris recels)	145 490	133 988	-7,91%
* Vols à main armée	475	457	-3,79%
* Autres vols avec violences	16 698	14 236	-14,74%
* Cambriolages	16 942	14 050	-17,07%
<i>dont - résidences principales</i>	10 370	8 228	-20,66%
- <i>résidences secondaires</i>	60	76	26,67%
- <i>locaux industriels, commerciaux ou financiers</i>	4 066	3 649	-10,26%
* Vols avec entrée par ruse	946	713	-24,63%
* Vols d'automobiles et de véhicules de transport avec fret	3 840	3 391	-11,69%
* Vols de véhicules motorisés à deux roues	5 159	5 358	3,86%
* Vols à la roulotte	13 896	13 022	-6,29%
* Vols d'accessoires sur véhicules immatriculés	3 678	3 457	-6,01%
* Autres vols simples	80 423	75 551	-6,06%
<i>dont - vols au préjudice des particuliers</i>	71 103	65 786	-7,48%
- <i>vols à la tire</i>	17 655	15 854	-10,20%
<i>dont - vols au préjudice d'établissements publics ou privés</i>	5 460	5 407	-0,97%
- <i>vols à l'étalage</i>	3 722	4 217	13,30%
* Recels	3 433	3 753	9,32%
ESCROQUERIES ET INFRACTIONS ÉCONOMIQUES ET FINANCIÈRES	27 703	26 250	-5,24%
* Escroqueries, faux et contrefaçons	25 518	24 157	-5,33%
<i>dont - escroqueries et abus de confiance</i>	16 215	15 054	-7,16%
- <i>falsifications et usages de chèques volés</i>	3 523	3 206	-9,00%
- <i>falsifications et usages de cartes de crédit</i>	4 898	4 792	-2,16%
- <i>faux en écriture (publique, authentique et autres)</i>	522	604	15,71%
- <i>contrefaçons et fraudes (sauf fiscales)</i>	238	367	54,20%
* Délinquance économique et financière	1 932	2 012	4,14%
<i>dont - travail clandestin</i>	482	715	48,34%
- <i>emploi d'étranger sans titre de travail</i>	183	239	30,60%
* Infractions à la législation sur les chèques sauf chèques volés	253	81	-67,98%
CRIMES ET DÉLITS CONTRE LES PERSONNES	21 877	22 128	1,15%
* Homicides	123	114	-7,32%
<i>dont - tentatives d'homicides</i>	94	81	-13,83%
* Coups et blessures volontaires	9 117	9 769	7,15%
<i>dont - coups et blessures volontaires non suivis de mort</i>	9 107	9 764	7,21%
* Autres atteintes contre les personnes	6 696	6 949	3,78%
<i>dont - menaces et chantages</i>	4 722	4 736	0,30%
- <i>atteintes à la dignité et la personnalité</i>	1 404	1 639	16,74%
* Atteintes aux moeurs	4 553	3 984	-12,50%
<i>dont - viols</i>	564	573	1,60%
- <i>sur mineur(e)s</i>	190	159	-16,32%
<i>dont - agressions sexuelles y compris harcèlements</i>	827	768	-7,13%
- <i>sur mineur(e)s</i>	330	329	-0,30%
<i>dont - autres atteintes sexuelles</i>	3 063	2 556	-16,55%
* Infractions contre la famille et l'enfant	1 388	1 312	-5,48%
<i>dont - violences, mauvais traitements, abandons</i>	302	359	18,87%
AUTRES INFRACTIONS (dont Stupéfiants)	60 490	62 028	2,54%
* Infractions à la législation sur les stupéfiants	9 825	10 809	10,02%
<i>dont - trafic ou revente sans usage</i>	1 411	1 259	-10,77%
- <i>usage - revente</i>	519	580	11,75%
- <i>consommation</i>	7 111	7 645	7,51%
* Délits à la police des étrangers	9 984	12 458	24,78%
<i>dont - infractions aux conditions d'entrée et de séjour</i>	9 033	11 696	29,48%
- <i>aide à l'entrée, à la circulation et au séjour</i>	83	34	-59,04%
* Destructions, dégradations	25 757	24 017	-6,76%
<i>dont - attentats par explosifs</i>	1	3	200,00%
- <i>incendies volontaires</i>	573	794	38,57%
- <i>autres destructions et dégradations de biens publics</i>	1 248	1 442	15,54%
- <i>destructions et dégradations de véhicules privés</i>	11 034	10 597	-3,96%
- <i>autres destructions et dégradations de biens privés</i>	12 901	11 181	-13,33%
* Délits divers	14 924	14 744	-1,21%
<i>dont - faux documents (identité, circulation et autres)</i>	1 447	1 282	-11,40%
- <i>outrages à dépositaires de l'autorité</i>	2 628	2 480	-5,63%
- <i>violences à dépositaires de l'autorité</i>	2 704	2 482	-8,21%
- <i>port ou détention d'armes prohibées</i>	2 064	2 510	21,61%
- <i>pêche, chasse et atteintes à l'environnement</i>	7	15	114,29%
- <i>autres délits divers non spécifiés</i>	5 923	5 816	-1,81%

DÉPARTEMENT DE LA SEINE-MARITIME (76)

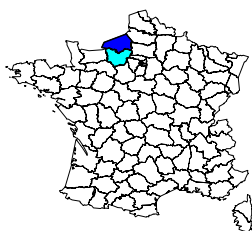

	Année 2007
Population du département (insee au 01 01 2005) :	1 243 000
Part du département dans la population nationale :	2,02%
Part du département dans la population de la région :	68,86%
Part du département dans la criminalité nationale :	2,00%
Part du département dans la criminalité de la région :	72,42%
Taux de criminalité pour 1000 habitants :	57,79
Rang national - taux de criminalité (sur 96) :	23

Total des personnes mises en cause :	21 542
Total des personnes mineures mises en cause :	4 217
Part des mineur(e)s dans le total des mis(es) en cause :	19,58%

Évolution de la criminalité constatée

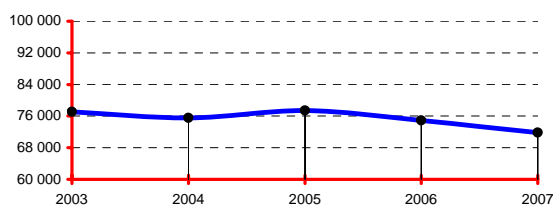

RÉGION : HAUTE-NORMANDIE

	Année 2007
Population de la région (insee au 01 01 2005) :	1 805 000
Part de la région dans la population nationale :	2,93%
Total des infractions constatées sur la région :	99 186
Part de la région dans la criminalité nationale :	2,76%
Taux de criminalité pour 1000 habitants :	54,95
Rang national - taux de criminalité (sur 22) :	6

Total des personnes mises en cause :	31 516
Total des personnes mineures mises en cause :	6 432
Part des mineur(e)s dans le total des mis(es) en cause :	20,41%

Départements de la région, année 2007

Infractions constatées :	parts	variations
27 Eure	27,58%	-2,95%
76 Seine-Maritime	72,42%	-4,10%

Parts :

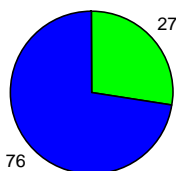

DONNÉES NATIONALES

	Année 2007
Population (métropole - insee au 01 01 2007) :	61 538 000
Total des infractions (métropole) :	3 589 293
Variation :	-3,66%
Taux pour 1000 habitants :	58,33
Total des personnes mises en cause :	1 128 871
Total des personnes mineures mises en cause :	203 699
Part des mineur(e)s dans le total des mis(es) en cause :	18,04%

Données départementales (services de police et unités de gendarmerie)	Année		
	2006	2007	variation
TOTAL DES INFRACTIONS	74 905	71 835	-4,10%
<i>Délinquance de voie publique</i>	37 588	35 189	-6,38%
<i>Infractions révélées par l'action des services</i>	5 068	4 562	-9,98%
<i>Atteintes volontaires à l'intégrité physique</i>	10 323	10 184	-1,35%
<i>Atteintes aux biens</i>	51 875	48 574	-6,36%
VOLS (y compris recels)	38 972	36 935	-5,23%
* Vols à main armée	67	53	-20,90%
* Autres vols avec violences	3 069	2 527	-17,66%
* Cambriolages	6 124	6 032	-1,50%
<i>dont - résidences principales</i>	2 316	2 732	17,96%
- <i>résidences secondaires</i>	150	133	-11,33%
- <i>locaux industriels, commerciaux ou financiers</i>	1 721	1 567	-8,95%
* Vols avec entrée par ruse	131	166	26,72%
* Vols d'automobiles et de véhicules de transport avec fret	3 291	3 004	-8,72%
* Vols de véhicules motorisés à deux roues	1 787	1 695	-5,15%
* Vols à la roulotte	6 029	6 364	5,56%
* Vols d'accessoires sur véhicules immatriculés	4 133	3 873	-6,29%
* Autres vols simples	13 689	12 531	-8,46%
<i>dont - vols au préjudice des particuliers</i>	10 169	9 403	-7,53%
- <i>vols à la tire</i>	1 095	1 158	5,75%
<i>dont - vols au préjudice d'établissements publics ou privés</i>	1 973	1 749	-11,35%
- <i>vols à l'étalage</i>	1 116	1 038	-6,99%
* Recels	652	690	5,83%
ESCROQUERIES ET INFRACTIONS ÉCONOMIQUES ET FINANCIÈRES	6 078	6 435	5,87%
* Escroqueries, faux et contrefaçons	5 802	6 083	4,84%
<i>dont - escroqueries et abus de confiance</i>	2 654	2 954	11,30%
- <i>falsifications et usages de chèques volés</i>	2 255	2 130	-5,54%
- <i>falsifications et usages de cartes de crédit</i>	716	754	5,31%
- <i>faux en écriture (publique, authentique et autres)</i>	141	148	4,96%
- <i>contrefaçons et fraudes (sauf fiscales)</i>	17	62	264,71%
* Délinquance économique et financière	194	233	20,10%
<i>dont - travail clandestin</i>	79	118	49,37%
- <i>emploi d'étranger sans titre de travail</i>	19	30	57,89%
* Infractions à la législation sur les chèques sauf chèques volés	82	119	45,12%
CRIMES ET DÉLITS CONTRE LES PERSONNES	8 500	9 150	7,65%
* Homicides	30	32	6,67%
<i>dont - tentatives d'homicides</i>	9	13	44,44%
* Coups et blessures volontaires	3 333	3 950	18,51%
<i>dont - coups et blessures volontaires non suivis de mort</i>	3 332	3 945	18,40%
* Autres atteintes contre les personnes	3 384	3 462	2,30%
<i>dont - menaces et chantages</i>	2 258	2 281	1,02%
- <i>atteintes à la dignité et la personnalité</i>	873	956	9,51%
* Atteintes aux moeurs	900	761	-15,44%
<i>dont - viols</i>	251	209	-16,73%
- <i>sur mineur(e)s</i>	158	133	-15,82%
<i>dont - agressions sexuelles y compris harcèlements</i>	371	285	-23,18%
- <i>sur mineur(e)s</i>	248	185	-25,40%
- <i>autres atteintes sexuelles</i>	273	266	-2,56%
* Infractions contre la famille et l'enfant	853	945	10,79%
<i>dont - violences, mauvais traitements, abandons</i>	206	231	12,14%
AUTRES INFRACTIONS (dont Stupéfiants)	21 355	19 315	-9,55%
* Infractions à la législation sur les stupéfiants	2 655	2 227	-16,12%
<i>dont - trafic ou revente sans usage</i>	84	77	-8,33%
- <i>usage - revente</i>	455	271	-40,44%
- <i>consommation</i>	2 000	1 766	-11,70%
* Délits à la police des étrangers	829	796	-3,98%
<i>dont - infractions aux conditions d'entrée et de séjour</i>	709	716	0,99%
- <i>aide à l'entrée, à la circulation et au séjour</i>	35	27	-22,86%
* Destructions, dégradations	13 555	12 329	-9,04%
<i>dont - attentats par explosifs</i>	3	1	-66,67%
- <i>incendies volontaires</i>	1 515	1 804	19,08%
- <i>autres destructions et dégradations de biens publics</i>	926	800	-13,61%
- <i>destructions et dégradations de véhicules privés</i>	6 493	5 584	-14,00%
- <i>autres destructions et dégradations de biens privés</i>	4 618	4 140	-10,35%
* Délits divers	4 316	3 963	-8,18%
<i>dont - faux documents (identité, circulation et autres)</i>	177	150	-15,25%
- <i>outrages à dépositaires de l'autorité</i>	744	693	-6,85%
- <i>violences à dépositaires de l'autorité</i>	674	567	-15,88%
- <i>port ou détention d'armes prohibées</i>	623	518	-16,85%
- <i>pêche, chasse et atteintes à l'environnement</i>	57	65	14,04%
- <i>autres délits divers non spécifiés</i>	1 957	1 899	-2,96%

DÉPARTEMENT DE LA SEINE-ET-MARNE (77)

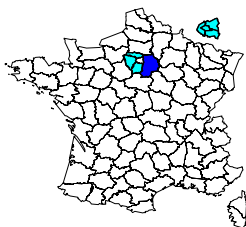

	Année 2007
Population du département (insee au 01 01 2005) :	1 260 000
Part du département dans la population nationale :	2,05%
Part du département dans la population de la région :	11,05%
Part du département dans la criminalité nationale :	2,48%
Part du département dans la criminalité de la région :	9,54%
Taux de criminalité pour 1000 habitants :	70,72
Rang national - taux de criminalité (sur 96) :	12

Total des personnes mises en cause :	29 671
Total des personnes mineures mises en cause :	6 286
Part des mineur(e)s dans le total des mis(es) en cause :	21,19%

Évolution de la criminalité constatée

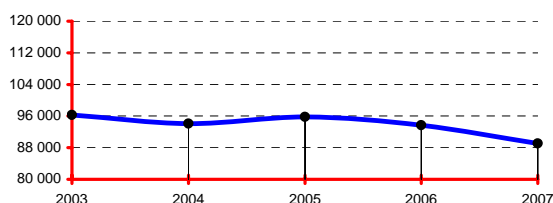

RÉGION : ÎLE-DE-FRANCE

	Année 2007
Population de la région (insee au 01 01 2005):	11 400 000
Part de la région dans la population nationale :	18,53%
Total des infractions constatées sur la région :	933 953
Part de la région dans la criminalité nationale :	26,02%
Taux de criminalité pour 1000 habitants :	81,93
Rang national - taux de criminalité (sur 22) :	2

Total des personnes mises en cause :	280 926
Total des personnes mineures mises en cause :	48 448
Part des mineur(e)s dans le total des mis(es) en cause :	17,25%

Départements de la région, année 2007

Infractions constatées :	parts	variations
75 Paris	26,17%	-4,37%
77 Seine-et-Marne	9,54%	-4,86%
78 Yvelines	9,46%	-6,14%
91 Essonne	8,17%	-1,75%
92 Hauts-de-Seine	10,46%	-5,34%
93 Seine-Saint-Denis	15,86%	0,39%
94 Val-de-Marne	10,17%	1,43%
95 Val-d'Oise	10,17%	-2,52%

Parts :

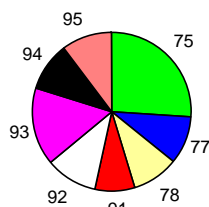

DONNÉES NATIONALES

	Année 2007
Population (métropole - insee au 01 01 2007) :	61 538 000
Total des infractions (métropole) :	3 589 293
Variation :	-3,66%
Taux pour 1000 habitants :	58,33
Total des personnes mises en cause :	1 128 871
Total des personnes mineures mises en cause :	203 699
Part des mineur(e)s dans le total des mis(es) en cause :	18,04%

Données départementales (services de police et unités de gendarmerie)	Année		
	2006	2007	variation
TOTAL DES INFRACTIONS	93 655	89 106	-4,86%
<i>Délinquance de voie publique</i>	46 018	41 321	-10,21%
<i>Infractions révélées par l'action des services</i>	9 943	11 068	11,31%
<i>Atteintes volontaires à l'intégrité physique</i>	11 676	11 595	-0,69%
<i>Atteintes aux biens</i>	62 091	56 562	-8,90%
VOLS (y compris recels)	51 017	47 280	-7,33%
* Vols à main armée	189	179	-5,29%
* Autres vols avec violences	3 869	3 520	-9,02%
* Cambriolages	8 346	7 633	-8,54%
<i>dont - résidences principales</i>	5 320	4 780	-10,15%
- <i>résidences secondaires</i>	293	244	-16,72%
- <i>locaux industriels, commerciaux ou financiers</i>	1 481	1 473	-0,54%
* Vols avec entrée par ruse	195	165	-15,38%
* Vols d'automobiles et de véhicules de transport avec fret	4 810	4 302	-10,56%
* Vols de véhicules motorisés à deux roues	1 379	1 382	0,22%
* Vols à la roulotte	8 791	7 579	-13,79%
* Vols d'accessoires sur véhicules immatriculés	5 178	4 901	-5,35%
* Autres vols simples	17 307	16 563	-4,30%
<i>dont - vols au préjudice des particuliers</i>	12 210	11 508	-5,75%
- <i>vols à la tire</i>	2 898	2 871	-0,93%
<i>dont - vols au préjudice d'établissements publics ou privés</i>	1 986	1 867	-5,99%
- <i>vols à l'étalage</i>	2 667	2 737	2,62%
* Recels	953	1 056	10,81%
ESCROQUERIES ET INFRACTIONS ÉCONOMIQUES ET FINANCIÈRES	9 093	9 170	0,85%
* Escroqueries, faux et contrefaçons	8 643	8 516	-1,47%
<i>dont - escroqueries et abus de confiance</i>	4 900	5 087	3,82%
- <i>falsifications et usages de chèques volés</i>	2 155	1 912	-11,28%
- <i>falsifications et usages de cartes de crédit</i>	1 375	1 268	-7,78%
- <i>faux en écriture (publique, authentique et autres)</i>	136	151	11,03%
- <i>contrefaçons et fraudes (sauf fiscales)</i>	45	64	42,22%
* Délinquance économique et financière	369	573	55,28%
<i>dont - travail clandestin</i>	126	210	66,67%
- <i>emploi d'étranger sans titre de travail</i>	33	98	196,97%
* Infractions à la législation sur les chèques sauf chèques volés	81	81	0,00%
CRIMES ET DÉLITS CONTRE LES PERSONNES	8 648	8 584	-0,74%
* Homicides	38	39	2,63%
<i>dont - tentatives d'homicides</i>	24	22	-8,33%
* Coups et blessures volontaires	4 168	4 271	2,47%
<i>dont - coups et blessures volontaires non suivis de mort</i>	4 167	4 265	2,35%
* Autres atteintes contre les personnes	2 583	2 572	-0,43%
<i>dont - menaces et chantages</i>	1 798	1 839	2,28%
- <i>atteintes à la dignité et la personnalité</i>	569	521	-8,44%
* Atteintes aux moeurs	818	774	-5,38%
<i>dont - viols</i>	206	216	4,85%
- <i>sur mineur(e)s</i>	117	117	0,00%
- <i>agressions sexuelles y compris harcèlements</i>	322	289	-10,25%
- <i>sur mineur(e)s</i>	230	192	-16,52%
- <i>autres atteintes sexuelles</i>	284	266	-6,34%
* Infractions contre la famille et l'enfant	1 041	928	-10,85%
<i>dont - violences, mauvais traitements, abandons</i>	308	420	36,36%
AUTRES INFRACTIONS (dont Stupéfiants)	24 897	24 072	-3,31%
* Infractions à la législation sur les stupéfiants	5 384	5 379	-0,09%
<i>dont - trafic ou revente sans usage</i>	113	82	-27,43%
- <i>usage - revente</i>	423	328	-22,46%
- <i>consommation</i>	4 588	4 701	2,46%
* Délits à la police des étrangers	2 051	2 843	38,62%
<i>dont - infractions aux conditions d'entrée et de séjour</i>	1 731	2 164	25,01%
- <i>aide à l'entrée, à la circulation et au séjour</i>	38	56	47,37%
* Destructions, dégradations	12 027	10 338	-14,04%
<i>dont - attentats par explosifs</i>	5	1	-80,00%
- <i>incendies volontaires</i>	1 391	1 320	-5,10%
- <i>autres destructions et dégradations de biens publics</i>	1 426	1 176	-17,53%
- <i>destructions et dégradations de véhicules privés</i>	5 828	4 713	-19,13%
- <i>autres destructions et dégradations de biens privés</i>	3 377	3 128	-7,37%
* Délits divers	5 435	5 512	1,42%
<i>dont - faux documents (identité, circulation et autres)</i>	260	341	31,15%
- <i>outrages à dépositaires de l'autorité</i>	826	906	9,69%
- <i>violences à dépositaires de l'autorité</i>	710	772	8,73%
- <i>port ou détention d'armes prohibées</i>	1 076	1 071	-0,46%
- <i>pêche, chasse et atteintes à l'environnement</i>	27	41	51,85%
- <i>autres délits divers non spécifiés</i>	2 438	2 280	-6,48%

DÉPARTEMENT DES YVELINES (78)

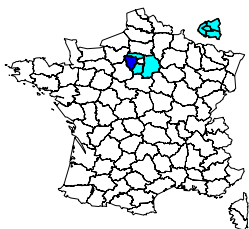

	Année 2007
Population du département (insee au 01 01 2005) :	1 395 000
Part du département dans la population nationale :	2,27%
Part du département dans la population de la région :	12,24%
Part du département dans la criminalité nationale :	2,46%
Part du département dans la criminalité de la région :	9,46%
Taux de criminalité pour 1000 habitants :	63,32
Rang national - taux de criminalité (sur 96) :	20

Total des personnes mises en cause :	22 712
Total des personnes mineures mises en cause :	4 759
Part des mineur(e)s dans le total des mis(es) en cause :	20,95%

Évolution de la criminalité constatée

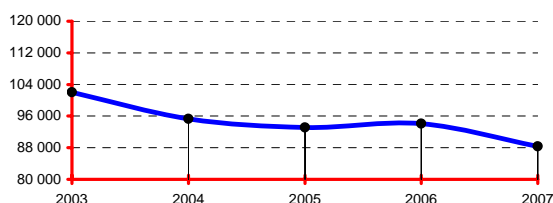

RÉGION : ÎLE-DE-FRANCE

	Année 2007
Population de la région (insee au 01 01 2005):	11 400 000
Part de la région dans la population nationale :	18,53%
Total des infractions constatées sur la région :	933 953
Part de la région dans la criminalité nationale :	26,02%
Taux de criminalité pour 1000 habitants :	81,93
Rang national - taux de criminalité (sur 22) :	2

Total des personnes mises en cause :	280 926
Total des personnes mineures mises en cause :	48 448
Part des mineur(e)s dans le total des mis(es) en cause :	17,25%

Départements de la région, année 2007

Infractions constatées :	parts	variations
75 Paris	26,17%	-4,37%
77 Seine-et-Marne	9,54%	-4,86%
78 Yvelines	9,46%	-6,14%
91 Essonne	8,17%	-1,75%
92 Hauts-de-Seine	10,46%	-5,34%
93 Seine-Saint-Denis	15,86%	0,39%
94 Val-de-Marne	10,17%	1,43%
95 Val-d'Oise	10,17%	-2,52%

Parts :

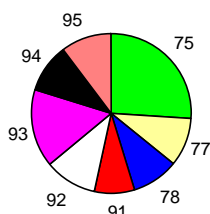

DONNÉES NATIONALES

	Année 2007
Population (métropole - insee au 01 01 2007) :	61 538 000
Total des infractions (métropole) :	3 589 293
Variation :	-3,66%
Taux pour 1000 habitants :	58,33
Total des personnes mises en cause :	1 128 871
Total des personnes mineures mises en cause :	203 699
Part des mineur(e)s dans le total des mis(es) en cause :	18,04%

Données départementales (services de police et unités de gendarmerie)	Année		
	2006	2007	variation
TOTAL DES INFRACTIONS	94 108	88 326	-6,14%
<i>Délinquance de voie publique</i>	48 391	44 227	-8,60%
<i>Infractions révélées par l'action des services</i>	6 147	6 579	7,03%
<i>Atteintes volontaires à l'intégrité physique</i>	10 993	10 666	-2,97%
<i>Atteintes aux biens</i>	67 563	61 550	-8,90%
VOLS (y compris recels)	50 772	47 007	-7,42%
* Vols à main armée	144	138	-4,17%
* Autres vols avec violences	3 667	3 096	-15,57%
* Cambriolages	6 481	6 392	-14,56%
<i>dont - résidences principales</i>	4 575	3 906	-14,62%
- <i>résidences secondaires</i>	90	90	0,00%
- <i>locaux industriels, commerciaux ou financiers</i>	1 520	1 217	-19,93%
* Vols avec entrée par ruse	144	175	21,53%
* Vols d'automobiles et de véhicules de transport avec fret	4 249	4 056	-4,54%
* Vols de véhicules motorisés à deux roues	1 725	1 590	-7,83%
* Vols à la roulotte	7 078	7 703	8,83%
* Vols d'accessoires sur véhicules immatriculés	6 227	5 836	-6,28%
* Autres vols simples	19 378	17 383	-10,30%
<i>dont - vols au préjudice des particuliers</i>	14 453	12 859	-11,03%
- <i>vols à la tire</i>	1 824	1 630	-10,64%
<i>dont - vols au préjudice d'établissements publics ou privés</i>	2 062	1 570	-23,86%
- <i>vols à l'étalage</i>	2 561	2 618	2,23%
* Recels	679	638	-6,04%
ESCROQUERIES ET INFRACTIONS ÉCONOMIQUES ET FINANCIÈRES	8 775	8 473	-3,44%
* Escroqueries, faux et contrefaçons	8 464	8 029	-5,14%
<i>dont - escroqueries et abus de confiance</i>	5 201	5 266	1,25%
- <i>falsifications et usages de chèques volés</i>	1 940	1 420	-26,80%
- <i>falsifications et usages de cartes de crédit</i>	1 099	1 041	-5,28%
- <i>faux en écriture (publique, authentique et autres)</i>	161	242	50,31%
- <i>contrefaçons et fraudes (sauf fiscales)</i>	15	26	73,33%
* Délinquance économique et financière	243	382	57,20%
<i>dont - travail clandestin</i>	94	132	40,43%
- <i>emploi d'étranger sans titre de travail</i>	37	43	16,22%
* Infractions à la législation sur les chèques sauf chèques volés	68	62	-8,82%
CRIMES ET DÉLITS CONTRE LES PERSONNES	7 934	8 119	2,33%
* Homicides	36	44	22,22%
<i>dont - tentatives d'homicides</i>	22	34	54,55%
* Coups et blessures volontaires	3 381	3 480	2,93%
<i>dont - coups et blessures volontaires non suivis de mort</i>	3 378	3 480	3,02%
* Autres atteintes contre les personnes	2 474	2 585	4,49%
<i>dont - menaces et chantages</i>	1 901	1 976	3,95%
- <i>atteintes à la dignité et la personnalité</i>	316	340	7,59%
* Atteintes aux moeurs	791	725	-8,34%
<i>dont - viols</i>	204	204	0,00%
- <i>sur mineur(e)s</i>	102	106	3,92%
- <i>agressions sexuelles y compris harcèlements</i>	288	285	-1,04%
- <i>sur mineur(e)s</i>	195	143	-26,67%
- <i>autres atteintes sexuelles</i>	297	234	-21,21%
* Infractions contre la famille et l'enfant	1 252	1 285	2,64%
<i>dont - violences, mauvais traitements, abandons</i>	480	489	1,88%
AUTRES INFRACTIONS (dont Stupéfiants)	26 627	24 727	-7,14%
* Infractions à la législation sur les stupéfiants	3 385	3 450	1,92%
<i>dont - trafic ou revente sans usage</i>	82	75	-8,54%
- <i>usage - revente</i>	198	227	14,65%
- <i>consommation</i>	3 027	3 047	0,66%
* Délits à la police des étrangers	1 177	1 352	14,87%
<i>dont - infractions aux conditions d'entrée et de séjour</i>	1 080	1 169	8,24%
- <i>aide à l'entrée, à la circulation et au séjour</i>	18	38	111,11%
* Destructions, dégradations	17 470	15 181	-13,10%
<i>dont - attentats par explosifs</i>	2	3	50,00%
- <i>incendies volontaires</i>	1 419	1 351	-4,79%
- <i>autres destructions et dégradations de biens publics</i>	980	834	-14,90%
- <i>destructions et dégradations de véhicules privés</i>	10 044	8 887	-11,52%
- <i>autres destructions et dégradations de biens privés</i>	5 025	4 106	-18,29%
* Délits divers	4 595	4 744	3,24%
<i>dont - faux documents (identité, circulation et autres)</i>	257	316	22,96%
- <i>outrages à dépositaires de l'autorité</i>	934	955	2,25%
- <i>violences à dépositaires de l'autorité</i>	823	873	6,08%
- <i>port ou détention d'armes prohibées</i>	465	576	23,87%
- <i>pêche, chasse et atteintes à l'environnement</i>	46	62	34,78%
- <i>autres délits divers non spécifiés</i>	2 012	1 900	-5,57%

DÉPARTEMENT DES DEUX-SÈVRES (79)

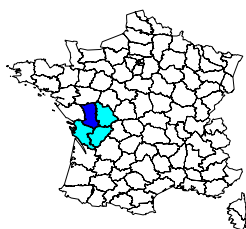

Année 2007

Population du département (insee au 01 01 2005) :	352 000
Part du département dans la population nationale :	0,57%
Part du département dans la population de la région :	20,65%
Part du département dans la criminalité nationale :	0,30%
Part du département dans la criminalité de la région :	14,91%
Taux de criminalité pour 1000 habitants :	30,73
Rang national - taux de criminalité (sur 96) :	89

Total des personnes mises en cause :	3 624
Total des personnes mineures mises en cause :	700
Part des mineur(e)s dans le total des mis(es) en cause :	19,32%

Évolution de la criminalité constatée

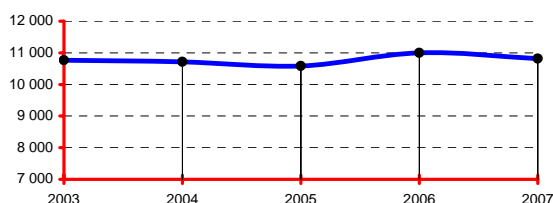

RÉGION : POITOU-CHARENTES

Année 2007

Population de la région (insee au 01 01 2005):	1 705 000
Part de la région dans la population nationale :	2,77%
Total des infractions constatées sur la région :	72 550
Part de la région dans la criminalité nationale :	2,02%
Taux de criminalité pour 1000 habitants :	42,55
Rang national - taux de criminalité (sur 22) :	16

Total des personnes mises en cause :	21 755
Total des personnes mineures mises en cause :	3 996
Part des mineur(e)s dans le total des mis(es) en cause :	18,37%

Départements de la région, année 2007

Infractions constatées :	parts	variations
16 Charente	18,29%	4,47%
17 Charente-Maritime	42,34%	-6,86%
79 Deux-Sèvres	14,91%	-1,60%
86 Vienne	24,46%	-4,64%

Parts :

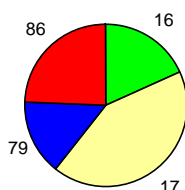

DONNÉES NATIONALES

Année 2007

Population (métropole - insee au 01 01 2007) :	61 538 000
Total des infractions (métropole) :	3 589 293
Variation :	-3,66%
Taux pour 1000 habitants :	58,33
Total des personnes mises en cause :	1 128 871
Total des personnes mineures mises en cause :	203 699
Part des mineur(e)s dans le total des mis(es) en cause :	18,04%

Données départementales (services de police et unités de gendarmerie)	Année		
	2006	2007	variation
TOTAL DES INFRACTIONS	10 993	10 817	-1,60%
<i>Délinquance de voie publique</i>	4 574	4 561	-0,28%
<i>Infractions révélées par l'action des services</i>	830	736	-11,33%
<i>Atteintes volontaires à l'intégrité physique</i>	1 085	1 059	-2,40%
<i>Atteintes aux biens</i>	7 180	6 975	-2,86%
VOLS (y compris recels)	5 763	5 625	-2,39%
* Vols à main armée	3	2	-33,33%
* Autres vols avec violences	65	66	1,54%
* Cambriolages	1 121	1 134	1,16%
<i>dont - résidences principales</i>	339	315	-7,08%
- <i>résidences secondaires</i>	75	65	-13,33%
- <i>locaux industriels, commerciaux ou financiers</i>	401	414	3,24%
* Vols avec entrée par ruse	23	43	86,96%
* Vols d'automobiles et de véhicules de transport avec fret	335	323	-3,58%
* Vols de véhicules motorisés à deux roues	297	334	12,46%
* Vols à la roulotte	712	741	4,07%
* Vols d'accessoires sur véhicules immatriculés	442	436	-1,36%
* Autres vols simples	2 676	2 430	-9,19%
<i>dont - vols au préjudice des particuliers</i>	1 888	1 725	-8,63%
- <i>vols à la tire</i>	181	156	-13,81%
<i>dont - vols au préjudice d'établissements publics ou privés</i>	413	325	-21,31%
- <i>vols à l'étalage</i>	242	219	-9,50%
* Recels	89	116	30,34%
ESCROQUERIES ET INFRACTIONS ÉCONOMIQUES ET FINANCIÈRES	1 200	1 394	16,17%
* Escroqueries, faux et contrefaçons	1 131	1 308	15,65%
<i>dont - escroqueries et abus de confiance</i>	528	696	31,82%
- <i>falsifications et usages de chèques volés</i>	450	453	0,67%
- <i>falsifications et usages de cartes de crédit</i>	110	121	10,00%
- <i>faux en écriture (publique, authentique et autres)</i>	29	30	3,45%
- <i>contrefaçons et fraudes (sauf fiscales)</i>	1	4	300,00%
* Délinquance économique et financière	39	59	51,28%
<i>dont - travail clandestin</i>	13	18	38,46%
- <i>emploi d'étranger sans titre de travail</i>	2	2	0,00%
* Infractions à la législation sur les chèques sauf chèques volés	30	27	-10,00%
CRIMES ET DÉLITS CONTRE LES PERSONNES	1 363	1 316	-3,45%
* Homicides	6	4	-33,33%
<i>dont - tentatives d'homicides</i>	4	2	-50,00%
* Coups et blessures volontaires	571	605	5,95%
<i>dont - coups et blessures volontaires non suivis de mort</i>	571	603	5,60%
* Autres atteintes contre les personnes	344	301	-12,50%
<i>dont - menaces et chantages</i>	197	169	-14,21%
- <i>atteintes à la dignité et la personnalité</i>	106	89	-16,04%
* Atteintes aux moeurs	191	171	-10,47%
<i>dont - viols</i>	54	47	-12,96%
- <i>sur mineur(e)s</i>	34	32	-5,88%
<i>dont - agressions sexuelles y compris harcèlements</i>	73	65	-10,96%
- <i>sur mineur(e)s</i>	53	43	-18,87%
<i>dont - autres atteintes sexuelles</i>	63	58	-7,94%
* Infractions contre la famille et l'enfant	251	235	-6,37%
<i>dont - violences, mauvais traitements, abandons</i>	55	52	-5,45%
AUTRES INFRACTIONS (dont Stupéfiants)	2 667	2 482	-6,94%
* Infractions à la législation sur les stupéfiants	589	446	-24,28%
<i>dont - trafic ou revente sans usage</i>	2	9	350,00%
- <i>usage - revente</i>	120	65	-45,83%
- <i>consommation</i>	428	339	-20,79%
* Délits à la police des étrangers	41	53	29,27%
<i>dont - infractions aux conditions d'entrée et de séjour</i>	32	46	43,75%
- <i>aide à l'entrée, à la circulation et au séjour</i>	4	4	0,00%
* Destructions, dégradations	1 506	1 466	-2,66%
<i>dont - attentats par explosifs</i>	0	0	-
- <i>incendies volontaires</i>	81	90	11,11%
- <i>autres destructions et dégradations de biens publics</i>	155	144	-7,10%
- <i>destructions et dégradations de véhicules privés</i>	790	770	-2,53%
- <i>autres destructions et dégradations de biens privés</i>	480	462	-3,75%
* Délits divers	531	517	-2,64%
<i>dont - faux documents (identité, circulation et autres)</i>	25	26	4,00%
- <i>outrages à dépositaires de l'autorité</i>	113	107	-5,31%
- <i>violences à dépositaires de l'autorité</i>	57	44	-22,81%
- <i>port ou détention d'armes prohibées</i>	58	56	-3,45%
- <i>pêche, chasse et atteintes à l'environnement</i>	6	13	116,67%
- <i>autres délits divers non spécifiés</i>	251	237	-5,58%

DÉPARTEMENT DE LA SOMME (80)

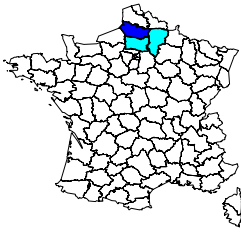

Population du département (insee au 01 01 2005) :	559 000
Part du département dans la population nationale :	0,91%
Part du département dans la population de la région :	29,72%
Part du département dans la criminalité nationale :	0,79%
Part du département dans la criminalité de la région :	28,91%
Taux de criminalité pour 1000 habitants :	50,60
Rang national - taux de criminalité (sur 96) :	35

Total des personnes mises en cause :	10 637
Total des personnes mineures mises en cause :	2 211
Part des mineur(e)s dans le total des mis(es) en cause :	20,79%

Évolution de la criminalité constatée

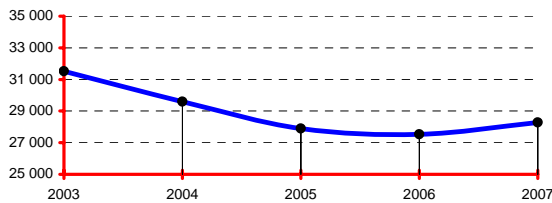

RÉGION : PICARDIE

Population de la région (insee au 01 01 2005):	1 881 000
Part de la région dans la population nationale :	3,06%
Total des infractions constatées sur la région :	97 832
Part de la région dans la criminalité nationale :	2,73%
Taux de criminalité pour 1000 habitants :	52,01
Rang national - taux de criminalité (sur 22) :	7

Total des personnes mises en cause :	31 688
Total des personnes mineures mises en cause :	6 629
Part des mineur(e)s dans le total des mis(es) en cause :	20,92%

Départements de la région, année 2007

Infractions constatées :	parts	variations
02 Aisne	26,29%	0,90%
60 Oise	44,80%	-2,08%
80 Somme	28,91%	2,75%

Parts :

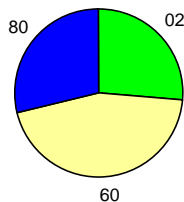

DONNÉES NATIONALES

Population (métropole - insee au 01 01 2007) :	61 538 000
Total des infractions (métropole) :	3 589 293
Variation :	-3,66%
Taux pour 1000 habitants :	58,33
Total des personnes mises en cause :	1 128 871
Total des personnes mineures mises en cause :	203 699
Part des mineur(e)s dans le total des mis(es) en cause :	18,04%

Données départementales (services de police et unités de gendarmerie)	Année		
	2006	2007	variation
TOTAL DES INFRACTIONS	27 532	28 288	2,75%
<i>Délinquance de voie publique</i>	11 096	11 114	0,16%
<i>Infractions révélées par l'action des services</i>	2 098	2 370	12,96%
<i>Atteintes volontaires à l'intégrité physique</i>	3 992	3 998	0,15%
<i>Atteintes aux biens</i>	17 388	17 601	1,22%
VOLS (y compris recels)	13 763	13 821	0,42%
* Vols à main armée	21	22	4,76%
* Autres vols avec violences	496	466	-6,05%
* Cambriolages	2 586	2 526	-2,32%
<i>dont - résidences principales</i>	1 093	1 120	2,47%
- <i>résidences secondaires</i>	139	146	5,04%
- <i>locaux industriels, commerciaux ou financiers</i>	653	525	-19,60%
* Vols avec entrée par ruse	84	64	-23,81%
* Vols d'automobiles et de véhicules de transport avec fret	1 129	1 229	8,86%
* Vols de véhicules motorisés à deux roues	460	524	13,91%
* Vols à la roulotte	1 958	1 785	-8,84%
* Vols d'accessoires sur véhicules immatriculés	740	673	-9,05%
* Autres vols simples	6 035	6 240	3,40%
<i>dont - vols au préjudice des particuliers</i>	4 333	4 577	5,63%
- <i>vols à la tire</i>	363	370	1,93%
- <i>vols au préjudice d'établissements publics ou privés</i>	794	783	-1,39%
- <i>vols à l'étalage</i>	700	609	-13,00%
* Recels	254	292	14,96%
ESCROQUERIES ET INFRACTIONS ÉCONOMIQUES ET FINANCIÈRES	2 199	2 457	11,73%
* Escroqueries, faux et contrefaçons	2 033	2 275	11,90%
<i>dont - escroqueries et abus de confiance</i>	1 056	1 286	21,78%
- <i>falsifications et usages de chèques volés</i>	642	617	-3,89%
- <i>falsifications et usages de cartes de crédit</i>	247	290	17,41%
- <i>faux en écriture (publique, authentique et autres)</i>	64	59	-7,81%
- <i>contrefaçons et fraudes (sauf fiscales)</i>	12	5	-58,33%
* Délinquance économique et financière	98	89	-9,18%
<i>dont - travail clandestin</i>	52	47	-9,62%
- <i>emploi d'étranger sans titre de travail</i>	2	3	50,00%
* Infractions à la législation sur les chèques sauf chèques volés	68	93	36,76%
CRIMES ET DÉLITS CONTRE LES PERSONNES	4 428	4 362	-1,49%
* Homicides	13	13	0,00%
<i>dont - tentatives d'homicides</i>	7	6	-14,29%
* Coups et blessures volontaires	1 914	2 033	6,22%
<i>dont - coups et blessures volontaires non suivis de mort</i>	1 908	2 031	6,45%
* Autres atteintes contre les personnes	1 374	1 277	-7,06%
<i>dont - menaces et chantages</i>	835	757	-9,34%
- <i>atteintes à la dignité et la personnalité</i>	414	416	0,48%
* Atteintes aux moeurs	415	384	-7,47%
<i>dont - viols</i>	117	105	-10,26%
- <i>sur mineur(e)s</i>	65	70	7,69%
- <i>agressions sexuelles y compris harcèlements</i>	162	157	-3,09%
- <i>sur mineur(e)s</i>	94	97	3,19%
- <i>autres atteintes sexuelles</i>	135	121	-10,37%
* Infractions contre la famille et l'enfant	712	655	-8,01%
<i>dont - violences, mauvais traitements, abandons</i>	200	194	-3,00%
AUTRES INFRACTIONS (dont Stupéfiants)	7 142	7 648	7,08%
* Infractions à la législation sur les stupéfiants	1 322	1 364	3,18%
<i>dont - trafic ou revente sans usage</i>	31	36	16,13%
- <i>usage - revente</i>	210	190	-9,52%
- <i>consommation</i>	1 072	1 084	1,12%
* Délits à la police des étrangers	263	346	31,56%
<i>dont - infractions aux conditions d'entrée et de séjour</i>	144	194	34,72%
- <i>aide à l'entrée, à la circulation et au séjour</i>	7	5	-28,57%
* Destructions, dégradations	3 879	4 072	4,98%
<i>dont - attentats par explosifs</i>	0	0	-
- <i>incendies volontaires</i>	524	533	1,72%
- <i>autres destructions et dégradations de biens publics</i>	472	546	15,68%
- <i>destructions et dégradations de véhicules privés</i>	1 613	1 655	2,60%
- <i>autres destructions et dégradations de biens privés</i>	1 270	1 338	5,35%
* Délits divers	1 678	1 866	11,20%
<i>dont - faux documents (identité, circulation et autres)</i>	38	40	5,26%
- <i>outrages à dépositaires de l'autorité</i>	295	310	5,08%
- <i>violences à dépositaires de l'autorité</i>	220	229	4,09%
- <i>port ou détention d'armes prohibées</i>	153	257	67,97%
- <i>pêche, chasse et atteintes à l'environnement</i>	14	23	64,29%
- <i>autres délits divers non spécifiés</i>	904	954	5,53%

DÉPARTEMENT DU TARN (81)

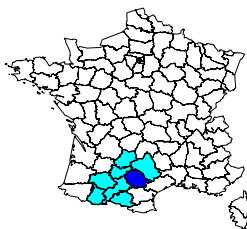

Année 2007	
Population du département (insee au 01 01 2005) :	363 000
Part du département dans la population nationale :	0,59%
Part du département dans la population de la région :	13,27%
Part du département dans la criminalité nationale :	0,37%
Part du département dans la criminalité de la région :	9,34%
Taux de criminalité pour 1000 habitants :	36,25
Rang national - taux de criminalité (sur 96) :	76

Total des personnes mises en cause :	4 166
Total des personnes mineures mises en cause :	895
Part des mineur(e)s dans le total des mis(es) en cause :	21,48%

Évolution de la criminalité constatée

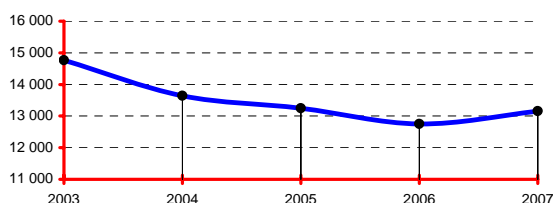

RÉGION : MIDI-PYRÉNÉES

Année 2007	
Population de la région (insee au 01 01 2005):	2 735 000
Part de la région dans la population nationale :	4,44%
Total des infractions constatées sur la région :	140 892
Part de la région dans la criminalité nationale :	3,93%
Taux de criminalité pour 1000 habitants :	51,51
Rang national - taux de criminalité (sur 22) :	11

Total des personnes mises en cause :	38 019
Total des personnes mineures mises en cause :	6 501
Part des mineur(e)s dans le total des mis(es) en cause :	17,10%

Départements de la région, année 2007

Infractions constatées :	parts	variations
09 Ariège	3,71%	2,09%
12 Aveyron	5,68%	9,34%
31 Haute-Garonne	59,44%	1,44%
32 Gers	4,14%	11,52%
46 Lot	3,10%	3,20%
65 Hautes-Pyrénées	6,80%	0,67%
81 Tarn	9,34%	3,20%
82 Tarn-et-Garonne	7,78%	0,38%

Parts :

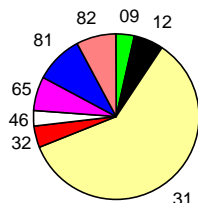

DONNÉES NATIONALES

Année 2007	
Population (métropole - insee au 01 01 2007) :	61 538 000
Total des infractions (métropole) :	3 589 293
Variation :	-3,66%
Taux pour 1000 habitants :	58,33
Total des personnes mises en cause :	1 128 871
Total des personnes mineures mises en cause :	203 699
Part des mineur(e)s dans le total des mis(es) en cause :	18,04%

Données départementales (services de police et unités de gendarmerie)	Année		
	2006	2007	variation
TOTAL DES INFRACTIONS	12 751	13 159	3,20%
<i>Délinquance de voie publique</i>	5 977	5 881	-1,61%
<i>Infractions révélées par l'action des services</i>	955	994	4,08%
<i>Atteintes volontaires à l'intégrité physique</i>	1 323	1 412	6,73%
<i>Atteintes aux biens</i>	8 525	8 683	1,85%
VOLS (y compris recels)	6 960	7 049	1,28%
* Vols à main armée	7	7	0,00%
* Autres vols avec violences	183	194	6,01%
* Cambriolages	1 593	1 628	2,20%
<i>dont - résidences principales</i>	746	777	4,16%
- <i>résidences secondaires</i>	92	75	-18,48%
- <i>locaux industriels, commerciaux ou financiers</i>	475	554	16,63%
* Vols avec entrée par ruse	31	45	45,16%
* Vols d'automobiles et de véhicules de transport avec fret	328	373	13,72%
* Vols de véhicules motorisés à deux roues	375	381	1,60%
* Vols à la roulotte	1 161	1 029	-11,37%
* Vols d'accessoires sur véhicules immatriculés	591	503	-14,89%
* Autres vols simples	2 551	2 770	8,58%
<i>dont - vols au préjudice des particuliers</i>	1 968	2 196	11,59%
- <i>vols à la tire</i>	132	157	18,94%
<i>dont - vols au préjudice d'établissements publics ou privés</i>	309	308	-0,32%
- <i>vols à l'étalage</i>	204	161	-21,08%
* Recels	140	119	-15,00%
ESCROQUERIES ET INFRACTIONS ÉCONOMIQUES ET FINANCIÈRES	1 377	1 494	8,50%
* Escroqueries, faux et contrefaçons	1 288	1 388	7,76%
<i>dont - escroqueries et abus de confiance</i>	653	778	19,14%
- <i>falsifications et usages de chèques volés</i>	423	408	-3,55%
- <i>falsifications et usages de cartes de crédit</i>	151	143	-5,30%
- <i>faux en écriture (publique, authentique et autres)</i>	42	41	-2,38%
- <i>contrefaçons et fraudes (sauf fiscales)</i>	2	4	100,00%
* Délinquance économique et financière	75	75	0,00%
<i>dont - travail clandestin</i>	29	33	13,79%
- <i>emploi d'étranger sans titre de travail</i>	4	3	-25,00%
* Infractions à la législation sur les chèques sauf chèques volés	14	31	121,43%
CRIMES ET DÉLITS CONTRE LES PERSONNES	1 477	1 554	5,21%
* Homicides	5	9	80,00%
<i>dont - tentatives d'homicides</i>	2	6	200,00%
* Coups et blessures volontaires	648	621	-4,17%
<i>dont - coups et blessures volontaires non suivis de mort</i>	648	621	-4,17%
* Autres atteintes contre les personnes	386	455	17,88%
<i>dont - menaces et chantages</i>	228	276	21,05%
- <i>atteintes à la dignité et la personnalité</i>	110	133	20,91%
* Atteintes aux moeurs	195	229	17,44%
<i>dont - viols</i>	54	64	18,52%
- <i>sur mineur(e)s</i>	37	37	0,00%
- <i>agressions sexuelles y compris harcèlements</i>	80	94	17,50%
- <i>sur mineur(e)s</i>	55	71	29,09%
- <i>autres atteintes sexuelles</i>	61	70	14,75%
* Infractions contre la famille et l'enfant	243	240	-1,23%
<i>dont - violences, mauvais traitements, abandons</i>	46	48	4,35%
AUTRES INFRACTIONS (dont Stupéfiants)	2 937	3 062	4,26%
* Infractions à la législation sur les stupéfiants	553	626	13,20%
<i>dont - trafic ou revente sans usage</i>	7	11	57,14%
- <i>usage - revente</i>	88	91	3,41%
- <i>consommation</i>	431	490	13,69%
* Délits à la police des étrangers	85	74	-12,94%
<i>dont - infractions aux conditions d'entrée et de séjour</i>	72	66	-8,33%
- <i>aide à l'entrée, à la circulation et au séjour</i>	7	8	14,29%
* Destructions, dégradations	1 705	1 753	2,82%
<i>dont - attentats par explosifs</i>	0	1	-
- <i>incendies volontaires</i>	94	134	42,55%
- <i>autres destructions et dégradations de biens publics</i>	220	186	-15,45%
- <i>destructions et dégradations de véhicules privés</i>	899	870	-3,23%
- <i>autres destructions et dégradations de biens privés</i>	492	562	14,23%
* Délits divers	594	609	2,53%
<i>dont - faux documents (identité, circulation et autres)</i>	33	17	-48,48%
- <i>outrages à dépositaires de l'autorité</i>	135	122	-9,63%
- <i>violences à dépositaires de l'autorité</i>	65	91	40,00%
- <i>port ou détention d'armes prohibées</i>	86	93	8,14%
- <i>pêche, chasse et atteintes à l'environnement</i>	22	25	13,64%
- <i>autres délits divers non spécifiés</i>	219	227	3,65%

DÉPARTEMENT DU TARN-ET-GARONNE (82)

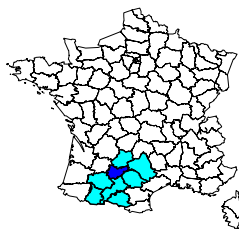

Année 2007

Population du département (insee au 01 01 2005) :	221 000
Part du département dans la population nationale :	0,36%
Part du département dans la population de la région :	8,08%
Part du département dans la criminalité nationale :	0,31%
Part du département dans la criminalité de la région :	7,78%
Taux de criminalité pour 1000 habitants :	49,58
Rang national - taux de criminalité (sur 96) :	37

Total des personnes mises en cause :	3 068
Total des personnes mineures mises en cause :	535
Part des mineur(e)s dans le total des mis(es) en cause :	17,44%

Évolution de la criminalité constatée

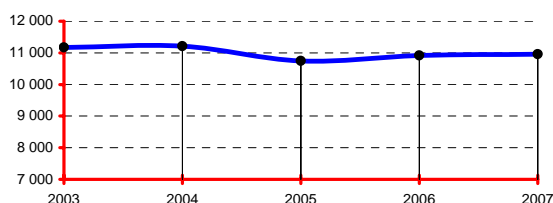

RÉGION : MIDI-PYRÉNÉES

Année 2007

Population de la région (insee au 01 01 2005):	2 735 000
Part de la région dans la population nationale :	4,44%
Total des infractions constatées sur la région :	140 892
Part de la région dans la criminalité nationale :	3,93%
Taux de criminalité pour 1000 habitants :	51,51
Rang national - taux de criminalité (sur 22) :	11

Total des personnes mises en cause :	38 019
Total des personnes mineures mises en cause :	6 501
Part des mineur(e)s dans le total des mis(es) en cause :	17,10%

Départements de la région, année 2007

Infractions constatées :	parts	variations
09 Ariège	3,71%	2,09%
12 Aveyron	5,68%	9,34%
31 Haute-Garonne	59,44%	1,44%
32 Gers	4,14%	11,52%
46 Lot	3,10%	0,38%
65 Hautes-Pyrénées	6,80%	0,67%
81 Tam	9,34%	3,20%
82 Tarn-et-Garonne	7,78%	0,38%

Parts :

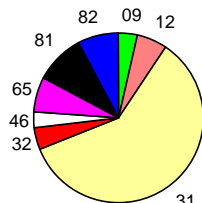

DONNÉES NATIONALES

Année 2007

Population (métropole - insee au 01 01 2007) :	61 538 000
Total des infractions (métropole) :	3 589 293
Variation :	-3,66%
Taux pour 1000 habitants :	58,33
Total des personnes mises en cause :	1 128 871
Total des personnes mineures mises en cause :	203 699
Part des mineur(e)s dans le total des mis(es) en cause :	18,04%

Données départementales (services de police et unités de gendarmerie)	Année		
	2006	2007	variation
TOTAL DES INFRACTIONS	10 915	10 957	0,38%
<i>Délinquance de voie publique</i>	4 748	4 800	1,10%
<i>Infractions révélées par l'action des services</i>	851	712	-16,33%
<i>Atteintes volontaires à l'intégrité physique</i>	1 169	1 105	-5,47%
<i>Atteintes aux biens</i>	7 109	7 331	3,12%
VOLS (y compris recels)	6 122	6 252	2,12%
* Vols à main armée	9	13	44,44%
* Autres vols avec violences	140	120	-14,29%
* Cambriolages	1 475	1 329	-9,90%
<i>dont - résidences principales</i>	525	522	-0,57%
- <i>résidences secondaires</i>	115	118	2,61%
- <i>locaux industriels, commerciaux ou financiers</i>	507	442	-12,82%
* Vols avec entrée par ruse	37	21	-43,24%
* Vols d'automobiles et de véhicules de transport avec fret	545	545	0,00%
* Vols de véhicules motorisés à deux roues	219	217	-0,91%
* Vols à la roulotte	908	991	9,14%
* Vols d'accessoires sur véhicules immatriculés	305	338	10,82%
* Autres vols simples	2 295	2 556	11,37%
<i>dont - vols au préjudice des particuliers</i>	1 643	1 831	11,44%
<i>dont - vols à la tire</i>	134	165	23,13%
<i>dont - vols au préjudice d'établissements publics ou privés</i>	302	419	38,74%
<i>dont - vols à l'étalage</i>	171	133	-22,22%
* Recels	189	122	-35,45%
ESCROQUERIES ET INFRACTIONS ÉCONOMIQUES ET FINANCIÈRES	1 198	1 276	6,51%
* Escroqueries, faux et contrefaçons	1 105	1 116	1,00%
<i>dont - escroqueries et abus de confiance</i>	460	599	30,22%
- <i>falsifications et usages de chèques volés</i>	497	334	-32,80%
- <i>falsifications et usages de cartes de crédit</i>	105	133	26,67%
- <i>faux en écriture (publique, authentique et autres)</i>	28	38	35,71%
- <i>contrefaçons et fraudes (sauf fiscales)</i>	1	3	200,00%
* Délinquance économique et financière	72	122	69,44%
<i>dont - travail clandestin</i>	31	73	135,48%
- <i>emploi d'étranger sans titre de travail</i>	4	2	-50,00%
* Infractions à la législation sur les chèques sauf chèques volés	21	38	80,95%
CRIMES ET DÉLITS CONTRE LES PERSONNES	1 317	1 272	-3,42%
* Homicides	7	6	-14,29%
<i>dont - tentatives d'homicides</i>	4	2	-50,00%
* Coups et blessures volontaires	526	495	-5,89%
<i>dont - coups et blessures volontaires non suivis de mort</i>	526	495	-5,89%
* Autres atteintes contre les personnes	391	385	-1,53%
<i>dont - menaces et chantages</i>	261	239	-8,43%
- <i>atteintes à la dignité et la personnalité</i>	85	99	16,47%
* Atteintes aux moeurs	131	166	26,72%
<i>dont - viols</i>	49	55	12,24%
<i>dont - sur mineur(e)s</i>	29	38	31,03%
<i>dont - agressions sexuelles y compris harcèlements</i>	47	60	27,66%
<i>dont - sur mineur(e)s</i>	39	47	20,51%
<i>dont - autres atteintes sexuelles</i>	35	51	45,71%
* Infractions contre la famille et l'enfant	262	220	-16,03%
<i>dont - violences, mauvais traitements, abandons</i>	62	41	-33,87%
AUTRES INFRACTIONS (dont Stupéfiants)	2 278	2 157	-5,31%
* Infractions à la législation sur les stupéfiants	405	314	-22,47%
<i>dont - trafic ou revente sans usage</i>	9	12	33,33%
- <i>usage - revente</i>	62	65	4,84%
- <i>consommation</i>	316	207	-34,49%
* Délits à la police des étrangers	109	109	0,00%
<i>dont - infractions aux conditions d'entrée et de séjour</i>	105	103	-1,90%
- <i>aide à l'entrée, à la circulation et au séjour</i>	2	2	0,00%
* Destructions, dégradations	1 176	1 201	2,13%
<i>dont - attentats par explosifs</i>	1	0	-100,00%
- <i>incendies volontaires</i>	148	106	-28,38%
- <i>autres destructions et dégradations de biens publics</i>	163	149	-8,59%
- <i>destructions et dégradations de véhicules privés</i>	475	555	16,84%
- <i>autres destructions et dégradations de biens privés</i>	389	391	0,51%
* Délits divers	588	533	-9,35%
<i>dont - faux documents (identité, circulation et autres)</i>	23	23	0,00%
- <i>outrages à dépositaires de l'autorité</i>	97	86	-11,34%
- <i>violences à dépositaires de l'autorité</i>	56	64	14,29%
- <i>port ou détention d'armes prohibées</i>	81	54	-33,33%
- <i>pêche, chasse et atteintes à l'environnement</i>	6	13	116,67%
- <i>autres délits divers non spécifiés</i>	302	275	-8,94%

DÉPARTEMENT DU VAR (83)

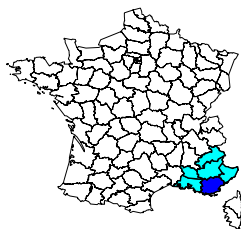

	Année 2007
Population du département (insee au 01 01 2005) :	967 000
Part du département dans la population nationale :	1,57%
Part du département dans la population de la région :	20,27%
Part du département dans la criminalité nationale :	1,81%
Part du département dans la criminalité de la région :	16,25%
Taux de criminalité pour 1000 habitants :	67,06
Rang national - taux de criminalité (sur 96) :	14

Total des personnes mises en cause :	18 723
Total des personnes mineures mises en cause :	3 195
Part des mineur(e)s dans le total des mis(es) en cause :	17,06%

Évolution de la criminalité constatée

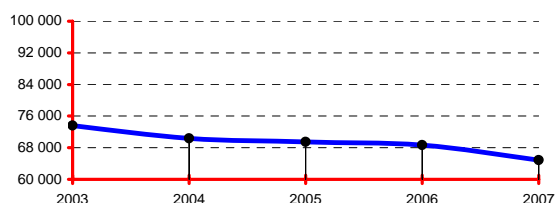

RÉGION : PROVENCE-ALPES-CÔTE D'AZUR

	Année 2007
Population de la région (insee au 01 01 2005) :	4 770 369
Part de la région dans la population nationale :	7,75%
Total des infractions constatées sur la région :	399 065
Part de la région dans la criminalité nationale :	11,12%
Taux de criminalité pour 1000 habitants :	83,65
Rang national - taux de criminalité (sur 22) :	1

Total des personnes mises en cause :	110 069
Total des personnes mineures mises en cause :	18 786
Part des mineur(e)s dans le total des mis(es) en cause :	17,07%

Départements de la région, année 2007

Infractions constatées :	parts	variations
04 Alpes-de-Hte-Provence	1,74%	-5,56%
05 Hautes-Alpes	1,50%	0,72%
06 Alpes-Maritimes	26,20%	-4,96%
13 Bouches-du-Rhône	45,13%	-2,61%
83 Var	16,25%	-5,52%
84 Vaucluse	9,18%	-1,05%

Parts :

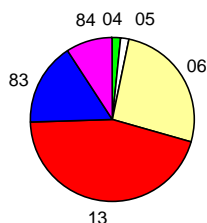

DONNÉES NATIONALES

	Année 2007
Population (métropole - insee au 01 01 2007) :	61 538 000
Total des infractions (métropole) :	3 589 293
Variation :	-3,66%
Taux pour 1000 habitants :	58,33
Total des personnes mises en cause :	1 128 871
Total des personnes mineures mises en cause :	203 699
Part des mineur(e)s dans le total des mis(es) en cause :	18,04%

Données départementales (services de police et unités de gendarmerie)	Année		
	2006	2007	variation
TOTAL DES INFRACTIONS	68 643	64 851	-5,52%
<i>Délinquance de voie publique</i>	32 887	30 230	-8,08%
<i>Infractions révélées par l'action des services</i>	5 309	5 131	-3,35%
<i>Atteintes volontaires à l'intégrité physique</i>	6 703	6 722	0,28%
<i>Atteintes aux biens</i>	46 513	43 162	-7,20%
VOLS (y compris recels)	40 378	38 425	-4,84%
* Vols à main armée	106	79	-25,47%
* Autres vols avec violences	1 481	1 511	2,03%
* Cambriolages	7 142	6 814	-4,59%
<i>dont - résidences principales</i>	2 985	3 148	5,46%
- résidences secondaires	1 280	1 064	-16,88%
- locaux industriels, commerciaux ou financiers	1 664	1 593	-4,27%
* Vols avec entrée par ruse	312	221	-29,17%
* Vols d'automobiles et de véhicules de transport avec fret	3 486	3 218	-7,69%
* Vols de véhicules motorisés à deux roues	2 697	2 548	-5,52%
* Vols à la roulotte	7 768	7 022	-9,60%
* Vols d'accessoires sur véhicules immatriculés	2 225	2 582	16,04%
* Autres vols simples	14 636	13 937	-4,78%
<i>dont - vols au préjudice des particuliers</i>	12 495	11 907	-4,71%
<i>dont - vols à la tire</i>	1 794	1 748	-2,56%
<i>dont - vols au préjudice d'établissements publics ou privés</i>	1 213	1 036	-14,59%
<i>dont - vols à l'étalage</i>	629	697	10,81%
* Recels	525	493	-6,10%
ESCROQUERIES ET INFRACTIONS ÉCONOMIQUES ET FINANCIÈRES	6 112	7 692	25,85%
* Escroqueries, faux et contrefaçons	5 634	7 237	28,45%
<i>dont - escroqueries et abus de confiance</i>	3 200	4 255	32,97%
- falsifications et usages de chèques volés	1 044	1 429	36,88%
- falsifications et usages de cartes de crédit	1 165	1 326	13,82%
- faux en écriture (publique, authentique et autres)	153	173	13,07%
- contrefaçons et fraudes (sauf fiscales)	39	32	-17,95%
* Délinquance économique et financière	359	358	-0,28%
<i>dont - travail clandestin</i>	148	136	-8,11%
- emploi d'étranger sans titre de travail	25	25	0,00%
* Infractions à la législation sur les chèques sauf chèques volés	119	97	-18,49%
CRIMES ET DÉLITS CONTRE LES PERSONNES	6 669	6 404	-3,97%
* Homicides	39	34	-12,82%
<i>dont - tentatives d'homicides</i>	20	19	-5,00%
* Coups et blessures volontaires	2 818	2 774	-1,56%
<i>dont - coups et blessures volontaires non suivis de mort</i>	2 817	2 771	-1,63%
* Autres atteintes contre les personnes	1 971	2 096	6,34%
<i>dont - menaces et chantages</i>	1 335	1 344	0,67%
- atteintes à la dignité et la personnalité	453	549	21,19%
* Atteintes aux moeurs	598	652	9,03%
<i>dont - viols</i>	133	184	38,35%
<i>dont - sur mineur(e)s</i>	74	109	47,30%
<i>dont - agressions sexuelles y compris harcèlements</i>	201	200	-0,50%
<i>dont - sur mineur(e)s</i>	130	121	-6,92%
<i>dont - autres atteintes sexuelles</i>	256	261	1,95%
* Infractions contre la famille et l'enfant	1 243	848	-31,78%
<i>dont - violences, mauvais traitements, abandons</i>	226	248	9,73%
AUTRES INFRACTIONS (dont Stupéfiants)	15 484	12 330	-20,37%
* Infractions à la législation sur les stupéfiants	3 167	3 021	-4,61%
<i>dont - trafic ou revente sans usage</i>	62	56	-9,68%
- usage - revente	292	295	1,03%
- consommation	2 433	2 376	-2,34%
* Délits à la police des étrangers	765	789	3,14%
<i>dont - infractions aux conditions d'entrée et de séjour</i>	494	565	14,37%
- aide à l'entrée, à la circulation et au séjour	39	43	10,26%
* Destructions, dégradations	6 660	5 230	-21,47%
<i>dont - attentats par explosifs</i>	2	0	-100,00%
- incendies volontaires	414	471	13,77%
- autres destructions et dégradations de biens publics	458	387	-15,50%
- destructions et dégradations de véhicules privés	3 572	2 691	-24,66%
- autres destructions et dégradations de biens privés	2 214	1 681	-24,07%
* Délits divers	4 892	3 290	-32,75%
<i>dont - faux documents (identité, circulation et autres)</i>	136	144	5,88%
- outrages à dépositaires de l'autorité	562	552	-1,78%
- violences à dépositaires de l'autorité	340	311	-8,53%
- port ou détention d'armes prohibées	425	457	7,53%
- pêche, chasse et atteintes à l'environnement	99	43	-56,57%
- autres délits divers non spécifiés	3 193	1 697	-46,85%

DÉPARTEMENT DU VAUCLUSE (84)

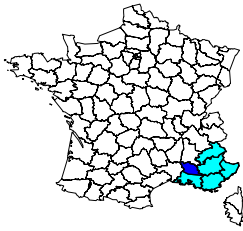

	Année 2007
Population du département (insee au 01 01 2005) :	548 369
Part du département dans la population nationale :	0,89%
Part du département dans la population de la région :	11,50%
Part du département dans la criminalité nationale :	1,02%
Part du département dans la criminalité de la région :	9,18%
Taux de criminalité pour 1000 habitants :	66,79
Rang national - taux de criminalité (sur 96) :	15

Total des personnes mises en cause :	9 276
Total des personnes mineures mises en cause :	1 831
Part des mineur(e)s dans le total des mis(es) en cause :	19,74%

Évolution de la criminalité constatée

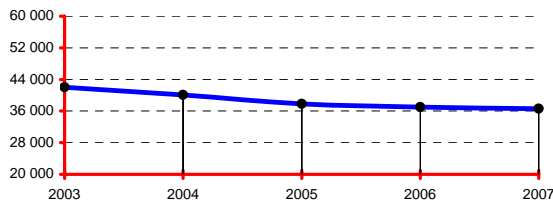

RÉGION : PROVENCE-ALPES-CÔTE D'AZUR

	Année 2007
Population de la région (insee au 01 01 2005) :	4 770 369
Part de la région dans la population nationale :	7,75%
Total des infractions constatées sur la région :	399 065
Part de la région dans la criminalité nationale :	11,12%
Taux de criminalité pour 1000 habitants :	83,65
Rang national - taux de criminalité (sur 22) :	1

Total des personnes mises en cause :	110 069
Total des personnes mineures mises en cause :	18 786
Part des mineur(e)s dans le total des mis(es) en cause :	17,07%

Départements de la région, année 2007

Infractions constatées :	parts	variations
04 Alpes-de-Hte-Provence	1,74%	-5,56%
05 Hautes-Alpes	1,50%	0,72%
06 Alpes-Maritimes	26,20%	-4,96%
13 Bouches-du-Rhône	45,13%	-2,61%
83 Var	16,25%	-5,52%
84 Vaucluse	9,18%	-1,05%

Parts :

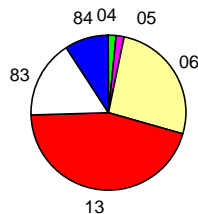

DONNÉES NATIONALES

	Année 2007
Population (métropole - insee au 01 01 2007) :	61 538 000
Total des infractions (métropole) :	3 589 293
Variation :	-3,66%
Taux pour 1000 habitants :	58,33
Total des personnes mises en cause :	1 128 871
Total des personnes mineures mises en cause :	203 699
Part des mineur(e)s dans le total des mis(es) en cause :	18,04%

Données départementales (services de police et unités de gendarmerie)	Année		
	2006	2007	variation
TOTAL DES INFRACTIONS	37 010	36 623	-1,05%
<i>Délinquance de voie publique</i>	19 972	19 659	-1,57%
<i>Infractions révélées par l'action des services</i>	2 278	1 947	-14,53%
<i>Atteintes volontaires à l'intégrité physique</i>	3 219	3 363	4,47%
<i>Atteintes aux biens</i>	26 780	27 054	1,02%
VOLS (y compris recels)	23 076	23 025	-0,22%
* Vols à main armée	59	68	15,25%
* Autres vols avec violences	888	725	-18,36%
* Cambriolages	3 422	3 539	3,42%
<i>dont - résidences principales</i>	1 736	1 885	8,58%
- <i>résidences secondaires</i>	233	205	-12,02%
- <i>locaux industriels, commerciaux ou financiers</i>	880	827	-6,02%
* Vols avec entrée par ruse	102	90	-11,76%
* Vols d'automobiles et de véhicules de transport avec fret	3 257	2 797	-14,12%
* Vols de véhicules motorisés à deux roues	891	846	-5,05%
* Vols à la roulotte	5 641	6 083	7,84%
* Vols d'accessoires sur véhicules immatriculés	1 223	1 118	-8,59%
* Autres vols simples	7 220	7 379	2,20%
<i>dont - vols au préjudice des particuliers</i>	5 652	5 757	1,86%
<i>dont - vols à la tire</i>	1 031	625	-39,38%
<i>dont - vols au préjudice d'établissements publics ou privés</i>	777	765	-1,54%
<i>dont - vols à l'étalage</i>	541	553	2,22%
* Recels	373	380	1,88%
ESCROQUERIES ET INFRACTIONS ÉCONOMIQUES ET FINANCIÈRES	3 236	3 076	-4,94%
* Escroqueries, faux et contrefaçons	2 926	2 794	-4,51%
<i>dont - escroqueries et abus de confiance</i>	1 741	1 745	0,23%
- <i>falsifications et usages de chèques volés</i>	577	469	-18,72%
- <i>falsifications et usages de cartes de crédit</i>	506	471	-6,92%
- <i>faux en écriture (publique, authentique et autres)</i>	84	92	9,52%
- <i>contrefaçons et fraudes (sauf fiscales)</i>	6	2	-66,67%
* Délinquance économique et financière	223	178	-20,18%
<i>dont - travail clandestin</i>	80	60	-25,00%
- <i>emploi d'étranger sans titre de travail</i>	12	10	-16,67%
* Infractions à la législation sur les chèques sauf chèques volés	87	104	19,54%
CRIMES ET DÉLITS CONTRE LES PERSONNES	3 122	3 362	7,69%
* Homicides	20	18	-10,00%
<i>dont - tentatives d'homicides</i>	9	9	0,00%
* Coups et blessures volontaires	1 055	1 333	26,35%
<i>dont - coups et blessures volontaires non suivis de mort</i>	1 053	1 333	26,59%
* Autres atteintes contre les personnes	1 141	1 090	-4,47%
<i>dont - menaces et chantages</i>	764	727	-4,84%
- <i>atteintes à la dignité et la personnalité</i>	274	267	-2,55%
* Atteintes aux moeurs	281	285	1,42%
<i>dont - viols</i>	69	73	5,80%
<i>dont - sur mineur(e)s</i>	33	39	18,18%
<i>dont - agressions sexuelles y compris harcèlements</i>	88	81	-7,95%
<i>dont - sur mineur(e)s</i>	52	52	0,00%
<i>dont - autres atteintes sexuelles</i>	118	121	2,54%
* Infractions contre la famille et l'enfant	625	636	1,76%
<i>dont - violences, mauvais traitements, abandons</i>	82	129	57,32%
AUTRES INFRACTIONS (dont Stupéfiants)	7 576	7 160	-5,49%
* Infractions à la législation sur les stupéfiants	1 036	640	-38,22%
<i>dont - trafic ou revente sans usage</i>	31	17	-45,16%
- <i>usage - revente</i>	114	66	-42,11%
- <i>consommation</i>	713	436	-38,85%
* Délits à la police des étrangers	412	522	26,70%
<i>dont - infractions aux conditions d'entrée et de séjour</i>	374	477	27,54%
- <i>aide à l'entrée, à la circulation et au séjour</i>	8	28	250,00%
* Destructions, dégradations	4 077	4 409	8,14%
<i>dont - attentats par explosifs</i>	0	0	-
- <i>incendies volontaires</i>	484	512	5,79%
- <i>autres destructions et dégradations de biens publics</i>	345	392	13,62%
- <i>destructions et dégradations de véhicules privés</i>	2 051	2 126	3,66%
- <i>autres destructions et dégradations de biens privés</i>	1 197	1 379	15,20%
* Délits divers	2 051	1 589	-22,53%
<i>dont - faux documents (identité, circulation et autres)</i>	100	84	-16,00%
- <i>outrages à dépositaires de l'autorité</i>	322	285	-11,49%
- <i>violences à dépositaires de l'autorité</i>	174	189	8,62%
- <i>port ou détention d'armes prohibées</i>	208	197	-5,29%
- <i>pêche, chasse et atteintes à l'environnement</i>	45	29	-35,56%
- <i>autres délits divers non spécifiés</i>	1 157	739	-36,13%

DÉPARTEMENT DE LA VENDÉE (85)

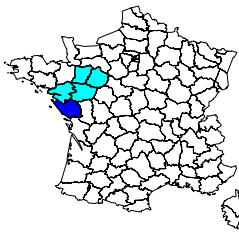

	Année 2007
Population du département (insee au 01 01 2005) :	587 000
Part du département dans la population nationale :	0,95%
Part du département dans la population de la région :	17,26%
Part du département dans la criminalité nationale :	0,56%
Part du département dans la criminalité de la région :	13,27%
Taux de criminalité pour 1000 habitants :	34,08
Rang national - taux de criminalité (sur 96) :	82

Total des personnes mises en cause :	6 088
Total des personnes mineures mises en cause :	1 245
Part des mineur(e)s dans le total des mis(es) en cause :	20,45%

Évolution de la criminalité constatée

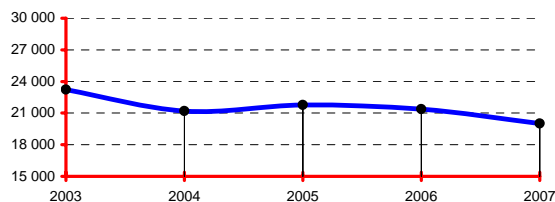

RÉGION : PAYS DE LA LOIRE

	Année 2007
Population de la région (insee au 01 01 2005) :	3 401 000
Part de la région dans la population nationale :	5,53%
Total des infractions constatées sur la région :	150 738
Part de la région dans la criminalité nationale :	4,20%
Taux de criminalité pour 1000 habitants :	44,32
Rang national - taux de criminalité (sur 22) :	15

Total des personnes mises en cause :	41 578
Total des personnes mineures mises en cause :	8 899
Part des mineur(e)s dans le total des mis(es) en cause :	21,40%

Départements de la région, année 2007

Infractions constatées :	parts	variations
44 Loire-Atlantique	47,22%	-4,32%
49 Maine-et-Loire	20,06%	-1,89%
53 Mayenne	5,55%	-3,34%
72 Sarthe	13,90%	-0,15%
85 Vendée	13,27%	-6,39%

Parts :

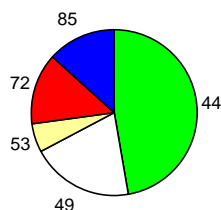

DONNÉES NATIONALES

	Année 2007
Population (métropole - insee au 01 01 2007) :	61 538 000
Total des infractions (métropole) :	3 589 293
Variation :	-3,66%
Taux pour 1000 habitants :	58,33
Total des personnes mises en cause :	1 128 871
Total des personnes mineures mises en cause :	203 699
Part des mineur(e)s dans le total des mis(es) en cause :	18,04%

Données départementales (services de police et unités de gendarmerie)	Année		
	2006	2007	variation
TOTAL DES INFRACTIONS	21 369	20 004	-6,39%
<i>Délinquance de voie publique</i>	9 990	8 672	-13,19%
<i>Infractions révélées par l'action des services</i>	1 659	1 616	-2,59%
<i>Atteintes volontaires à l'intégrité physique</i>	1 455	1 535	5,50%
<i>Atteintes aux biens</i>	15 293	13 553	-11,38%
VOLS (y compris recels)	12 696	11 375	-10,40%
* Vols à main armée	8	2	-75,00%
* Autres vols avec violences	154	131	-14,94%
* Cambriolages	2 213	1 997	-9,76%
<i>dont - résidences principales</i>	662	552	-16,62%
- <i>résidences secondaires</i>	334	272	-18,56%
- <i>locaux industriels, commerciaux ou financiers</i>	716	713	-0,42%
* Vols avec entrée par ruse	76	89	17,11%
* Vols d'automobiles et de véhicules de transport avec fret	675	629	-6,81%
* Vols de véhicules motorisés à deux roues	697	595	-14,63%
* Vols à la roulotte	2 592	1 982	-23,53%
* Vols d'accessoires sur véhicules immatriculés	735	788	7,21%
* Autres vols simples	5 407	5 015	-7,25%
<i>dont - vols au préjudice des particuliers</i>	4 322	3 924	-9,21%
- <i>vols à la tire</i>	336	360	7,14%
<i>dont - vols au préjudice d'établissements publics ou privés</i>	552	513	-7,07%
- <i>vols à l'étalage</i>	267	321	20,22%
* Recels	139	147	5,76%
ESCROQUERIES ET INFRACTIONS ÉCONOMIQUES ET FINANCIÈRES	1 814	2 236	23,26%
* Escroqueries, faux et contrefaçons	1 638	2 053	25,34%
<i>dont - escroqueries et abus de confiance</i>	811	1 146	41,31%
- <i>falsifications et usages de chèques volés</i>	577	612	6,07%
- <i>falsifications et usages de cartes de crédit</i>	190	228	20,00%
- <i>faux en écriture (publique, authentique et autres)</i>	39	51	30,77%
- <i>contrefaçons et fraudes (sauf fiscales)</i>	4	2	-50,00%
* Délinquance économique et financière	87	101	16,09%
<i>dont - travail clandestin</i>	56	57	1,79%
- <i>emploi d'étranger sans titre de travail</i>	3	1	-66,67%
* Infractions à la législation sur les chèques sauf chèques volés	89	82	-7,87%
CRIMES ET DÉLITS CONTRE LES PERSONNES	1 765	1 956	10,82%
* Homicides	16	5	-68,75%
<i>dont - tentatives d'homicides</i>	6	1	-83,33%
* Coups et blessures volontaires	720	789	9,58%
<i>dont - coups et blessures volontaires non suivis de mort</i>	719	787	9,46%
* Autres atteintes contre les personnes	442	560	26,70%
<i>dont - menaces et chantages</i>	251	302	20,32%
- <i>atteintes à la dignité et la personnalité</i>	108	162	50,00%
* Atteintes aux moeurs	225	246	9,33%
<i>dont - viols</i>	52	66	26,92%
- <i>sur mineur(e)s</i>	35	40	14,29%
- <i>agressions sexuelles y compris harcèlements</i>	82	77	-6,10%
- <i>sur mineur(e)s</i>	49	56	14,29%
- <i>autres atteintes sexuelles</i>	91	103	13,19%
* Infractions contre la famille et l'enfant	362	356	-1,66%
<i>dont - violences, mauvais traitements, abandons</i>	53	59	11,32%
AUTRES INFRACTIONS (dont Stupéfiants)	5 094	4 437	-12,90%
* Infractions à la législation sur les stupéfiants	1 250	1 190	-4,80%
<i>dont - trafic ou revente sans usage</i>	17	20	17,65%
- <i>usage - revente</i>	248	197	-20,56%
- <i>consommation</i>	841	869	3,33%
* Délits à la police des étrangers	49	58	18,37%
<i>dont - infractions aux conditions d'entrée et de séjour</i>	41	52	26,83%
- <i>aide à l'entrée, à la circulation et au séjour</i>	1	4	300,00%
* Destructions, dégradations	2 736	2 325	-15,02%
<i>dont - attentats par explosifs</i>	2	0	-100,00%
- <i>incendies volontaires</i>	138	129	-6,52%
- <i>autres destructions et dégradations de biens publics</i>	470	371	-21,06%
- <i>destructions et dégradations de véhicules privés</i>	1 282	1 159	-9,59%
- <i>autres destructions et dégradations de biens privés</i>	844	666	-21,09%
* Délits divers	1 059	864	-18,41%
<i>dont - faux documents (identité, circulation et autres)</i>	43	39	-9,30%
- <i>outrages à dépositaires de l'autorité</i>	147	120	-18,37%
- <i>violences à dépositaires de l'autorité</i>	112	101	-9,82%
- <i>port ou détention d'armes prohibées</i>	104	105	0,96%
- <i>pêche, chasse et atteintes à l'environnement</i>	20	33	65,00%
- <i>autres délits divers non spécifiés</i>	593	438	-26,14%

DÉPARTEMENT DE LA VIENNE (86)

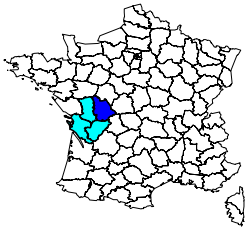

	Année 2007
Population du département (insee au 01 01 2005) :	416 000
Part du département dans la population nationale :	0,68%
Part du département dans la population de la région :	24,40%
Part du département dans la criminalité nationale :	0,49%
Part du département dans la criminalité de la région :	24,46%
Taux de criminalité pour 1000 habitants :	42,66
Rang national - taux de criminalité (sur 96) :	57

Total des personnes mises en cause :	5 688
Total des personnes mineures mises en cause :	1 105
Part des mineur(e)s dans le total des mis(es) en cause :	19,43%

Évolution de la criminalité constatée

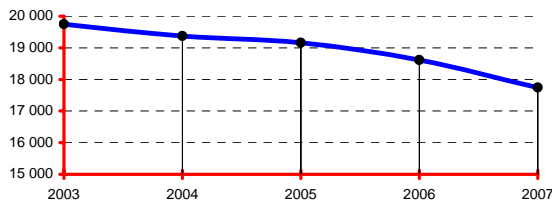

RÉGION : POITOU-CHARENTES

	Année 2007
Population de la région (insee au 01 01 2005) :	1 705 000
Part de la région dans la population nationale :	2,77%
Total des infractions constatées sur la région :	72 550
Part de la région dans la criminalité nationale :	2,02%
Taux de criminalité pour 1000 habitants :	42,55
Rang national - taux de criminalité (sur 22) :	16

Total des personnes mises en cause :	21 755
Total des personnes mineures mises en cause :	3 996
Part des mineur(e)s dans le total des mis(es) en cause :	18,37%

Départements de la région, année 2007

Infractions constatées :	parts	variations
16 Charente	18,29%	4,47%
17 Charente-Maritime	42,34%	-6,86%
79 Deux-Sèvres	14,91%	-1,60%
86 Vienne	24,46%	-4,64%

Parts :

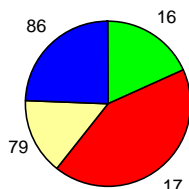

DONNÉES NATIONALES

	Année 2007
Population (métropole - insee au 01 01 2007) :	61 538 000
Total des infractions (métropole) :	3 589 293
Variation :	-3,66%
Taux pour 1000 habitants :	58,33
Total des personnes mises en cause :	1 128 871
Total des personnes mineures mises en cause :	203 699
Part des mineur(e)s dans le total des mis(es) en cause :	18,04%

Données départementales (services de police et unités de gendarmerie)	Année		
	2006	2007	variation
TOTAL DES INFRACTIONS	18 610	17 746	-4,64%
<i>Délinquance de voie publique</i>	8 037	7 516	-6,48%
<i>Infractions révélées par l'action des services</i>	1 550	1 513	-2,39%
<i>Atteintes volontaires à l'intégrité physique</i>	1 359	1 447	6,48%
<i>Atteintes aux biens</i>	12 746	12 005	-5,81%
VOLS (y compris recels)	9 999	9 492	-5,07%
* Vols à main armée	14	5	-64,29%
* Autres vols avec violences	239	231	-3,35%
* Cambriolages	1 542	1 416	-8,17%
<i>dont - résidences principales</i>	473	441	-6,77%
- <i>résidences secondaires</i>	101	94	-6,93%
- <i>locaux industriels, commerciaux ou financiers</i>	513	457	-10,92%
* Vols avec entrée par ruse	66	53	-19,70%
* Vols d'automobiles et de véhicules de transport avec fret	559	488	-12,70%
* Vols de véhicules motorisés à deux roues	551	595	7,99%
* Vols à la roulotte	1 320	1 227	-7,05%
* Vols d'accessoires sur véhicules immatriculés	852	825	-3,17%
* Autres vols simples	4 652	4 406	-5,29%
<i>dont - vols au préjudice des particuliers</i>	3 347	3 110	-7,08%
<i>dont - vols à la tire</i>	212	166	-21,70%
<i>dont - vols au préjudice d'établissements publics ou privés</i>	503	560	11,33%
<i>dont - vols à l'étalage</i>	541	508	-6,10%
* Recels	204	246	20,59%
ESCROQUERIES ET INFRACTIONS ÉCONOMIQUES ET FINANCIÈRES	2 044	1 898	-7,14%
* Escroqueries, faux et contrefaçons	1 887	1 801	-4,56%
<i>dont - escroqueries et abus de confiance</i>	789	991	25,60%
- <i>falsifications et usages de chèques volés</i>	575	667	16,00%
- <i>falsifications et usages de cartes de crédit</i>	431	88	-79,58%
- <i>faux en écriture (publique, authentique et autres)</i>	36	34	-5,56%
- <i>contrefaçons et fraudes (sauf fiscales)</i>	48	13	-72,92%
* Délinquance économique et financière	77	63	-18,18%
<i>dont - travail clandestin</i>	27	23	-14,81%
- <i>emploi d'étranger sans titre de travail</i>	4	5	25,00%
* Infractions à la législation sur les chèques sauf chèques volés	80	34	-57,50%
CRIMES ET DÉLITS CONTRE LES PERSONNES	1 726	1 754	1,62%
* Homicides	11	8	-27,27%
<i>dont - tentatives d'homicides</i>	4	2	-50,00%
* Coups et blessures volontaires	600	609	1,50%
<i>dont - coups et blessures volontaires non suivis de mort</i>	598	609	1,84%
* Autres atteintes contre les personnes	636	653	2,67%
<i>dont - menaces et chantages</i>	237	291	22,78%
- <i>atteintes à la dignité et la personnalité</i>	340	308	-9,41%
* Atteintes aux moeurs	214	213	-0,47%
<i>dont - viols</i>	48	60	25,00%
<i>dont - sur mineur(e)s</i>	27	36	33,33%
<i>dont - agressions sexuelles y compris harcèlements</i>	91	67	-26,37%
<i>dont - sur mineur(e)s</i>	55	39	-29,09%
<i>dont - autres atteintes sexuelles</i>	73	85	16,44%
* Infractions contre la famille et l'enfant	265	271	2,26%
<i>dont - violences, mauvais traitements, abandons</i>	39	85	117,95%
AUTRES INFRACTIONS (dont Stupéfiants)	4 841	4 602	-4,94%
* Infractions à la législation sur les stupéfiants	1 018	952	-6,48%
<i>dont - trafic ou revente sans usage</i>	20	17	-15,00%
- <i>usage - revente</i>	145	146	0,69%
- <i>consommation</i>	746	691	-7,37%
* Délits à la police des étrangers	118	130	10,17%
<i>dont - infractions aux conditions d'entrée et de séjour</i>	102	128	25,49%
- <i>aide à l'entrée, à la circulation et au séjour</i>	6	0	-100,00%
* Destructions, dégradations	2 951	2 759	-6,51%
<i>dont - attentats par explosifs</i>	1	1	0,00%
- <i>incendies volontaires</i>	187	187	0,00%
- <i>autres destructions et dégradations de biens publics</i>	271	207	-23,62%
- <i>destructions et dégradations de véhicules privés</i>	1 305	1 396	6,97%
- <i>autres destructions et dégradations de biens privés</i>	1 187	968	-18,45%
* Délits divers	754	761	0,93%
<i>dont - faux documents (identité, circulation et autres)</i>	38	41	7,89%
- <i>outrages à dépositaires de l'autorité</i>	102	122	19,61%
- <i>violences à dépositaires de l'autorité</i>	67	86	28,36%
- <i>port ou détention d'armes prohibées</i>	123	95	-22,76%
- <i>pêche, chasse et atteintes à l'environnement</i>	15	18	20,00%
- <i>autres délits divers non spécifiés</i>	381	367	-3,67%

DÉPARTEMENT DE LA HAUTE-VIENNE (87)

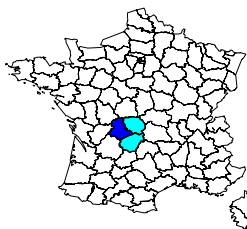

Année 2007	
Population du département (insee au 01 01 2005) :	364 000
Part du département dans la population nationale :	0,59%
Part du département dans la population de la région :	50,28%
Part du département dans la criminalité nationale :	0,40%
Part du département dans la criminalité de la région :	57,96%
Taux de criminalité pour 1000 habitants :	39,37
Rang national - taux de criminalité (sur 96) :	66

Total des personnes mises en cause :	4 872
Total des personnes mineures mises en cause :	748
Part des mineur(e)s dans le total des mis(es) en cause :	15,35%

Évolution de la criminalité constatée

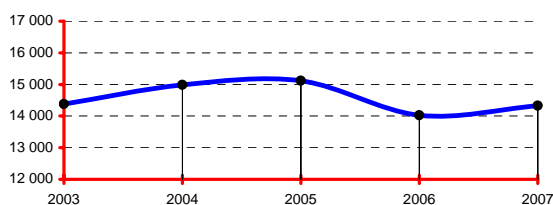

RÉGION : LIMOUSIN

Année 2007	
Population de la région (insee au 01 01 2005):	724 000
Part de la région dans la population nationale :	1,18%
Total des infractions constatées sur la région :	24 728
Part de la région dans la criminalité nationale :	0,69%
Taux de criminalité pour 1000 habitants :	34,15
Rang national - taux de criminalité (sur 22) :	22

Total des personnes mises en cause :	9 264
Total des personnes mineures mises en cause :	1 439
Part des mineur(e)s dans le total des mis(es) en cause :	15,53%

Départements de la région, année 2007

Infractions constatées :	parts	variations
19 Corrèze	32,33%	2,92%
23 Creuse	9,71%	-5,32%
87 Haute-Vienne	57,96%	2,19%

Parts :

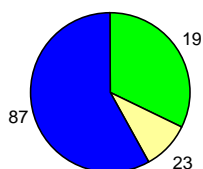

DONNÉES NATIONALES

Année 2007	
Population (métropole - insee au 01 01 2007) :	61 538 000
Total des infractions (métropole) :	3 589 293
Variation :	-3,66%
Taux pour 1000 habitants :	58,33
Total des personnes mises en cause :	1 128 871
Total des personnes mineures mises en cause :	203 699
Part des mineur(e)s dans le total des mis(es) en cause :	18,04%

Données départementales (services de police et unités de gendarmerie)	Année		
	2006	2007	variation
TOTAL DES INFRACTIONS	14 025	14 332	2,19%
<i>Délinquance de voie publique</i>	5 762	5 684	-1,35%
<i>Infractions révélées par l'action des services</i>	911	1 100	20,75%
<i>Atteintes volontaires à l'intégrité physique</i>	1 440	1 585	10,07%
<i>Atteintes aux biens</i>	9 190	9 012	-1,94%
VOLS (y compris recels)	8 045	7 712	-4,14%
* Vols à main armée	8	7	-12,50%
* Autres vols avec violences	201	136	-32,34%
* Cambriolages	1 475	1 258	-14,71%
<i>dont - résidences principales</i>	430	393	-8,60%
- <i>résidences secondaires</i>	76	84	10,53%
- <i>locaux industriels, commerciaux ou financiers</i>	506	399	-21,15%
* Vols avec entrée par ruse	24	32	33,33%
* Vols d'automobiles et de véhicules de transport avec fret	367	414	12,81%
* Vols de véhicules motorisés à deux roues	298	424	26,73%
* Vols à la roulotte	1 193	1 235	3,52%
* Vols d'accessoires sur véhicules immatriculés	668	618	-7,49%
* Autres vols simples	3 677	3 473	-5,55%
<i>dont - vols au préjudice des particuliers</i>	2 769	2 498	-9,79%
<i>dont - vols à la tire</i>	385	338	-12,21%
<i>dont - vols au préjudice d'établissements publics ou privés</i>	419	531	26,73%
<i>dont - vols à l'étalage</i>	346	287	-17,05%
* Recels	134	115	-14,18%
ESCROQUERIES ET INFRACTIONS ÉCONOMIQUES ET FINANCIÈRES	1 667	1 662	-0,30%
* Escroqueries, faux et contrefaçons	1 548	1 412	-8,79%
<i>dont - escroqueries et abus de confiance</i>	905	776	-14,25%
- <i>falsifications et usages de chèques volés</i>	379	383	1,06%
- <i>falsifications et usages de cartes de crédit</i>	211	187	-11,37%
- <i>faux en écriture (publique, authentique et autres)</i>	45	55	22,22%
- <i>contrefaçons et fraudes (sauf fiscales)</i>	5	4	-20,00%
* Délinquance économique et financière	102	133	30,39%
<i>dont - travail clandestin</i>	46	88	91,30%
- <i>emploi d'étranger sans titre de travail</i>	3	21	600,00%
* Infractions à la législation sur les chèques sauf chèques volés	17	117	588,24%
CRIMES ET DÉLITS CONTRE LES PERSONNES	1 569	1 915	22,05%
* Homicides	9	9	0,00%
<i>dont - tentatives d'homicides</i>	7	4	-42,86%
* Coups et blessures volontaires	726	778	7,16%
<i>dont - coups et blessures volontaires non suivis de mort</i>	726	778	7,16%
* Autres atteintes contre les personnes	438	415	-5,25%
<i>dont - menaces et chantages</i>	259	299	15,44%
- <i>atteintes à la dignité et la personnalité</i>	143	70	-51,05%
* Atteintes aux moeurs	172	403	134,30%
<i>dont - viols</i>	30	47	56,67%
<i>dont - sur mineur(e)s</i>	16	24	50,00%
<i>dont - agressions sexuelles y compris harcèlements</i>	76	96	26,32%
<i>dont - sur mineur(e)s</i>	34	54	58,82%
<i>dont - autres atteintes sexuelles</i>	56	256	357,14%
* Infractions contre la famille et l'enfant	224	310	38,39%
<i>dont - violences, mauvais traitements, abandons</i>	42	107	154,76%
AUTRES INFRACTIONS (dont Stupéfiants)	2 744	3 043	10,90%
* Infractions à la législation sur les stupéfiants	458	484	5,68%
<i>dont - trafic ou revente sans usage</i>	12	13	8,33%
- <i>usage - revente</i>	90	77	-14,44%
- <i>consommation</i>	322	362	12,42%
* Délits à la police des étrangers	98	171	74,49%
<i>dont - infractions aux conditions d'entrée et de séjour</i>	94	151	60,64%
- <i>aide à l'entrée, à la circulation et au séjour</i>	1	14	1300,00%
* Destructions, dégradations	1 279	1 415	10,63%
<i>dont - attentats par explosifs</i>	0	0	-
- <i>incendies volontaires</i>	109	155	42,20%
- <i>autres destructions et dégradations de biens publics</i>	132	155	17,42%
- <i>destructions et dégradations de véhicules privés</i>	709	739	4,23%
- <i>autres destructions et dégradations de biens privés</i>	329	366	11,25%
* Délits divers	909	973	7,04%
<i>dont - faux documents (identité, circulation et autres)</i>	19	62	226,32%
- <i>outrages à dépositaires de l'autorité</i>	105	154	46,67%
- <i>violences à dépositaires de l'autorité</i>	85	97	14,12%
- <i>port ou détention d'armes prohibées</i>	123	137	11,38%
- <i>pêche, chasse et atteintes à l'environnement</i>	21	17	-19,05%
- <i>autres délits divers non spécifiés</i>	537	499	-7,08%

DÉPARTEMENT DES VOSGES (88)

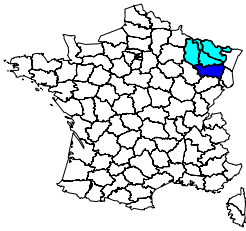

	Année 2007
Population du département (insee au 01 01 2005) :	383 000
Part du département dans la population nationale :	0,62%
Part du département dans la population de la région :	16,40%
Part du département dans la criminalité nationale :	0,41%
Part du département dans la criminalité de la région :	13,73%
Taux de criminalité pour 1000 habitants :	38,78
Rang national - taux de criminalité (sur 96) :	67

Total des personnes mises en cause :	5 116
Total des personnes mineures mises en cause :	1 016
Part des mineur(e)s dans le total des mis(es) en cause :	19,86%

Évolution de la criminalité constatée

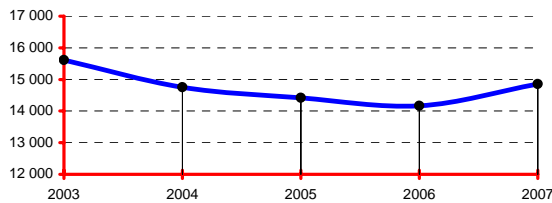

RÉGION : LORRAINE

	Année 2007
Population de la région (insee au 01 01 2005):	2 335 000
Part de la région dans la population nationale :	3,79%
Total des infractions constatées sur la région :	108 165
Part de la région dans la criminalité nationale :	3,01%
Taux de criminalité pour 1000 habitants :	46,32
Rang national - taux de criminalité (sur 22) :	13

Total des personnes mises en cause :	39 735
Total des personnes mineures mises en cause :	7 049
Part des mineur(e)s dans le total des mis(es) en cause :	17,74%

Départements de la région, année 2007

Infractions constatées :	parts	variations
54 Meurthe-et-Moselle	35,05%	-3,50%
55 Meuse	6,53%	-5,67%
57 Moselle	44,69%	-0,55%
88 Vosges	13,73%	4,81%

Parts :

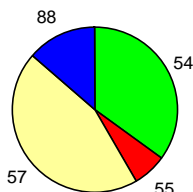

DONNÉES NATIONALES

	Année 2007
Population (métropole - insee au 01 01 2007) :	61 538 000
Total des infractions (métropole) :	3 589 293
Variation :	-3,66%
Taux pour 1000 habitants :	58,33
Total des personnes mises en cause :	1 128 871
Total des personnes mineures mises en cause :	203 699
Part des mineur(e)s dans le total des mis(es) en cause :	18,04%

Données départementales (services de police et unités de gendarmerie)	Année		
	2006	2007	variation
TOTAL DES INFRACTIONS	14 170	14 851	4,81%
<i>Délinquance de voie publique</i>	5 821	6 087	4,57%
<i>Infractions révélées par l'action des services</i>	1 265	1 401	10,75%
<i>Atteintes volontaires à l'intégrité physique</i>	1 513	1 509	-0,26%
<i>Atteintes aux biens</i>	8 866	8 770	-1,08%
VOLS (y compris recels)	7 168	6 991	-2,47%
* Vols à main armée	8	17	112,50%
* Autres vols avec violences	157	154	-1,91%
* Cambriolages	1 421	1 770	24,56%
<i>dont - résidences principales</i>	543	622	14,55%
- <i>résidences secondaires</i>	76	117	53,95%
- <i>locaux industriels, commerciaux ou financiers</i>	485	699	44,12%
* Vols avec entrée par ruse	55	46	-16,36%
* Vols d'automobiles et de véhicules de transport avec fret	417	441	5,76%
* Vols de véhicules motorisés à deux roues	273	279	2,20%
* Vols à la roulotte	1 100	1 075	-2,27%
* Vols d'accessoires sur véhicules immatriculés	463	403	-12,96%
* Autres vols simples	3 082	2 714	-11,94%
<i>dont - vols au préjudice des particuliers</i>	2 253	2 012	-10,70%
- <i>vols à la tire</i>	169	179	5,92%
- <i>vols au préjudice d'établissements publics ou privés</i>	399	328	-17,79%
- <i>vols à l'étalage</i>	282	256	-9,22%
* Recels	192	92	-52,08%
ESCROQUERIES ET INFRACTIONS ÉCONOMIQUES ET FINANCIÈRES	1 501	2 177	45,04%
* Escroqueries, faux et contrefaçons	1 329	2 022	52,14%
<i>dont - escroqueries et abus de confiance</i>	667	1 335	100,15%
- <i>falsifications et usages de chèques volés</i>	395	446	12,91%
- <i>falsifications et usages de cartes de crédit</i>	208	198	-4,81%
- <i>faux en écriture (publique, authentique et autres)</i>	45	34	-24,44%
- <i>contrefaçons et fraudes (sauf fiscales)</i>	5	1	-80,00%
* Délinquance économique et financière	92	72	-21,74%
<i>dont - travail clandestin</i>	31	26	-16,13%
- <i>emploi d'étranger sans titre de travail</i>	1	1	0,00%
* Infractions à la législation sur les chèques sauf chèques volés	80	83	3,75%
CRIMES ET DÉLITS CONTRE LES PERSONNES	1 771	1 667	-5,87%
* Homicides	13	12	-7,69%
<i>dont - tentatives d'homicides</i>	3	7	133,33%
* Coups et blessures volontaires	810	712	-12,10%
<i>dont - coups et blessures volontaires non suivis de mort</i>	808	712	-11,88%
* Autres atteintes contre les personnes	436	474	8,72%
<i>dont - menaces et chantages</i>	267	286	7,12%
- <i>atteintes à la dignité et la personnalité</i>	125	149	19,20%
* Atteintes aux moeurs	169	185	9,47%
<i>dont - viols</i>	58	47	-18,97%
- <i>sur mineur(e)s</i>	30	38	26,67%
- <i>agressions sexuelles y compris harcèlements</i>	52	88	69,23%
- <i>dont - sur mineur(e)s</i>	34	60	76,47%
<i>dont - autres atteintes sexuelles</i>	58	49	-15,52%
* Infractions contre la famille et l'enfant	343	284	-17,20%
<i>dont - violences, mauvais traitements, abandons</i>	65	83	27,69%
AUTRES INFRACTIONS (dont Stupéfiants)	3 730	4 016	7,67%
* Infractions à la législation sur les stupéfiants	866	1 071	23,67%
<i>dont - trafic ou revente sans usage</i>	12	16	33,33%
- <i>usage - revente</i>	132	280	112,12%
- <i>consommation</i>	603	639	5,97%
* Délits à la police des étrangers	30	29	-3,33%
<i>dont - infractions aux conditions d'entrée et de séjour</i>	13	21	61,54%
- <i>aide à l'entrée, à la circulation et au séjour</i>	5	0	-100,00%
* Destructions, dégradations	1 890	1 871	-1,01%
<i>dont - attentats par explosifs</i>	0	0	-
- <i>incendies volontaires</i>	64	90	40,63%
- <i>autres destructions et dégradations de biens publics</i>	252	297	17,86%
- <i>destructions et dégradations de véhicules privés</i>	933	903	-3,22%
- <i>autres destructions et dégradations de biens privés</i>	641	581	-9,36%
* Délits divers	944	1 045	10,70%
<i>dont - faux documents (identité, circulation et autres)</i>	26	35	34,62%
- <i>outrages à dépositaires de l'autorité</i>	163	186	14,11%
- <i>violences à dépositaires de l'autorité</i>	80	105	31,25%
- <i>port ou détention d'armes prohibées</i>	104	123	18,27%
- <i>pêche, chasse et atteintes à l'environnement</i>	11	11	0,00%
- <i>autres délits divers non spécifiés</i>	541	555	2,59%

DÉPARTEMENT DE L'YONNE (89)

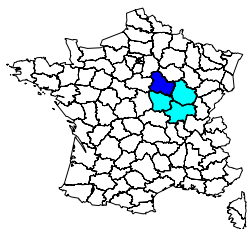

Année 2007	
Population du département (insee au 01 01 2005) :	341 000
Part du département dans la population nationale :	0,55%
Part du département dans la population de la région :	21,02%
Part du département dans la criminalité nationale :	0,43%
Part du département dans la criminalité de la région :	23,37%
Taux de criminalité pour 1000 habitants :	45,46
Rang national - taux de criminalité (sur 96) :	48

Total des personnes mises en cause :	5 156
Total des personnes mineures mises en cause :	1 051
Part des mineur(e)s dans le total des mis(es) en cause :	20,38%

Évolution de la criminalité constatée

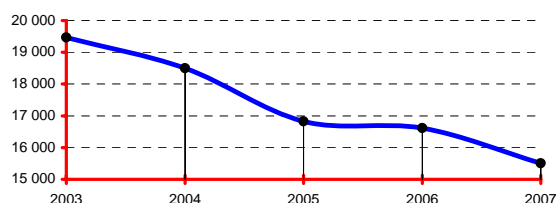

RÉGION : BOURGOGNE

Année 2007	
Population de la région (insee au 01 01 2005):	1 622 000
Part de la région dans la population nationale :	2,64%
Total des infractions constatées sur la région :	66 322
Part de la région dans la criminalité nationale :	1,85%
Taux de criminalité pour 1000 habitants :	40,89
Rang national - taux de criminalité (sur 22) :	17

Total des personnes mises en cause :	21 750
Total des personnes mineures mises en cause :	4 380
Part des mineur(e)s dans le total des mis(es) en cause :	20,14%

Départements de la région, année 2007

Infractions constatées :	parts	variations
21 Côte-d'Or :	34,27%	-9,06%
58 Nièvre :	12,14%	-3,20%
71 Saône-et-Loire :	30,21%	-1,76%
89 Yonne :	23,37%	-6,66%

Parts :

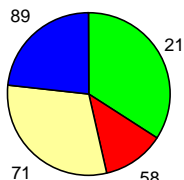

DONNÉES NATIONALES

Année 2007	
Population (métropole - insee au 01 01 2007) :	61 538 000
Total des infractions (métropole) :	3 589 293
Variation :	-3,66%
Taux pour 1000 habitants :	58,33
Total des personnes mises en cause :	1 128 871
Total des personnes mineures mises en cause :	203 699
Part des mineur(e)s dans le total des mis(es) en cause :	18,04%

Données départementales (services de police et unités de gendarmerie)	Année		
	2006	2007	variation
TOTAL DES INFRACTIONS	16 608	15 502	-6,66%
<i>Délinquance de voie publique</i>	7 859	7 150	-9,02%
<i>Infractions révélées par l'action des services</i>	849	1 090	28,39%
<i>Atteintes volontaires à l'intégrité physique</i>	1 830	1 907	4,21%
<i>Atteintes aux biens</i>	11 179	10 087	-9,77%
VOLS (y compris recels)	8 853	7 927	-10,46%
* Vols à main armée	25	13	-48,00%
* Autres vols avec violences	184	166	-9,78%
* Cambriolages	2 077	1 814	-12,66%
<i>dont - résidences principales</i>	766	661	-13,71%
<i>- résidences secondaires</i>	340	325	-4,41%
<i>- locaux industriels, commerciaux ou financiers</i>	563	445	-20,96%
* Vols avec entrée par ruse	34	36	5,88%
* Vols d'automobiles et de véhicules de transport avec fret	1 022	726	-28,96%
* Vols de véhicules motorisés à deux roues	362	355	-1,93%
* Vols à la roulotte	1 136	1 187	4,49%
* Vols d'accessoires sur véhicules immatriculés	591	574	-2,88%
* Autres vols simples	3 231	2 911	-9,90%
<i>dont - vols au préjudice des particuliers</i>	2 370	2 144	-9,54%
<i>dont - vols à la tire</i>	178	207	16,29%
<i>dont - vols au préjudice d'établissements publics ou privés</i>	529	389	-26,47%
<i>dont - vols à l'étalage</i>	162	231	42,59%
* Recels	191	145	-24,08%
ESCROQUERIES ET INFRACTIONS ÉCONOMIQUES ET FINANCIÈRES	1 680	1 617	-3,75%
* Escroqueries, faux et contrefaçons	1 540	1 464	-4,94%
<i>dont - escroqueries et abus de confiance</i>	819	944	15,26%
<i>- falsifications et usages de chèques volés</i>	430	265	-38,37%
<i>- falsifications et usages de cartes de crédit</i>	243	185	-23,87%
<i>- faux en écriture (publique, authentique et autres)</i>	33	63	90,91%
<i>- contrefaçons et fraudes (sauf fiscales)</i>	4	1	-75,00%
* Délinquance économique et financière	84	116	38,10%
<i>dont - travail clandestin</i>	31	72	132,26%
<i>- emploi d'étranger sans titre de travail</i>	2	1	-50,00%
* Infractions à la législation sur les chèques sauf chèques volés	56	37	-33,93%
CRIMES ET DÉLITS CONTRE LES PERSONNES	1 994	2 107	5,67%
* Homicides	7	9	28,57%
<i>dont - tentatives d'homicides</i>	3	5	66,67%
* Coups et blessures volontaires	947	997	5,28%
<i>dont - coups et blessures volontaires non suivis de mort</i>	945	997	5,50%
* Autres atteintes contre les personnes	579	618	6,74%
<i>dont - menaces et chantages</i>	385	420	9,09%
<i>- atteintes à la dignité et la personnalité</i>	150	165	10,00%
* Atteintes aux moeurs	184	178	-3,26%
<i>dont - viols</i>	63	51	-19,05%
<i>dont - sur mineur(e)s</i>	40	34	-15,00%
<i>dont - agressions sexuelles y compris harcèlements</i>	57	59	3,51%
<i>dont - sur mineur(e)s</i>	41	39	-4,88%
<i>dont - autres atteintes sexuelles</i>	64	67	4,69%
* Infractions contre la famille et l'enfant	277	305	10,11%
<i>dont - violences, mauvais traitements, abandons</i>	93	111	19,35%
AUTRES INFRACTIONS (dont Stupéfiants)	4 081	3 851	-5,64%
* Infractions à la législation sur les stupéfiants	417	631	51,32%
<i>dont - trafic ou revente sans usage</i>	6	20	233,33%
<i>- usage - revente</i>	54	81	50,00%
<i>- consommation</i>	293	490	67,24%
* Délits à la police des étrangers	54	76	40,74%
<i>dont - infractions aux conditions d'entrée et de séjour</i>	41	67	63,41%
<i>- aide à l'entrée, à la circulation et au séjour</i>	3	3	0,00%
* Destructions, dégradations	2 517	2 305	-8,42%
<i>dont - attentats par explosifs</i>	0	1	-
<i>- incendies volontaires</i>	213	182	-14,55%
<i>- autres destructions et dégradations de biens publics</i>	392	336	-14,29%
<i>- destructions et dégradations de véhicules privés</i>	1 146	1 113	-2,88%
<i>- autres destructions et dégradations de biens privés</i>	766	673	-12,14%
* Délits divers	1 093	839	-23,24%
<i>dont - faux documents (identité, circulation et autres)</i>	45	32	-28,89%
<i>- outrages à dépositaires de l'autorité</i>	135	178	31,85%
<i>- violences à dépositaires de l'autorité</i>	61	75	22,95%
<i>- port ou détention d'armes prohibées</i>	94	116	23,40%
<i>- pêche, chasse et atteintes à l'environnement</i>	14	13	-7,14%
<i>- autres délits divers non spécifiés</i>	720	382	-46,94%

DÉPARTEMENT DU TERRITOIRE DE BELFORT (90)

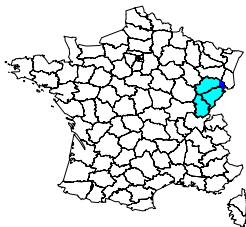

Année 2007	
Population du département (insee au 01 01 2005) :	140 000
Part du département dans la population nationale :	0,23%
Part du département dans la population de la région :	12,26%
Part du département dans la criminalité nationale :	0,18%
Part du département dans la criminalité de la région :	14,76%
Taux de criminalité pour 1000 habitants :	46,63
Rang national - taux de criminalité (sur 96) :	44

Total des personnes mises en cause :	2 498
Total des personnes mineures mises en cause :	642
Part des mineur(e)s dans le total des mis(es) en cause :	25,70%

Évolution de la criminalité constatée

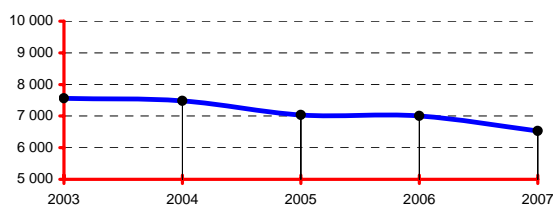

RÉGION : FRANCHE-COMTÉ

Année 2007	
Population de la région (insee au 01 01 2005) :	1 142 000
Part de la région dans la population nationale :	1,86%
Total des infractions constatées sur la région :	44 228
Part de la région dans la criminalité nationale :	1,23%
Taux de criminalité pour 1000 habitants :	38,73
Rang national - taux de criminalité (sur 22) :	20

Total des personnes mises en cause :	18 075
Total des personnes mineures mises en cause :	3 881
Part des mineur(e)s dans le total des mis(es) en cause :	21,47%

Départements de la région, année 2007

Infractions constatées :	parts	variations
25 Doubs	49,72%	-8,52%
39 Jura	19,06%	-7,40%
70 Haute-Saône	16,47%	-1,55%
90 Territoire de Belfort	14,76%	-6,84%

Parts :

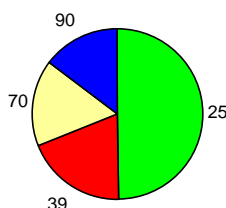

DONNÉES NATIONALES

Année 2007	
Population (métropole - insee au 01 01 2007) :	61 538 000
Total des infractions (métropole) :	3 589 293
Variation :	-3,66%
Taux pour 1000 habitants :	58,33
Total des personnes mises en cause :	1 128 871
Total des personnes mineures mises en cause :	203 699
Part des mineur(e)s dans le total des mis(es) en cause :	18,04%

Données départementales (services de police et unités de gendarmerie)	Année		
	2006	2007	variation
TOTAL DES INFRACTIONS	7 007	6 528	-6,84%
<i>Délinquance de voie publique</i>	2 900	2 661	-8,24%
<i>Infractions révélées par l'action des services</i>	619	607	-1,94%
<i>Atteintes volontaires à l'intégrité physique</i>	954	867	-9,12%
<i>Atteintes aux biens</i>	4 436	4 192	-5,50%
VOLS (y compris recels)	3 612	3 442	-4,71%
* Vols à main armée	7	8	14,29%
* Autres vols avec violences	195	148	-24,10%
* Cambriolages	507	577	13,81%
<i>dont - résidences principales</i>	146	220	50,68%
- <i>résidences secondaires</i>	17	19	11,76%
- <i>locaux industriels, commerciaux ou financiers</i>	147	149	1,36%
* Vols avec entrée par ruse	15	24	60,00%
* Vols d'automobiles et de véhicules de transport avec fret	167	187	11,98%
* Vols de véhicules motorisés à deux roues	174	155	-10,92%
* Vols à la roulotte	524	579	10,50%
* Vols d'accessoires sur véhicules immatriculés	431	215	-50,12%
* Autres vols simples	1 500	1 467	-2,20%
<i>dont - vols au préjudice des particuliers</i>	1 181	1 155	-2,20%
<i>dont - vols à la tire</i>	56	112	100,00%
<i>dont - vols au préjudice d'établissements publics ou privés</i>	141	129	-8,51%
<i>dont - vols à l'étalage</i>	137	148	8,03%
* Recels	92	82	-10,87%
ESCROQUERIES ET INFRACTIONS ÉCONOMIQUES ET FINANCIÈRES	710	551	-22,39%
* Escroqueries, faux et contrefaçons	642	481	-25,08%
<i>dont - escroqueries et abus de confiance</i>	343	214	-37,61%
- <i>falsifications et usages de chèques volés</i>	187	147	-21,39%
- <i>falsifications et usages de cartes de crédit</i>	89	98	10,11%
- <i>faux en écriture (publique, authentique et autres)</i>	14	15	7,14%
- <i>contrefaçons et fraudes (sauf fiscales)</i>	3	2	-33,33%
* Délinquance économique et financière	43	52	20,93%
<i>dont - travail clandestin</i>	19	20	5,26%
- <i>emploi d'étranger sans titre de travail</i>	8	2	-75,00%
* Infractions à la législation sur les chèques sauf chèques volés	25	18	-28,00%
CRIMES ET DÉLITS CONTRE LES PERSONNES	888	835	-5,97%
* Homicides	8	3	-62,50%
<i>dont - tentatives d'homicides</i>	6	3	-50,00%
* Coups et blessures volontaires	407	379	-6,88%
<i>dont - coups et blessures volontaires non suivis de mort</i>	407	379	-6,88%
* Autres atteintes contre les personnes	217	236	8,76%
<i>dont - menaces et chantages</i>	145	159	9,66%
- <i>atteintes à la dignité et la personnalité</i>	49	54	10,20%
* Atteintes aux moeurs	77	80	3,90%
<i>dont - viols</i>	26	24	-7,69%
<i>dont - sur mineur(e)s</i>	15	10	-33,33%
<i>dont - agressions sexuelles y compris harcèlements</i>	30	34	13,33%
<i>dont - sur mineur(e)s</i>	20	23	15,00%
<i>dont - autres atteintes sexuelles</i>	21	22	4,76%
* Infractions contre la famille et l'enfant	179	137	-23,46%
<i>dont - violences, mauvais traitements, abandons</i>	66	53	-19,70%
AUTRES INFRACTIONS (dont Stupéfiants)	1 797	1 700	-5,40%
* Infractions à la législation sur les stupéfiants	261	278	6,51%
<i>dont - trafic ou revente sans usage</i>	11	9	-18,18%
- <i>usage - revente</i>	34	45	32,35%
- <i>consommation</i>	191	201	5,24%
* Délits à la police des étrangers	118	115	-2,54%
<i>dont - infractions aux conditions d'entrée et de séjour</i>	109	103	-5,50%
- <i>aide à l'entrée, à la circulation et au séjour</i>	9	11	22,22%
* Destructions, dégradations	916	832	-9,17%
<i>dont - attentats par explosifs</i>	1	0	-100,00%
- <i>incendies volontaires</i>	71	148	108,45%
- <i>autres destructions et dégradations de biens publics</i>	98	88	-10,20%
- <i>destructions et dégradations de véhicules privés</i>	493	420	-14,81%
- <i>autres destructions et dégradations de biens privés</i>	253	176	-30,43%
* Délits divers	502	475	-5,38%
<i>dont - faux documents (identité, circulation et autres)</i>	24	22	-8,33%
- <i>outrages à dépositaires de l'autorité</i>	110	102	-7,27%
- <i>violences à dépositaires de l'autorité</i>	65	53	-18,46%
- <i>port ou détention d'armes prohibées</i>	92	82	-10,87%
- <i>pêche, chasse et atteintes à l'environnement</i>	4	7	75,00%
- <i>autres délits divers non spécifiés</i>	199	195	-2,01%

DÉPARTEMENT DE L'ESSONNE (91)

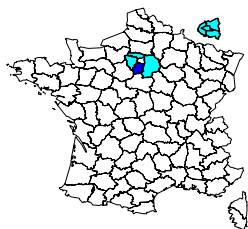

	Année 2007
Population du département (insee au 01 01 2005) :	1 188 000
Part du département dans la population nationale :	1,93%
Part du département dans la population de la région :	10,42%
Part du département dans la criminalité nationale :	2,13%
Part du département dans la criminalité de la région :	8,17%
Taux de criminalité pour 1000 habitants :	64,24
Rang national - taux de criminalité (sur 96) :	19

Total des personnes mises en cause :	21 906
Total des personnes mineures mises en cause :	4 558
Part des mineur(e)s dans le total des mis(es) en cause :	20,81%

Évolution de la criminalité constatée

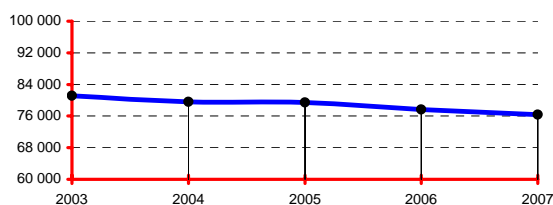

RÉGION : ÎLE-DE-FRANCE

	Année 2007
Population de la région (insee au 01 01 2005) :	11 400 000
Part de la région dans la population nationale :	18,53%
Total des infractions constatées sur la région :	933 953
Part de la région dans la criminalité nationale :	26,02%
Taux de criminalité pour 1000 habitants :	81,93
Rang national - taux de criminalité (sur 22) :	2

Total des personnes mises en cause :	280 926
Total des personnes mineures mises en cause :	48 448
Part des mineur(e)s dans le total des mis(es) en cause :	17,25%

Départements de la région, année 2007

Infractions constatées :	parts	variations
75 Paris	26,17%	-4,37%
77 Seine-et-Marne	9,54%	-4,86%
78 Yvelines	9,46%	-6,14%
91 Essonne	8,17%	-1,75%
92 Hauts-de-Seine	10,46%	-5,34%
93 Seine-Saint-Denis	15,86%	0,39%
94 Val-de-Marne	10,17%	1,43%
95 Val-d'Oise	10,17%	-2,52%

Parts :

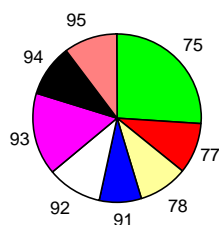

DONNÉES NATIONALES

	Année 2007
Population (métropole - insee au 01 01 2007) :	61 538 000
Total des infractions (métropole) :	3 589 293
Variation :	-3,66%
Taux pour 1000 habitants :	58,33
Total des personnes mises en cause :	1 128 871
Total des personnes mineures mises en cause :	203 699
Part des mineur(e)s dans le total des mis(es) en cause :	18,04%

Données départementales (services de police et unités de gendarmerie)	Année		
	2006	2007	variation
TOTAL DES INFRACTIONS	77 685	76 322	-1,75%
<i>Délinquance de voie publique</i>	39 794	38 424	-3,44%
<i>Infractions révélées par l'action des services</i>	6 370	6 656	4,49%
<i>Atteintes volontaires à l'intégrité physique</i>	11 339	11 508	1,49%
<i>Atteintes aux biens</i>	52 855	50 766	-3,95%
VOLS (y compris recels)	41 166	40 016	-2,79%
* Vols à main armée	218	273	25,23%
* Autres vols avec violences	3 334	3 302	-0,96%
* Cambriolages	6 103	6 370	4,37%
<i>dont - résidences principales</i>	4 022	4 167	3,61%
- résidences secondaires	76	84	10,53%
- locaux industriels, commerciaux ou financiers	1 064	1 148	7,89%
* Vols avec entrée par ruse	191	186	-2,62%
* Vols d'automobiles et de véhicules de transport avec fret	3 780	3 721	-1,56%
* Vols de véhicules motorisés à deux roues	1 348	1 461	8,38%
* Vols à la roulotte	6 948	6 532	-5,99%
* Vols d'accessoires sur véhicules immatriculés	5 080	4 824	-5,04%
* Autres vols simples	13 413	12 606	-6,02%
<i>dont - vols au préjudice des particuliers</i>	10 493	9 736	-7,21%
<i>dont - vols à la tire</i>	1 841	1 787	-2,93%
<i>dont - vols au préjudice d'établissements publics ou privés</i>	1 336	1 220	-8,68%
<i>dont - vols à l'étalage</i>	1 333	1 403	5,25%
* Recels	751	741	-1,33%
ESCROQUERIES ET INFRACTIONS ÉCONOMIQUES ET FINANCIÈRES	6 759	7 277	7,66%
* Escroqueries, faux et contrefaçons	6 399	6 894	7,74%
<i>dont - escroqueries et abus de confiance</i>	3 741	4 370	16,81%
- falsifications et usages de chèques volés	1 168	1 004	-14,04%
- falsifications et usages de cartes de crédit	1 348	1 366	1,34%
- faux en écriture (publique, authentique et autres)	102	103	0,98%
- contrefaçons et fraudes (sauf fiscales)	20	30	50,00%
* Délinquance économique et financière	318	342	7,55%
<i>dont - travail clandestin</i>	143	149	4,20%
- emploi d'étranger sans titre de travail	71	95	33,80%
* Infractions à la législation sur les chèques sauf chèques volés	42	41	-2,38%
CRIMES ET DÉLITS CONTRE LES PERSONNES	8 614	8 510	-1,21%
* Homicides	59	84	42,37%
<i>dont - tentatives d'homicides</i>	50	71	42,00%
* Coups et blessures volontaires	4 230	4 356	2,98%
<i>dont - coups et blessures volontaires non suivis de mort</i>	4 226	4 349	2,91%
* Autres atteintes contre les personnes	2 633	2 446	-7,10%
<i>dont - menaces et chantages</i>	2 001	1 928	-3,65%
- atteintes à la dignité et la personnalité	426	335	-21,36%
* Atteintes aux moeurs	761	678	-10,91%
<i>dont - viols</i>	204	218	6,86%
<i>dont - sur mineur(e)s</i>	110	124	12,73%
<i>dont - agressions sexuelles y compris harcèlements</i>	244	218	-10,66%
<i>dont - sur mineur(e)s</i>	156	151	-3,21%
<i>dont - autres atteintes sexuelles</i>	310	239	-22,90%
* Infractions contre la famille et l'enfant	931	946	1,61%
<i>dont - violences, mauvais traitements, abandons</i>	230	264	14,78%
AUTRES INFRACTIONS (dont Stupéfiants)	21 146	20 519	-2,97%
* Infractions à la législation sur les stupéfiants	3 173	3 302	4,07%
<i>dont - trafic ou revente sans usage</i>	116	92	-20,69%
- usage - revente	212	195	-8,02%
- consommation	2 765	2 901	4,92%
* Délits à la police des étrangers	1 208	1 357	12,33%
<i>dont - infractions aux conditions d'entrée et de séjour</i>	1 071	1 248	16,53%
- aide à l'entrée, à la circulation et au séjour	56	46	-17,86%
* Destructions, dégradations	12 440	11 491	-7,63%
<i>dont - attentats par explosifs</i>	1	2	100,00%
- incendies volontaires	1 245	1 284	3,13%
- autres destructions et dégradations de biens publics	859	906	5,47%
- destructions et dégradations de véhicules privés	6 546	5 826	-11,00%
- autres destructions et dégradations de biens privés	3 789	3 473	-8,34%
* Délits divers	4 325	4 369	1,02%
<i>dont - faux documents (identité, circulation et autres)</i>	295	284	-3,73%
- outrages à dépositaires de l'autorité	784	719	-8,29%
- violences à dépositaires de l'autorité	749	792	5,74%
- port ou détention d'armes prohibées	689	686	-0,44%
- pêche, chasse et atteintes à l'environnement	15	20	33,33%
- autres délits divers non spécifiés	1 710	1 800	5,26%

DÉPARTEMENT DES HAUTS-DE-SEINE (92)

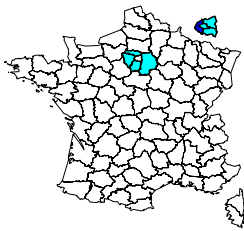

	Année 2007
Population du département (insee au 01 01 2005) :	1 517 000
Part du département dans la population nationale :	2,47%
Part du département dans la population de la région :	13,31%
Part du département dans la criminalité nationale :	2,72%
Part du département dans la criminalité de la région :	10,46%
Taux de criminalité pour 1000 habitants :	64,38
Rang national - taux de criminalité (sur 96) :	18

Total des personnes mises en cause :	28 094
Total des personnes mineures mises en cause :	4 839
Part des mineur(e)s dans le total des mis(es) en cause :	17,22%

Évolution de la criminalité constatée

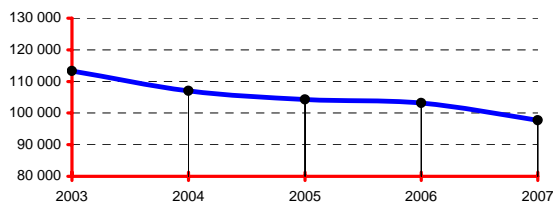

RÉGION : ÎLE-DE-FRANCE

	Année 2007
Population de la région (insee au 01 01 2005):	11 400 000
Part de la région dans la population nationale :	18,53%
Total des infractions constatées sur la région :	933 953
Part de la région dans la criminalité nationale :	26,02%
Taux de criminalité pour 1000 habitants :	81,93
Rang national - taux de criminalité (sur 22) :	2

Total des personnes mises en cause :	280 926
Total des personnes mineures mises en cause :	48 448
Part des mineur(e)s dans le total des mis(es) en cause :	17,25%

Départements de la région, année 2007

Infractions constatées :	parts	variations
75 Paris	26,17%	-4,37%
77 Seine-et-Marne	9,54%	-4,86%
78 Yvelines	9,46%	-6,14%
91 Essonne	8,17%	-1,75%
92 Hauts-de-Seine	10,46%	-5,34%
93 Seine-Saint-Denis	15,86%	0,39%
94 Val-de-Marne	10,17%	1,43%
95 Val-d'Oise	10,17%	-2,52%

Parts :

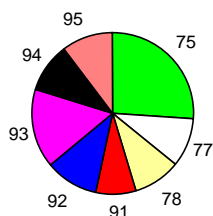

DONNÉES NATIONALES

	Année 2007
Population (métropole - insee au 01 01 2007) :	61 538 000
Total des infractions (métropole) :	3 589 293
Variation :	-3,66%
Taux pour 1000 habitants :	58,33
Total des personnes mises en cause :	1 128 871
Total des personnes mineures mises en cause :	203 699
Part des mineur(e)s dans le total des mis(es) en cause :	18,04%

Données départementales (services de police et unités de gendarmerie)	Année		
	2006	2007	variation
TOTAL DES INFRACTIONS	103 182	97 670	-5,34%
<i>Délinquance de voie publique</i>	47 323	43 334	-8,43%
<i>Infractions révélées par l'action des services</i>	10 236	10 716	4,69%
<i>Atteintes volontaires à l'intégrité physique</i>	13 741	13 007	-5,34%
<i>Atteintes aux biens</i>	69 646	63 938	-8,20%
VOLS (y compris recels)	55 578	51 066	-8,12%
* Vols à main armée	204	143	-29,90%
* Autres vols avec violences	4 761	4 157	-12,69%
* Cambriolages	6 234	5 285	-15,22%
<i>dont - résidences principales</i>	3 801	3 142	-17,34%
- <i>résidences secondaires</i>	15	27	80,00%
- <i>locaux industriels, commerciaux ou financiers</i>	1 399	1 172	-16,23%
* Vols avec entrée par ruse	329	316	-3,95%
* Vols d'automobiles et de véhicules de transport avec fret	2 412	2 357	-2,28%
* Vols de véhicules motorisés à deux roues	2 388	2 296	-3,85%
* Vols à la roulotte	9 943	9 169	-7,78%
* Vols d'accessoires sur véhicules immatriculés	3 935	3 829	-2,69%
* Autres vols simples	24 165	22 439	-7,14%
<i>dont - vols au préjudice des particuliers</i>	20 060	18 591	-7,32%
<i>dont - vols à la tire</i>	2 928	2 887	-1,40%
<i>dont - vols au préjudice d'établissements publics ou privés</i>	2 540	2 269	-10,67%
<i>dont - vols à l'étalage</i>	1 395	1 349	-3,30%
* Recels	1 207	1 075	-10,94%
ESCROQUERIES ET INFRACTIONS ÉCONOMIQUES ET FINANCIÈRES	9 804	9 878	0,75%
* Escroqueries, faux et contrefaçons	9 265	9 298	0,36%
<i>dont - escroqueries et abus de confiance</i>	3 962	5 143	29,81%
- <i>falsifications et usages de chèques volés</i>	2 028	1 710	-15,68%
- <i>falsifications et usages de cartes de crédit</i>	2 900	2 159	-25,55%
- <i>faux en écriture (publique, authentique et autres)</i>	257	216	-15,95%
- <i>contrefaçons et fraudes (sauf fiscales)</i>	73	34	-53,42%
* Délinquance économique et financière	483	541	12,01%
<i>dont - travail clandestin</i>	198	201	1,52%
- <i>emploi d'étranger sans titre de travail</i>	48	111	131,25%
* Infractions à la législation sur les chèques sauf chèques volés	56	39	-30,36%
CRIMES ET DÉLITS CONTRE LES PERSONNES	9 446	9 398	-0,51%
* Homicides	58	39	-32,76%
<i>dont - tentatives d'homicides</i>	36	28	-22,22%
* Coups et blessures volontaires	4 276	4 306	0,70%
<i>dont - coups et blessures volontaires non suivis de mort</i>	4 275	4 302	0,63%
* Autres atteintes contre les personnes	3 371	3 269	-3,03%
<i>dont - menaces et chantages</i>	2 628	2 596	-1,22%
- <i>atteintes à la dignité et la personnalité</i>	500	462	-7,60%
* Atteintes aux moeurs	764	863	12,96%
<i>dont - viols</i>	221	245	10,86%
<i>dont - sur mineur(e)s</i>	96	126	31,25%
<i>dont - agressions sexuelles y compris harcèlements</i>	283	336	18,73%
<i>dont - sur mineur(e)s</i>	151	180	19,21%
<i>dont - autres atteintes sexuelles</i>	258	277	7,36%
* Infractions contre la famille et l'enfant	977	921	-5,73%
<i>dont - violences, mauvais traitements, abandons</i>	303	320	5,61%
AUTRES INFRACTIONS (dont Stupéfiants)	28 354	27 328	-3,62%
* Infractions à la législation sur les stupéfiants	4 733	5 098	7,71%
<i>dont - trafic ou revente sans usage</i>	255	234	-8,24%
- <i>usage - revente</i>	167	226	35,33%
- <i>consommation</i>	4 131	4 391	6,29%
* Délits à la police des étrangers	3 053	3 175	4,00%
<i>dont - infractions aux conditions d'entrée et de séjour</i>	2 703	2 924	8,18%
- <i>aide à l'entrée, à la circulation et au séjour</i>	47	68	44,68%
* Destructions, dégradations	15 275	13 947	-8,69%
<i>dont - attentats par explosifs</i>	0	2	-
- <i>incendies volontaires</i>	688	683	-0,73%
- <i>autres destructions et dégradations de biens publics</i>	840	804	-4,29%
- <i>destructions et dégradations de véhicules privés</i>	8 922	8 151	-8,64%
- <i>autres destructions et dégradations de biens privés</i>	4 825	4 307	-10,74%
* Délits divers	5 293	5 108	-3,50%
<i>dont - faux documents (identité, circulation et autres)</i>	266	403	51,50%
- <i>outrages à dépositaires de l'autorité</i>	1 079	1 010	-6,39%
- <i>violences à dépositaires de l'autorité</i>	932	794	-14,81%
- <i>port ou détention d'armes prohibées</i>	702	620	-11,68%
- <i>pêche, chasse et atteintes à l'environnement</i>	4	8	100,00%
- <i>autres délits divers non spécifiés</i>	2 263	2 230	-1,46%

DÉPARTEMENT DE LA SEINE-SAINT-DENIS (93)

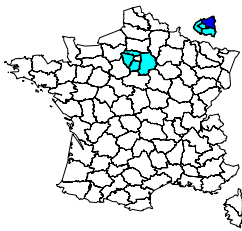

	Année 2007
Population du département (insee au 01 01 2005) :	1 459 000
Part du département dans la population nationale :	2,37%
Part du département dans la population de la région :	12,80%
Part du département dans la criminalité nationale :	4,13%
Part du département dans la criminalité de la région :	15,86%
Taux de criminalité pour 1000 habitants :	101,56
Rang national - taux de criminalité (sur 96) :	2

Total des personnes mises en cause :	44 222
Total des personnes mineures mises en cause :	9 433
Part des mineur(e)s dans le total des mis(es) en cause :	21,33%

Évolution de la criminalité constatée

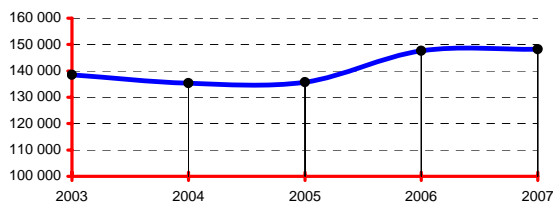

RÉGION : ÎLE-DE-FRANCE

	Année 2007
Population de la région (insee au 01 01 2005):	11 400 000
Part de la région dans la population nationale :	18,53%
Total des infractions constatées sur la région :	933 953
Part de la région dans la criminalité nationale :	26,02%
Taux de criminalité pour 1000 habitants :	81,93
Rang national - taux de criminalité (sur 22) :	2

Total des personnes mises en cause :	280 926
Total des personnes mineures mises en cause :	48 448
Part des mineur(e)s dans le total des mis(es) en cause :	17,25%

Départements de la région, année 2007

Infractions constatées :	parts	variations
75 Paris	26,17%	-4,37%
77 Seine-et-Marne	9,54%	-4,86%
78 Yvelines	9,46%	-6,14%
91 Essonne	8,17%	-1,75%
92 Hauts-de-Seine	10,46%	-5,34%
93 Seine-Saint-Denis	15,86%	0,39%
94 Val-de-Marne	10,17%	1,43%
95 Val-d'Oise	10,17%	-2,52%

Parts :

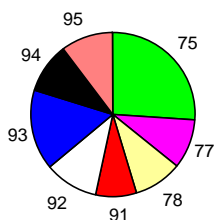

DONNÉES NATIONALES

	Année 2007
Population (métropole - insee au 01 01 2007) :	61 538 000
Total des infractions (métropole) :	3 589 293
Variation :	-3,66%
Taux pour 1000 habitants :	58,33
Total des personnes mises en cause :	1 128 871
Total des personnes mineures mises en cause :	203 699
Part des mineur(e)s dans le total des mis(es) en cause :	18,04%

Données départementales (services de police et unités de gendarmerie)	Année		
	2006	2007	variation
TOTAL DES INFRACTIONS	147 600	148 171	0,39%
<i>Délinquance de voie publique</i>	82 145	78 543	-4,38%
<i>Infractions révélées par l'action des services</i>	12 947	16 807	29,81%
<i>Atteintes volontaires à l'intégrité physique</i>	27 780	28 513	2,64%
<i>Atteintes aux biens</i>	104 724	99 790	-4,71%
VOLS (y compris recels)	83 909	79 506	-5,25%
* Vols à main armée	388	461	18,81%
* Autres vols avec violences	13 290	12 135	-8,69%
* Cambriolages	9 110	8 032	-11,83%
<i>dont - résidences principales</i>	6 060	5 164	-14,79%
- <i>résidences secondaires</i>	18	16	-11,11%
- <i>locaux industriels, commerciaux ou financiers</i>	1 802	1 723	-4,38%
* Vols avec entrée par ruse	447	302	-32,44%
* Vols d'automobiles et de véhicules de transport avec fret	5 754	5 671	-1,44%
* Vols de véhicules motorisés à deux roues	2 186	2 227	1,88%
* Vols à la roulotte	19 985	20 242	1,29%
* Vols d'accessoires sur véhicules immatriculés	5 025	4 802	-4,44%
* Autres vols simples	25 695	23 209	-9,68%
<i>dont - vols au préjudice des particuliers</i>	21 594	18 275	-15,37%
- <i>vols à la tire</i>	5 807	4 450	-23,37%
<i>dont - vols au préjudice d'établissements publics ou privés</i>	1 714	2 077	21,18%
- <i>vols à l'étalage</i>	2 191	2 639	20,45%
* Recels	2 029	2 425	19,52%
ESCROQUERIES ET INFRACTIONS ÉCONOMIQUES ET FINANCIÈRES	10 163	9 874	-2,84%
* Escroqueries, faux et contrefaçons	9 564	9 117	-4,67%
<i>dont - escroqueries et abus de confiance</i>	4 491	4 345	-3,25%
- <i>falsifications et usages de chèques volés</i>	1 157	1 080	-6,66%
- <i>falsifications et usages de cartes de crédit</i>	3 566	3 183	-10,74%
- <i>faux en écriture (publique, authentique et autres)</i>	210	192	-8,57%
- <i>contrefaçons et fraudes (sauf fiscales)</i>	90	248	175,56%
* Délinquance économique et financière	574	734	27,87%
<i>dont - travail clandestin</i>	334	434	29,94%
- <i>emploi d'étranger sans titre de travail</i>	54	99	83,33%
* Infractions à la législation sur les chèques sauf chèques volés	25	23	-8,00%
CRIMES ET DÉLITS CONTRE LES PERSONNES	14 776	16 421	11,13%
* Homicides	96	103	7,29%
<i>dont - tentatives d'homicides</i>	66	67	1,52%
* Coups et blessures volontaires	7 825	8 827	12,81%
<i>dont - coups et blessures volontaires non suivis de mort</i>	7 821	8 823	12,81%
* Autres atteintes contre les personnes	4 364	5 023	15,10%
<i>dont - menaces et chantages</i>	3 423	4 038	17,97%
- <i>atteintes à la dignité et la personnalité</i>	511	565	10,57%
* Atteintes aux moeurs	973	996	2,36%
<i>dont - viols</i>	363	373	2,75%
- <i>sur mineur(e)s</i>	178	130	-26,97%
- <i>agressions sexuelles y compris harcèlements</i>	337	313	-7,12%
- <i>sur mineur(e)s</i>	241	166	-31,12%
- <i>autres atteintes sexuelles</i>	267	303	13,48%
* Infractions contre la famille et l'enfant	1 518	1 472	-3,03%
<i>dont - violences, mauvais traitements, abandons</i>	665	720	8,27%
AUTRES INFRACTIONS (dont Stupéfiants)	38 752	42 370	9,34%
* Infractions à la législation sur les stupéfiants	4 691	6 625	41,23%
<i>dont - trafic ou revente sans usage</i>	314	397	26,43%
- <i>usage - revente</i>	200	123	-38,50%
- <i>consommation</i>	3 817	5 858	53,47%
* Délits à la police des étrangers	4 283	5 569	30,03%
<i>dont - infractions aux conditions d'entrée et de séjour</i>	4 019	5 277	31,30%
- <i>aide à l'entrée, à la circulation et au séjour</i>	79	91	15,19%
* Destructions, dégradations	22 844	22 709	-0,59%
<i>dont - attentats par explosifs</i>	12	12	0,00%
- <i>incendies volontaires</i>	2 105	2 072	-1,57%
- <i>autres destructions et dégradations de biens publics</i>	1 113	1 161	4,31%
- <i>destructions et dégradations de véhicules privés</i>	12 204	12 382	1,46%
- <i>autres destructions et dégradations de biens privés</i>	7 410	7 082	-4,43%
* Délits divers	6 934	7 467	7,69%
<i>dont - faux documents (identité, circulation et autres)</i>	407	394	-3,19%
- <i>outrages à dépositaires de l'autorité</i>	1 404	1 554	10,68%
- <i>violences à dépositaires de l'autorité</i>	1 238	1 404	13,41%
- <i>port ou détention d'armes prohibées</i>	1 056	1 198	13,45%
- <i>pêche, chasse et atteintes à l'environnement</i>	6	9	50,00%
- <i>autres délits divers non spécifiés</i>	2 700	2 809	4,04%

DÉPARTEMENT DU VAL-DE-MARNE (94)

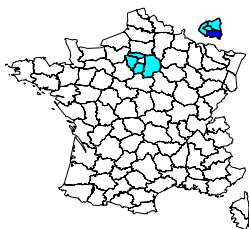

Population du département (insee au 01 01 2005) :	1 279 000
Part du département dans la population nationale :	2,08%
Part du département dans la population de la région :	11,22%
Part du département dans la criminalité nationale :	2,65%
Part du département dans la criminalité de la région :	10,17%
Taux de criminalité pour 1000 habitants :	74,29
Rang national - taux de criminalité (sur 96) :	9

Total des personnes mises en cause :	26 753
Total des personnes mineures mises en cause :	5 117
Part des mineur(e)s dans le total des mis(es) en cause :	19,13%

Évolution de la criminalité constatée

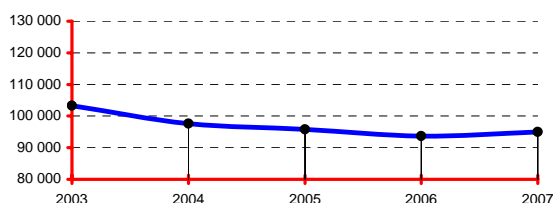

RÉGION : ÎLE-DE-FRANCE

Population de la région (insee au 01 01 2005):	11 400 000
Part de la région dans la population nationale :	18,53%
Total des infractions constatées sur la région :	933 953
Part de la région dans la criminalité nationale :	26,02%
Taux de criminalité pour 1000 habitants :	81,93
Rang national - taux de criminalité (sur 22) :	2

Total des personnes mises en cause :	280 926
Total des personnes mineures mises en cause :	48 448
Part des mineur(e)s dans le total des mis(es) en cause :	17,25%

Départements de la région, année 2007

Infractions constatées :	parts	variations
75 Paris	26,17%	-4,37%
77 Seine-et-Marne	9,54%	-4,86%
78 Yvelines	9,46%	-6,14%
91 Essonne	8,17%	-1,75%
92 Hauts-de-Seine	10,46%	-5,34%
93 Seine-Saint-Denis	15,86%	0,39%
94 Val-de-Marne	10,17%	1,43%
95 Val-d'Oise	10,17%	-2,52%

Parts :

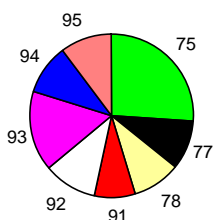

DONNÉES NATIONALES

Population (métropole - insee au 01 01 2007) :	61 538 000
Total des infractions (métropole) :	3 589 293
Variation :	-3,66%
Taux pour 1000 habitants :	58,33
Total des personnes mises en cause :	1 128 871
Total des personnes mineures mises en cause :	203 699
Part des mineur(e)s dans le total des mis(es) en cause :	18,04%

Données départementales (services de police et unités de gendarmerie)	Année		
	2006	2007	variation
TOTAL DES INFRACTIONS	93 671	95 011	1,43%
<i>Délinquance de voie publique</i>	47 621	47 763	0,30%
<i>Infractions révélées par l'action des services</i>	9 707	11 140	14,76%
<i>Atteintes volontaires à l'intégrité physique</i>	12 567	12 808	1,92%
<i>Atteintes aux biens</i>	64 709	63 912	-1,23%
VOLS (y compris recels)	51 235	51 174	-0,12%
* Vols à main armée	314	390	24,20%
* Autres vols avec violences	4 660	4 517	-3,07%
* Cambriolages	7 031	6 574	-6,50%
<i>dont - résidences principales</i>	4 484	3 909	-12,82%
- <i>résidences secondaires</i>	17	12	-29,41%
- <i>locaux industriels, commerciaux ou financiers</i>	1 401	1 471	5,00%
* Vols avec entrée par ruse	340	267	-21,47%
* Vols d'automobiles et de véhicules de transport avec fret	3 442	3 168	-7,96%
* Vols de véhicules motorisés à deux roues	2 271	2 528	11,32%
* Vols à la roulotte	8 249	9 350	13,35%
* Vols d'accessoires sur véhicules immatriculés	5 549	5 924	6,76%
* Autres vols simples	18 181	17 157	-5,63%
<i>dont - vols au préjudice des particuliers</i>	14 480	13 721	-5,24%
- <i>vols à la tire</i>	2 357	2 289	-2,89%
<i>dont - vols au préjudice d'établissements publics ou privés</i>	1 692	1 634	-3,43%
- <i>vols à l'étalage</i>	1 826	1 592	-12,81%
* Recels	1 198	1 299	8,43%
ESCROQUERIES ET INFRACTIONS ÉCONOMIQUES ET FINANCIÈRES	8 727	9 253	6,03%
* Escroqueries, faux et contrefaçons	8 105	8 512	5,02%
<i>dont - escroqueries et abus de confiance</i>	4 746	4 789	0,91%
- <i>falsifications et usages de chèques volés</i>	1 752	2 144	22,37%
- <i>falsifications et usages de cartes de crédit</i>	1 303	1 313	0,77%
- <i>faux en écriture (publique, authentique et autres)</i>	203	173	-14,78%
- <i>contrefaçons et fraudes (sauf fiscales)</i>	74	58	-21,62%
* Délinquance économique et financière	564	684	21,28%
<i>dont - travail clandestin</i>	370	411	11,08%
- <i>emploi d'étranger sans titre de travail</i>	93	126	35,48%
* Infractions à la législation sur les chèques sauf chèques volés	58	57	-1,72%
CRIMES ET DÉLITS CONTRE LES PERSONNES	8 027	8 387	4,48%
* Homicides	49	44	-10,20%
<i>dont - tentatives d'homicides</i>	27	26	-3,70%
* Coups et blessures volontaires	4 053	4 388	8,27%
<i>dont - coups et blessures volontaires non suivis de mort</i>	4 051	4 387	8,29%
* Autres atteintes contre les personnes	2 279	2 344	2,85%
<i>dont - menaces et chantages</i>	1 840	1 864	1,30%
- <i>atteintes à la dignité et la personnalité</i>	279	309	10,75%
* Atteintes aux moeurs	793	826	4,16%
<i>dont - viols</i>	231	264	14,29%
- <i>sur mineur(e)s</i>	132	133	0,76%
- <i>agressions sexuelles y compris harcèlements</i>	309	363	17,48%
- <i>sur mineur(e)s</i>	193	238	23,32%
- <i>autres atteintes sexuelles</i>	244	194	-20,49%
* Infractions contre la famille et l'enfant	853	785	-7,97%
<i>dont - violences, mauvais traitements, abandons</i>	362	302	-16,57%
AUTRES INFRACTIONS (dont Stupéfiants)	25 682	26 197	2,01%
* Infractions à la législation sur les stupéfiants	3 484	3 886	11,54%
<i>dont - trafic ou revente sans usage</i>	139	196	41,01%
- <i>usage - revente</i>	170	127	-25,29%
- <i>consommation</i>	2 996	3 486	16,36%
* Délits à la police des étrangers	3 288	4 047	23,08%
<i>dont - infractions aux conditions d'entrée et de séjour</i>	2 630	3 330	26,62%
- <i>aide à l'entrée, à la circulation et au séjour</i>	81	111	37,04%
* Destructions, dégradations	14 672	14 037	-4,33%
<i>dont - attentats par explosifs</i>	0	1	-
- <i>incendies volontaires</i>	860	951	10,58%
- <i>autres destructions et dégradations de biens publics</i>	778	733	-5,78%
- <i>destructions et dégradations de véhicules privés</i>	8 250	8 226	-0,29%
- <i>autres destructions et dégradations de biens privés</i>	4 784	4 126	-13,75%
* Délits divers	4 238	4 227	-0,26%
<i>dont - faux documents (identité, circulation et autres)</i>	369	415	12,47%
- <i>outrages à dépositaires de l'autorité</i>	765	632	-17,39%
- <i>violences à dépositaires de l'autorité</i>	690	608	-11,88%
- <i>port ou détention d'armes prohibées</i>	878	920	4,78%
- <i>pêche, chasse et atteintes à l'environnement</i>	5	6	20,00%
- <i>autres délits divers non spécifiés</i>	1 498	1 585	5,81%

DÉPARTEMENT DU VAL-D'OISE (95)

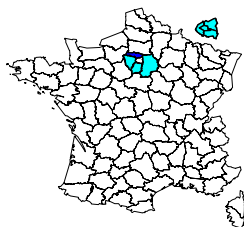

	Année 2007
Population du département (insee au 01 01 2005) :	1 148 000
Part du département dans la population nationale :	1,87%
Part du département dans la population de la région :	10,07%
Part du département dans la criminalité nationale :	2,65%
Part du département dans la criminalité de la région :	10,17%
Taux de criminalité pour 1000 habitants :	82,71
Rang national - taux de criminalité (sur 96) :	5

Total des personnes mises en cause :	26 499
Total des personnes mineures mises en cause :	4 572
Part des mineur(e)s dans le total des mis(es) en cause :	17,25%

Évolution de la criminalité constatée

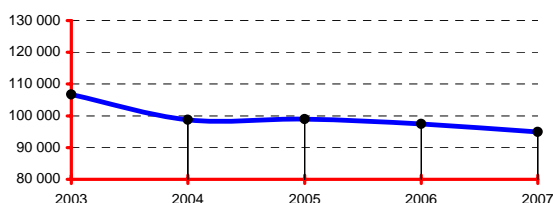

RÉGION : ÎLE-DE-FRANCE

	Année 2007
Population de la région (insee au 01 01 2005) :	11 400 000
Part de la région dans la population nationale :	18,53%
Total des infractions constatées sur la région :	933 953
Part de la région dans la criminalité nationale :	26,02%
Taux de criminalité pour 1000 habitants :	81,93
Rang national - taux de criminalité (sur 22) :	2

Total des personnes mises en cause :	280 926
Total des personnes mineures mises en cause :	48 448
Part des mineur(e)s dans le total des mis(es) en cause :	17,25%

Départements de la région, année 2007

Infractions constatées :	parts	variations
75 Paris	26,17%	-4,37%
77 Seine-et-Marne	9,54%	-4,86%
78 Yvelines	9,46%	-6,14%
91 Essonne	8,17%	-1,75%
92 Hauts-de-Seine	10,46%	-5,34%
93 Seine-Saint-Denis	15,86%	0,39%
94 Val-de-Marne	10,17%	1,43%
95 Val-d'Oise	10,17%	-2,52%

Parts :

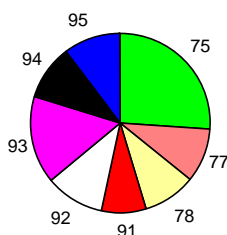

DONNÉES NATIONALES

	Année 2007
Population (métropole - insee au 01 01 2007) :	61 538 000
Total des infractions (métropole) :	3 589 293
Variation :	-3,66%
Taux pour 1000 habitants :	58,33
Total des personnes mises en cause :	1 128 871
Total des personnes mineures mises en cause :	203 699
Part des mineur(e)s dans le total des mis(es) en cause :	18,04%

Données départementales (services de police et unités de gendarmerie)	Année		
	2006	2007	variation
TOTAL DES INFRACTIONS	97 411	94 953	-2,52%
<i>Délinquance de voie publique</i>	49 631	47 955	-3,38%
<i>Infractions révélées par l'action des services</i>	10 047	10 710	6,60%
<i>Atteintes volontaires à l'intégrité physique</i>	14 253	13 532	-5,06%
<i>Atteintes aux biens</i>	64 735	62 283	-3,79%
VOLS (y compris recels)	52 821	50 251	-4,87%
* Vols à main armée	208	190	-8,65%
* Autres vols avec violences	5 238	4 401	-15,98%
* Cambriolages	6 692	6 041	-9,73%
<i>dont - résidences principales</i>	4 460	3 988	-10,58%
- <i>résidences secondaires</i>	36	42	16,67%
- <i>locaux industriels, commerciaux ou financiers</i>	1 184	1 069	-9,71%
* Vols avec entrée par ruse	175	138	-21,14%
* Vols d'automobiles et de véhicules de transport avec fret	5 658	5 566	-1,63%
* Vols de véhicules motorisés à deux roues	1 681	1 544	-8,15%
* Vols à la roulotte	8 591	8 847	2,98%
* Vols d'accessoires sur véhicules immatriculés	5 523	5 396	-2,30%
* Autres vols simples	18 009	17 027	-5,45%
<i>dont - vols au préjudice des particuliers</i>	15 513	14 340	-7,56%
<i>dont - vols à la tire</i>	4 206	4 095	-2,64%
<i>dont - vols au préjudice d'établissements publics ou privés</i>	1 417	1 557	9,88%
<i>dont - vols à l'étalage</i>	682	714	4,69%
* Recels	1 046	1 101	5,26%
ESCROQUERIES ET INFRACTIONS ÉCONOMIQUES ET FINANCIÈRES	8 655	7 951	-8,13%
* Escroqueries, faux et contrefaçons	8 234	7 475	-9,22%
<i>dont - escroqueries et abus de confiance</i>	4 693	4 444	-5,31%
- <i>falsifications et usages de chèques volés</i>	1 580	1 095	-30,70%
- <i>falsifications et usages de cartes de crédit</i>	1 715	1 680	-2,04%
- <i>faux en écriture (publique, authentique et autres)</i>	167	179	7,19%
- <i>contrefaçons et fraudes (sauf fiscales)</i>	36	35	-2,78%
* Délinquance économique et financière	352	427	21,31%
<i>dont - travail clandestin</i>	203	244	20,20%
- <i>emploi d'étranger sans titre de travail</i>	33	72	118,18%
* Infractions à la législation sur les chèques sauf chèques volés	69	49	-28,99%
CRIMES ET DÉLITS CONTRE LES PERSONNES	9 964	9 831	-1,33%
* Homicides	26	25	-3,85%
<i>dont - tentatives d'homicides</i>	15	19	26,67%
* Coups et blessures volontaires	4 953	5 119	3,35%
<i>dont - coups et blessures volontaires non suivis de mort</i>	4 948	5 118	3,44%
* Autres atteintes contre les personnes	3 236	3 027	-6,46%
<i>dont - menaces et chantages</i>	2 387	2 302	-3,56%
- <i>atteintes à la dignité et la personnalité</i>	631	532	-15,69%
* Atteintes aux moeurs	690	670	-2,90%
<i>dont - viols</i>	210	216	2,86%
<i>dont - sur mineur(e)s</i>	113	136	20,35%
<i>dont - agressions sexuelles y compris harcèlements</i>	258	233	-9,69%
<i>dont - sur mineur(e)s</i>	149	152	2,01%
<i>dont - autres atteintes sexuelles</i>	222	219	-1,35%
* Infractions contre la famille et l'enfant	1 059	990	-6,52%
<i>dont - violences, mauvais traitements, abandons</i>	222	224	0,90%
AUTRES INFRACTIONS (dont Stupéfiants)	25 971	26 920	3,65%
* Infractions à la législation sur les stupéfiants	3 185	3 258	2,29%
<i>dont - trafic ou revente sans usage</i>	50	56	12,00%
- <i>usage - revente</i>	182	200	9,89%
- <i>consommation</i>	2 814	2 831	0,60%
* Délits à la police des étrangers	4 058	4 384	8,03%
<i>dont - infractions aux conditions d'entrée et de séjour</i>	2 748	3 189	16,05%
- <i>aide à l'entrée, à la circulation et au séjour</i>	139	130	-6,47%
* Destructions, dégradations	12 960	13 133	1,33%
<i>dont - attentats par explosifs</i>	2	4	100,00%
- <i>incendies volontaires</i>	1 043	1 177	12,85%
- <i>autres destructions et dégradations de biens publics</i>	902	825	-8,54%
- <i>destructions et dégradations de véhicules privés</i>	6 961	7 229	3,85%
- <i>autres destructions et dégradations de biens privés</i>	4 052	3 898	-3,80%
* Délits divers	5 768	6 145	6,54%
<i>dont - faux documents (identité, circulation et autres)</i>	763	851	11,53%
- <i>outrages à dépositaires de l'autorité</i>	960	944	-1,67%
- <i>violences à dépositaires de l'autorité</i>	680	754	10,88%
- <i>port ou détention d'armes prohibées</i>	732	768	4,92%
- <i>pêche, chasse et atteintes à l'environnement</i>	8	12	50,00%
- <i>autres délits divers non spécifiés</i>	2 551	2 750	7,80%

DÉPARTEMENT DE LA GUADELOUPE (97-1)

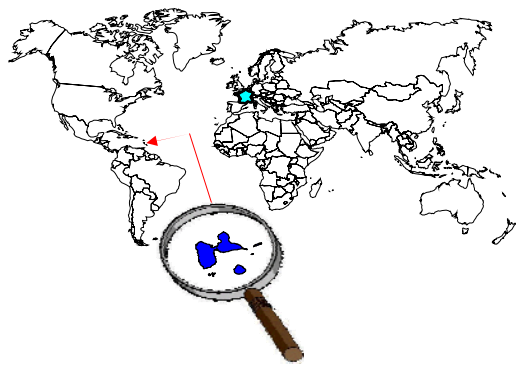

	Année 2007
Population du département :	411 070
Taux de criminalité pour 1000 habitants :	63,10
Total des personnes mises en cause :	10 560
Total des personnes mineures mises en cause :	1 041
Part des mineur(e)s dans le total des mis(es) en cause :	9,86%

Évolution de la criminalité constatée

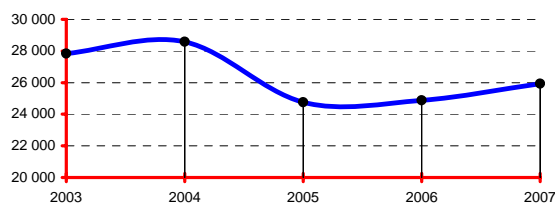

DONNÉES NATIONALES

	Année 2007
Population (métropole - insee au 01 01 2007) :	61 538 000
Total des infractions (métropole) :	3 589 293
Variation :	-3,66%
Taux pour 1000 habitants :	58,33
Total des personnes mises en cause :	1 128 871
Total des personnes mineures mises en cause :	203 699
Part des mineur(e)s dans le total des mis(es) en cause :	18,04%

Données départementales (services de police et unités de gendarmerie)	Année		
	2006	2007	variation
TOTAL DES INFRACTIONS	24 872	25 939	4,29%
<i>Délinquance de voie publique</i>	9 785	9 742	-0,44%
<i>Infractions révélées par l'action des services</i>	4 576	4 721	3,17%
<i>Atteintes volontaires à l'intégrité physique</i>	4 427	4 708	6,35%
<i>Atteintes aux biens</i>	13 656	14 072	3,05%
VOLS (y compris recels)	12 277	12 617	2,77%
* Vols à main armée	151	176	16,56%
* Autres vols avec violences	945	898	-4,97%
* Cambriolages	2 477	2 691	8,64%
<i>dont - résidences principales</i>	1 523	1 567	2,89%
- <i>résidences secondaires</i>	92	98	6,52%
- <i>locaux industriels, commerciaux ou financiers</i>	489	625	27,81%
* Vols avec entrée par ruse	77	77	0,00%
* Vols d'automobiles et de véhicules de transport avec fret	534	615	15,17%
* Vols de véhicules motorisés à deux roues	460	527	14,57%
* Vols à la roulotte	2 771	2 370	-14,47%
* Vols d'accessoires sur véhicules immatriculés	535	549	2,62%
* Autres vols simples	3 966	4 400	10,94%
<i>dont - vols au préjudice des particuliers</i>	3 434	3 750	9,20%
<i>dont - vols à la tire</i>	289	280	-3,11%
<i>dont - vols au préjudice d'établissements publics ou privés</i>	246	346	40,65%
<i>dont - vols à l'étalage</i>	168	144	-14,29%
* Recels	361	314	-13,02%
ESCROQUERIES ET INFRACTIONS ÉCONOMIQUES ET FINANCIÈRES	2 053	2 103	2,44%
* Escroqueries, faux et contrefaçons	1 541	1 535	-0,39%
<i>dont - escroqueries et abus de confiance</i>	764	779	1,96%
- <i>falsifications et usages de chèques volés</i>	523	535	2,29%
- <i>falsifications et usages de cartes de crédit</i>	171	118	-30,99%
- <i>faux en écriture (publique, authentique et autres)</i>	41	56	36,59%
- <i>contrefaçons et fraudes (sauf fiscales)</i>	29	12	-58,62%
* Délinquance économique et financière	457	527	15,32%
<i>dont - travail clandestin</i>	290	314	8,28%
- <i>emploi d'étranger sans titre de travail</i>	58	68	17,24%
* Infractions à la législation sur les chèques sauf chèques volés	55	41	-25,45%
CRIMES ET DÉLITS CONTRE LES PERSONNES	3 851	4 189	8,78%
* Homicides	62	59	-4,84%
<i>dont - tentatives d'homicides</i>	40	30	-25,00%
* Coups et blessures volontaires	2 087	2 312	10,78%
<i>dont - coups et blessures volontaires non suivis de mort</i>	2 085	2 308	10,70%
* Autres atteintes contre les personnes	1 082	1 150	6,28%
<i>dont - menaces et chantages</i>	787	811	3,05%
- <i>atteintes à la dignité et la personnalité</i>	146	171	17,12%
* Atteintes aux moeurs	286	311	8,74%
<i>dont - viols</i>	118	138	16,95%
- <i>sur mineur(e)s</i>	60	80	33,33%
<i>dont - agressions sexuelles y compris harcèlements</i>	62	71	14,52%
- <i>sur mineur(e)s</i>	37	46	24,32%
<i>dont - autres atteintes sexuelles</i>	103	101	-1,94%
* Infractions contre la famille et l'enfant	334	357	6,89%
<i>dont - violences, mauvais traitements, abandons</i>	87	102	17,24%
AUTRES INFRACTIONS (dont Stupéfiants)	6 691	7 030	5,07%
* Infractions à la législation sur les stupéfiants	1 204	1 453	20,68%
<i>dont - trafic ou revente sans usage</i>	61	55	-9,84%
- <i>usage - revente</i>	92	154	67,39%
- <i>consommation</i>	793	849	7,06%
* Délits à la police des étrangers	2 146	2 027	-5,55%
<i>dont - infractions aux conditions d'entrée et de séjour</i>	1 917	1 817	-5,22%
- <i>aide à l'entrée, à la circulation et au séjour</i>	181	174	-3,87%
* Destructions, dégradations	1 740	1 769	1,67%
<i>dont - attentats par explosifs</i>	1	0	-100,00%
- <i>incendies volontaires</i>	64	66	3,13%
- <i>autres destructions et dégradations de biens publics</i>	107	140	30,84%
- <i>destructions et dégradations de véhicules privés</i>	1 085	1 030	-5,07%
- <i>autres destructions et dégradations de biens privés</i>	483	533	10,35%
* Délits divers	1 601	1 781	11,24%
<i>dont - faux documents (identité, circulation et autres)</i>	149	136	-8,72%
- <i>outrages à dépositaires de l'autorité</i>	158	175	10,76%
- <i>violences à dépositaires de l'autorité</i>	108	113	4,63%
- <i>port ou détention d'armes prohibées</i>	336	366	8,93%
- <i>pêche, chasse et atteintes à l'environnement</i>	96	81	-15,63%
- <i>autres délits divers non spécifiés</i>	704	865	22,87%

DÉPARTEMENT DE LA MARTINIQUE (97-2)



	Année 2007
Population du département :	399 000
Taux de criminalité pour 1000 habitants :	53,24
Total des personnes mises en cause :	7 964
Total des personnes mineures mises en cause :	1 080
Part des mineur(e)s dans le total des mis(es) en cause :	13,56%

Évolution de la criminalité constatée

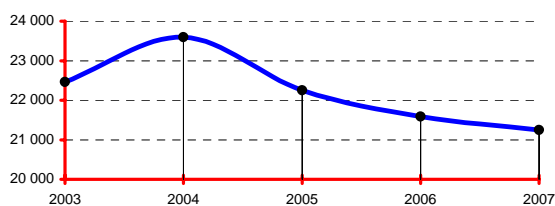

DONNÉES NATIONALES

	Année 2007
Population (métropole - insee au 01 01 2007) :	61 538 000
Total des infractions (métropole) :	3 589 293
Variation :	-3,66%
Taux pour 1000 habitants :	58,33
Total des personnes mises en cause :	1 128 871
Total des personnes mineures mises en cause :	203 699
Part des mineur(e)s dans le total des mis(es) en cause :	18,04%

Données départementales (services de police et unités de gendarmerie)	Année		
	2006	2007	variation
TOTAL DES INFRACTIONS	21 585	21 244	-1,58%
<i>Délinquance de voie publique</i>	10 249	8 746	-14,66%
<i>Infractions révélées par l'action des services</i>	2 616	2 950	12,77%
<i>Atteintes volontaires à l'intégrité physique</i>	4 054	4 363	7,62%
<i>Atteintes aux biens</i>	13 482	12 218	-9,38%
VOLS (y compris recels)	12 037	10 832	-10,01%
* Vols à main armée	194	145	-25,26%
* Autres vols avec violences	712	637	-10,53%
* Cambriolages	2 736	2 607	-4,71%
<i>dont - résidences principales</i>	1 739	1 722	-0,98%
- <i>résidences secondaires</i>	94	77	-18,09%
- <i>locaux industriels, commerciaux ou financiers</i>	513	494	-3,70%
* Vols avec entrée par ruse	53	54	1,89%
* Vols d'automobiles et de véhicules de transport avec fret	911	602	-33,92%
* Vols de véhicules motorisés à deux roues	383	382	-0,26%
* Vols à la roulotte	2 358	1 946	-17,47%
* Vols d'accessoires sur véhicules immatriculés	843	637	-24,44%
* Autres vols simples	3 429	3 604	5,10%
<i>dont - vols au préjudice des particuliers</i>	2 784	2 909	4,49%
<i>dont - vols à la tire</i>	340	266	-21,76%
<i>dont - vols au préjudice d'établissements publics ou privés</i>	283	368	30,04%
<i>dont - vols à l'étalage</i>	213	220	3,29%
* Recels	418	218	-47,85%
ESCROQUERIES ET INFRACTIONS ÉCONOMIQUES ET FINANCIÈRES	1 162	1 190	2,41%
* Escroqueries, faux et contrefaçons	953	951	-0,21%
<i>dont - escroqueries et abus de confiance</i>	576	628	9,03%
- <i>falsifications et usages de chèques volés</i>	212	199	-6,13%
- <i>falsifications et usages de cartes de crédit</i>	108	89	-17,59%
- <i>faux en écriture (publique, authentique et autres)</i>	33	24	-27,27%
- <i>contrefaçons et fraudes (sauf fiscales)</i>	3	4	33,33%
* Délinquance économique et financière	197	223	13,20%
<i>dont - travail clandestin</i>	88	120	36,36%
- <i>emploi d'étranger sans titre de travail</i>	38	43	13,16%
* Infractions à la législation sur les chèques sauf chèques volés	12	16	33,33%
CRIMES ET DÉLITS CONTRE LES PERSONNES	3 535	4 029	13,97%
* Homicides	42	49	16,67%
<i>dont - tentatives d'homicides</i>	19	26	36,84%
* Coups et blessures volontaires	1 714	2 101	22,58%
<i>dont - coups et blessures volontaires non suivis de mort</i>	1 712	2 099	22,61%
* Autres atteintes contre les personnes	1 210	1 322	9,26%
<i>dont - menaces et chantages</i>	983	1 008	2,54%
- <i>atteintes à la dignité et la personnalité</i>	127	195	53,54%
* Atteintes aux moeurs	298	286	-4,03%
<i>dont - viols</i>	102	109	6,86%
<i>dont - sur mineur(e)s</i>	55	77	40,00%
<i>dont - agressions sexuelles y compris harcèlements</i>	83	95	14,46%
<i>dont - sur mineur(e)s</i>	55	67	21,82%
<i>dont - autres atteintes sexuelles</i>	109	80	-26,61%
* Infractions contre la famille et l'enfant	271	271	0,00%
<i>dont - violences, mauvais traitements, abandons</i>	58	45	-22,41%
AUTRES INFRACTIONS (dont Stupéfiants)	4 851	5 193	7,05%
* Infractions à la législation sur les stupéfiants	1 128	1 602	42,02%
<i>dont - trafic ou revente sans usage</i>	44	32	-27,27%
- <i>usage - revente</i>	137	161	17,52%
- <i>consommation</i>	842	1 184	40,62%
* Délits à la police des étrangers	645	599	-7,13%
<i>dont - infractions aux conditions d'entrée et de séjour</i>	576	516	-10,42%
- <i>aide à l'entrée, à la circulation et au séjour</i>	63	78	23,81%
* Destructions, dégradations	1 863	1 604	-13,90%
<i>dont - attentats par explosifs</i>	1	0	-100,00%
- <i>incendies volontaires</i>	37	44	18,92%
- <i>autres destructions et dégradations de biens publics</i>	115	100	-13,04%
- <i>destructions et dégradations de véhicules privés</i>	1 161	915	-21,19%
- <i>autres destructions et dégradations de biens privés</i>	549	545	-0,73%
* Délits divers	1 215	1 388	14,24%
<i>dont - faux documents (identité, circulation et autres)</i>	37	23	-37,84%
- <i>outrages à dépositaires de l'autorité</i>	159	172	8,18%
- <i>violences à dépositaires de l'autorité</i>	146	160	9,59%
- <i>port ou détention d'armes prohibées</i>	253	319	26,09%
- <i>pêche, chasse et atteintes à l'environnement</i>	6	15	150,00%
- <i>autres délits divers non spécifiés</i>	583	650	11,49%

DÉPARTEMENT DE LA GUYANE (97-3)

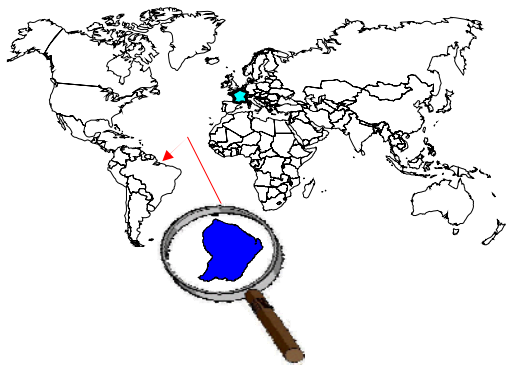

	Année 2007
Population du département :	202 000
Taux de criminalité pour 1000 habitants :	122,97
Total des personnes mises en cause :	17 028
Total des personnes mineures mises en cause :	479
Part des mineur(e)s dans le total des mis(es) en cause :	2,81%

Évolution de la criminalité constatée

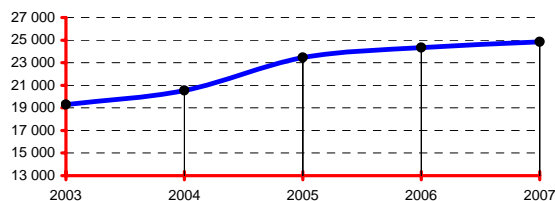

DONNÉES NATIONALES

	Année 2007
Population (métropole - insee au 01 01 2007) :	61 538 000
Total des infractions (métropole) :	3 589 293
Variation :	-3,66%
Taux pour 1000 habitants :	58,33
Total des personnes mises en cause :	1 128 871
Total des personnes mineures mises en cause :	203 699
Part des mineur(e)s dans le total des mis(es) en cause :	18,04%

Données départementales (services de police et unités de gendarmerie)	Année		
	2006	2007	variation
TOTAL DES INFRACTIONS	24 333	24 839	2,08%
<i>Délinquance de voie publique</i>	6 537	4 858	-25,68%
<i>Infractions révélées par l'action des services</i>	12 798	14 216	11,08%
<i>Atteintes volontaires à l'intégrité physique</i>	2 915	2 745	-5,83%
<i>Atteintes aux biens</i>	8 555	6 806	-20,44%
VOLS (y compris recels)	8 185	6 442	-21,30%
* Vols à main armée	342	210	-38,60%
* Autres vols avec violences	963	636	-33,96%
* Cambriolages	2 243	1 691	-24,61%
<i>dont - résidences principales</i>	1 520	1 099	-27,70%
- <i>résidences secondaires</i>	24	20	-16,67%
- <i>locaux industriels, commerciaux ou financiers</i>	322	250	-22,36%
* Vols avec entrée par ruse	52	26	-50,00%
* Vols d'automobiles et de véhicules de transport avec fret	557	167	-70,02%
* Vols de véhicules motorisés à deux roues	258	250	-3,10%
* Vols à la roulotte	1 253	1 204	-3,91%
* Vols d'accessoires sur véhicules immatriculés	198	125	-36,87%
* Autres vols simples	2 099	1 987	-5,34%
<i>dont - vols au préjudice des particuliers</i>	1 858	1 732	-6,78%
<i>dont - vols à la tire</i>	215	140	-34,88%
<i>dont - vols au préjudice d'établissements publics ou privés</i>	121	145	19,83%
<i>dont - vols à l'étalage</i>	65	64	-1,54%
* Recels	220	146	-33,64%
ESCROQUERIES ET INFRACTIONS ÉCONOMIQUES ET FINANCIÈRES	854	1 356	58,78%
* Escroqueries, faux et contrefaçons	464	602	29,74%
<i>dont - escroqueries et abus de confiance</i>	237	344	45,15%
- <i>falsifications et usages de chèques volés</i>	92	103	11,96%
- <i>falsifications et usages de cartes de crédit</i>	104	121	16,35%
- <i>faux en écriture (publique, authentique et autres)</i>	20	15	-25,00%
- <i>contrefaçons et fraudes (sauf fiscales)</i>	3	10	233,33%
* Délinquance économique et financière	382	737	92,93%
<i>dont - travail clandestin</i>	216	251	16,20%
- <i>emploi d'étranger sans titre de travail</i>	90	70	-22,22%
* Infractions à la législation sur les chèques sauf chèques volés	8	17	112,50%
CRIMES ET DÉLITS CONTRE LES PERSONNES	1 723	2 012	16,77%
* Homicides	68	59	-13,24%
<i>dont - tentatives d'homicides</i>	26	31	19,23%
* Coups et blessures volontaires	886	1 145	29,23%
<i>dont - coups et blessures volontaires non suivis de mort</i>	885	1 141	28,93%
* Autres atteintes contre les personnes	500	540	8,00%
<i>dont - menaces et chantages</i>	421	456	8,31%
- <i>atteintes à la dignité et la personnalité</i>	47	45	-4,26%
* Atteintes aux moeurs	147	148	0,68%
<i>dont - viols</i>	65	75	15,38%
<i>dont - sur mineur(e)s</i>	37	51	37,84%
<i>dont - agressions sexuelles y compris harcèlements</i>	28	23	-17,86%
<i>dont - sur mineur(e)s</i>	18	17	-5,56%
<i>dont - autres atteintes sexuelles</i>	51	49	-3,92%
* Infractions contre la famille et l'enfant	122	120	-1,64%
<i>dont - violences, mauvais traitements, abandons</i>	48	25	-47,92%
AUTRES INFRACTIONS (dont Stupéfiants)	13 571	15 029	10,74%
* Infractions à la législation sur les stupéfiants	440	601	36,59%
<i>dont - trafic ou revente sans usage</i>	114	157	37,72%
- <i>usage - revente</i>	25	48	92,00%
- <i>consommation</i>	179	265	48,04%
* Délits à la police des étrangers	11 561	12 884	11,44%
<i>dont - infractions aux conditions d'entrée et de séjour</i>	11 235	12 591	12,07%
- <i>aide à l'entrée, à la circulation et au séjour</i>	216	216	0,00%
* Destructions, dégradations	590	510	-13,56%
<i>dont - attentats par explosifs</i>	0	0	-
- <i>incendies volontaires</i>	17	15	-11,76%
- <i>autres destructions et dégradations de biens publics</i>	41	48	17,07%
- <i>destructions et dégradations de véhicules privés</i>	362	300	-17,13%
- <i>autres destructions et dégradations de biens privés</i>	170	147	-13,53%
* Délits divers	980	1 034	5,51%
<i>dont - faux documents (identité, circulation et autres)</i>	100	126	26,00%
- <i>outrages à dépositaires de l'autorité</i>	75	89	18,67%
- <i>violences à dépositaires de l'autorité</i>	89	104	16,85%
- <i>port ou détention d'armes prohibées</i>	144	86	-40,28%
- <i>pêche, chasse et atteintes à l'environnement</i>	26	43	65,38%
- <i>autres délits divers non spécifiés</i>	526	551	4,75%

DÉPARTEMENT DE LA RÉUNION (97-4)

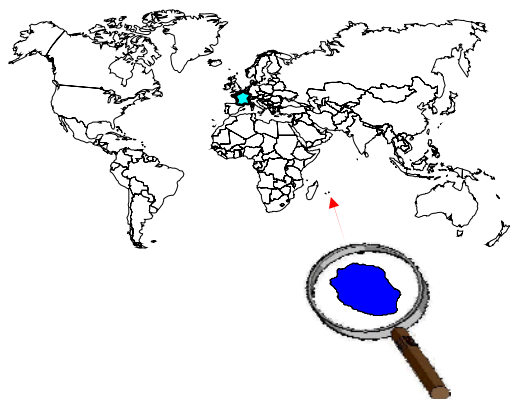

	Année 2007
Population du département :	784 000
Taux de criminalité pour 1000 habitants :	39,43
Total des personnes mises en cause :	11 099
Total des personnes mineures mises en cause :	2 118
Part des mineur(e)s dans le total des mis(es) en cause :	19,08%

Évolution de la criminalité constatée

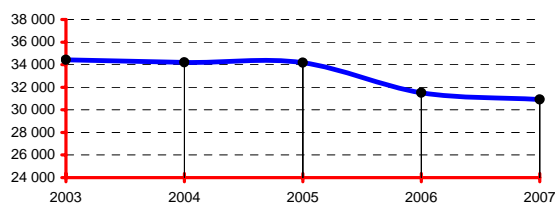

DONNÉES NATIONALES

	Année 2007
Population (métropole - insee au 01 01 2007) :	61 538 000
Total des infractions (métropole) :	3 589 293
Variation :	-3,66%
Taux pour 1000 habitants :	58,33
Total des personnes mises en cause :	1 128 871
Total des personnes mineures mises en cause :	203 699
Part des mineur(e)s dans le total des mis(es) en cause :	18,04%

Données départementales (services de police et unités de gendarmerie)	Année		
	2006	2007	variation
TOTAL DES INFRACTIONS	31 518	30 914	-1,92%
<i>Délinquance de voie publique</i>	14 953	13 435	-10,15%
<i>Infractions révélées par l'action des services</i>	1 776	1 801	1,41%
<i>Atteintes volontaires à l'intégrité physique</i>	5 523	5 982	8,31%
<i>Atteintes aux biens</i>	20 949	19 213	-8,29%
VOLS (y compris recels)	18 452	16 531	-10,41%
* Vols à main armée	49	53	8,16%
* Autres vols avec violences	966	780	-19,25%
* Cambriolages	3 405	2 803	-17,68%
<i>dont - résidences principales</i>	1 966	1 599	-18,67%
- résidences secondaires	73	48	-34,25%
- locaux industriels, commerciaux ou financiers	834	710	-14,87%
* Vols avec entrée par ruse	109	110	0,92%
* Vols d'automobiles et de véhicules de transport avec fret	2 065	1 808	-12,45%
* Vols de véhicules motorisés à deux roues	740	748	1,08%
* Vols à la roulotte	4 136	3 495	-15,50%
* Vols d'accessoires sur véhicules immatriculés	466	485	4,08%
* Autres vols simples	6 136	5 928	-3,39%
<i>dont - vols au préjudice des particuliers</i>	5 148	5 004	-2,80%
<i>dont - vols à la tire</i>	459	488	6,32%
<i>dont - vols au préjudice d'établissements publics ou privés</i>	536	465	-13,25%
<i>dont - vols à l'étalage</i>	193	232	20,21%
* Recels	380	321	-15,53%
ESCROQUERIES ET INFRACTIONS ÉCONOMIQUES ET FINANCIÈRES	1 919	2 577	34,29%
* Escroqueries, faux et contrefaçons	1 602	2 269	41,64%
<i>dont - escroqueries et abus de confiance</i>	787	1 073	36,34%
- falsifications et usages de chèques volés	593	928	56,49%
- falsifications et usages de cartes de crédit	99	156	57,58%
- faux en écriture (publique, authentique et autres)	70	75	7,14%
- contrefaçons et fraudes (sauf fiscales)	30	20	-33,33%
* Délinquance économique et financière	289	273	-5,54%
<i>dont - travail clandestin</i>	132	134	1,52%
- emploi d'étranger sans titre de travail	12	9	-25,00%
* Infractions à la législation sur les chèques sauf chèques volés	28	35	25,00%
CRIMES ET DÉLITS CONTRE LES PERSONNES	5 427	5 989	10,36%
* Homicides	44	39	-11,36%
<i>dont - tentatives d'homicides</i>	25	15	-40,00%
* Coups et blessures volontaires	2 736	3 177	16,12%
<i>dont - coups et blessures volontaires non suivis de mort</i>	2 730	3 171	16,15%
* Autres atteintes contre les personnes	1 504	1 557	3,52%
<i>dont - menaces et chantages</i>	1 112	1 180	6,12%
- atteintes à la dignité et la personnalité	207	209	0,97%
* Atteintes aux moeurs	632	765	21,04%
<i>dont - viols</i>	186	228	22,58%
<i>dont - sur mineur(e)s</i>	124	144	16,13%
<i>dont - agressions sexuelles y compris harcèlements</i>	164	237	44,51%
<i>dont - sur mineur(e)s</i>	122	159	30,33%
<i>dont - autres atteintes sexuelles</i>	276	294	6,52%
* Infractions contre la famille et l'enfant	511	451	-11,74%
<i>dont - violences, mauvais traitements, abandons</i>	100	111	11,00%
AUTRES INFRACTIONS (dont Stupéfiants)	5 720	5 817	1,70%
* Infractions à la législation sur les stupéfiants	759	925	21,87%
<i>dont - trafic ou revente sans usage</i>	25	30	20,00%
- usage - revente	71	88	23,94%
- consommation	401	524	30,67%
* Délits à la police des étrangers	116	103	-11,21%
<i>dont - infractions aux conditions d'entrée et de séjour</i>	80	82	2,50%
- aide à l'entrée, à la circulation et au séjour	27	20	-25,93%
* Destructions, dégradations	2 877	3 003	4,38%
<i>dont - attentats par explosifs</i>	2	0	-100,00%
- incendies volontaires	161	194	20,50%
- autres destructions et dégradations de biens publics	208	166	-20,19%
- destructions et dégradations de véhicules privés	1 812	1 904	5,08%
- autres destructions et dégradations de biens privés	694	739	6,48%
* Délits divers	1 968	1 786	-9,25%
<i>dont - faux documents (identité, circulation et autres)</i>	44	41	-6,82%
- outrages à dépositaires de l'autorité	220	191	-13,18%
- violences à dépositaires de l'autorité	150	157	4,67%
- port ou détention d'armes prohibées	237	211	-10,97%
- pêche, chasse et atteintes à l'environnement	115	79	-31,30%
- autres délits divers non spécifiés	1 100	1 018	-7,45%

SAINT-BARTHÉLEMY (97123)



	Année 2007
Population du département :	6 852
Taux de criminalité pour 1000 habitants :	66,84
Total des personnes mises en cause :	102
Total des personnes mineures mises en cause :	13
Part des mineur(e)s dans le total des mis(es) en cause :	12,75%

Évolution de la criminalité constatée *

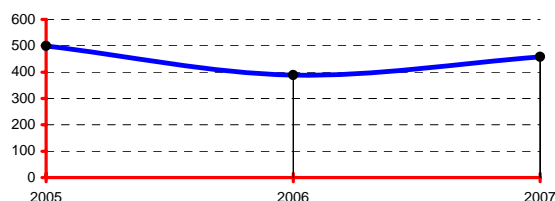

* les données de l'année 2003 et 2004 ne sont pas disponibles

DONNÉES NATIONALES

	Année 2007
Population (métropole - insee au 01 01 2007) :	61 538 000
Total des infractions (métropole) :	3 589 293
Variation :	-3,66%
Taux pour 1000 habitants :	58,33
Total des personnes mises en cause :	1 128 871
Total des personnes mineures mises en cause :	203 699
Part des mineur(e)s dans le total des mis(es) en cause :	18,04%

Données départementales (services de police et unités de gendarmerie)	Année		
	2006	2007	variation
TOTAL DES INFRACTIONS	389	458	17,74%
<i>Délinquance de voie publique</i>	132	170	28,79%
<i>Infractions révélées par l'action des services</i>	19	21	10,53%
<i>Atteintes volontaires à l'intégrité physique</i>	53	56	5,66%
<i>Atteintes aux biens</i>	244	303	24,18%
VOLS (y compris recels)	232	270	16,38%
* Vols à main armée	0	0	-
* Autres vols avec violences	2	1	-50,00%
* Cambriolages	9	32	255,56%
<i>dont - résidences principales</i>	2	5	150,00%
<i>- résidences secondaires</i>	4	2	-50,00%
<i>- locaux industriels, commerciaux ou financiers</i>	3	23	666,67%
* Vols avec entrée par ruse	0	1	-
* Vols d'automobiles et de véhicules de transport avec fret	23	23	0,00%
* Vols de véhicules motorisés à deux roues	35	43	22,86%
* Vols à la roulotte	33	23	-30,30%
* Vols d'accessoires sur véhicules immatriculés	9	9	0,00%
* Autres vols simples	114	136	19,30%
<i>dont - vols au préjudice des particuliers</i>	93	119	27,96%
<i>dont - vols à la tire</i>	2	5	150,00%
<i>dont - vols au préjudice d'établissements publics ou privés</i>	18	11	-38,89%
<i>dont - vols à l'étalage</i>	1	3	200,00%
* Recels	7	2	-71,43%
ESCROQUERIES ET INFRACTIONS ÉCONOMIQUES ET FINANCIÈRES	40	35	-12,50%
* Escroqueries, faux et contrefaçons	37	33	-10,81%
<i>dont - escroqueries et abus de confiance</i>	28	28	0,00%
<i>- falsifications et usages de chèques volés</i>	1	1	0,00%
<i>- falsifications et usages de cartes de crédit</i>	4	2	-50,00%
<i>- faux en écriture (publique, authentique et autres)</i>	4	2	-50,00%
<i>- contrefaçons et fraudes (sauf fiscales)</i>	0	0	-
* Délinquance économique et financière	3	2	-33,33%
<i>dont - travail clandestin</i>	1	1	0,00%
<i>- emploi d'étranger sans titre de travail</i>	0	0	-
* Infractions à la législation sur les chèques sauf chèques volés	0	0	-
CRIMES ET DÉLITS CONTRE LES PERSONNES	69	89	28,99%
* Homicides	1	1	0,00%
<i>dont - tentatives d'homicides</i>	0	0	-
* Coups et blessures volontaires	24	40	66,67%
<i>dont - coups et blessures volontaires non suivis de mort</i>	24	40	66,67%
* Autres atteintes contre les personnes	27	36	33,33%
<i>dont - menaces et chantages</i>	17	11	-35,29%
<i>- atteintes à la dignité et la personnalité</i>	0	8	-
* Atteintes aux moeurs	9	2	-77,78%
<i>dont - viols</i>	3	0	-100,00%
<i>dont - sur mineur(e)s</i>	1	0	-100,00%
<i>dont - agressions sexuelles y compris harcèlements</i>	2	0	-100,00%
<i>dont - sur mineur(e)s</i>	0	0	-
<i>dont - autres atteintes sexuelles</i>	4	2	-50,00%
* Infractions contre la famille et l'enfant	8	10	25,00%
<i>dont - violences, mauvais traitements, abandons</i>	0	1	-
AUTRES INFRACTIONS (dont Stupéfiants)	48	64	33,33%
* Infractions à la législation sur les stupéfiants	9	9	0,00%
<i>dont - trafic ou revente sans usage</i>	1	0	-100,00%
<i>- usage - revente</i>	3	2	-33,33%
<i>- consommation</i>	4	4	0,00%
* Délits à la police des étrangers	2	7	250,00%
<i>dont - infractions aux conditions d'entrée et de séjour</i>	2	6	200,00%
<i>- aide à l'entrée, à la circulation et au séjour</i>	0	1	-
* Destructions, dégradations	19	35	84,21%
<i>dont - attentats par explosifs</i>	0	0	-
<i>- incendies volontaires</i>	0	1	-
<i>- autres destructions et dégradations de biens publics</i>	0	3	-
<i>- destructions et dégradations de véhicules privés</i>	12	10	-16,67%
<i>- autres destructions et dégradations de biens privés</i>	7	21	200,00%
* Délits divers	18	13	-27,78%
<i>dont - faux documents (identité, circulation et autres)</i>	0	1	-
<i>- outrages à dépositaires de l'autorité</i>	8	6	-25,00%
<i>- violences à dépositaires de l'autorité</i>	4	2	-50,00%
<i>- port ou détention d'armes prohibées</i>	0	1	-
<i>- pêche, chasse et atteintes à l'environnement</i>	1	0	-100,00%
<i>- autres délits divers non spécifiés</i>	3	3	0,00%

SAINT-MARTIN (97127)

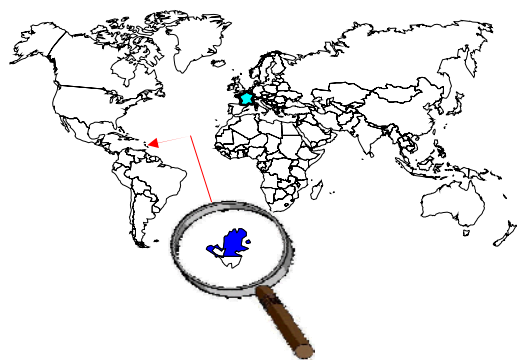

	Année 2007
Population du département :	29 078
Taux de criminalité pour 1000 habitants :	129,48
Total des personnes mises en cause :	1 270
Total des personnes mineures mises en cause :	138
Part des mineur(e)s dans le total des mis(es) en cause :	10,87%

Évolution de la criminalité constatée *

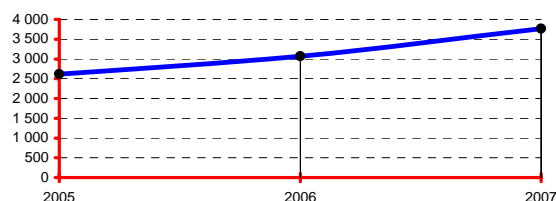

* les données de l'année 2003 et 2004 ne sont pas disponibles

DONNÉES NATIONALES

	Année 2007
Population (métropole - insee au 01 01 2007) :	61 538 000
Total des infractions (métropole) :	3 589 293
Variation :	-3,66%
Taux pour 1000 habitants :	58,33
Total des personnes mises en cause :	1 128 871
Total des personnes mineures mises en cause :	203 699
Part des mineur(e)s dans le total des mis(es) en cause :	18,04%

Données départementales (services de police et unités de gendarmerie)	Année		
	2006	2007	variation
TOTAL DES INFRACTIONS	3 071	3 765	22,60%
<i>Délinquance de voie publique</i>	1 502	1 911	27,23%
<i>Infractions révélées par l'action des services</i>	705	696	-1,28%
<i>Atteintes volontaires à l'intégrité physique</i>	351	542	54,42%
<i>Atteintes aux biens</i>	1 891	2 319	22,63%
VOLS (y compris recels)	1 867	2 248	20,41%
* Vols à main armée	54	53	-1,85%
* Autres vols avec violences	71	130	83,10%
* Cambriolages	418	405	-3,11%
<i>dont - résidences principales</i>	225	232	3,11%
<i>- résidences secondaires</i>	41	36	-12,20%
<i>- locaux industriels, commerciaux ou financiers</i>	103	97	-5,83%
* Vols avec entrée par ruse	19	28	47,37%
* Vols d'automobiles et de véhicules de transport avec fret	245	412	68,16%
* Vols de véhicules motorisés à deux roues	130	126	-3,08%
* Vols à la roulotte	376	477	26,86%
* Vols d'accessoires sur véhicules immatriculés	51	106	107,84%
* Autres vols simples	472	475	0,64%
<i>dont - vols au préjudice des particuliers</i>	381	401	5,25%
<i>dont - vols à la tire</i>	123	129	4,88%
<i>dont - vols au préjudice d'établissements publics ou privés</i>	42	25	-40,48%
<i>dont - vols à l'étalage</i>	35	40	14,29%
* Recels	31	36	16,13%
ESCROQUERIES ET INFRACTIONS ÉCONOMIQUES ET FINANCIÈRES	154	240	55,84%
* Escroqueries, faux et contrefaçons	94	158	68,09%
<i>dont - escroqueries et abus de confiance</i>	60	128	113,33%
<i>- falsifications et usages de chèques volés</i>	14	2	-85,71%
<i>- falsifications et usages de cartes de crédit</i>	14	16	14,29%
<i>- faux en écriture (publique, authentique et autres)</i>	5	6	20,00%
<i>- contrefaçons et fraudes (sauf fiscales)</i>	1	3	200,00%
* Délinquance économique et financière	57	80	40,35%
<i>dont - travail clandestin</i>	38	41	7,89%
<i>- emploi d'étranger sans titre de travail</i>	12	20	66,67%
* Infractions à la législation sur les chèques sauf chèques volés	3	2	-33,33%
CRIMES ET DÉLITS CONTRE LES PERSONNES	272	394	44,85%
* Homicides	2	5	150,00%
<i>dont - tentatives d'homicides</i>	1	3	200,00%
* Coups et blessures volontaires	170	240	41,18%
<i>dont - coups et blessures volontaires non suivis de mort</i>	170	240	41,18%
* Autres atteintes contre les personnes	49	79	61,22%
<i>dont - menaces et chantages</i>	27	67	148,15%
<i>- atteintes à la dignité et la personnalité</i>	8	5	-37,50%
* Atteintes aux moeurs	20	41	105,00%
<i>dont - viols</i>	9	28	211,11%
<i>dont - sur mineur(e)s</i>	6	16	166,67%
<i>dont - agressions sexuelles y compris harcèlements</i>	4	4	0,00%
<i>dont - sur mineur(e)s</i>	2	1	-50,00%
<i>dont - autres atteintes sexuelles</i>	7	9	28,57%
* Infractions contre la famille et l'enfant	31	29	-6,45%
<i>dont - violences, mauvais traitements, abandons</i>	4	4	0,00%
AUTRES INFRACTIONS (dont Stupéfiants)	778	883	13,50%
* Infractions à la législation sur les stupéfiants	120	91	-24,17%
<i>dont - trafic ou revente sans usage</i>	1	3	200,00%
<i>- usage - revente</i>	20	15	-25,00%
<i>- consommation</i>	66	37	-43,94%
* Délits à la police des étrangers	472	475	0,64%
<i>dont - infractions aux conditions d'entrée et de séjour</i>	459	450	-1,96%
<i>- aide à l'entrée, à la circulation et au séjour</i>	11	23	109,09%
* Destructions, dégradations	55	107	94,55%
<i>dont - attentats par explosifs</i>	0	0	-
<i>- incendies volontaires</i>	1	8	700,00%
<i>- autres destructions et dégradations de biens publics</i>	2	9	350,00%
<i>- destructions et dégradations de véhicules privés</i>	35	62	77,14%
<i>- autres destructions et dégradations de biens privés</i>	17	28	64,71%
* Délits divers	131	210	60,31%
<i>dont - faux documents (identité, circulation et autres)</i>	9	10	11,11%
<i>- outrages à dépositaires de l'autorité</i>	16	15	-6,25%
<i>- violences à dépositaires de l'autorité</i>	7	10	42,86%
<i>- port ou détention d'armes prohibées</i>	22	17	-22,73%
<i>- pêche, chasse et atteintes à l'environnement</i>	1	7	600,00%
<i>- autres délits divers non spécifiés</i>	76	149	96,05%

SAINT-PIERRE-ET-MIQUELON (97-5)

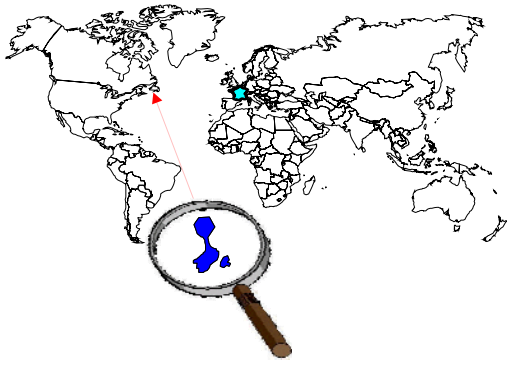

Année 2007	
Population de la collectivité territoriale :	6 316
Taux de criminalité pour 1000 habitants :	17,57
Total des personnes mises en cause :	52
Total des personnes mineures mises en cause :	6
Part des mineur(e)s dans le total des mis(es) en cause :	11,54%

Évolution de la criminalité constatée

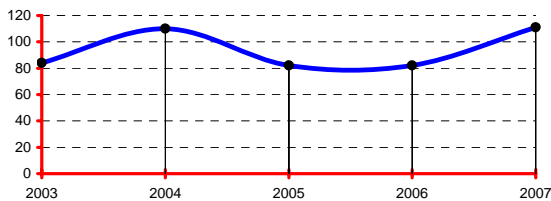

DONNÉES NATIONALES

Année 2007	
Population (métropole - insee au 01 01 2007) :	61 538 000
Total des infractions (métropole) :	3 589 293
Variation :	-3,66%
Taux pour 1000 habitants :	58,33
Total des personnes mises en cause :	1 128 871
Total des personnes mineures mises en cause :	203 699
Part des mineur(e)s dans le total des mis(es) en cause :	18,04%

Données de la collectivité territoriale (services de police et unités de gendarmerie)	Année		
	2006	2007	variation
TOTAL DES INFRACTIONS	128	111	-13,28%
<i>Délinquance de voie publique</i>	24	22	-8,33%
<i>Infractions révélées par l'action des services</i>	11	17	54,55%
<i>Atteintes volontaires à l'intégrité physique</i>	21	19	-9,52%
<i>Atteintes aux biens</i>	48	44	-8,33%
VOLS (y compris recels)	27	31	14,81%
* Vols à main armée	0	0	-
* Autres vols avec violences	0	0	-
* Cambriolages	2	3	50,00%
<i>dont - résidences principales</i>	0	1	-
<i>- résidences secondaires</i>	0	1	-
<i>- locaux industriels, commerciaux ou financiers</i>	1	1	0,00%
* Vols avec entrée par ruse	1	0	-100,00%
* Vols d'automobiles et de véhicules de transport avec fret	0	6	-
* Vols de véhicules motorisés à deux roues	0	0	-
* Vols à la roulotte	1	0	-100,00%
* Vols d'accessoires sur véhicules immatriculés	1	1	0,00%
* Autres vols simples	22	20	-9,09%
<i>dont - vols au préjudice des particuliers</i>	15	16	6,67%
<i>dont - vols à la tire</i>	0	0	-
<i>dont - vols au préjudice d'établissements publics ou privés</i>	6	3	-50,00%
<i>dont - vols à l'étalage</i>	0	0	-
* Recels	0	1	-
ESCROQUERIES ET INFRACTIONS ÉCONOMIQUES ET FINANCIÈRES	17	14	-17,65%
* Escroqueries, faux et contrefaçons	12	10	-16,67%
<i>dont - escroqueries et abus de confiance</i>	7	9	28,57%
<i>- falsifications et usages de chèques volés</i>	0	0	-
<i>- falsifications et usages de cartes de crédit</i>	1	1	0,00%
<i>- faux en écriture (publique, authentique et autres)</i>	4	0	-100,00%
<i>- contrefaçons et fraudes (sauf fiscales)</i>	0	0	-
* Délinquance économique et financière	4	4	0,00%
<i>dont - travail clandestin</i>	1	1	0,00%
<i>- emploi d'étranger sans titre de travail</i>	0	0	-
* Infractions à la législation sur les chèques sauf chèques volés	1	0	-100,00%
CRIMES ET DÉLITS CONTRE LES PERSONNES	26	27	3,85%
* Homicides	0	0	-
<i>dont - tentatives d'homicides</i>	0	0	-
* Coups et blessures volontaires	10	5	-50,00%
<i>dont - coups et blessures volontaires non suivis de mort</i>	10	5	-50,00%
* Autres atteintes contre les personnes	11	15	36,36%
<i>dont - menaces et chantages</i>	5	10	100,00%
<i>- atteintes à la dignité et la personnalité</i>	1	3	200,00%
* Atteintes aux moeurs	1	2	100,00%
<i>dont - viols</i>	0	0	-
<i>dont - sur mineur(e)s</i>	0	0	-
<i>dont - agressions sexuelles y compris harcèlements</i>	1	2	100,00%
<i>dont - sur mineur(e)s</i>	1	0	-100,00%
<i>dont - autres atteintes sexuelles</i>	0	0	-
* Infractions contre la famille et l'enfant	4	5	25,00%
<i>dont - violences, mauvais traitements, abandons</i>	0	2	-
AUTRES INFRACTIONS (dont Stupéfiants)	58	39	-32,76%
* Infractions à la législation sur les stupéfiants	7	14	100,00%
<i>dont - trafic ou revente sans usage</i>	0	4	-
<i>- usage - revente</i>	1	1	0,00%
<i>- consommation</i>	5	5	0,00%
* Délits à la police des étrangers	0	0	-
<i>dont - infractions aux conditions d'entrée et de séjour</i>	0	0	-
<i>- aide à l'entrée, à la circulation et au séjour</i>	0	0	-
* Destructions, dégradations	21	14	-33,33%
<i>dont - attentats par explosifs</i>	0	0	-
<i>- incendies volontaires</i>	1	2	100,00%
<i>- autres destructions et dégradations de biens publics</i>	7	9	28,57%
<i>- destructions et dégradations de véhicules privés</i>	5	1	-80,00%
<i>- autres destructions et dégradations de biens privés</i>	8	2	-75,00%
* Délits divers	30	11	-63,33%
<i>dont - faux documents (identité, circulation et autres)</i>	0	0	-
<i>- outrages à dépositaires de l'autorité</i>	11	1	-90,91%
<i>- violences à dépositaires de l'autorité</i>	5	0	-100,00%
<i>- port ou détention d'armes prohibées</i>	1	0	-100,00%
<i>- pêche, chasse et atteintes à l'environnement</i>	4	5	25,00%
<i>- autres délits divers non spécifiés</i>	8	4	-50,00%

MAYOTTE (98-5)

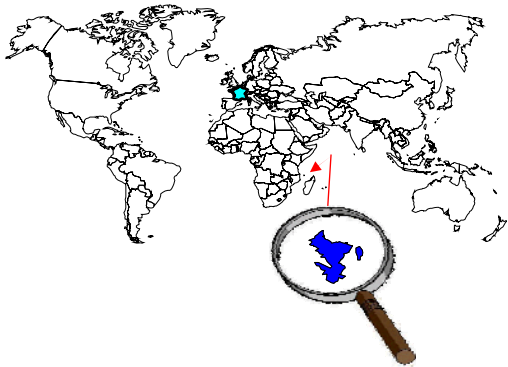

	Année 2007
Population de la collectivité territoriale :	160 625
Taux de criminalité pour 1000 habitants :	142,03
Total des personnes mises en cause :	20 041
Total des personnes mineures mises en cause :	2 268
Part des mineur(e)s dans le total des mis(es) en cause :	11,32%

Évolution de la criminalité constatée

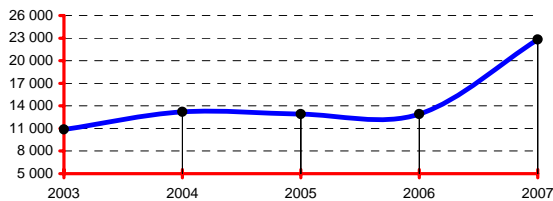

DONNÉES NATIONALES

	Année 2007
Population (métropole - insee au 01 01 2007) :	61 538 000
Total des infractions (métropole) :	3 589 293
Variation :	-3,66%
Taux pour 1000 habitants :	58,33
Total des personnes mises en cause :	1 128 871
Total des personnes mineures mises en cause :	203 699
Part des mineur(e)s dans le total des mis(es) en cause :	18,04%

Données de la collectivité territoriale (services de police et unités de gendarmerie)	Année		
	2006	2007	variation
TOTAL DES INFRACTIONS	19 090	22 814	19,51%
<i>Délinquance de voie publique</i>	1 871	2 271	21,38%
<i>Infractions révélées par l'action des services</i>	14 842	17 819	20,06%
<i>Atteintes volontaires à l'intégrité physique</i>	595	938	57,65%
<i>Atteintes aux biens</i>	3 189	3 386	6,18%
VOLS (y compris recels)	3 015	3 161	4,84%
* Vols à main armée	0	0	-
* Autres vols avec violences	51	109	113,73%
* Cambriolages	762	894	17,32%
<i>dont - résidences principales</i>	570	728	27,72%
- résidences secondaires	1	5	400,00%
- locaux industriels, commerciaux ou financiers	159	124	-22,01%
* Vols avec entrée par ruse	29	45	55,17%
* Vols d'automobiles et de véhicules de transport avec fret	162	137	-15,43%
* Vols de véhicules motorisés à deux roues	141	162	14,89%
* Vols à la roulotte	321	469	46,11%
* Vols d'accessoires sur véhicules immatriculés	120	107	-10,83%
* Autres vols simples	1 370	1 148	-16,20%
<i>dont - vols au préjudice des particuliers</i>	1 208	990	-18,05%
<i>dont - vols à la tire</i>	90	106	17,78%
<i>dont - vols au préjudice d'établissements publics ou privés</i>	106	100	-5,66%
<i>dont - vols à l'étalage</i>	26	36	38,46%
* Recels	59	90	52,54%
ESCROQUERIES ET INFRACTIONS ÉCONOMIQUES ET FINANCIÈRES	735	1 035	40,82%
* Escroqueries, faux et contrefaçons	134	272	102,99%
<i>dont - escroqueries et abus de confiance</i>	74	121	63,51%
- falsifications et usages de chèques volés	35	105	200,00%
- falsifications et usages de cartes de crédit	13	31	138,46%
- faux en écriture (publique, authentique et autres)	3	6	100,00%
- contrefaçons et fraudes (sauf fiscales)	3	5	66,67%
* Délinquance économique et financière	599	754	25,88%
<i>dont - travail clandestin</i>	431	536	24,36%
- emploi d'étranger sans titre de travail	91	128	40,66%
* Infractions à la législation sur les chèques sauf chèques volés	2	9	350,00%
CRIMES ET DÉLITS CONTRE LES PERSONNES	588	869	47,79%
* Homicides	3	28	833,33%
<i>dont - tentatives d'homicides</i>	2	1	-50,00%
* Coups et blessures volontaires	324	515	58,95%
<i>dont - coups et blessures volontaires non suivis de mort</i>	323	515	59,44%
* Autres atteintes contre les personnes	119	142	19,33%
<i>dont - menaces et chantages</i>	89	90	1,12%
- atteintes à la dignité et la personnalité	20	25	25,00%
* Atteintes aux moeurs	104	148	42,31%
<i>dont - viols</i>	58	76	31,03%
<i>dont - sur mineur(e)s</i>	44	51	15,91%
<i>dont - agressions sexuelles y compris harcèlements</i>	11	20	81,82%
<i>dont - sur mineur(e)s</i>	5	18	260,00%
<i>dont - autres atteintes sexuelles</i>	35	52	48,57%
* Infractions contre la famille et l'enfant	38	36	-5,26%
<i>dont - violences, mauvais traitements, abandons</i>	14	19	35,71%
AUTRES INFRACTIONS (dont Stupéfiants)	14 752	17 749	20,32%
* Infractions à la législation sur les stupéfiants	64	81	26,56%
<i>dont - trafic ou revente sans usage</i>	17	11	-35,29%
- usage - revente	16	16	0,00%
- consommation	23	46	100,00%
* Délits à la police des étrangers	13 967	16 706	19,61%
<i>dont - infractions aux conditions d'entrée et de séjour</i>	13 603	16 208	19,15%
- aide à l'entrée, à la circulation et au séjour	353	493	39,66%
* Destructions, dégradations	233	315	35,19%
<i>dont - attentats par explosifs</i>	0	0	-
- incendies volontaires	8	19	137,50%
- autres destructions et dégradations de biens publics	30	38	26,67%
- destructions et dégradations de véhicules privés	132	162	22,73%
- autres destructions et dégradations de biens privés	63	96	52,38%
* Délits divers	488	647	32,58%
<i>dont - faux documents (identité, circulation et autres)</i>	162	232	43,21%
- outrages à dépositaires de l'autorité	33	47	42,42%
- violences à dépositaires de l'autorité	41	68	65,85%
- port ou détention d'armes prohibées	17	24	41,18%
- pêche, chasse et atteintes à l'environnement	59	23	-61,02%
- autres délits divers non spécifiés	154	242	57,14%

WALLIS-ET-FUTUNA (98-6)



	Année 2007
Population de la collectivité territoriale :	14 844
Taux de criminalité pour 1000 habitants :	16,30
Total des personnes mises en cause :	119
Total des personnes mineures mises en cause :	31
Part des mineur(e)s dans le total des mis(es) en cause :	26,05%

Évolution de la criminalité constatée

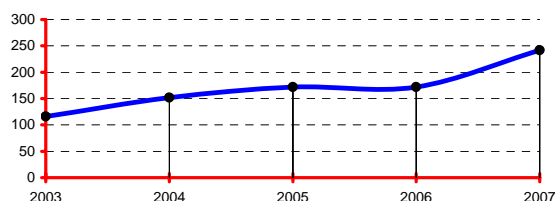

DONNÉES NATIONALES

	Année 2007
Population (métropole - insee au 01 01 2007) :	61 538 000
Total des infractions (métropole) :	3 589 293
Variation :	-3,66%
Taux pour 1000 habitants :	58,33
Total des personnes mises en cause :	1 128 871
Total des personnes mineures mises en cause :	203 699
Part des mineur(e)s dans le total des mis(es) en cause :	18,04%

Données de la collectivité territoriale (services de police et unités de gendarmerie)	Année		
	2006	2007	variation
TOTAL DES INFRACTIONS	97	242	149,48%
<i>Délinquance de voie publique</i>	41	86	109,76%
<i>Infractions révélées par l'action des services</i>	5	15	200,00%
<i>Atteintes volontaires à l'intégrité physique</i>	12	32	166,67%
<i>Atteintes aux biens</i>	54	104	92,59%
VOLS (y compris recels)	45	84	86,67%
* Vols à main armée	0	0	-
* Autres vols avec violences	0	0	-
* Cambriolages	16	41	156,25%
<i>dont - résidences principales</i>	11	28	154,55%
- résidences secondaires	0	1	-
- locaux industriels, commerciaux ou financiers	3	5	66,67%
* Vols avec entrée par ruse	3	1	-66,67%
* Vols d'automobiles et de véhicules de transport avec fret	0	1	-
* Vols de véhicules motorisés à deux roues	1	2	100,00%
* Vols à la roulotte	9	9	0,00%
* Vols d'accessoires sur véhicules immatriculés	0	10	-
* Autres vols simples	13	16	23,08%
<i>dont - vols au préjudice des particuliers</i>	13	14	7,69%
<i>dont - vols à la tire</i>	3	3	0,00%
<i>dont - vols au préjudice d'établissements publics ou privés</i>	0	2	-
<i>dont - vols à l'étalage</i>	0	0	-
* Recels	3	4	33,33%
ESCROQUERIES ET INFRACTIONS ÉCONOMIQUES ET FINANCIÈRES	7	33	371,43%
* Escroqueries, faux et contrefaçons	4	29	625,00%
<i>dont - escroqueries et abus de confiance</i>	1	18	1700,00%
- falsifications et usages de chèques volés	0	7	-
- falsifications et usages de cartes de crédit	1	0	-100,00%
- faux en écriture (publique, authentique et autres)	1	4	300,00%
- contrefaçons et fraudes (sauf fiscales)	0	0	-
* Délinquance économique et financière	3	2	-33,33%
<i>dont - travail clandestin</i>	1	1	0,00%
- emploi d'étranger sans titre de travail	0	0	-
* Infractions à la législation sur les chèques sauf chèques volés	0	2	-
CRIMES ET DÉLITS CONTRE LES PERSONNES	15	56	273,33%
* Homicides	2	1	-50,00%
<i>dont - tentatives d'homicides</i>	1	0	-100,00%
* Coups et blessures volontaires	7	22	214,29%
<i>dont - coups et blessures volontaires non suivis de mort</i>	7	22	214,29%
* Autres atteintes contre les personnes	4	27	575,00%
<i>dont - menaces et chantages</i>	2	6	200,00%
- atteintes à la dignité et la personnalité	0	2	-
* Atteintes aux mœurs	2	5	150,00%
<i>dont - viols</i>	1	1	0,00%
<i>dont - sur mineur(e)s</i>	1	1	0,00%
<i>dont - agressions sexuelles y compris harcèlements</i>	0	0	-
<i>dont - sur mineur(e)s</i>	0	0	-
<i>dont - autres atteintes sexuelles</i>	1	4	300,00%
* Infractions contre la famille et l'enfant	0	1	-
<i>dont - violences, mauvais traitements, abandons</i>	0	0	-
AUTRES INFRACTIONS (dont Stupéfiants)	30	69	130,00%
* Infractions à la législation sur les stupéfiants	0	2	-
<i>dont - trafic ou revente sans usage</i>	0	0	-
- usage - revente	0	0	-
- consommation	0	1	-
* Délits à la police des étrangers	0	0	-
<i>dont - infractions aux conditions d'entrée et de séjour</i>	0	0	-
- aide à l'entrée, à la circulation et au séjour	0	0	-
* Destructions, dégradations	12	24	100,00%
<i>dont - attentats par explosifs</i>	0	0	-
- incendies volontaires	0	4	-
- autres destructions et dégradations de biens publics	6	6	0,00%
- destructions et dégradations de véhicules privés	0	6	-
- autres destructions et dégradations de biens privés	6	8	33,33%
* Délits divers	18	43	138,89%
<i>dont - faux documents (identité, circulation et autres)</i>	0	1	-
- outrages à dépositaires de l'autorité	1	2	100,00%
- violences à dépositaires de l'autorité	0	1	-
- port ou détention d'armes prohibées	0	0	-
- pêche, chasse et atteintes à l'environnement	0	0	-
- autres délits divers non spécifiés	16	32	100,00%

POLYNÉSIE FRANÇAISE (98-7)



	Année 2007
Population de la collectivité territoriale :	245 405
Taux de criminalité pour 1000 habitants :	43,97
Total des personnes mises en cause :	5 043
Total des personnes mineures mises en cause :	822
Part des mineur(e)s dans le total des mis(es) en cause :	16,30%

Évolution de la criminalité constatée

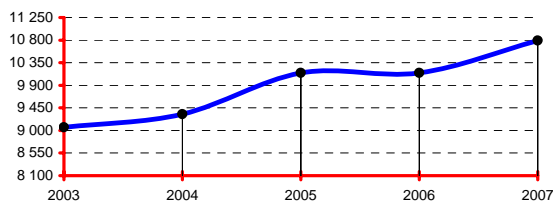

DONNÉES NATIONALES

	Année 2007
Population (métropole - insee au 01 01 2007) :	61 538 000
Total des infractions (métropole) :	3 589 293
Variation :	-3,66%
Taux pour 1000 habitants :	58,33
Total des personnes mises en cause :	1 128 871
Total des personnes mineures mises en cause :	203 699
Part des mineur(e)s dans le total des mis(es) en cause :	18,04%

Données de la collectivité territoriale (services de police et unités de gendarmerie)	Année		
	2006	2007	variation
TOTAL DES INFRACTIONS	9 262	10 791	16,51%
<i>Délinquance de voie publique</i>	2 810	3 290	17,08%
<i>Infractions révélées par l'action des services</i>	1 255	1 328	5,82%
<i>Atteintes volontaires à l'intégrité physique</i>	1 577	1 949	23,59%
<i>Atteintes aux biens</i>	5 220	6 312	20,92%
VOLS (y compris recels)	5 127	6 181	20,56%
* Vols à main armée	0	0	-
* Autres vols avec violences	117	157	34,19%
* Cambriolages	932	1 133	21,57%
<i>dont - résidences principales</i>	636	763	19,97%
- résidences secondaires	30	43	43,33%
- locaux industriels, commerciaux ou financiers	161	208	29,19%
* Vols avec entrée par ruse	33	53	60,61%
* Vols d'automobiles et de véhicules de transport avec fret	139	153	10,07%
* Vols de véhicules motorisés à deux roues	306	327	6,86%
* Vols à la roulotte	921	981	6,51%
* Vols d'accessoires sur véhicules immatriculés	77	112	45,45%
* Autres vols simples	2 433	3 057	25,65%
<i>dont - vols au préjudice des particuliers</i>	2 113	2 709	28,21%
<i>dont - vols à la tire</i>	66	108	63,64%
<i>dont - vols au préjudice d'établissements publics ou privés</i>	194	204	5,15%
<i>dont - vols à l'étalage</i>	81	79	-2,47%
* Recels	169	208	23,08%
ESCROQUERIES ET INFRACTIONS ÉCONOMIQUES ET FINANCIÈRES	700	636	-9,14%
* Escroqueries, faux et contrefaçons	624	564	-9,62%
<i>dont - escroqueries et abus de confiance</i>	328	347	5,79%
- falsifications et usages de chèques volés	182	97	-46,70%
- falsifications et usages de cartes de crédit	87	84	-3,45%
- faux en écriture (publique, authentique et autres)	9	22	144,44%
- contrefaçons et fraudes (sauf fiscales)	2	4	100,00%
* Délinquance économique et financière	72	69	-4,17%
<i>dont - travail clandestin</i>	16	13	-18,75%
- emploi d'étranger sans titre de travail	4	1	-75,00%
* Infractions à la législation sur les chèques sauf chèques volés	4	3	-25,00%
CRIMES ET DÉLITS CONTRE LES PERSONNES	1 783	2 172	21,82%
* Homicides	8	13	62,50%
<i>dont - tentatives d'homicides</i>	5	6	20,00%
* Coups et blessures volontaires	1 145	1 363	19,04%
<i>dont - coups et blessures volontaires non suivis de mort</i>	1 142	1 362	19,26%
* Autres atteintes contre les personnes	277	325	17,33%
<i>dont - menaces et chantages</i>	115	153	33,04%
- atteintes à la dignité et la personnalité	61	72	18,03%
* Atteintes aux moeurs	228	303	32,89%
<i>dont - viols</i>	80	93	16,25%
<i>dont - sur mineur(e)s</i>	38	52	36,84%
<i>dont - agressions sexuelles y compris harcèlements</i>	55	95	72,73%
<i>dont - sur mineur(e)s</i>	32	60	87,50%
<i>dont - autres atteintes sexuelles</i>	89	115	29,21%
* Infractions contre la famille et l'enfant	125	168	34,40%
<i>dont - violences, mauvais traitements, abandons</i>	19	40	110,53%
AUTRES INFRACTIONS (dont Stupéfiants)	1 652	1 802	9,08%
* Infractions à la législation sur les stupéfiants	949	985	3,79%
<i>dont - trafic ou revente sans usage</i>	33	30	-9,09%
- usage - revente	108	134	24,07%
- consommation	511	486	-4,89%
* Délits à la police des étrangers	54	78	44,44%
<i>dont - infractions aux conditions d'entrée et de séjour</i>	51	72	41,18%
- aide à l'entrée, à la circulation et au séjour	3	5	66,67%
* Destructions, dégradations	262	339	29,39%
<i>dont - attentats par explosifs</i>	0	0	-
- incendies volontaires	8	15	87,50%
- autres destructions et dégradations de biens publics	30	63	110,00%
- destructions et dégradations de véhicules privés	96	94	-2,08%
- autres destructions et dégradations de biens privés	128	167	30,47%
* Délits divers	387	400	3,36%
<i>dont - faux documents (identité, circulation et autres)</i>	16	10	-37,50%
- outrages à dépositaires de l'autorité	86	115	33,72%
- violences à dépositaires de l'autorité	34	32	-5,88%
- port ou détention d'armes prohibées	4	8	100,00%
- pêche, chasse et atteintes à l'environnement	72	103	43,06%
- autres délits divers non spécifiés	141	95	-32,62%

NOUVELLE-CALÉDONIE (98-8)

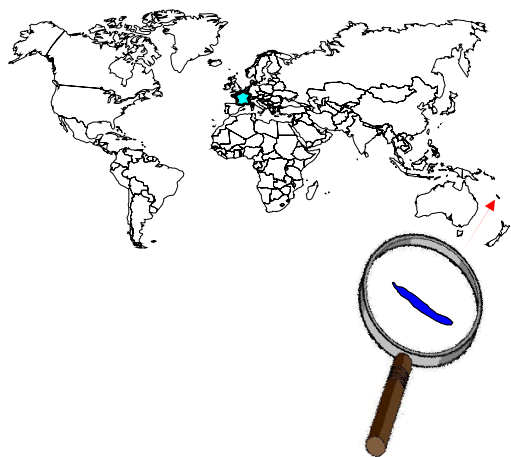

	Année 2007
Population de la collectivité territoriale :	230 789
Taux de criminalité pour 1000 habitants :	54,51
Total des personnes mises en cause :	6 144
Total des personnes mineures mises en cause :	1 636
Part des mineur(e)s dans le total des mis(es) en cause :	26,63%

Évolution de la criminalité constatée

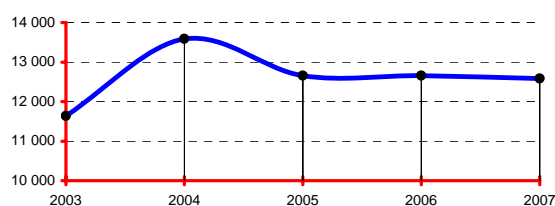

DONNÉES NATIONALES

	Année 2007
Population (métropole - insee au 01 01 2007) :	61 538 000
Total des infractions (métropole) :	3 589 293
Variation :	-3,66%
Taux pour 1000 habitants :	58,33
Total des personnes mises en cause :	1 128 871
Total des personnes mineures mises en cause :	203 699
Part des mineur(e)s dans le total des mis(es) en cause :	18,04%

Données de la collectivité territoriale (services de police et unités de gendarmerie)	Année		
	2006	2007	variation
TOTAL DES INFRACTIONS	13 221	12 581	-4,84%
<i>Délinquance de voie publique</i>	6 190	5 672	-8,37%
<i>Infractions révélées par l'action des services</i>	1 043	968	-7,19%
<i>Atteintes volontaires à l'intégrité physique</i>	1 748	1 846	5,61%
<i>Atteintes aux biens</i>	8 838	8 247	-6,69%
VOLS (y compris recels)	6 623	6 241	-5,77%
* Vols à main armée	2	1	-50,00%
* Autres vols avec violences	64	107	67,19%
* Cambriolages	1 465	1 285	-12,29%
<i>dont - résidences principales</i>	938	817	-12,90%
- résidences secondaires	51	35	-31,37%
- locaux industriels, commerciaux ou financiers	290	261	-10,00%
* Vols avec entrée par ruse	25	23	-8,00%
* Vols d'automobiles et de véhicules de transport avec fret	620	621	0,16%
* Vols de véhicules motorisés à deux roues	139	105	-24,46%
* Vols à la roulotte	1 437	1 321	-8,07%
* Vols d'accessoires sur véhicules immatriculés	208	108	-48,08%
* Autres vols simples	2 460	2 473	0,53%
<i>dont - vols au préjudice des particuliers</i>	1 774	1 762	-0,68%
<i>dont - vols à la tire</i>	50	88	76,00%
<i>dont - vols au préjudice d'établissements publics ou privés</i>	220	249	13,18%
<i>dont - vols à l'étalage</i>	329	347	5,47%
* Recels	203	197	-2,96%
ESCROQUERIES ET INFRACTIONS ÉCONOMIQUES ET FINANCIÈRES	720	731	1,53%
* Escroqueries, faux et contrefaçons	573	637	11,17%
<i>dont - escroqueries et abus de confiance</i>	176	225	27,84%
- falsifications et usages de chèques volés	319	325	1,88%
- falsifications et usages de cartes de crédit	57	67	17,54%
- faux en écriture (publique, authentique et autres)	13	17	30,77%
- contrefaçons et fraudes (sauf fiscales)	0	1	-
* Délinquance économique et financière	83	62	-25,30%
<i>dont - travail clandestin</i>	51	45	-11,76%
- emploi d'étranger sans titre de travail	2	6	200,00%
* Infractions à la législation sur les chèques sauf chèques volés	64	32	-50,00%
CRIMES ET DÉLITS CONTRE LES PERSONNES	1 988	2 042	2,72%
* Homicides	16	25	56,25%
<i>dont - tentatives d'homicides</i>	8	13	62,50%
* Coups et blessures volontaires	955	1 082	13,30%
<i>dont - coups et blessures volontaires non suivis de mort</i>	951	1 078	13,35%
* Autres atteintes contre les personnes	448	435	-2,90%
<i>dont - menaces et chantages</i>	268	258	-3,73%
- atteintes à la dignité et la personnalité	102	100	-1,96%
* Atteintes aux moeurs	231	223	-3,46%
<i>dont - viols</i>	58	66	13,79%
<i>dont - sur mineur(e)s</i>	29	36	24,14%
<i>dont - agressions sexuelles y compris harcèlements</i>	95	92	-3,16%
<i>dont - sur mineur(e)s</i>	62	46	-25,81%
<i>dont - autres atteintes sexuelles</i>	78	63	-19,23%
* Infractions contre la famille et l'enfant	338	277	-18,05%
<i>dont - violences, mauvais traitements, abandons</i>	193	136	-29,53%
AUTRES INFRACTIONS (dont Stupéfiants)	3 890	3 567	-8,30%
* Infractions à la législation sur les stupéfiants	602	526	-12,62%
<i>dont - trafic ou revente sans usage</i>	42	12	-71,43%
- usage - revente	100	102	2,00%
- consommation	328	265	-19,21%
* Délits à la police des étrangers	97	140	44,33%
<i>dont - infractions aux conditions d'entrée et de séjour</i>	86	112	30,23%
- aide à l'entrée, à la circulation et au séjour	10	12	20,00%
* Destructions, dégradations	2 418	2 203	-8,89%
<i>dont - attentats par explosifs</i>	0	0	-
- incendies volontaires	199	163	-18,09%
- autres destructions et dégradations de biens publics	234	252	7,69%
- destructions et dégradations de véhicules privés	1 386	1 196	-13,71%
- autres destructions et dégradations de biens privés	599	592	-1,17%
* Délits divers	773	698	-9,70%
<i>dont - faux documents (identité, circulation et autres)</i>	20	11	-45,00%
- outrages à dépositaires de l'autorité	115	107	-6,96%
- violences à dépositaires de l'autorité	95	74	-22,11%
- port ou détention d'armes prohibées	43	26	-39,53%
- pêche, chasse et atteintes à l'environnement	13	3	-76,92%
- autres délits divers non spécifiés	442	441	-0,23%

TABLE DES MATIERES

	Pages
Avant-propos.....	page 3
Chiffres-clés.....	page 5
Titre I - Rappel méthodologique.....	page 9
Titre II - Etat de la criminalité et de la délinquance en France.....	page 19
A - Aperçu de la criminalité et de la délinquance en France de 1949 à 2007	page 20
B - Présentation et catégories d'infractions de 1998 à 2007.....	page 22
1 - Présentation générale.....	page 22
2 - Analyse par catégories d'infractions, agrégats et indicateurs	page 23
C - Analyse de la criminalité et de la délinquance en 2007.....	page 31
Titre III - Résultat des enquêtes et population délinquante.....	page 37
A - Le résultat des enquêtes	page 38
1 - Les faits élucidés.....	Page 39
2 - Les mesures de garde à vue.....	page 43
B - La population délinquante.....	page 47
1 - Les personnes mises en cause par sexe.....	page 51
2 - Les personnes mises en cause par âge	page 54
3 - Les étrangers mis en cause.....	page 59

Titre IV - Géographie criminellepage 63

 A - Les régions administrativespage 64

 B - Les départements (Métropole et outre-Mer).....page 88

Table des matières.....page 197

*
* *

Les statistiques des crimes et délits enregistrés par les services de police et les unités de gendarmerie reposent sur des critères et des méthodes d'enregistrement communs et identiques depuis 1972 : les analyses et les comparaisons dans le temps et dans l'espace sont ainsi permises.

Ces statistiques sont établies à partir des plaintes reçues ou d'après les constatations diligentées par les services. Les faits criminels sont décrits et classés à l'aide d'une nomenclature qui désigne le type d'infraction qu'ils sont présumés constituer : il s'agit donc de faits constatés et non de faits jugés.

Le présent ouvrage (tome1) contient les données cumulées des services de police et des unités de gendarmerie.

Il permet de disposer d'informations précises sur l'état de la criminalité et de la délinquance apparentes, sur les résultats des enquêtes ainsi que sur la démographie et la géographie criminelles.

Il présente également une analyse par catégories d'infractions : vols y compris recels, escroqueries et infractions économiques et financières, crimes et délits contre les personnes, autres infractions dont stupéfiants.

Les données propres à la Police Nationale d'une part, à la Gendarmerie Nationale d'autre part, sont disponibles dans le tome 2 de cette publication.

Cette publication est consultable gratuitement en ligne dans la *Bibliothèque des Rapports Publics* : www.ladocumentationfrancaise.fr - rubrique rapports publics.



Direction Générale
de la Gendarmerie Nationale

Direction Générale
de la Police Nationale

Criminalité et Délinquance constatées en France en 2007 - Tome 1

