



**CRIMINALITÉ
ET
DÉLINQUANCE
CONSTATÉES
EN FRANCE**

TOME 1

DONNÉES GÉNÉRALES

**Nationales, Régionales
&
Départementales**

**d'après les statistiques centralisées par la
Direction Centrale de la Police Judiciaire
Année 2006**

**CRIMINALITÉ
ET
DÉLINQUANCE
CONSTATÉES EN FRANCE**

TOME 1

DONNÉES GÉNÉRALES

**Nationales, Régionales
&
Départementales**

**d'après les statistiques centralisées par la
Direction Centrale de la Police Judiciaire**

Année 2006

AVANT-PROPOS

Ce tome rassemble, sur le plan national et aux divers niveaux géographiques, l'ensemble des crimes et délits portés à la connaissance des services de police et des unités de gendarmerie et consignés dans une procédure transmise à l'autorité judiciaire.

Les statistiques de la criminalité et de la délinquance par service de constatation sont disponibles dans un second tome. Les faits constatés sont détaillés par département et circonscriptions, pour la police nationale ainsi que par compagnies pour la gendarmerie nationale. Ces deux tomes font l'objet d'une diffusion publique sur le site internet : www.ladocumentationfrancaise.fr - rubrique « rapports publics ».

Comme les statistiques des autres administrations de l'État, les données chiffrées ont été recueillies sur la base d'une nomenclature et selon une méthodologie reposant sur des critères et des techniques d'enregistrement identiques dans chacun des services et unités collecteurs.

Cet ouvrage sur les statistiques de la criminalité et de la délinquance a pour objectif de présenter un état des phénomènes criminels constatés.

Ces statistiques sont établies à partir des faits dénoncés par les victimes et des constatations réalisées d'initiative par les services de police et unités de gendarmerie.

La présente publication, préparée par le Service Central d'Etude de la Délinquance (S.C.E.D.) de la Direction Centrale de la Police Judiciaire, est articulée autour des titres suivants :

I - Rappel méthodologique ;

II - Etat et analyse de la criminalité et de la délinquance en France ;

III - Répression et démographie criminelle ;

IV - Géographie criminelle.

CHIFFRES - CLÉS

POPULATION EN METROPOLE estimation INSEE au 01/01/2006

61 044 684

Estimation population habitant en zone :
Police nationale : 31 709 889
Gendarmerie nationale : 29 334 795

EFFECTIFS BUDGETAIRES DE LA GENDARMERIE ET DE LA POLICE NATIONALES

POLICE NATIONALE :
131 859

GENDARMERIE NATIONALE :
105 389

dont 47 871 Officiers de Police Judiciaire

(Soit 3,89 policiers et gendarmes pour 1000 habitants)

QUELQUES DONNÉES À CARACTÈRE GÉNÉRAL

Parc des automobiles immatriculés circulant en France au 01/01/2006
(Source Ministère de l'équipement 2006)

30 497 013

Nombre de résidences : **30 600 000** en 2005
dont **25 600 000** résidences principales
et **3 060 000** résidences secondaires

(y compris logements occasionnels)

(Source INSEE Première n° 1060 de janvier 2006)

FAITS CONSTATÉS ET FAITS ELUCIDÉS

CRIMES ET DÉLITS CONSTATÉS EN 2006

3 725 588

Taux de criminalité pour 1000 habitants :
61,03

CRIMES ET DÉLITS ÉLUCIDÉS EN 2006

1 278 980

VOLS (Y COMPRIS RECELS)

FAITS CONSTATÉS

2 080 182

dont

121 431 vols avec violences
335 052 cambriolages
744 245 vols liés à l'automobile
et aux deux roues

FAITS ÉLUCIDÉS

287 539

dont

15 946 vols avec violences
37 071 cambriolages
55 913 vols liés à l'automobile
et aux deux roues

CRIMES ET DÉLITS CONTRE LES PERSONNES

FAITS CONSTATÉS

375 414

dont 164 541 coups
et blessures volontaires

FAITS ÉLUCIDÉS

275 194

dont 124 692 coups
et blessures volontaires

ESCROQUERIES ET INFRACTIONS ÉCONOMIQUES ET FINANCIÈRES

FAITS CONSTATÉS

334 064

FAITS ÉLUCIDÉS

205 876

AUTRES INFRACTIONS (DONT STUPÉFIANTS)

FAITS CONSTATÉS

935 925

FAITS ÉLUCIDÉS

510 371

INDIVIDUS MIS EN CAUSE

ENSEMBLE DE LA CRIMINALITÉ

1 100 398

dont 20,73 % d'étrangers
84,92 % d'hommes
18,33 % de mineurs

CRIMES ET DÉLITS CONTRE LES PERSONNES

261 086

INFRACTIONS À LA LÉGISLATION SUR LES STUPÉFIANTS

152 124

VOLS Y COMPRIS RECELS

275 070

ESCROQUERIES ET INFRACTIONS ÉCONOMIQUES ET FINANCIÈRES

89 391

LES MESURES DE GARDE À VUE

ENSEMBLE DE LA CRIMINALITÉ

530 994

dont 81,98 % pour une durée inférieure à 24 heures

ESCROQUERIES ET INFRACTIONS ÉCONOMIQUES ET FINANCIÈRES

28 173

CRIMES ET DÉLITS CONTRE LES PERSONNES

102 486

INFRACTIONS À LA LÉGISLATION SUR LES STUPÉFIANTS

72 388

VOLS Y COMPRIS RECELS

159 346

TITRE I

RAPPEL METHODOLOGIQUE

Le présent ouvrage fournit les moyens d'une analyse de la criminalité apparente et dote les services chargés de la lutte contre la délinquance d'un outil leur permettant de situer les problèmes dont ils ont la charge dans le cadre de synthèses territoriales et nationales et, par conséquent, d'orienter leur action préventive et répressive.

Pour ceux des lecteurs qui n'ont pas à leur disposition les éditions antérieures, un rappel du contenu des statistiques criminelles et des différentes unités de mesure utilisées est présenté ici, suivi de considérations générales sur la valeur et la représentativité des données rassemblées. Un accent particulier est placé sur la nomenclature des infractions utilisées pour la présentation des statistiques depuis 1988.

Les points traités sous ce titre sont les suivants :

I - Méthodologie d'ensemble

II - Le contenu des statistiques criminelles :

- A - les faits enregistrés
- B - les autres indications fournies par les statistiques
- C - le taux de criminalité

III - La valeur et la représentativité des statistiques criminelles :

- A - la valeur des statistiques
- B - la représentativité des statistiques

IV - La nomenclature actuelle

V - Indices élémentaires annuels

I - METHODOLOGIE D'ENSEMBLE

Source administrative, rassemblant des données issues de très nombreux services, les statistiques de la criminalité constatée reposent sur des critères et des méthodes d'enregistrement identiques depuis 1972 : tous les faits constatés par procès-verbal transmis au Parquet sont ainsi enregistrés en statistique et seulement ceux-là.

Cette continuité méthodologique permet les comparaisons dans le temps et dans l'espace métropolitain et autorise les analyses. Dès lors que la législation et la réglementation (en matière d'assurances par exemple) sont constantes et que le comportement des victimes est inchangé, les statistiques de police judiciaire rendent bien compte de la criminalité et de la délinquance apparentes.

La comptabilisation permanente à partir des procès-verbaux de police judiciaire reste la source administrative et la base des statistiques de la criminalité et de la délinquance constatées. La direction centrale de la police judiciaire étant chargée au titre de l'article D.8 du code de procédure pénale, d'établir les statistiques de la criminalité constatée.

Il faudra compter cependant sur l'évolution des nouveaux systèmes d'information qui devrait autoriser à l'avenir une approche plus détaillée des natures d'infractions, des modes opératoires ou encore des victimes (sexe, âge, profession...).

II - LE CONTENU DES STATISTIQUES CRIMINELLES

A - LES FAITS ENREGISTRÉS

Les statistiques de police judiciaire comprennent tous les crimes et délits constatés et découverts sur l'ensemble du territoire par les unités de Gendarmerie Nationale et les services de Police Nationale (Sécurité Publique, Police Judiciaire, Renseignements Généraux, Police aux Frontières, Surveillance du Territoire).

Sont présentés dans la géographie criminelle les éléments relatifs à la criminalité des départements d'Outre-Mer depuis 1981 : Guadeloupe, Martinique, Guyane et depuis 1984, Réunion et des collectivités d'Outre-Mer depuis cette année. Toutefois pour des raisons d'ordre technique, ces chiffres ne sont pas inclus dans le total des crimes et délits établi au plan métropolitain.

Sont exclus de cette prise en compte statistique :

- les infractions relevées par d'autres administrations, auxquelles la loi attribue certains pouvoirs de police judiciaire (douanes, services fiscaux et répression des fraudes, inspection du travail...),
- toutes les contraventions (y compris celles de 5ème classe),
- les délits relatifs à la circulation routière,
- les actes de police administrative (fugues de mineurs, internements administratifs, recherches dans l'intérêt des familles, etc.).

Les faits composant ces statistiques résultent de la totalisation nationale des états établis par l'ensemble des services de police et des unités de gendarmerie à partir des registres obligatoires des procès-verbaux. Il s'agit, en conséquence, de faits bruts retenus en raison des crimes et délits qu'ils sont présumés constituer. Ceci explique la différence fondamentale de nature qui existe entre les données ainsi collectées et celles retenues dans les statistiques du ministère de la justice.

Les tentatives de crimes et les tentatives de délits lorsqu'elles sont punissables sont enregistrées de la même manière que l'infraction consommée ; toutefois, en ce qui concerne les homicides, les tentatives sont comptées séparément depuis 1988.

Quoique se situant au niveau le plus proche de la réalité, les statistiques centralisées par la D.C.P.J. n'établissent néanmoins que la criminalité apparente par opposition à celle (la criminalité réelle) qui comprendrait la totalité des crimes et délits effectivement commis. Est ici posé le problème de la criminalité inconnue - autrement appelée "le chiffre noir" - qui tient au comportement des victimes que de nombreuses raisons peuvent déterminer à ne pas dénoncer les faits qui les ont frappés.

B - LES AUTRES INDICATIONS FOURNIES PAR LES STATISTIQUES

La connaissance des crimes et délits est certes la finalité première de ces statistiques. Il n'empêche que l'analyse de la criminalité ne saurait s'en tenir là.

Il est utile de présenter, en complément de la statistique des infractions constatées, quelques données de base sur les conséquences de l'intervention des services de police et des unités de gendarmerie.

Aussi y ont été incluses diverses autres indications.

1 - LES FAITS ÉLUCIDÉS

C'est-à-dire les crimes et délits qui, par preuves ou indices, peuvent être imputés à une ou plusieurs personnes mises en cause et donc entendues par procès-verbal. Il s'agit ici aussi des données telles qu'elles apparaissent au départ du processus pénal : celui des enquêtes, sans considération des décisions de justice ultérieures.

2 - LES GARDES À VUE

Leur connaissance revêt un double intérêt :

* d'une part situer l'emploi de ce moyen juridique par les services participant à la mission de police judiciaire,

* d'autre part permettre un contrôle de vraisemblance des autres données, les gardes à vue étant inscrites rigoureusement sur un registre spécial soumis au contrôle de l'autorité judiciaire.

3 - LES PERSONNES MISES EN CAUSE

Sont mises en cause les personnes, sans limitation d'âge, à l'encontre desquels il existe des indices graves ou concordants rendant vraisemblables qu'elles aient pu participer, comme auteurs ou complices, à la commission des infractions.

Les mis en cause sont distingués selon leur sexe (homme, femme), leur âge (majeur, mineur), leur nationalité (français, étranger), leur premier état judiciaire (libre ou écroué).

C - LE TAUX DE CRIMINALITÉ

Il est utilisé dans le but de mesurer la pression de la criminalité sur la population : c'est le rapport entre le nombre des crimes et délits et la population considérée par fraction de 1 000 habitants.

Ce taux est particulièrement significatif puisque permettant de rapprocher le nombre de crimes et délits à la population de la zone où les faits ont été recensés, pondérant ainsi le volume des faits constatés à celui de la population.

La réserve qu'il convient d'apporter à la signification du taux de criminalité tient aux mouvements de population de la zone considérée, soit quotidiens (des banlieues vers les pôles industriels et

commerciaux), soit au cours de l'année (migrations estivales vers les régions touristiques, les lieux de foires ou de festivals...).

Pour ce qui concerne les mouvements de population quotidiens, la ville de Paris constitue l'illustration type. Rapporter le nombre de crimes et délits commis dans la capitale à la seule population de Paris intra-muros, en isolant des départements de la petite et de la grande couronne, constitue nécessairement une approximation. En effet, une part importante des victimes, et des auteurs, n'est pas domiciliée dans la capitale. Il convient donc pour tenir compte de ces déplacements interdépartementaux d'étendre le champ du taux de criminalité, à la zone entière à l'intérieur de laquelle a lieu la majorité de ces déplacements. Cet indicateur a ainsi été introduit pour la région parisienne.

S'agissant des mouvements de population saisonniers, il apparaît difficile de parvenir à prendre en compte les mouvements de population liés aux vacances d'été qui ont pour effet d'augmenter considérablement la population présente dans les lieux de séjour alors que seule la population résidente, évaluée par l'I.N.S.E.E., est connue.

III - VALEUR ET REPRESENTATIVITE DES STATISTIQUES CRIMINELLES

A - LA VALEUR DES STATISTIQUES

Elle repose avant tout sur les conditions de la collecte des données numériques, entreprise énorme et difficile si l'on prend en considération à la fois le nombre et la diversité des faits et celui des collecteurs. Quelques 7 000 services de police et unités de gendarmerie procèdent à la collecte.

Le système appliqué depuis 1972 s'est attaché à isoler les faits eux-mêmes, seuls éléments de la comptabilité criminelle de l'activité des services, voire de leurs résultats. Il y est largement parvenu malgré les difficultés de comptage propres aux phénomènes de la délinquance qui n'ont qu'une incidence mineure sur la fiabilité des synthèses statistiques, et les comparaisons sur lesquelles s'appuie l'essentiel des commentaires.

La présentation géographique de la criminalité comprend les régions et départements y compris les départements d'Outre-Mer.

B - LA REPRÉSENTATIVITÉ DES STATISTIQUES

Que représentent les statistiques de la criminalité et de la délinquance constatées par les services de police et les unités de gendarmerie ?

Autrement dit, quelles en sont les limites dans le champ des infractions ?

1 - LE CHAMP DES STATISTIQUES

Il ne comprend pas les infractions constatées par d'autres services spécialisés (Finances, Travail...), les contraventions, les délits liés à la circulation routière ou à la coordination des transports.

La statistique ne couvre donc pas tout le champ des infractions pénales. Elle est limitée aux crimes et délits tels que l'opinion publique les considère. Elle correspond bien à ce que l'on estime relever de la mission de police judiciaire (police et gendarmerie). Précisons enfin que ces contraventions et délits non pris en compte font l'objet de statistiques spécialisées par ailleurs.

2 - LE RAPPORT DES STATISTIQUES À LA RÉALITÉ

Il n'y a pas de criminalité "en soi" mais des comportements désignés comme illicites par la collectivité. Tout naturellement, ces comportements sont alors dénombrés à partir des "désignations" que constituent les procédures judiciaires. Un comportement illicite non "désigné" aux autorités judiciaires n'est donc pas pris en compte.

Les statistiques centralisées par la direction centrale de la police judiciaire ne prennent en compte que les faits mentionnés dans les procédures transmises au Parquet : ce mode de comptabilisation présente à la fois des inconvénients et une forte garantie.

Ne sont évidemment pas inclus dans les statistiques les faits - n'ayant pas perturbé l'ordre public - pour lesquels les victimes estiment, à divers titres, ne pas devoir porter plainte. Ce peut être le cas pour des faits relativement bénins (par exemple : dégradations, petits larcins...) ou graves (viols, racket...).

Par contre, ne comptabiliser que les faits mentionnés dans les procédures transmises au Parquet est une forte garantie. D'abord, par le caractère officiel et normatif de la "désignation" qui tend à réduire les aspects subjectifs de chaque affaire. Ensuite parce qu'il est facile de savoir à partir de quel seuil de gravité ces faits doivent être pris en compte.

Par ailleurs, il faut noter que le nombre de faits constatés peut s'accroître ou diminuer selon l'importance des moyens mis en œuvre pour combattre un phénomène (comme par exemple la toxicomanie) ou à la suite de variation dans le mode de sanction des infractions (par exemple, la dépenalisation en 1991 des chèques sans provision d'un faible montant).

3 - LA QUALIFICATION DES FAITS

Les faits de criminalité et de délinquance constatés par les services de police et les unités de

gendarmerie sont enregistrés dans une nomenclature de base comportant 107 index et présentés ensuite suivant plusieurs regroupements.

Chaque fait à comptabiliser est affecté à tel ou tel index de la nomenclature de base en fonction des incriminations visées dans la procédure. Naturellement, il ne s'agit que d'une qualification provisoire attribuée par les agents et officiers de police judiciaire en fonction des crimes et délits que les faits commis ou tentés figurant dans les procédures sont présumés constituer.

Seules les décisions de justice établiront la qualification définitive, quelques mois et parfois plus d'une année après la commission des faits. Or, il ne saurait être question d'attendre les jugements pour apprécier l'état de la criminalité, de la délinquance et de ses évolutions.

IV - NOMENCLATURE STATISTIQUE

La nomenclature des infractions utilisée par l'ensemble des services de police et des unités de gendarmerie a fait l'objet en 1995 d'une réactualisation afin de tenir compte tout à la fois des évolutions législatives (Nouveau Code Pénal) et du besoin de mieux connaître certains secteurs de la criminalité et de la délinquance.

Elle résulte des travaux menés par le Groupe Interministériel de modernisation des statistiques qui ont permis d'élaborer et de diffuser auprès de l'ensemble des services collecteurs une seconde édition du guide de méthodologie statistique.

Tout en couvrant toujours le champ de l'ensemble des crimes et délits constatés depuis 1972, cette mise à jour entrée en vigueur au 01/01/1995 a permis d'isoler certaines infractions jusqu'à présent incluses dans des rubriques insuffisamment détaillées ou au contraire d'en regrouper d'autres pour en faciliter l'enregistrement.

Les comparaisons avec les années antérieures restent donc toujours possibles, avec parfois un détail plus adapté aux manifestations préoccupantes de la criminalité et de la délinquance d'aujourd'hui.

*
* *

Nomenclature des infractions et unités de compte retenues

1	Règlements de compte entre malfaiteurs.....	victime
2	Homicides pour voler et à l'occasion de vols.....	victime
3	Homicides pour d'autres motifs.....	victime
4	Tentatives d'homicides pour voler et à l'occasion de vols.....	victime
5	Tentatives d'homicides pour d'autres motifs.....	victime
6	Coups et blessures volontaires suivis de mort.....	victime
7	Autres coups et blessures volontaires criminels ou correctionnels.....	plaignant
8	Prises d'otages à l'occasion de vols.....	infraction
9	Prises d'otages dans un autre but.....	infraction
10	Séquestrations.....	procédure
11	Menaces ou chantages pour extorsion de fonds.....	procédure
12	Menaces ou chantages dans un autre but.....	plaignant
13	Atteintes à la dignité et à la personnalité.....	procédure
14	Violations de domicile.....	infraction
15	Vols à main armée contre des établissements financiers.....	infraction
16	Vols à main armée contre des établissements industriels ou commerciaux.....	infraction
17	Vols à main armée contre des entreprises de transports de fonds.....	infraction
18	Vols à main armée contre des particuliers à leur domicile.....	infraction
19	Autres vols à main armée.....	infraction
20	Vols avec armes blanches contre des éta. financiers, commerciaux ou industriels.....	infraction
21	Vols avec armes blanches contre des particuliers à leur domicile.....	infraction
22	Autres vols avec armes blanches.....	infraction
23	Vols violents sans arme contre des éta financiers, commerciaux ou industriels.....	infraction
24	Vols violents sans arme contre des particuliers à leur domicile.....	infraction
25	Vols violents sans arme contre des femmes sur voie publique ou autre lieu public.....	infraction
26	Vols violents sans arme contre d'autres victimes.....	infraction
27	Cambriolages de locaux d'habitation principale.....	infraction
28	Cambriolages de résidences secondaires.....	infraction
29	Cambriolages de locaux industriels, commerciaux ou financiers.....	infraction
30	Cambriolages d'autres lieux.....	infraction
31	Vols avec entrée par ruse en tous lieux.....	victime entendue
32	Vols à la tire.....	victime entendue
33	Vols à l'étalage.....	victime entendue
34	Vols de véhicules de transport avec fret.....	véhicule
35	Vols d'automobiles.....	véhicule
36	Vols de véhicules motorisés à 2 roues.....	véhicule
37	Vols à la roulotte.....	véhicule
38	Vols d'accessoires sur véhicules à moteur immatriculés.....	véhicule
39	Vols simples sur chantier.....	infraction
40	Vols simples sur exploitations agricoles.....	infraction
41	Autres vols simples contre des établissements publics ou privés.....	victime entendue
42	Autres vols simples contre des particuliers dans des locaux privés.....	victime entendue
43	Autres vols simples contre des particuliers dans des locaux ou lieux publics.....	victime entendue
44	Recels.....	infraction
45	Proxénétisme.....	procédure
46	Viols sur des majeur(e)s.....	victime
47	Viols sur des mineur(e)s.....	victime
48	Harcèlements sexuels et autres agressions sexuelles contre des majeur(e)s.....	victime
49	Harcèlements sexuels et autres agressions sexuelles contre des mineur(e)s.....	victime
50	Atteintes sexuelles.....	procédure
51	Homicides commis d'enfants de moins de 15 ans.....	victime
52	Violences, mauvais traitements et abandons d'enfants.....	victime
53	Délits au sujet de la garde des mineurs.....	auteur

54	Non versement de pension alimentaire.....	auteur
55	Trafic et revente sans usage de stupéfiants.....	procédure
56	Usage-revente de stupéfiants.....	auteur
57	Usage de stupéfiants.....	auteur
58	Autres infractions à la législation sur les stupéfiants.....	procédure
59	Délits de débits de boissons et infractions à la réglementation sur l'alcool et le tabac.....	procédure
60	Fraudes alimentaires et infractions à l'hygiène.....	procédure
61	Autres délits contre la santé publique et la réglementation des professions médicales.....	procédure
62	Incendies volontaires de biens publics.....	procédure
63	Incendies volontaires de biens privés.....	procédure
64	Attentats à l'explosif contre des biens publics.....	procédure
65	Attentats à l'explosif contre des biens privés.....	procédure
66	Autres destructions et dégradations de biens publics.....	plaignant
67	Autres destructions et dégradations de biens privés.....	plaignant
68	Destructions et dégradations de véhicules privés.....	plaignant
69	Infractions aux conditions générales d'entrée et de séjour des étrangers.....	procédure
70	Aide à l'entrée, à la circulation et au séjour des étrangers.....	procédure
71	Autres infractions à la police des étrangers.....	procédure
72	Outrages à dépositaires de l'autorité.....	procédure
73	Violences à dépositaires de l'autorité.....	procédure
74	Port ou détention d'armes prohibées.....	procédure
75	Atteintes aux intérêts fondamentaux de la Nation.....	procédure
76	Délits des courses et des jeux.....	procédure
77	Délits d'interdiction de séjour et de paraître.....	procédure
78	Destructions, cruautés et autres délits envers les animaux.....	procédure
79	Atteintes à l'environnement.....	procédure
80	Chasse et pêche.....	procédure
81	Faux documents d'identité.....	procédure
82	Faux documents concernant la circulation des véhicules.....	procédure
83	Autres faux documents administratifs.....	procédure
84	Faux en écriture publique et authentique.....	procédure
85	Autres faux en écriture.....	procédure
86	Fausse monnaie.....	procédure
87	Contrefaçons et fraudes industrielles et commerciales.....	plaignant
88	Contrefaçons littéraires et artistiques.....	plaignant
89	Falsifications, usages de chèques volés.....	chèque
90	Falsifications, usages de cartes de crédit.....	plaignant
91	Escroqueries et abus de confiance.....	plaignant
92	Infractions à la législation sur les chèques.....	plaignant
93	Travail clandestin.....	procédure
94	Emploi d'étranger sans titre de travail.....	procédure
95	Marchandage - prêt de main d'œuvre.....	procédure
96	Index non utilisé.....	-
97	Index non utilisé.....	-
98	Banqueroutes, abus de biens sociaux et autres délits de société.....	procédure
99	Index non utilisé.....	-
100	Index non utilisé.....	-
101	Prix illicites, publicité fausse et infractions aux règles de la concurrence.....	procédure
102	Achats et ventes sans facture.....	procédure
103	Infractions à l'exercice d'une profession réglementée.....	procédure
104	Infractions au droit de l'urbanisme et de la construction.....	procédure
105	Fraudes fiscales.....	procédure
106	Autres délits économiques et financiers.....	procédure
107	Autres délits.....	procédure

Nature des infractions	Numéros des index
Ensemble des faits constatés	Total des index
1 - Vols (y compris recels)	
<ul style="list-style-type: none"> * <i>Vols à main armée (armes à feu)</i> <ul style="list-style-type: none"> - Contre des établissements financiers ou des transporteurs de fonds - Contre des établissements industriels et commerciaux - Contre des particuliers à domicile - Contre des particuliers et autres sur voie publique et autres lieux * <i>Autres vols avec violences sans arme à feu</i> <ul style="list-style-type: none"> - Contre des établissements - Contre des particuliers à domicile - Contre des particuliers et autres sur voie publique et autres lieux dont sans arme contre des femmes * <i>Vols avec entrée par ruse</i> * <i>Cambriolages</i> <ul style="list-style-type: none"> - De résidences principales - De résidences secondaires - De locaux industriels, commerciaux, financiers - D'autres lieux * <i>Vols liés à l'automobile et aux deux roues à moteur</i> <ul style="list-style-type: none"> - Vols d'automobiles - Vols de véhicules de transport avec fret - Vols de véhicules motorisés à deux roues - Vols à la roulotte et d'accessoires sur véhicules immatriculés * <i>Autres vols simples au préjudice de particuliers</i> <ul style="list-style-type: none"> - Vols à la tire - Autres vols au préjudice de particuliers dans des locaux ou lieux publics - Autres vols au préjudice de particuliers dans des locaux ou lieux privés * <i>Autres vols simples (à l'étalage, chantiers, etc...)</i> <ul style="list-style-type: none"> - Vols à l'étalage - Vols sur chantiers - Vols sur exploitations agricoles - Autres vols au préjudice d'établissements publics ou privés * <i>Recels</i> 	<ul style="list-style-type: none"> <i>index 15 à 19</i> index 15, 17 index 16 index 18 index 19 <i>index 20 à 26</i> index 20, 23 index 21, 24 index 22, 25, 26 index 25 <i>index 31</i> <i>index 27 à 30</i> index 27 index 28 index 29 index 30 <i>index 34 à 38</i> index 35 index 34 index 36 index 37, 38 <i>index 32, 42, 43</i> index 32 index 43 index 42 <i>index 33, 39 à 41</i> index 33 index 39 index 40 index 41 <i>index 44</i>
2 - ESCROQUERIES ET INFRACTIONS ÉCONOMIQUES ET FINANCIÈRES	
<ul style="list-style-type: none"> * <i>Escroqueries, faux et contrefaçons</i> <ul style="list-style-type: none"> - Escroqueries et abus de confiance - Falsifications, usages de chèques volés - Falsifications, usages de cartes de crédit - Contrefaçons et fraudes industrielles et commerciales (sauf fraudes alimentaires) - Contrefaçons littéraires et artistiques - Faux en écriture publique et authentique - Faux en écriture privée de commerce et de banque - Fausse monnaie * <i>Délinquance économique et financière</i> <ul style="list-style-type: none"> - Banqueroutes, abus de biens sociaux et autres délits de société - Fraudes fiscales - Infractions à l'exercice d'une profession réglementée (sauf professions médicales) - Urbanisme et construction - Prix, publicité, concurrence - Achats / ventes sans facture - Autres délits économiques et financiers <ul style="list-style-type: none"> . Travail clandestin . Emploi d'étranger sans titre de travail . Marchandage - prêt de main d'œuvre * <i>Infractions à la législation sur les chèques (sauf usage de chèques volés)</i> 	<ul style="list-style-type: none"> <i>index 84 à 91</i> index 91 index 89 index 90 index 87 index 88 index 84 index 85 index 86 <i>index 93 à 95, 98, 101 à 106</i> index 98 index 105 index 103 index 104 index 101 index 102 index 93 à 95, 106 index 93 index 94 index 95 <i>index 92</i>

Nature des infractions	Numéros des index
3 - CRIMES ET DÉLITS CONTRE LES PERSONNES	
<ul style="list-style-type: none"> * Homicides <ul style="list-style-type: none"> - Règlements de comptes entre malfaiteurs - Homicides pour vols et à l'occasion de vols - Homicides pour d'autres motifs - Homicides commis d'enfants de moins de 15 ans * Tentatives d'homicides <ul style="list-style-type: none"> - Pour vols ou à l'occasion de vols - Pour d'autres motifs * Coups et blessures volontaires <ul style="list-style-type: none"> - Suivis de mort - Non suivis de mort * Autres atteintes volontaires contre les personnes <ul style="list-style-type: none"> - Prises d'otages, séquestrations - Violations de domicile - Menaces ou chantages - Atteintes à la dignité et à la personnalité * Atteintes aux mœurs <ul style="list-style-type: none"> - Proxénétisme - Viols <ul style="list-style-type: none"> dont sur mineur(e)s - Harcèlements sexuels et autres agressions sexuelles <ul style="list-style-type: none"> dont sur mineur(e)s - Autres atteintes aux mœurs * Infractions contre la famille et l'enfant <ul style="list-style-type: none"> - Violences, mauvais traitements et abandons d'enfant - Délits au sujet de la garde des mineurs - Non versement de pension alimentaire 	<p><i>index 1 à 3, 51</i> index1 index2 index3 index 51</p> <p><i>index 4, 5</i> index 4 index 5</p> <p><i>index 6, 7</i> index 6 index 7</p> <p><i>index 8 à 14</i> index 8 à 10 index 14 index 11, 12 index 13</p> <p><i>index 45 à 50</i> index 45 index 46, 47 index 47 index 48, 49 index 49 index 50</p> <p><i>index 52 à 54</i> index 52 index 53 index 54</p>
4 - AUTRES INFRACTIONS (dont stupéfiants)	
<ul style="list-style-type: none"> * Infractions à la législation sur les stupéfiants <ul style="list-style-type: none"> - Trafic / revente sans usage - Usage-revente - Usage (consommation) - Autres infractions à la législation sur les stupéfiants * Délits à la police des étrangers <ul style="list-style-type: none"> dont . Inf. aux conditions générales d'entrée et de séjour des étrangers <ul style="list-style-type: none"> . Aide à l'entrée, à la circulation et au séjour des étrangers * Destructions et dégradations de biens <ul style="list-style-type: none"> - Attentats par explosifs contre les biens publics - Attentats par explosifs contre les biens privés - Incendies volontaires contre les biens publics - Incendies volontaires contre les biens privés - Autres destructions et dégradations de biens publics - Destructions et dégradations de véhicules privés - Autres destructions et dégradations de biens privés * Délits divers <ul style="list-style-type: none"> - Faux documents de circulation des véhicules - Faux documents d'identité et autres documents administratifs - Violences à dépositaires de l'autorité - Outrages à dépositaires de l'autorité - Atteintes aux intérêts fondamentaux de la Nation - Port et détention d'armes prohibées - Délits d'interdiction de séjour et de paraître - Délits de débits de boisson et infractions à la réglementation sur l'alcool et le tabac - Fraudes alimentaires et infractions à l'hygiène - Autres délits contre la santé publique et la réglementation des professions médicales - Délits des courses et jeux - Pêche, chasse et atteintes à l'environnement <ul style="list-style-type: none"> dont atteintes à l'environnement - Destructions, cruautés et autres délits envers les animaux - Autres délits divers 	<p><i>index 55 à 58</i> index 55 index 56 index 57 index 58</p> <p><i>index 69 à 71</i> index 69 index 70</p> <p><i>index 62 à 68</i> index 64 index 65 index 62 index 63 index 66 index 68 index 67</p> <p><i>index 59 à 61, 72 à 83, 107</i> index 82 index 81, 83 index 73 index 72 index 75 index 74 index 77 index 59 index 60 index 61 index 76 index 79, 80 index 79 index 78 index 107</p>

TITRE II

ÉTAT DE LA CRIMINALITÉ ET DE LA DÉLINQUANCE EN FRANCE (1)

A - APERCU DE LA CRIMINALITÉ ET DE LA DÉLINQUANCE EN FRANCE DE 1949 à 2006

B - PRESENTATION ET CATEGORIES D'INFRACTIONS DE 1997 à 2006

Présentation générale

Analyse par catégories d'infractions, agrégats et indicateurs

Union européenne en 2005

C - ANALYSE DE LA CRIMINALITÉ ET DE LA DÉLINQUANCE EN 2006

(1) Les données concernant les D.O.M – C.O.M.. figurent au Titre IV "Géographie Criminelle".

A - APERCU DE LA CRIMINALITE ET LA DELINQUANCE EN FRANCE DE 1949 à 2006

Années	Crimes et délits					Population	
	Vols (y compris recles)	Escroqueries et infractions économiques et financières	Crimes et délits contre les personnes	Autres infractions (dont stupéfiants)	Total	Nombre (1)	Taux pour 1000 habitants
1949	233 816	67 725	63 941	217 767	583 249	41 480 227	14,06
1950	187 496	43 335	58 356	285 102	574 289	41 828 873	13,73
1951	177 863	39 674	58 133	252 357	528 027	42 155 535	12,53
1952	183 962	49 156	59 263	253 297	545 678	42 459 668	12,85
1953	192 378	50 719	61 675	242 839	547 611	42 751 746	12,81
1954	189 219	51 968	59 696	223 696	524 579	46 056 505	11,39
1955	191 138	54 624	59 906	211 096	516 764	43 427 670	11,90
1956	210 416	56 326	60 218	231 086	558 046	43 843 075	12,73
1957	253 352	74 713	62 961	276 648	667 674	44 310 863	15,07
1958	266 846	72 890	58 879	205 352	603 967	44 788 853	13,48
1959	305 020	72 058	56 180	211 500	644 758	45 239 730	14,25
1960	345 945	71 893	53 272	216 656	687 766	45 684 227	15,05
1961	373 284	70 804	53 950	210 742	708 780	46 162 828	15,35
1962	390 889	78 164	53 117	211 696	733 866	46 997 703	15,61
1963	368 812	70 082	58 238	70 549	567 681	47 836 218	11,87
1964	391 902	78 219	61 023	80 377	611 521	48 330 415	12,65
1965	423 216	88 471	62 975	85 779	660 441	48 777 796	13,54
1966	463 053	109 576	67 600	94 855	735 084	49 183 665	14,95
1967	529 509	132 844	70 643	106 028	839 024	49 568 305	16,93
1968	609 976	154 910	71 902	100 854	937 642	49 915 404	18,78
1969	628 473	213 853	75 086	103 803	1 021 215	50 317 977	20,30
1970	690 899	250 990	77 192	116 540	1 135 621	50 772 227	22,37
1971	790 918	288 189	83 603	126 668	1 289 378	51 251 094	25,16
1972	910 220	438 102	81 818	245 367	1 675 507	51 700 913	32,41
1973	974 775	440 209	84 925	263 463	1 763 372	52 118 299	33,83
1974	1 124 561	329 987	85 315	287 510	1 827 373	52 460 363	34,83
1975	1 233 186	314 100	87 738	277 303	1 912 327	52 699 169	36,29
1976	1 217 510	282 239	86 454	237 750	1 823 953	52 908 672	34,47
1977	1 336 071	370 024	91 964	299 860	2 097 919	53 145 286	39,48
1978	1 351 301	405 587	90 724	300 220	2 147 832	53 376 320	40,24
1979	1 471 883	444 733	96 939	317 011	2 330 566	53 606 230	43,48
1980	1 624 547	531 588	102 195	369 178	2 627 508	53 731 387	48,90
1981	1 771 035	619 284	108 313	391 388	2 890 020	54 028 630	53,49
1982	2 081 303	765 631	112 004	454 744	3 413 682	54 335 000	62,83
1983	2 163 244	814 659	116 824	469 248	3 563 975	54 625 729	65,24
1984	2 277 530	806 664	116 570	480 689	3 681 453	54 830 907	67,14
1985	2 301 934	681 699	117 948	477 613	3 579 194	55 062 478	65,00
1986	2 121 525	607 140	107 812	455 712	3 292 189	55 278 413	59,56
1987	2 028 608	571 974	105 304	465 084	3 170 970	55 509 955	57,12
1988	2 016 781	568 638	122 646	424 629	3 132 694	55 753 955	56,19
1989	2 126 973	548 354	132 321	458 794	3 266 442	56 016 985	58,31
1990	2 305 600	551 810	134 352	500 950	3 492 712	56 614 493	61,69
1991	2 456 871	566 567	141 716	578 958	3 744 112	56 893 206	65,81
1992	2 615 444	413 417	146 095	656 040	3 830 996	57 217 577	66,95
1993	2 640 417	409 246	152 764	679 467	3 881 894	57 526 521	67,48
1994	2 573 074	440 179	175 374	730 381	3 919 008	57 779 305	67,83
1995	2 400 644	357 104	191 180	716 392	3 665 320	58 027 305	63,17
1996	2 331 000	310 910	198 155	719 552	3 559 617	58 255 883	61,10
1997	2 244 301	295 511	214 975	738 655	3 493 442	58 493 885	59,72
1998	2 291 404	287 415	220 948	765 758	3 565 525	58 722 674	60,72
1999	2 252 528	295 734	233 194	786 408	3 567 864	58 518 748	60,97
2000	2 334 696	352 164	254 514	830 475	3 771 849	58 746 500	64,21
2001	2 522 346	366 208	279 610	893 628	4 061 792	59 039 173	68,80
2002	2 507 027	355 342	303 552	947 961	4 113 882	59 344 025	69,32
2003	2 380 770	349 473	325 697	918 754	3 974 694	59 625 919	66,66
2004	2 243 445	329 955	339 882	912 160	3 825 442	59 900 268	63,86
2005	2 138 506	318 680	354 836	963 816	3 775 838	60 561 200	62,35
2006	2 080 182	334 064	375 414	935 928	3 725 588	61 044 684	61,03

(1) source INSEE

Taux de criminalité pour 1000 habitants

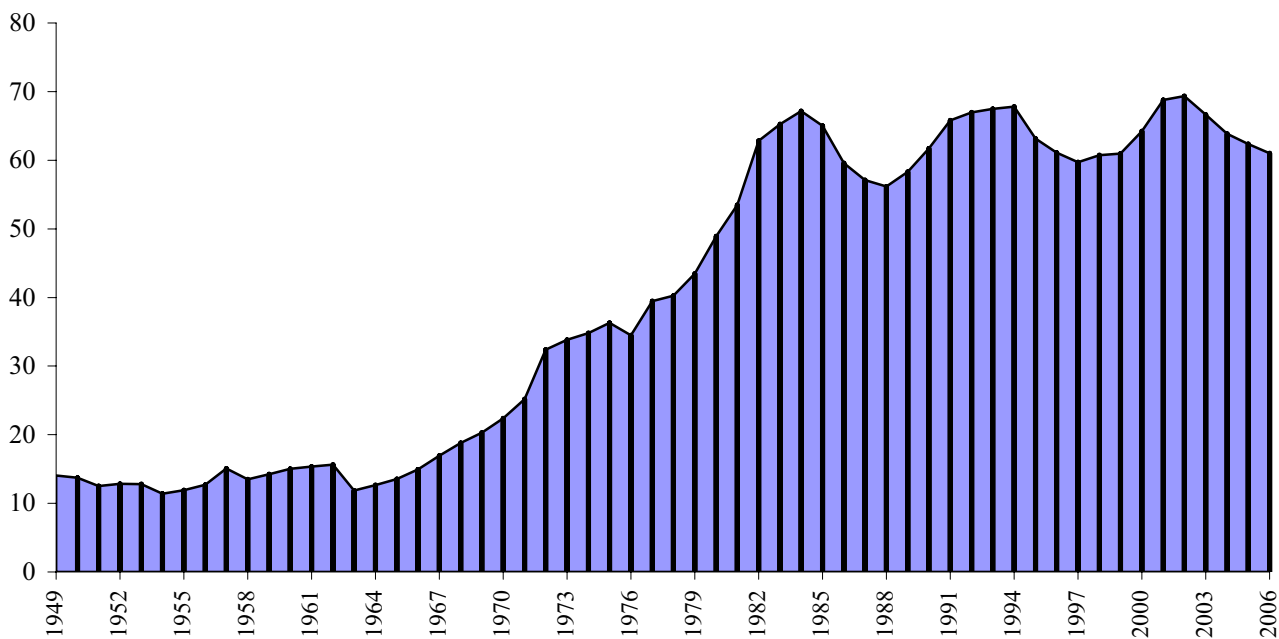

Evolution de la criminalité de 1950 à 2006

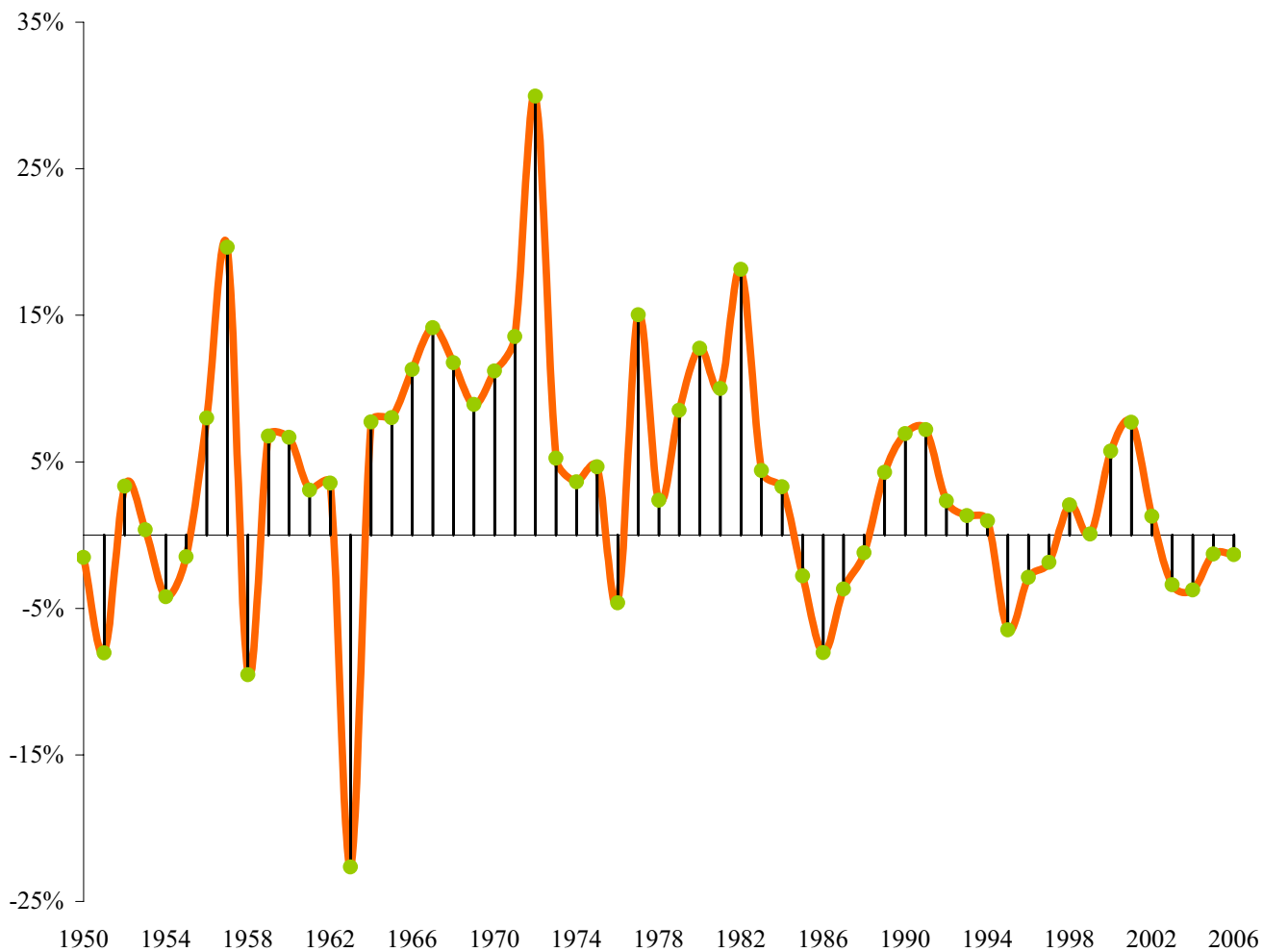

B - PRESENTATION ET CATEGORIES D'INFRACTIONS DE 1997 à 2006

1 - PRÉSENTATION GÉNÉRALE

La criminalité et la délinquance globale

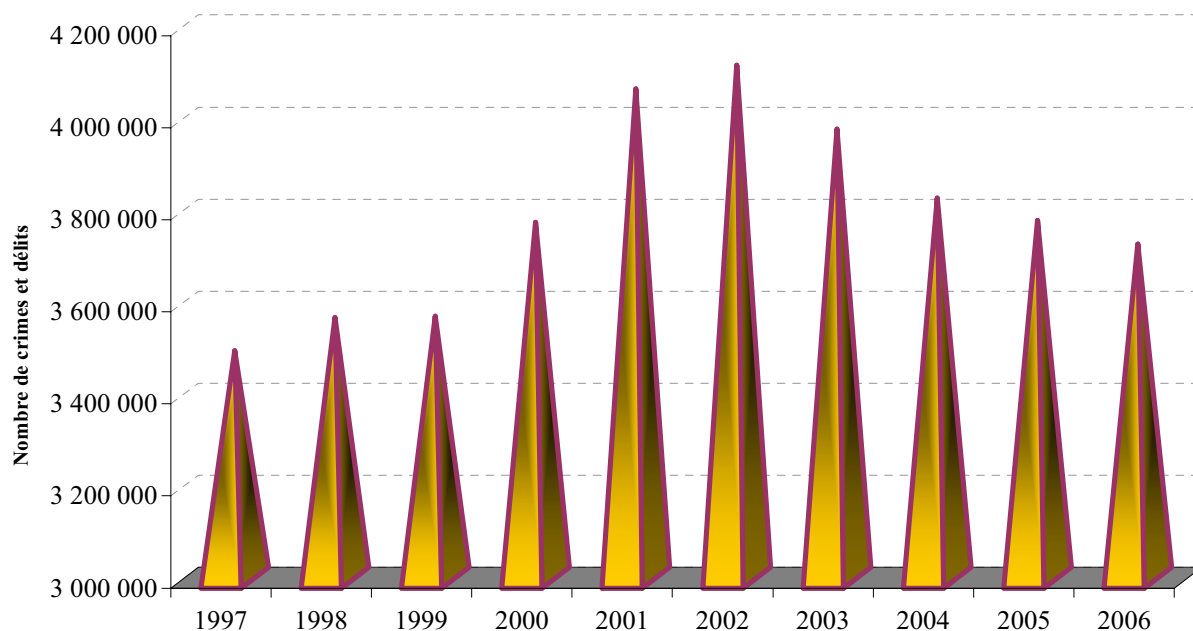

1997	1998	1999	2000	2001	2002	2003	2004	2005	2006
3 493 442	3 565 525	3 567 864	3 771 849	4 061 792	4 113 882	3 974 694	3 825 442	3 775 838	3 725 588
-	2,06%	0,07%	5,72%	7,69%	1,28%	-3,38%	-3,76%	-1,30%	-1,33%

2 - ANALYSE PAR CATÉGORIES D'INFRACTIONS, AGRÉGATS ET INDICATEURS

2 - 1 LES VOLS (y compris recels)

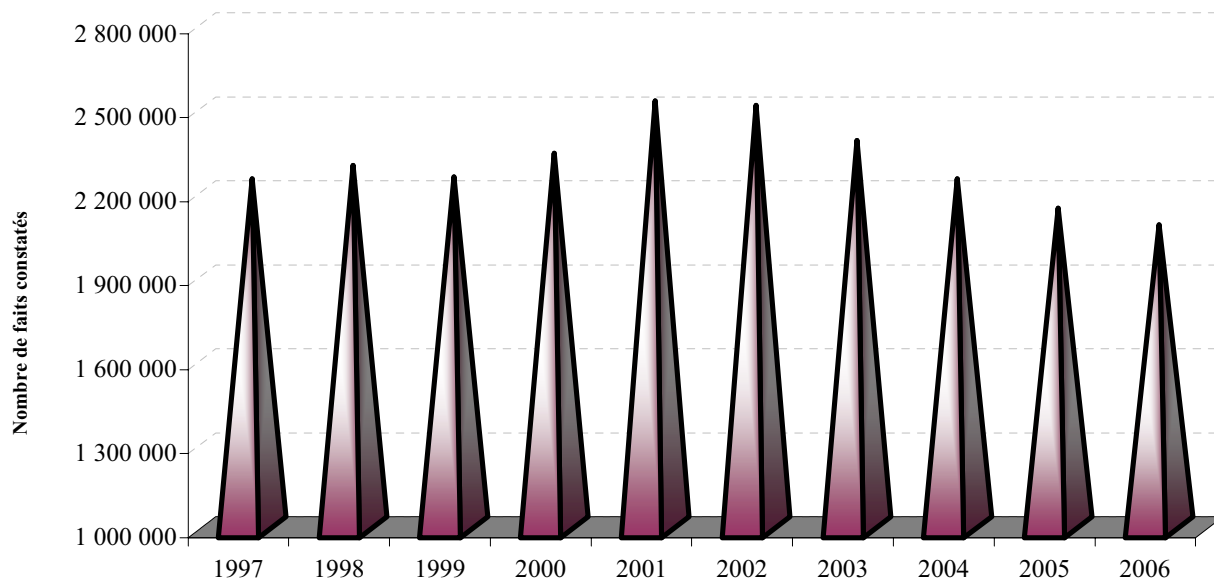

1997	1998	1999	2000	2001	2002	2003	2004	2005	2006
2 244 301	2 291 404	2 252 528	2 334 696	2 522 346	2 507 027	2 380 770	2 243 445	2 138 506	2 080 182
-	2,10%	-1,70%	3,65%	8,04%	-0,61%	-5,04%	-5,77%	-4,68%	-2,73%

La part des vols (y compris recels) dans la criminalité globale

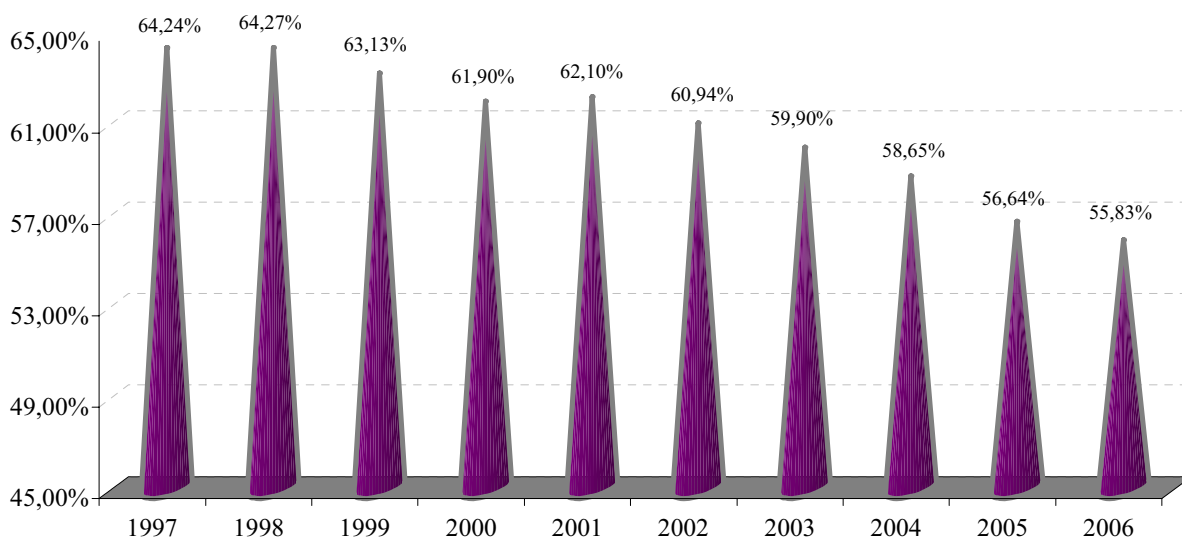

2 - 2 LES ESCROQUERIES ET INFRACTIONS ÉCONOMIQUES ET FINANCIÈRES

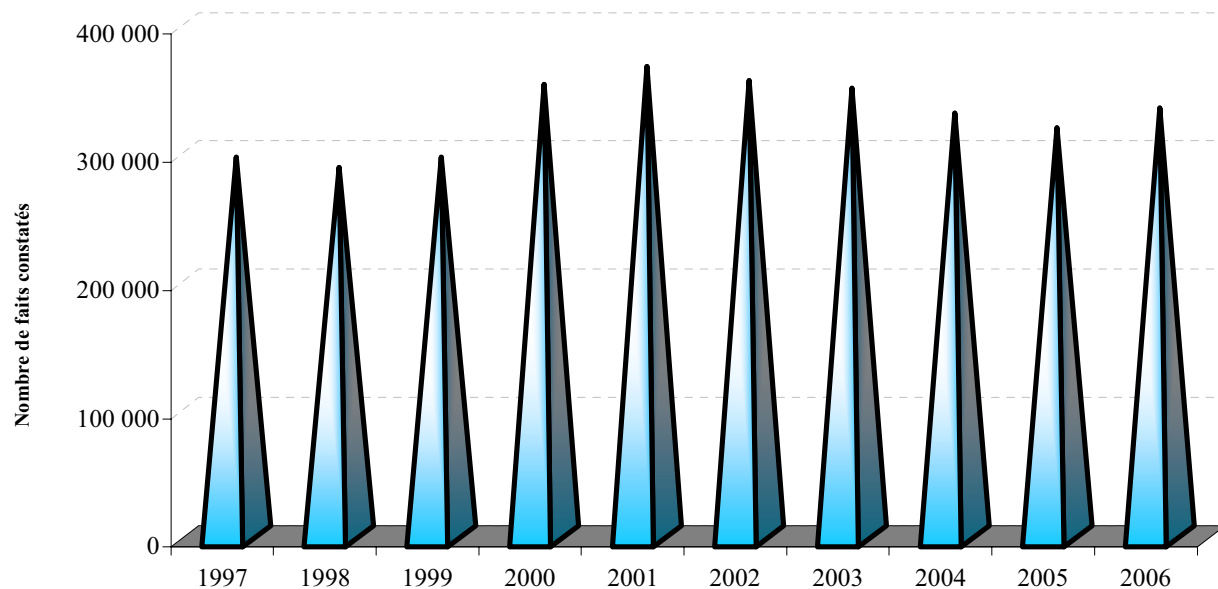

1997	1998	1999	2000	2001	2002	2003	2004	2005	2006
295 511	287 415	295 734	352 164	366 208	355 342	349 473	329 955	318 680	334 064
-	-2,74%	2,89%	19,08%	3,99%	-2,97%	-1,65%	-5,58%	-3,42%	4,83%

La part des escroqueries et infractions économiques et financières dans la criminalité globale

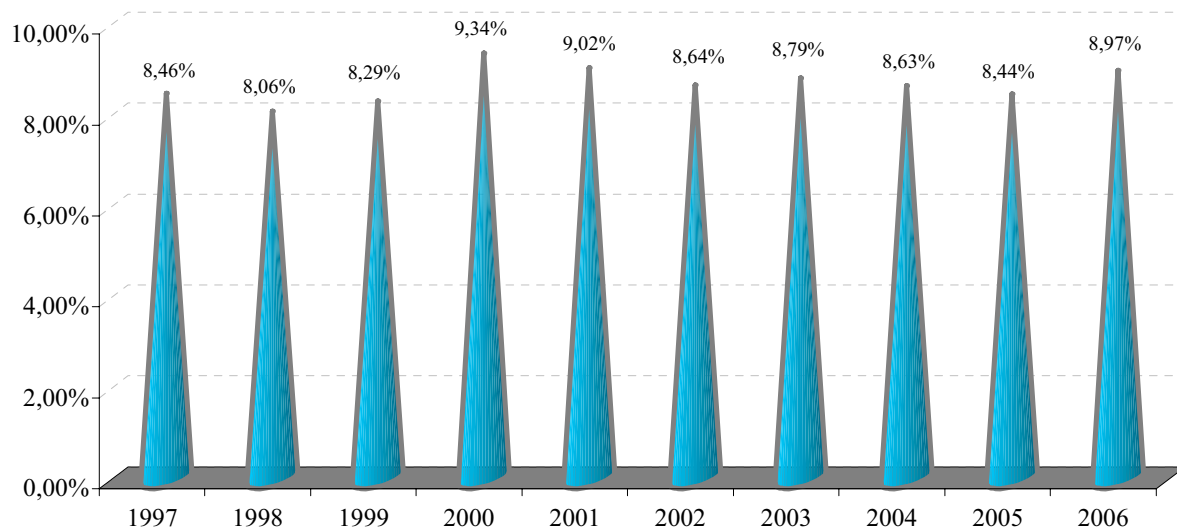

2 - 3 LES CRIMES ET DELITS CONTRE LES PERSONNES

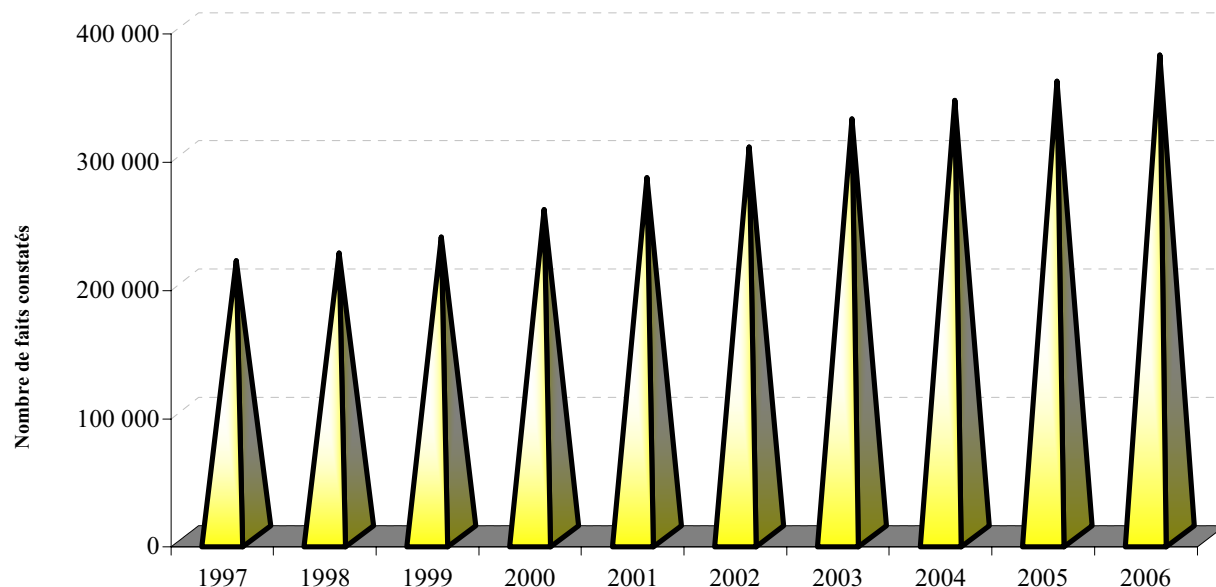

1997	1998	1999	2000	2001	2002	2003	2004	2005	2006
214 975	220 948	233 194	254 514	279 610	303 552	325 697	339 882	354 836	375 414
-	2,78%	5,54%	9,14%	9,86%	8,56%	7,30%	4,36%	4,40%	5,80%

La part des crimes et délits contre les personnes dans la criminalité globale

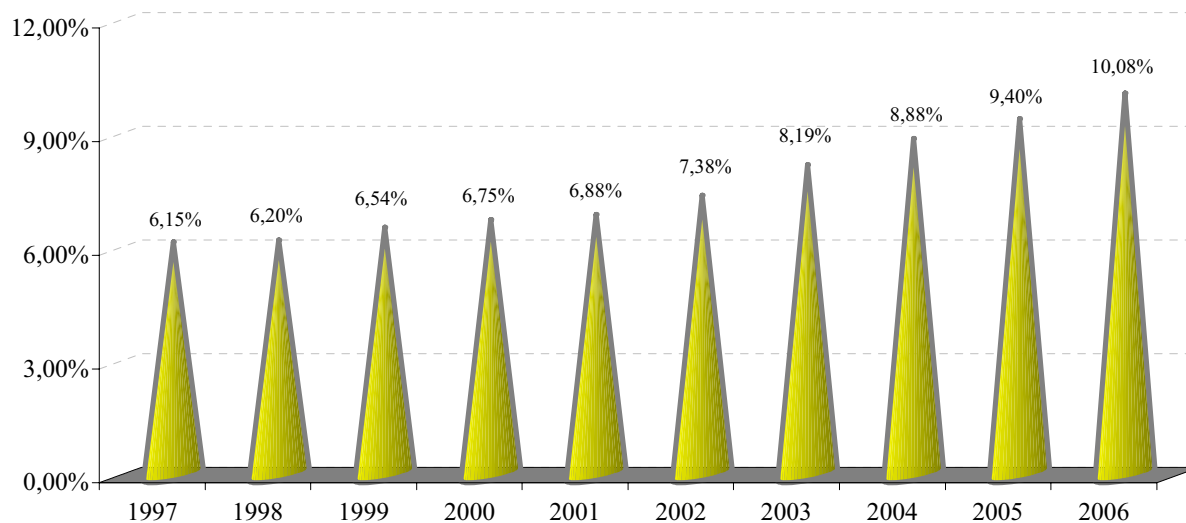

2 - 4 LES AUTRES INFRACTIONS (dont stupéfiants)

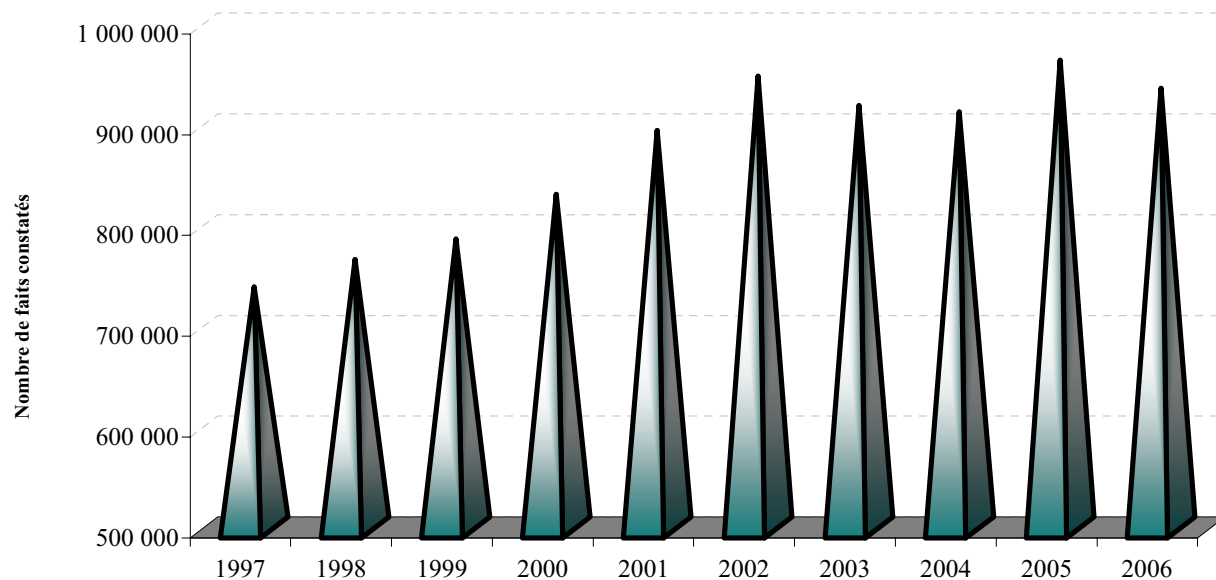

1997	1998	1999	2000	2001	2002	2003	2004	2005	2006
738 655	765 758	786 408	830 475	893 628	947 961	918 754	912 160	963 816	935 928
-	3,67%	2,70%	5,60%	7,60%	6,08%	-3,08%	-0,72%	5,66%	-2,89%

La part des autres infractions (dont stupéfiants) dans la criminalité globale

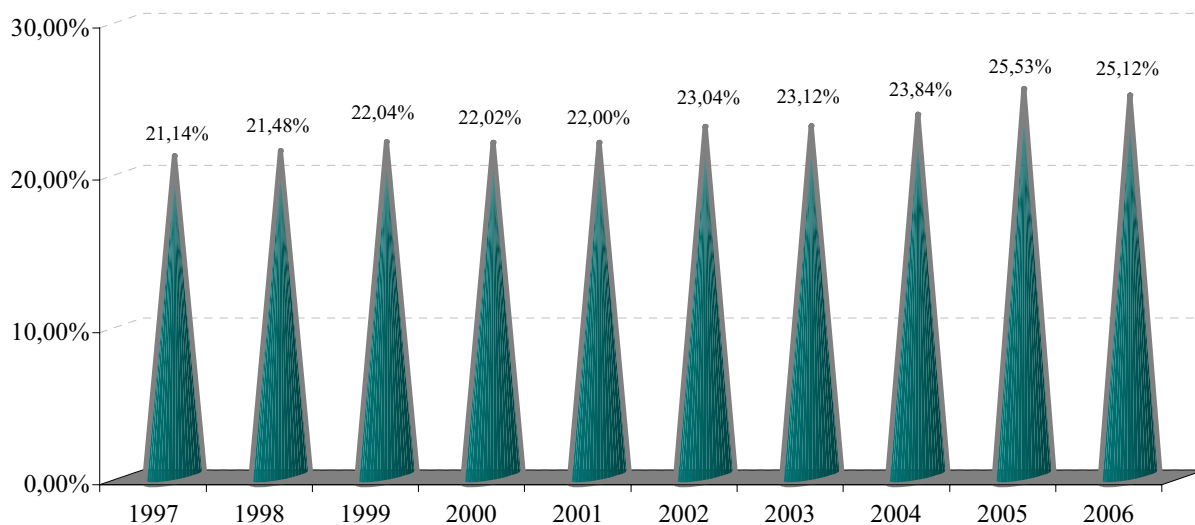

Délinquance de voie publique

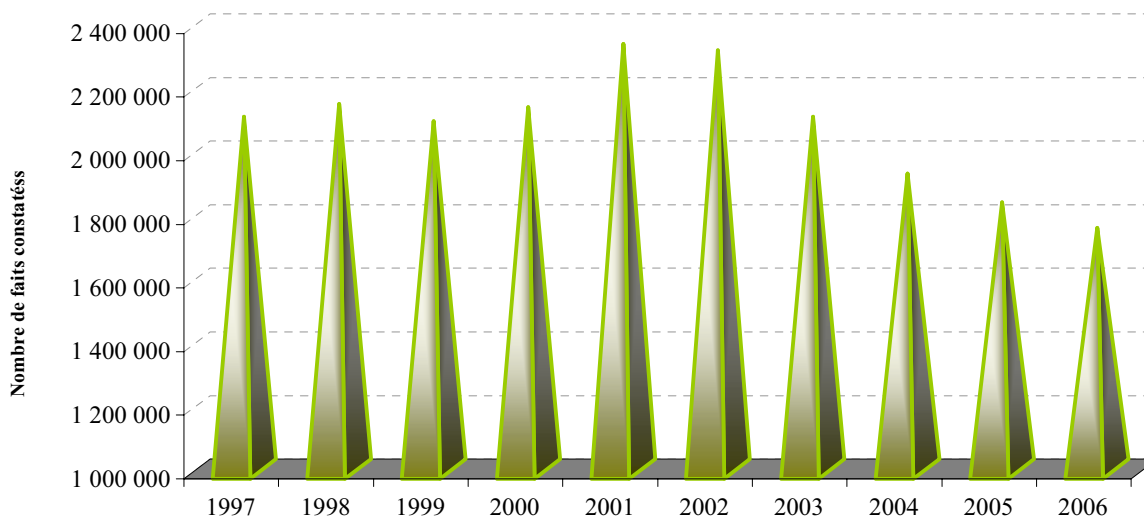

1997	1998	1999	2000	2001	2002	2003	2004	2005	2006
2 107 047	2 148 381	2 093 000	2 138 493	2 337 374	2 315 565	2 107 686	1 929 636	1 838 061	1 757 864
-	1,96%	-2,58%	2,17%	9,30%	-0,93%	-8,98%	-8,45%	-4,75%	-4,36%

La part de la délinquance de voie publique dans la criminalité globale

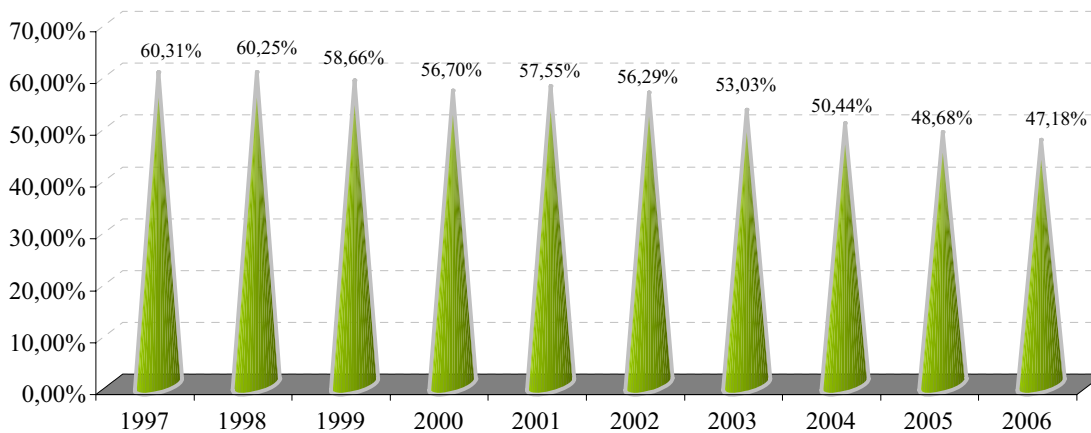

* La délinquance de voie publique :

- Vols à main armée
- Vols avec violences
- Cambriolages
- Vols à la tire
- Vols d'automobiles et de véhicules avec fret
- Vols de véhicules motorisés à deux roues
- Vols à la roulotte et vols d'accessoires
- Destructions et dégradations

Infractions révélées par l'action des services

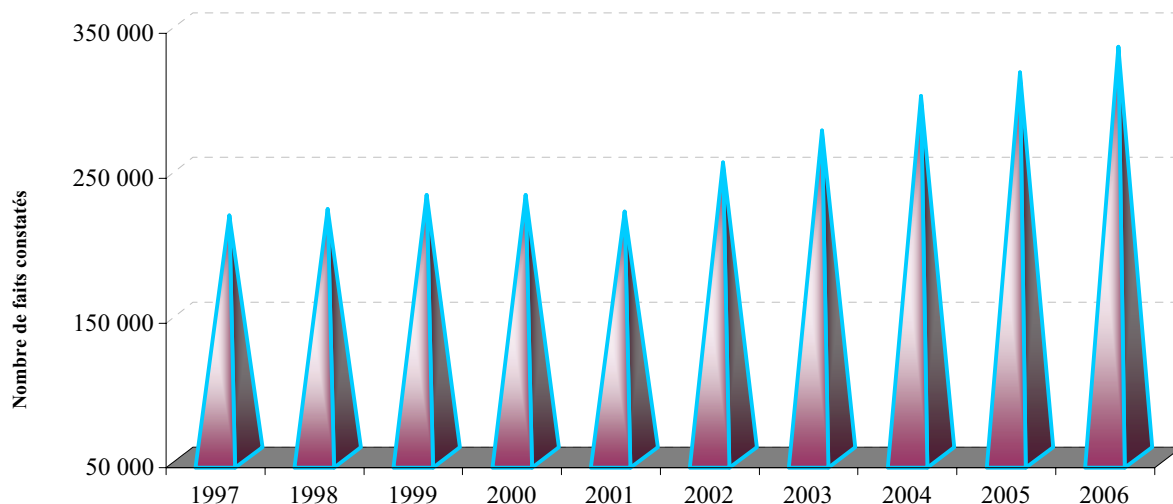

1997	1998	1999	2000	2001	2002	2003	2004	2005	2006
217 356	221 726	231 187	231 178	219 863	253 865	275 955	299 708	315 861	333 547
-	2,01%	4,27%	0,00%	-4,89%	15,47%	8,70%	8,61%	5,39%	5,60%

La part des infractions révélées par l'action des services dans la criminalité globale

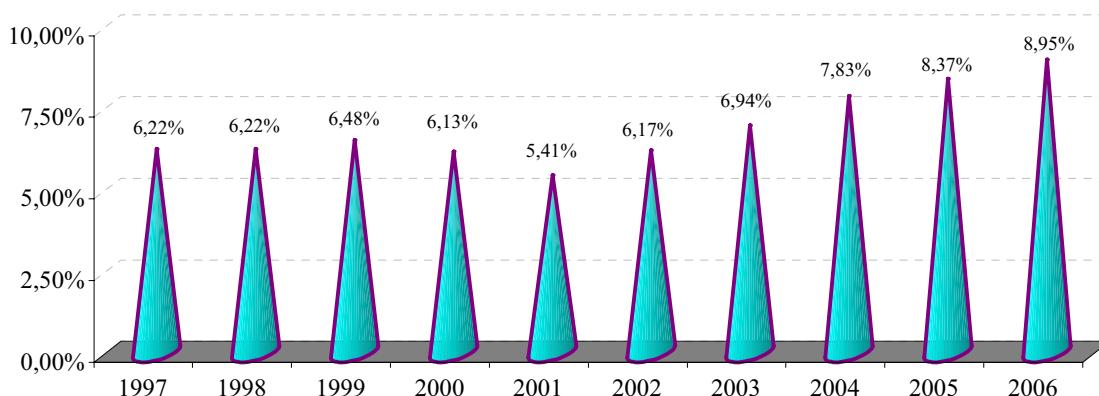

* les infractions révélées par l'action des services :

- Recels
- Proxénétisme
- Trafic et revente sans usage de stupéfiants
- Usage-revente de stupéfiants
- Usage de stupéfiants
- Autres infractions à la législation sur les stupéfiants
- Délits de débits de boissons et infractions à la réglementation sur l'alcool et le tabac
- Infractions aux conditions générales d'entrée et de séjour des étrangers
- Aide à l'entrée, à la circulation et au séjour des étrangers
- Autres infractions à la police des étrangers
- Port ou détention d'armes prohibées
- Délits des courses et des jeux
- Délits d'interdiction de séjour et de paraître
- Atteintes à l'environnement
- Faux documents d'identité
- Faux documents concernant la circulation des véhicules
- Autres faux documents administratifs
- Travail clandestin
- Emploi d'étranger sans titre de travail
- Marchandage - prêt de main d'oeuvre

Indicateur des atteintes volontaires à l'intégrité physique

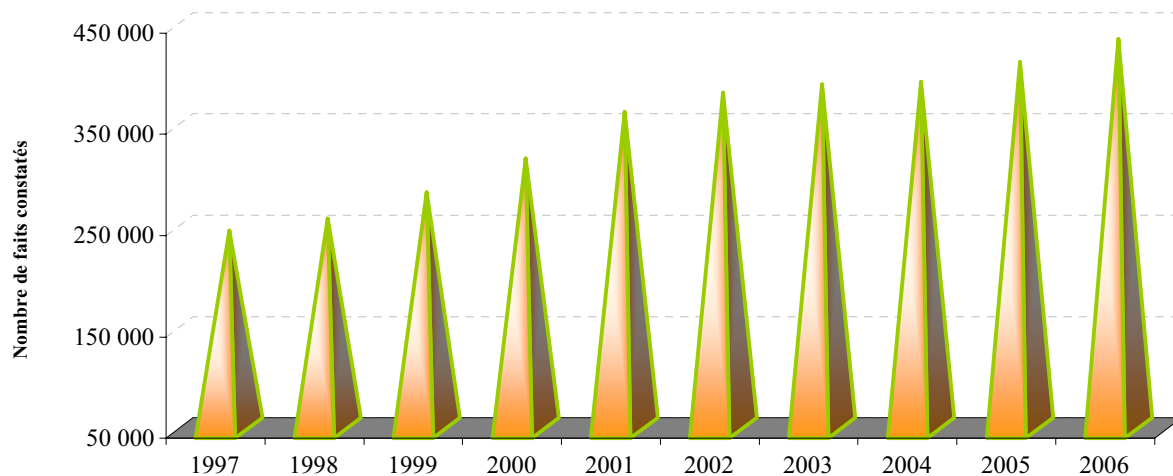

1997	1998	1999	2000	2001	2002	2003	2004	2005	2006
244 880	257 233	282 963	316 404	362 176	381 053	389 172	391 857	411 350	434 183
-	5,04%	10,00%	11,82%	14,47%	5,21%	2,13%	0,69%	4,97%	5,55%

La part des atteintes volontaires à l'intégrité physique dans la criminalité globale

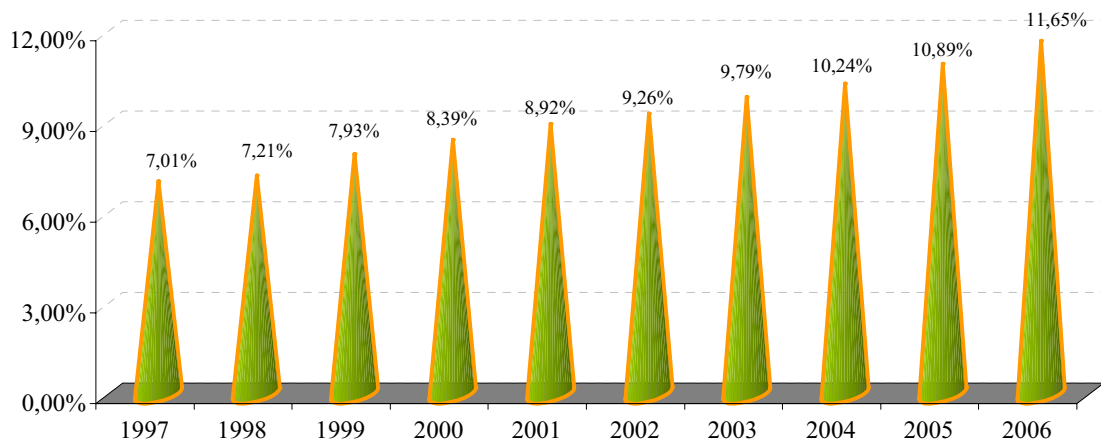

* Les atteintes volontaires à l'intégrité physique :

- Homicides et tentatives d'homicides
- Homicides commis contre enfants de moins de 15 ans
- Règlements de compte entre malfaiteurs
- Coups et blessures volontaires suivis de mort
- Autres coups et blessures volontaires
- Prises d'otages à l'occasion de vols ou dans un autre but
- Séquestrations
- Violences, mauvais traitements et abandons d'enfants.
- Violences à dépositaires autorité
- Vols à main armée
- Vols avec violences
- Viols
- Harcèlements sexuels et autres agressions sexuelles
- Menaces ou chantages pour extorsions de fonds ou dans un autre but

Indicateur des atteintes aux biens

(Indicateur propre à l'observatoire national de la délinquance)

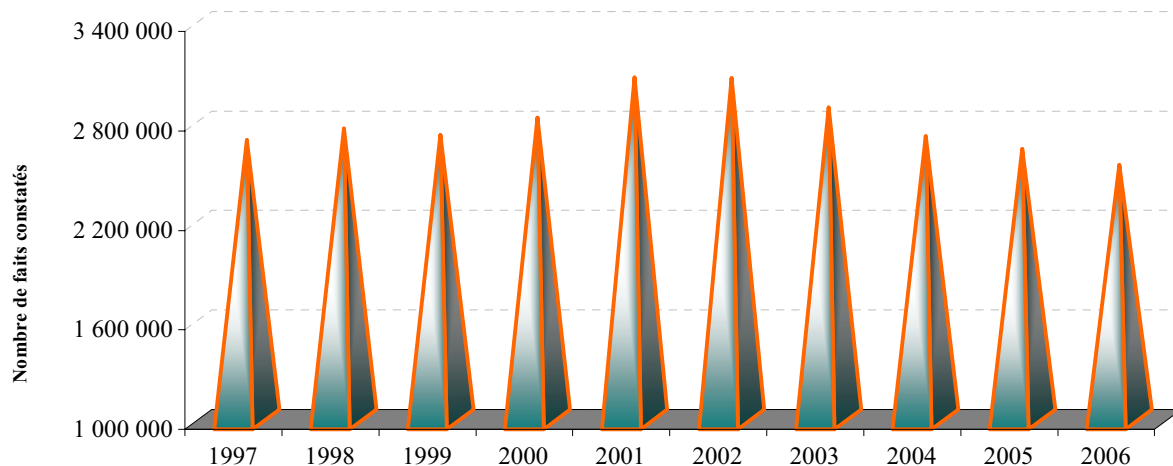

1997	1998	1999	2000	2001	2002	2003	2004	2005	2006
2 685 053	2 753 458	2 716 865	2 820 509	3 063 921	3 059 062	2 881 838	2 708 934	2 633 571	2 534 097
-	2,55%	-1,33%	3,81%	8,63%	-0,16%	-5,79%	-6,00%	-2,78%	-3,78%

La part des atteintes aux biens constatées dans la criminalité globale

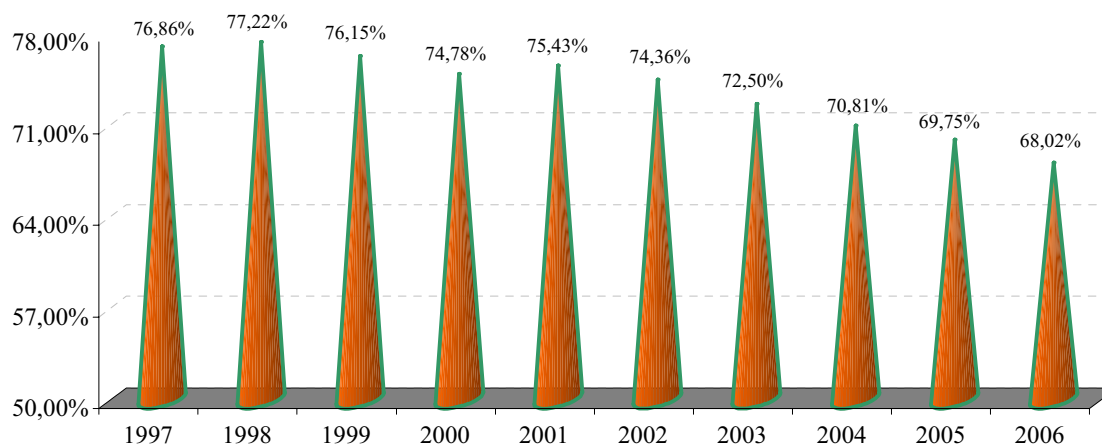

* Les atteintes aux biens :

- Vols à main armée
- Vols avec violences
- Vols avec entrée par ruse
- Cambriolages
- Vols liés à l'automobile et aux deux roues à moteur
- Autres vols simples au préjudice des particuliers
- Autres vols simples (à l'étalage, sur chantiers, etc...)
- Attentats par explosifs contre des biens publics ou privés
- Incendies volontaires contre des biens publics ou privés
- Destructons et dégradations de véhicules privés
- Autres destructions et dégradations de biens publics ou privés

3- L'UNION EUROPÉENNE en 2005

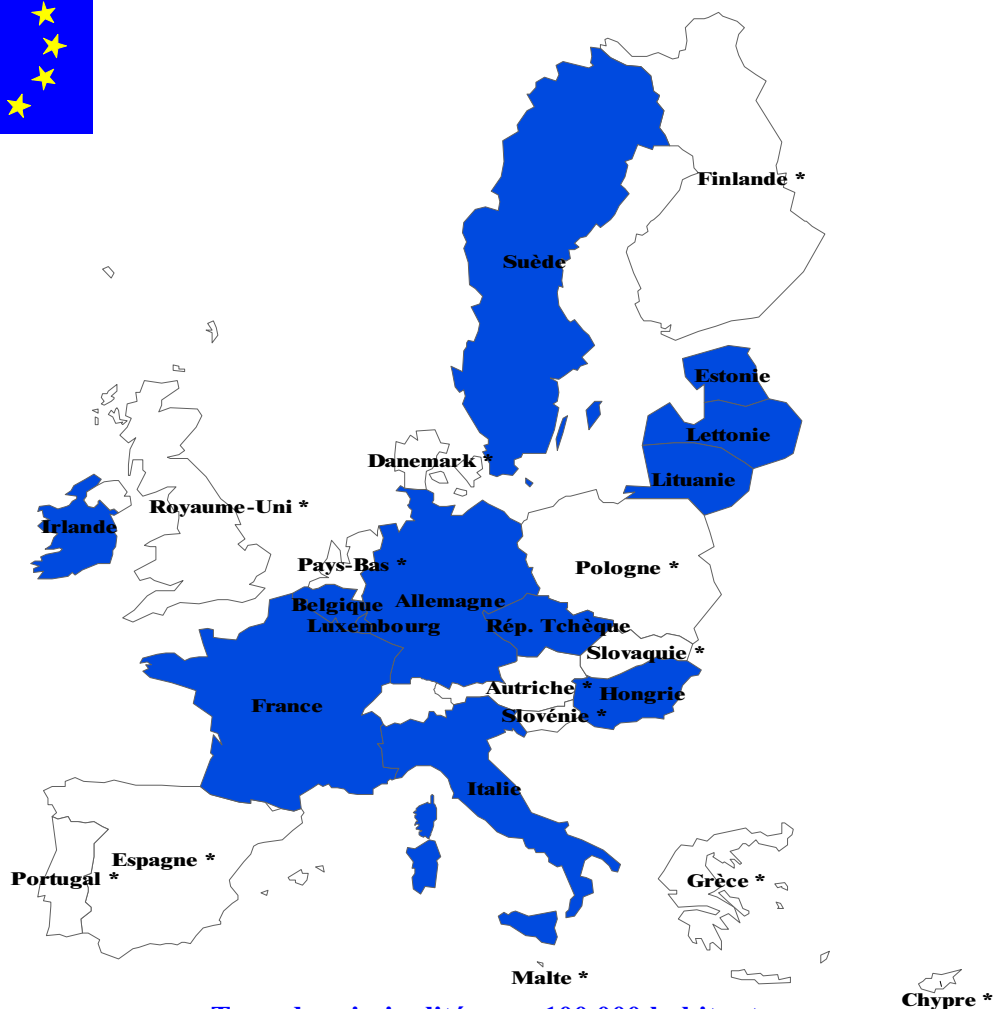

Taux de criminalité pour 100 000 habitants dans l'Union européenne, en 2005

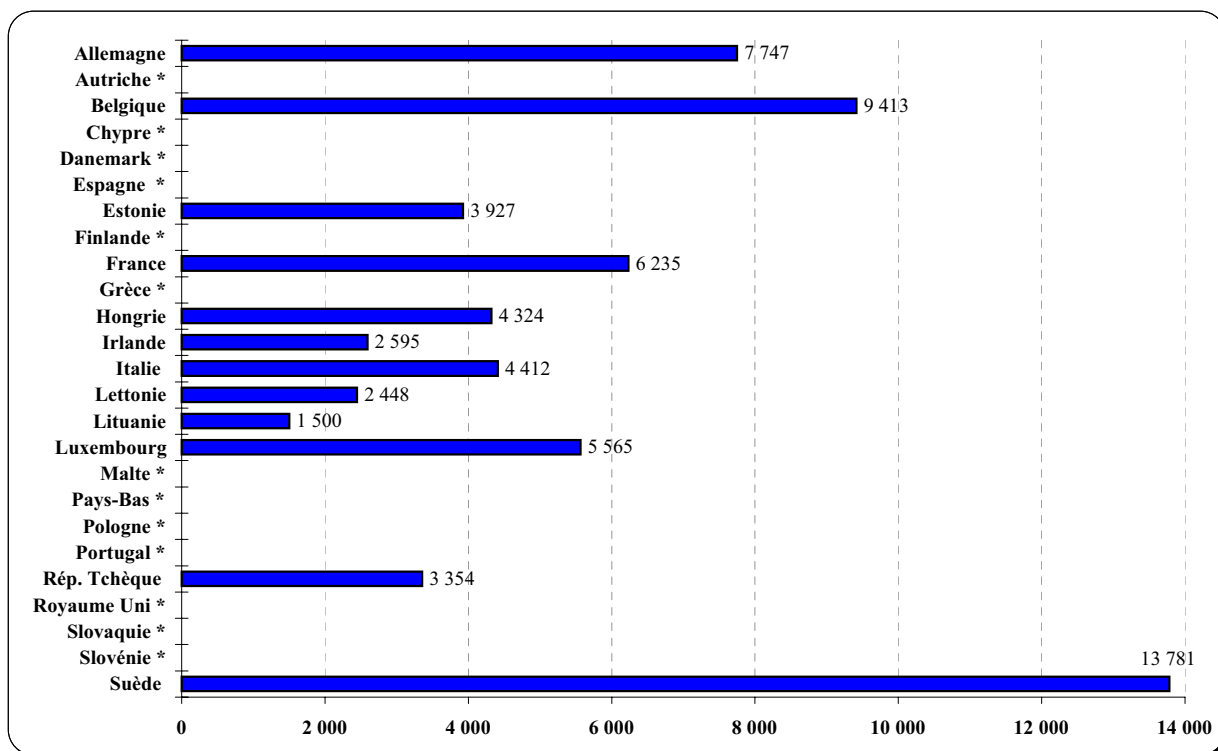

* données non communiquées.

Taux pour 100 000 habitants pour certaines infractions (source : OIPC-Interpol)

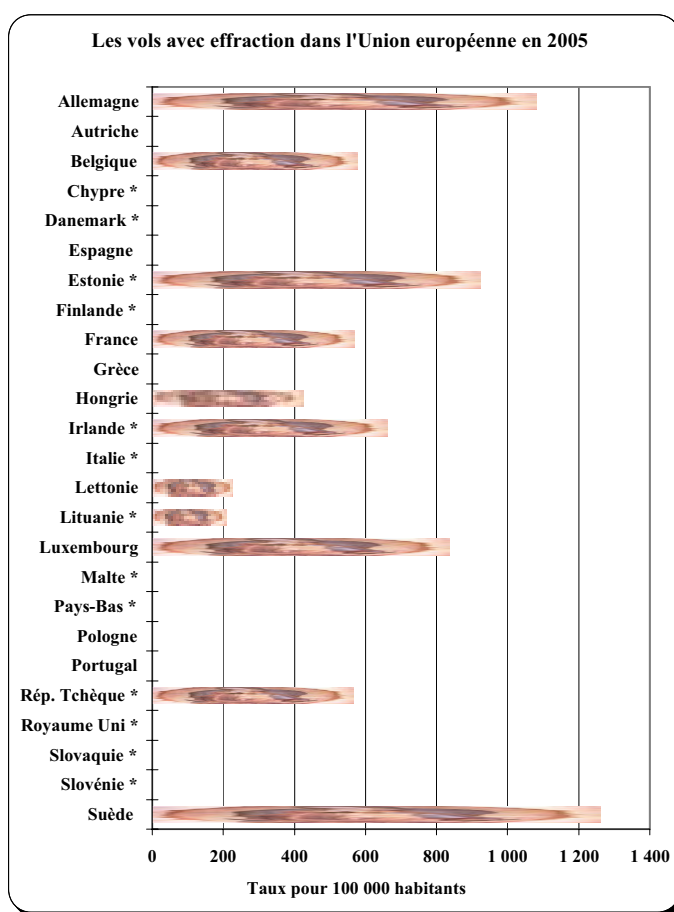
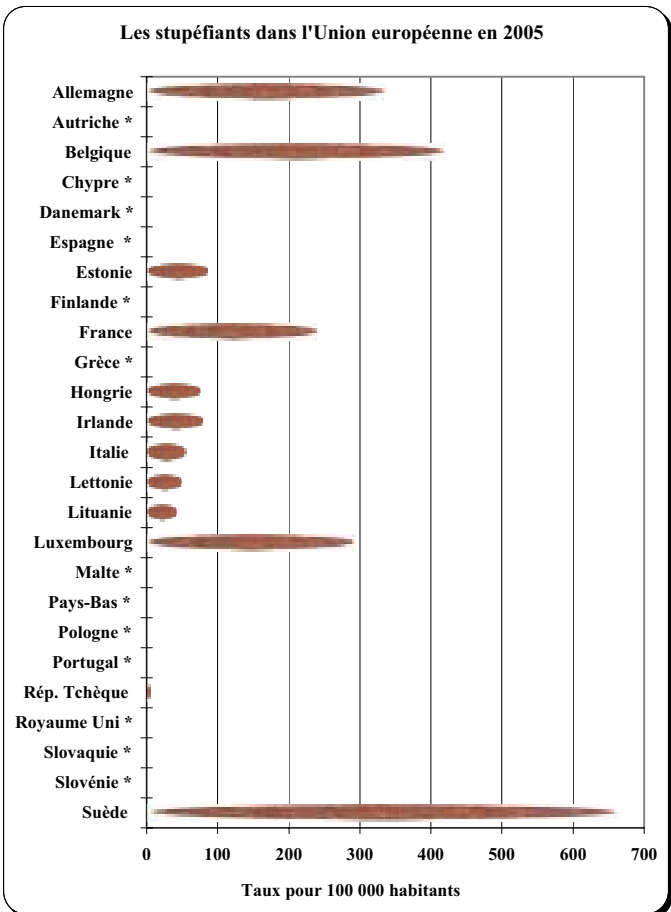
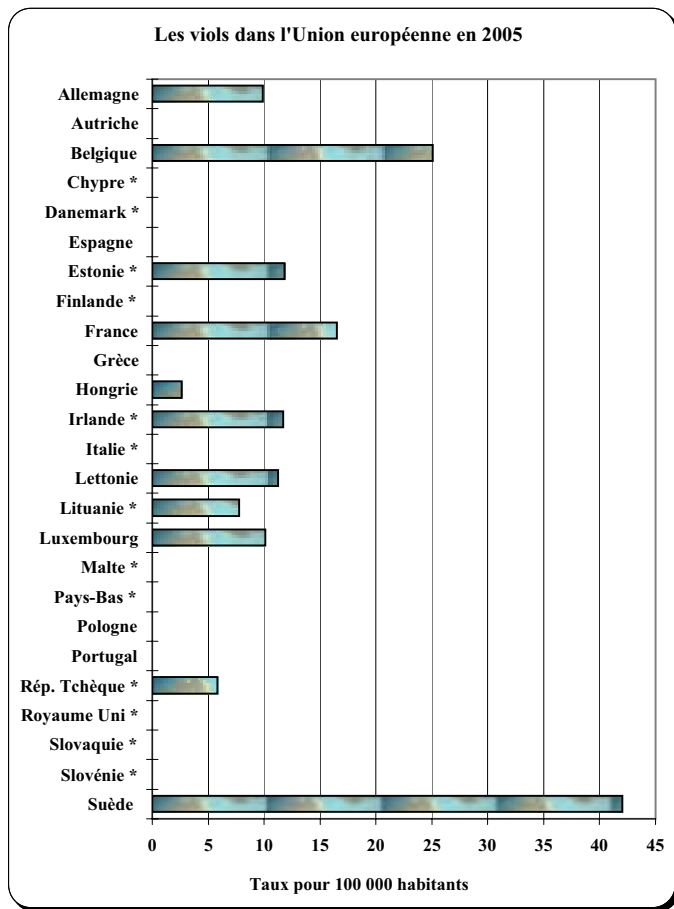
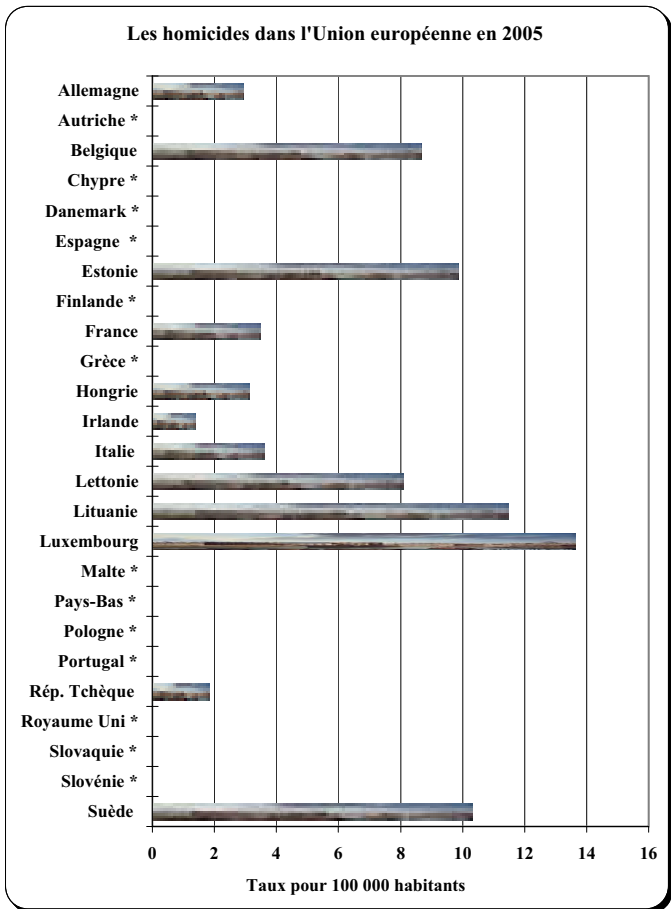

* données non communiquées.

C -ANALYSE DE LA CRIMINALITÉ ET DE LA DÉLINQUANCE EN 2006

L'ensemble des crimes et délits constatés en 2006, par les services de police et les unités de gendarmerie sur le territoire métropolitain s'est élevé à 3 725 588.

La délinquance générale a diminué en 2006 de - 1,33 %, soit 50 250 faits constatés de moins qu'en 2005. Pour une population de 61 044 684 habitants, le taux global de criminalité de la France métropolitaine s'est établi à 61,03 pour 1 000 habitants

Afin de faciliter une première approche sectorielle des phénomènes criminels, les statistiques de police judiciaire regroupent en quatre grandes catégories les différentes infractions recensées, cela en fonction de leurs principales caractéristiques.

En 2006, la part de chacune de ces catégories dans la criminalité globale a été la suivante :

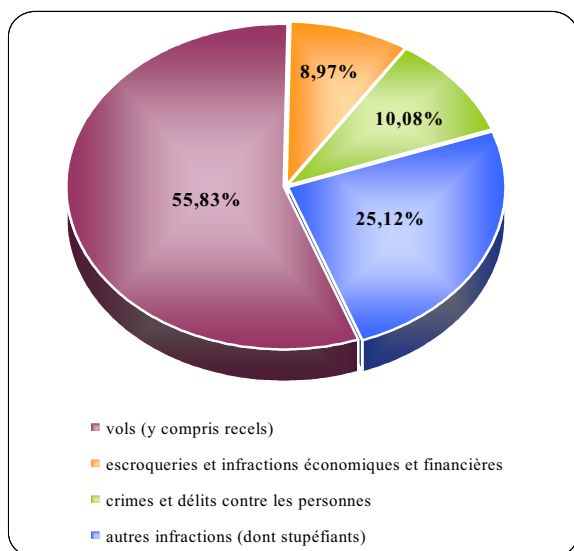

Deux de ces quatre catégories d'infractions ont connu une baisse. Celle des vols enregistre une diminution de - 2,73 % ainsi que les autres infractions (dont stupéfiants) de - 2,89 %.

A l'inverse, la catégorie des crimes et délits contre les personnes a progressé de + 5,80 % et les escroqueries et infractions économiques et financières de + 4,83 %.

L'analyse détaillée de l'évolution des catégories d'infractions et de leurs composantes permet de constater que :

- **la catégorie des vols** a enregistré une diminution de - 2,73 % (soit 58 324 faits de moins qu'en 2005).

Cette catégorie rassemble près de 56,00 % de la délinquance générale.

Elle participe pour une grande part au résultat global enregistré pour l'ensemble de la délinquance.

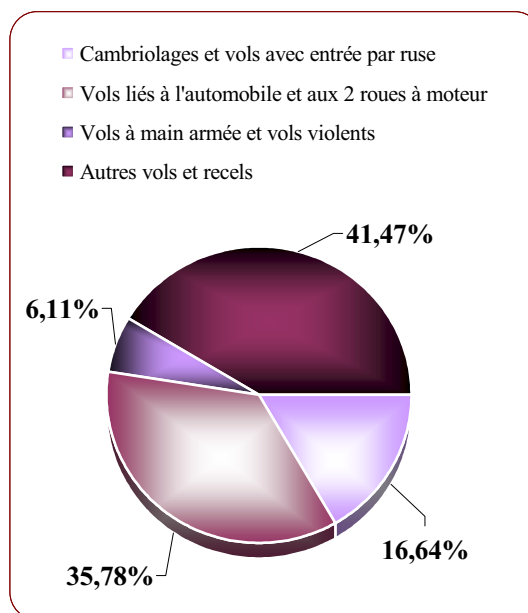

Cette baisse se caractérise par un recul du nombre de vols à la roulotte et d'accessoires sur véhicules immatriculés de - 4,10 % (soit 21 425 faits de moins qu'en 2005), des vols d'automobiles de - 9,47 % (soit 16 460 faits de moins qu'en 2005), des vols au préjudice de particuliers dans des locaux ou lieux publics de - 3,41 % (soit 12 360 faits de moins qu'en 2005) ainsi que des cambriolages de - 2,40 % (soit 8 253 faits de moins qu'en 2005).

Les vols liés à l'automobile et aux deux roues à moteur qui représentent près de 36 % de l'ensemble des vols, connaissent leur cinquième baisse consécutive (- 4,96 %, soit 38 810 faits de moins qu'en 2005).

A l'inverse, sont en augmentation les vols avec violences sans arme à feu contre des particuliers sur la voie publique et autres lieux (+ 2,47 %, soit 2 833 faits supplémentaires par rapport à 2005), les vols simples sur les chantiers (+18,17 %, soit 2 608 faits supplémentaires par rapport à 2005).

Les vols à main armée (commis ou tentés avec des armes à feu) enregistrent des résultats de même niveau qu'en 2005 (+ 0,26 %, soit 15 faits supplémentaires par rapport à 2005). Parmi eux, seuls ceux dirigés contre les établissements financiers et transporteurs de fonds diminuent de - 21,73 %, alors que ceux commis contre les établissements industriels et commerciaux augmentent de + 5,53 %.

Les autres vols avec violences (sans arme à feu) ont progressé de + 2,17 % (soit 2 575 faits supplémentaires par rapport à 2005) avec notamment ceux dirigés contre des particuliers et autres sur la voie publique (+ 2,47 %). A l'inverse, ceux dirigés contre des particuliers à domicile sont en baisse de - 9,95 % par rapport à 2005.

Les vols avec entrée par ruse sont en baisse de - 8,69 % (soit 1 046 faits de moins qu'en 2005).

La catégories des escroqueries et des infractions économiques et financières, qui représente 8,97 % de l'ensemble des crimes et délits, enregistre une hausse de + 4,83 % (soit 15 384 faits supplémentaires par rapport à 2005).

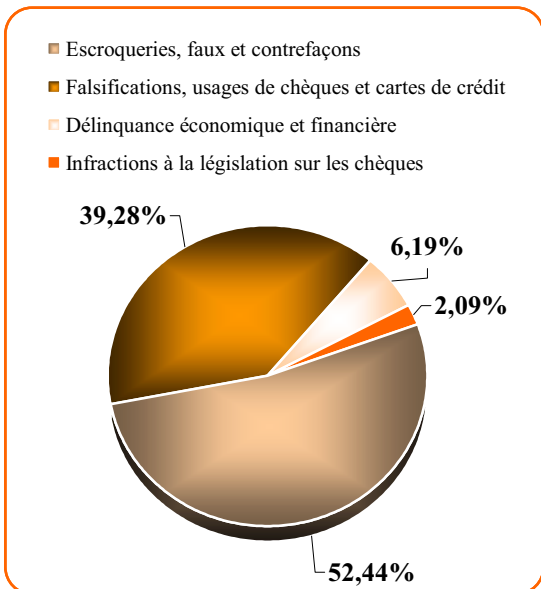

Après la diminution constatée en 2004 (- 5,59 %) et 2005 (- 4,43 %), les escroqueries, faux et contrefaçons enregistrent une hausse de + 5,26 %, soit 15 316 faits de plus qu'en 2005.

Dans cette rubrique, les falsifications et usages de chèques volés sont en recul (- 12,69 %, soit 11 257 faits de moins), de même que les contrefaçons littéraires et artistiques (- 36,94 %, soit - 205 faits) et les faux en écriture privée de commerce et de banque (- 1,86 %, soit - 107 faits).

A l'inverse, enregistrent une hausse les escroqueries et abus de confiance (+ 14,78 %), les falsifications et usages de cartes de crédit (+ 11,03 %), les contrefaçons et fraudes industrielles et commerciales (+ 2,62 %), les faux en écriture publique et authentique (+ 19,37 %) et la fausse monnaie (+ 7,85 %).

La délinquance économique et financière proprement dite est en progression de + 8,58 % (soit 1 634 faits supplémentaires par rapport à 2005). A l'exception des infractions aux prix, à la publicité et à la concurrence en baisse de - 25,00 % (soit 167 faits de moins qu'en 2005), l'ensemble des autres composantes est en augmentation, notamment : les banqueroutes, les abus de biens sociaux et les autres délits de sociétés (+ 13,15 %), les infractions à l'exercice d'une profession réglementée (+ 23,91 %), le travail clandestin (+ 8,55 %) et l'emploi d'étranger sans titre (+ 15,85 %).

Quant aux infractions à la législation sur les chèques, qui constituent une rubrique modeste depuis la dépenalisation des chèques sans provision intervenue en décembre 1991, elles sont en baisse de - 18,28 % (soit 1 566 faits de moins qu'en 2005).

Leur part dans la catégorie des infractions économiques et financières continue de diminuer : 2,10 % en 2006 contre 2,69 % en 2005.

- **la catégorie des crimes et délits contre les personnes**, qui représente 10,08 % de la criminalité globale, a progressé de + 5,80 % (soit 20 578 faits supplémentaires par rapport à 2005).

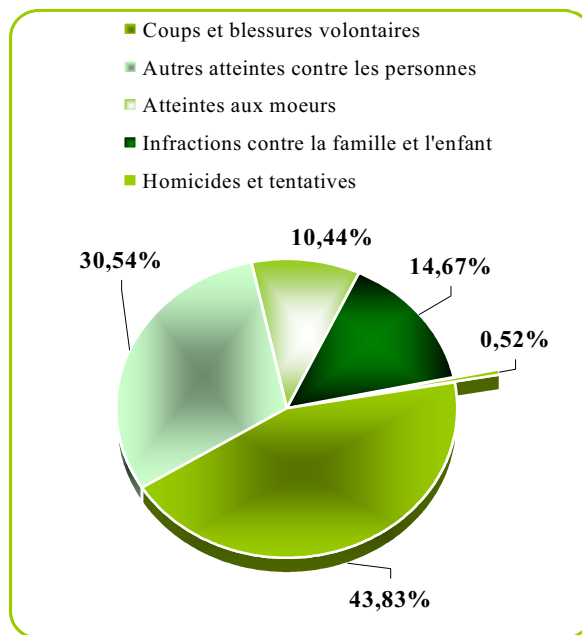

Cette hausse s'inscrit dans une tendance continue, observée depuis 1972.

L'augmentation numérique enregistrée par cette catégorie d'infractions résulte essentiellement des coups et blessures volontaires (+ 15 686 faits), des menaces et chantages (+ 2 885 faits), ainsi que des atteintes à la dignité et à la personnalité (+ 2 664 faits).

A l'inverse, on constate une diminution des homicides (- 9,94 %) et des tentatives d'homicides (- 6,45 %).

Les atteintes aux mœurs enregistrent une baisse de - 5,07 % (soit 2 093 faits de moins qu'en 2005). Parmi celles-ci, on relève une diminution des faits de proxénétisme (-16,70 %), des viols (- 2,09 %), notamment ceux commis sur mineurs (- 4,30 %) ainsi que des harcèlements sexuels et autres agressions sexuelles (- 5,73 %).

Les infractions contre la famille et l'enfant sont en progression de + 2,65 %. Ce résultat est imputable très largement aux violences, mauvais traitements et abandons d'enfants (+ 8,80 %, soit 1 092 faits de plus qu'en 2005).

La catégorie des autres infractions (dont stupéfiants), qui représente 25,12 % de l'ensemble de la délinquance générale, a enregistré une baisse de - 2,89 %, soit 27 888 faits de moins qu'en 2005.

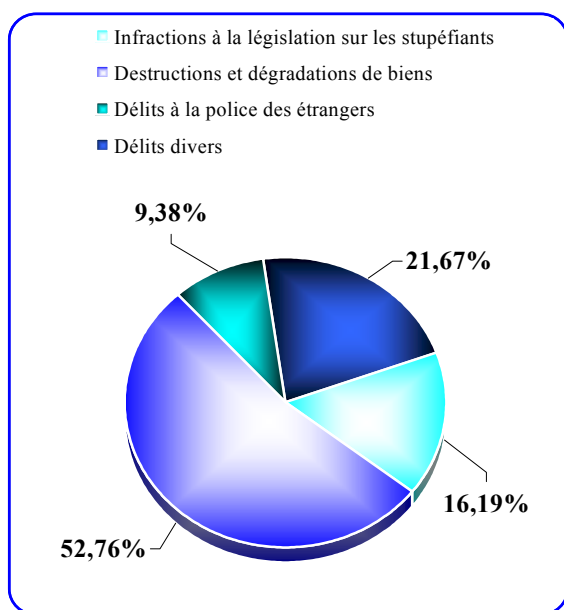

A l'intérieur de celle-ci, les infractions à la législation sur les stupéfiants progressent de + 4,79 % (soit + 6 926 faits).

Les délits à la police des étrangers sont en hausse de + 14,20 %, soit 10 918 faits de plus qu'en 2005.

Après les fortes hausses enregistrées en 2005 (+ 5,48 %) liées aux violences urbaines qui se sont déroulées au cours du mois de novembre 2005, les destructions et dégradations de biens sont en baisse de - 7,80 % (soit 41 754 faits de moins qu'en 2005).

Parmi les baisses, on recense notamment celles visant les incendies volontaires contre les biens publics (- 16,78 %), contre les biens privés (- 12,04 %) ainsi que les destructions et dégradations de véhicules privés (- 7,50 %) et autres destructions contre les biens privés (- 8,00 %).

Les délits divers enregistrent une baisse générale de - 1,92 %. Parmi les délits en diminution, on

note particulièrement les faux documents d'identité et autres documents administratifs (- 10,29 %), les délits relatifs aux débits de boisson et à la réglementation sur l'alcool et le tabac (- 19,03 %) ainsi qu'aux fraudes alimentaires et infractions à l'hygiène (- 16,33 %).

A l'inverse, des hausses ont affecté notamment les violences à depositaires de l'autorité (+ 6,32 %) et les ports et détentions d'armes prohibées (+ 4,02 %).

Une analyse plus affinée de l'évolution des infractions réalisées sur la voie publique ou à partir de celle-ci, peut être élaborée sur la base de l'agrégat dit de "**délinquance de voie publique**".

Cet agrégat autorise l'étude des phénomènes qui touchent le plus au quotidien les biens des citoyens ou leur personne.

Il regroupe les vols à main armée, les vols avec violences, les cambriolages, les vols d'automobiles, les vols à la roulotte et les vols d'accessoires automobiles, les destructions de biens publics et privés ainsi que les vols de deux roues et les vols à la tire.

Avec 1 757 864 faits constatés, la délinquance de voie publique enregistrée par l'ensemble des services de police et des unités de gendarmerie a connu en 2006 le cinquième recul consécutif (- 4,36 %, soit 80 197 faits de moins qu'en 2005).

En 2006, sa part dans le total des crimes et délits représente 47,18 % (contre 48,68 % en 2005).

Afin de mieux suivre les violences contre les personnes (crimes et délits), le Ministère de l'Intérieur et de l'Aménagement du Territoire utilise depuis 1er janvier 2006 le nouvel indicateur des « **atteintes volontaires à l'intégrité physique** » des personnes mis en place par l'observatoire nationale de la délinquance. Cet indicateur rassemble les violences physiques non crapuleuses, les violences physiques crapuleuses, les violences à caractère sexuel et les menaces de violences.

En 2006, cet indicateur marque une hausse de + 5,55 % (soit 22 833 faits de plus qu'en 2005) représentant une part de 11,65 % de la délinquance globale.

*
* *

Infractions	Faits constatés		
	Année 2005	Année 2006	Variation
TOTAL DES INFRACTIONS	3 775 838	3 725 588	-1,33%
Dont Délinquance de voie publique	1 838 061	1 757 864	-4,36%
1 - VOLS (y compris recels)	2 138 506	2 080 182	-2,73%
<i>* Vols à main armée (armes à feu)</i>	<i>5 744</i>	<i>5 759</i>	<i>0,26%</i>
- Contre des établissements financiers ou des transporteurs de fonds	787	616	-21,73%
- Contre des établissements industriels et commerciaux	2 731	2 882	5,53%
- Contre des particuliers à domicile	551	572	3,81%
- Contre des particuliers et autres sur voie publique et autres lieux	1 675	1 689	0,84%
<i>* Autres vols avec violences sans arme à feu</i>	<i>118 856</i>	<i>121 431</i>	<i>2,17%</i>
- Contre des établissements	1 851	1 827	-1,30%
- Contre des particuliers à domicile	2 351	2 117	-9,95%
- Contre des particuliers et autres sur voie publique et autres lieux	114 654	117 487	2,47%
dont sans arme contre des femmes	48 414	49 466	2,17%
<i>* Vols avec entrée par ruse</i>	<i>12 038</i>	<i>10 992</i>	<i>-8,69%</i>
<i>* Cambriolages</i>	<i>343 305</i>	<i>335 052</i>	<i>-2,40%</i>
- De résidences principales	163 503	161 764	-1,06%
- De résidences secondaires	18 000	16 076	-10,69%
- De locaux industriels, commerciaux, financiers	87 062	87 605	0,62%
- D'autres lieux	74 740	69 607	-6,87%
<i>* Vols liés à l'automobile et aux deux roues à moteur</i>	<i>783 055</i>	<i>744 245</i>	<i>-4,96%</i>
- Vols d'automobiles	173 897	157 437	-9,47%
- Vols de véhicules de transport avec fret	569	549	-3,51%
- Vols de véhicules motorisés à deux roues	86 072	85 167	-1,05%
- Vols à la roulotte et d'accessoires sur véhicules immatriculés	522 517	501 092	-4,10%
<i>* Autres vols simples au préjudice de particuliers</i>	<i>671 944</i>	<i>657 051</i>	<i>-2,22%</i>
- Vols à la tire	105 153	104 595	-0,53%
- Autres vols au préjudice de particuliers dans des locaux ou lieux publics	362 572	350 212	-3,41%
- Autres vols au préjudice de particuliers dans des locaux ou lieux privés	204 219	202 244	-0,97%
<i>* Autres vols simples (à l'étalage, chantiers, etc...)</i>	<i>163 113</i>	<i>165 805</i>	<i>1,65%</i>
- Vols à l'étalage	60 781	60 348	-0,71%
- Vols sur chantiers	14 354	16 962	18,17%
- Vols sur exploitations agricoles	6 431	5 923	-7,90%
- Autres vols au préjudice d'établissements publics ou privés	81 547	82 572	1,26%
<i>* Recels</i>	<i>40 451</i>	<i>39 847</i>	<i>-1,49%</i>
2 - ESCROQUERIES ET INFRACTIONS ÉCONOMIQUES ET FINANCIÈRES	318 680	334 064	4,83%
<i>* Escroqueries, faux et contrefaçons</i>	<i>291 076</i>	<i>306 392</i>	<i>5,26%</i>
- Escroqueries et abus de confiance	142 107	163 111	14,78%
- Falsifications, usages de chèques volés	88 719	77 462	-12,69%
- Falsifications, usages de cartes de crédit	48 416	53 755	11,03%
- Contrefaçons et fraudes industrielles et commerciales (sauf fraudes alimentaires)	1 907	1 957	2,62%
- Contrefaçons littéraires et artistiques	555	350	-36,94%
- Faux en écriture publique et authentique	1 802	2 151	19,37%
- Faux en écriture privée de commerce et de banque	5 749	5 642	-1,86%
- Fausse monnaie	1 821	1 964	7,85%
<i>* Délinquance économique et financière</i>	<i>19 039</i>	<i>20 673</i>	<i>8,58%</i>
- Banqueroutes, abus de biens sociaux et autres délits de société	1 673	1 893	13,15%
- Fraudes fiscales	760	870	14,47%
- Infractions à l'exercice d'une profession réglementée (sauf professions médicales)	1 033	1 280	23,91%
- Urbanisme et construction	1 936	2 158	11,47%
- Prix, publicité, concurrence	668	501	-25,00%
- Achats / ventes sans facture	452	475	5,09%
- Autres délits économiques et financiers	12 517	13 496	7,82%
. Travail clandestin	7 757	8 420	8,55%
. Emploi d'étranger sans titre de travail	1 634	1 893	15,85%
. Marchandage - prêt de main d'œuvre	257	320	24,51%
<i>* Infractions à la législation sur les chèques (sauf usage de chèques volés)</i>	<i>8 565</i>	<i>6 999</i>	<i>-18,28%</i>

Infractions	Faits constatés		
	Année 2005	Année 2006	Variation
3 - CRIMES ET DÉLITS CONTRE LES PERSONNES	354 836	375 414	5,80%
<i>* Homicides</i>	976	879	-9,94%
- Règlements de comptes entre malfaiteurs	99	86	-13,13%
- Homicides pour vols et à l'occasion de vols	42	36	-14,29%
- Homicides pour d'autres motifs	768	676	-11,98%
- Homicides commis d'enfants de moins de 15 ans	67	81	20,90%
<i>* Tentatives d'homicides</i>	1 131	1 058	-6,45%
- Pour vols ou à l'occasion de vols	83	47	-43,37%
- Pour d'autres motifs	1 048	1 011	-3,53%
<i>* Coups et blessures volontaires</i>	148 855	164 541	10,54%
- Suivis de mort	204	182	-10,78%
- Non suivis de mort	148 651	164 359	10,57%
<i>* Autres atteintes volontaires contre les personnes</i>	108 933	114 665	5,26%
- Prises d'otages, séquestrations	2 012	2 288	13,72%
- Violations de domicile	8 199	8 106	-1,13%
- Menaces ou chantages	74 131	77 016	3,89%
- Atteintes à la dignité et à la personnalité	24 591	27 255	10,83%
<i>* Atteintes aux mœurs</i>	41 284	39 191	-5,07%
- Proxénétisme	557	464	-16,70%
- Viols	9 993	9 784	-2,09%
dont sur mineur(e)s	5 581	5 341	-4,30%
- Harcèlements sexuels et autres agressions sexuelles	13 875	13 080	-5,73%
dont sur mineur(e)s	9 132	8 257	-9,58%
- Autres atteintes aux mœurs	16 859	15 863	-5,91%
<i>* Infractions contre la famille et l'enfant</i>	53 657	55 080	2,65%
- Violences, mauvais traitements et abandons d'enfant	12 404	13 496	8,80%
- Délits au sujet de la garde des mineurs	26 288	26 909	2,36%
- Non versement de pension alimentaire	14 965	14 675	-1,94%
4 - AUTRES INFRACTIONS (dont stupéfiants)	963 816	935 928	-2,89%
<i>* Infractions à la législation sur les stupéfiants</i>	144 561	151 487	4,79%
- Trafic / revente sans usage	6 108	5 792	-5,17%
- Usage-revente	16 196	17 034	5,17%
- Usage (consommation)	109 581	115 917	5,78%
- Autres infractions à la législation sur les stupéfiants	12 676	12 744	0,54%
<i>* Délits à la police des étrangers</i>	76 903	87 821	14,20%
dont . Inf. aux conditions générales d'entrée et de séjour des étrangers	68 510	77 948	13,78%
. Aide à l'entrée, à la circulation et au séjour des étrangers	2 612	3 264	24,96%
<i>* Destructions et dégradations de biens</i>	535 516	493 762	-7,80%
- Attentats par explosifs contre les biens publics	109	82	-24,77%
- Attentats par explosifs contre les biens privés	217	266	22,58%
- Incendies volontaires contre les biens publics	7 109	5 916	-16,78%
- Incendies volontaires contre les biens privés	43 231	38 027	-12,04%
- Autres destructions et dégradations de biens publics	46 192	44 608	-3,43%
- Destructions et dégradations de véhicules privés	263 243	243 489	-7,50%
- Autres destructions et dégradations de biens privés	175 415	161 374	-8,00%
<i>* Délits divers</i>	206 836	202 858	-1,92%
- Faux documents de circulation des véhicules	3 189	3 177	-0,38%
- Faux documents d'identité et autres documents administratifs	11 777	10 565	-10,29%
- Violences à dépositaires de l'autorité	23 373	24 851	6,32%
- Outrages à dépositaires de l'autorité	31 743	31 827	0,26%
- Atteintes aux intérêts fondamentaux de la Nation	560	501	-10,54%
- Port et détention d'armes prohibées	25 482	26 507	4,02%
- Délits d'interdiction de séjour et de paraître	353	295	-16,43%
- Délits de débits de boisson et infractions à la réglementation sur l'alcool et le tabac	883	715	-19,03%
- Fraudes alimentaires et infractions à l'hygiène	594	497	-16,33%
- Autres délits contre la santé publique et la réglementation des professions médicales	161	187	16,15%
- Délits des courses et jeux	235	162	-31,06%
- Pêche, chasse et atteintes à l'environnement	3 383	3 487	3,07%
dont atteintes à l'environnement	1 822	1 874	2,85%
- Destructions, cruautés et autres délits envers les animaux	2 623	2 351	-10,37%
- Autres délits divers	102 480	97 736	-4,63%

TITRE III

RÉPRESSION ET DÉMOGRAPHIE CRIMINELLE

A - LE RÉSULTAT DES ENQUÊTES

1 - LES FAITS ÉLUCIDÉS

2 - LES MESURES DE GARDE A VUE

B - LA POPULATION DÉLINQUANTE

1 - LES PERSONNES MISES EN CAUSE PAR SEXE

2 - LES PERSONNES MISES EN CAUSE PAR ÂGE

3 - LES ÉTRANGERS MIS EN CAUSE

A - LE RÉSULTAT DES ENQUÊTES

		Crimes et délits					Total	
		Vols (y compris recels)	Escroqueries et infractions économiques et financières	Crimes et délits contre les personnes	Autres infractions (dont stupéfiants)			
Faits constatés	Nombre	2 080 182	334 064	375 414	935 928	3 725 588		
	Variation 2005 - 2006	-2,73%	4,83%	5,80%	-2,89%	-1,33%		
Faits élucidés	Nombre	287 539	205 876	275 194	510 371	1 278 980		
	Variation 2005 - 2006	0,79%	-5,00%	6,48%	3,45%	2,01%		
Taux d'élucidation	2005	13,82%	61,63%	73,30%	54,53%	34,33%		
	2006	13,34%	68,00%	72,83%	51,19%	33,21%		
Gardes à vue	moins de 24 heures	Nombre	129 642	22 609	80 912	202 173	435 336	
	Variation 2005 - 2006	2,69%	5,61%	11,55%	9,57%	7,57%		
plus de 24 heures	Nombre	29 704	6 564	21 574	37 816	95 658		
	Variation 2005 - 2006	1,08%	-0,68%	8,77%	-0,55%	1,92%		
Personnes mises en cause	Total	Nombre	275 070	89 391	261 086	474 851	1 100 398	
		Variation 2005 - 2006	-0,58%	3,07%	6,70%	3,50%	3,14%	
	Libres	Nombre	252 626	85 939	246 960	451 079	1 036 604	
		Variation 2005 - 2006	0,15%	3,61%	7,35%	3,88%	3,72%	
	Ecroüées	Nombre	22 444	3 452	14 126	23 772	63 794	
		Variation 2005 - 2006	-8,15%	-8,65%	-3,58%	-3,24%	-5,40%	
	Françaises	Nombre	233 856	73 588	224 628	340 206	872 278	
		Variation 2005 - 2006	0,67%	1,89%	7,03%	2,25%	2,97%	
	Etrangères	Nombre	41 214	15 803	36 458	134 645	228 120	
		Variation 2005 - 2006	-7,13%	8,98%	4,68%	6,79%	3,79%	
	Hommes	moins de 18 ans	Nombre	72 919	2 457	34 537	63 647	173 560
			Var. 05 - 06	1,49%	3,45%	15,97%	0,34%	3,66%
18 ans et plus		Nombre	155 895	63 429	179 397	362 145	760 866	
		Var. 05 - 06	-1,65%	3,40%	5,57%	4,17%	3,18%	
Femmes	moins de 18 ans	Nombre	13 955	1 056	6 599	6 492	28 102	
		Var. 05 - 06	6,11%	4,35%	23,35%	-3,34%	7,14%	
18 ans et plus	Nombre	32 301	22 449	40 553	42 567	137 870		
	Var. 05 - 06	-2,63%	2,07%	2,31%	3,78%	1,51%		

Résultat des enquêtes en indice base 100 de 2002 à 2006 Année de référence : 1995

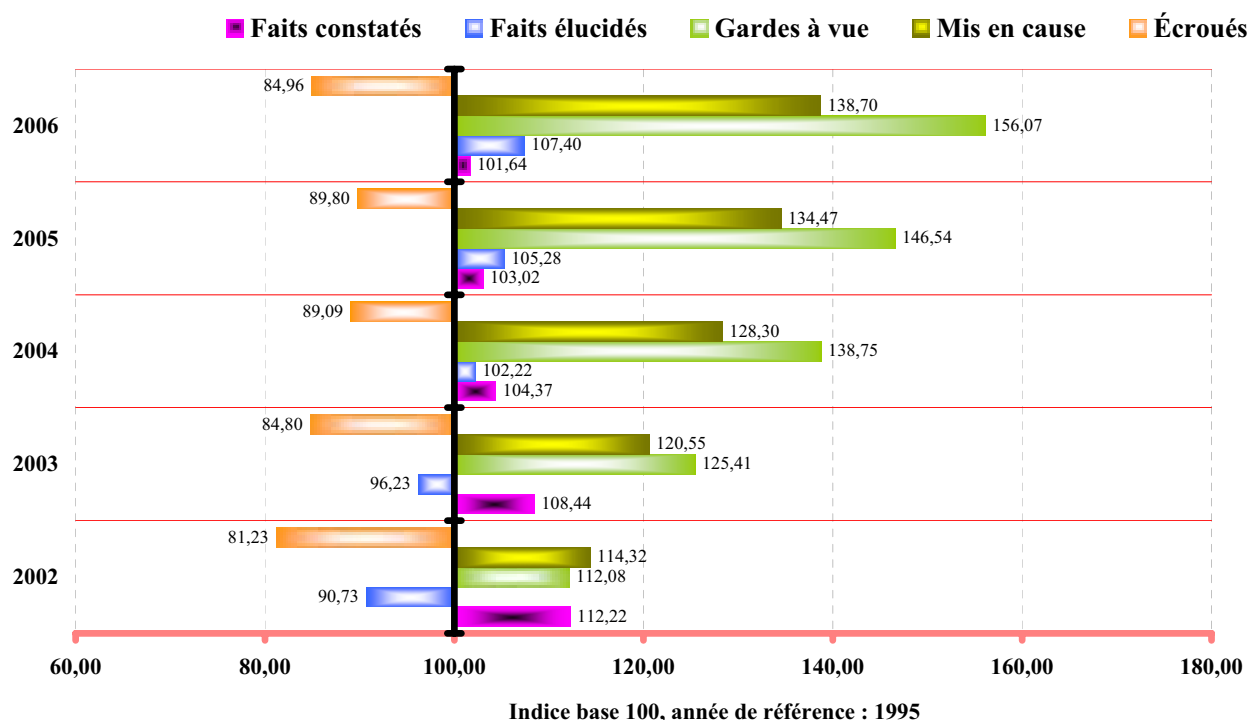

1- LES FAITS ÉLUCIDÉS

Pour procéder à une analyse pertinente des affaires élucidées, il faut obligatoirement tenir compte des remarques suivantes :

- Il convient d'examiner avec une très grande circonspection le rapport entre le nombre des faits constatés et le nombre des faits élucidés. C'est pour inciter à cette réflexion que l'expression « taux de réussite » n'est pas employée.

La première constatation qui s'impose à ce propos est qu'il n'y a pas de rapport immédiat entre les faits constatés au cours d'une année et les faits élucidés la même année car ceux-ci peuvent avoir été constatés au cours des années précédentes.

La seconde constatation est que l'arrestation d'une personne, auteur présumé d'infractions multiples, n'entraîne pas *ipso facto* l'élucidation de tous les faits qu'elle a commis et qui ont été constatés par le passé. Ainsi, malgré l'arrestation de leurs auteurs, certains crimes et délits constatés ne seront donc jamais comptabilisés dans la rubrique « élucidés ».

- Le rapport faits constatés / faits élucidés varie en fonction de la nature des infractions constatées. Pour certaines, il est égal à un, car le fait est nécessairement élucidé en même temps qu'il est constaté : c'est par exemple le cas de l'usage de stupéfiants. Pour d'autres, ce rapport a une valeur significative différente selon que les infractions sont presque toutes portées à la connaissance des services d'enquêtes (homicides, vols à main armée ...) ou peu révélées (certains vols ou certains viols ...), ou même encore révélées en raison d'un élément extérieur à l'infraction (vols remboursés par les assurances ...).

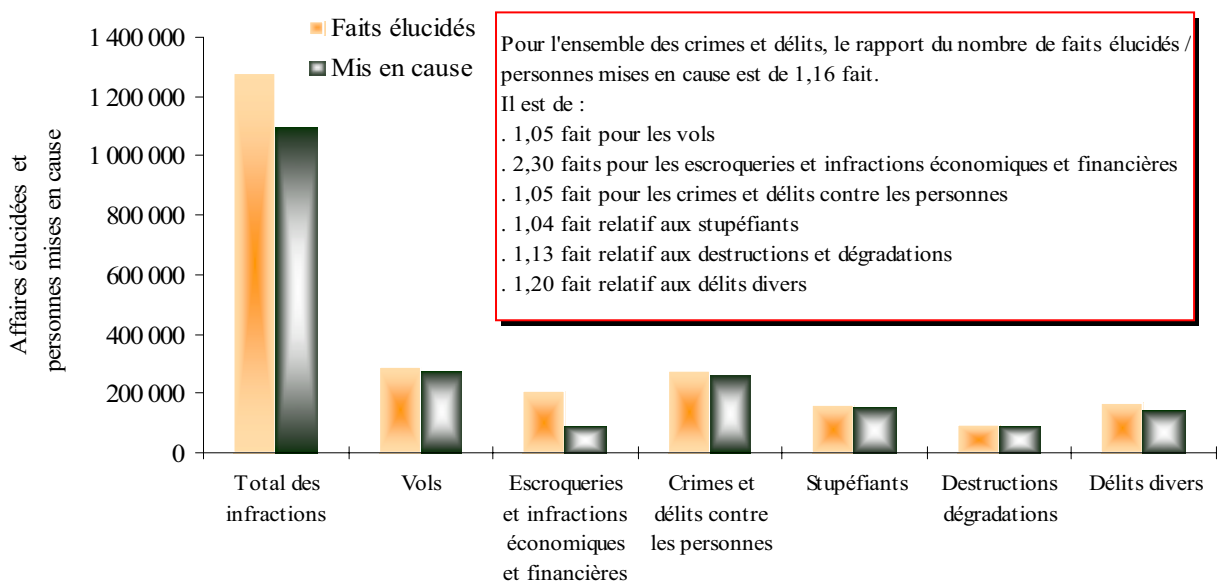
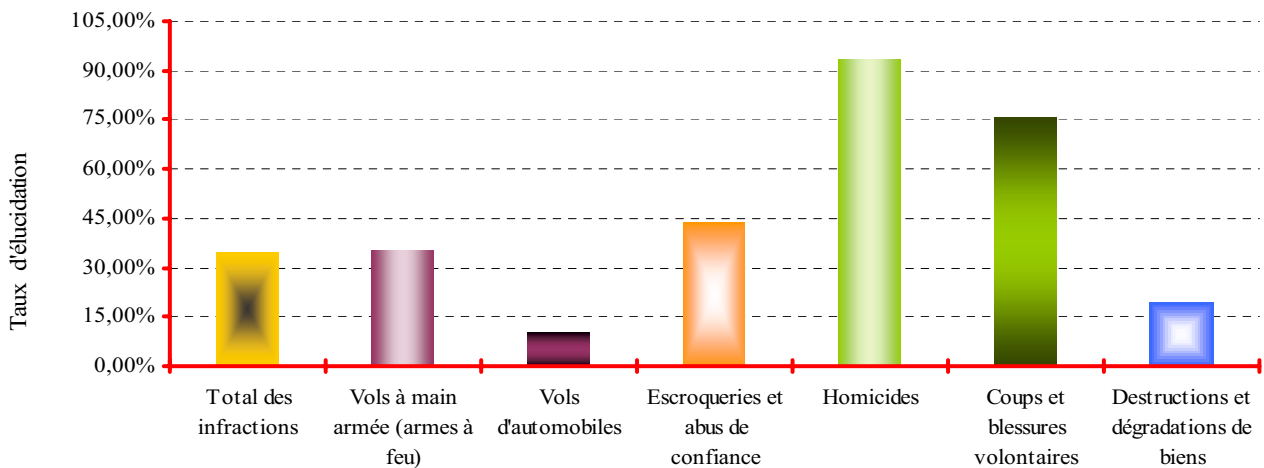

Infractions	Faits constatés	Faits élucidés	(%) Taux d'élucidation
TOTAL DES INFRACTIONS	3 725 588	1 278 980	34,33
Dont Délinquance de voie publique	1 757 864	202 831	11,54
1 - VOLS (y compris recels)	2 080 182	287 539	13,82
<i>* Vols à main armée (armes à feu)</i>	5 759	2 039	35,41
- Contre des établissements financiers ou des transporteurs de fonds	616	324	52,60
- Contre des établissements industriels et commerciaux	2 882	1 011	35,08
- Contre des particuliers à domicile	572	220	38,46
- Contre des particuliers et autres sur voie publique et autres lieux	1 689	484	28,66
<i>* Autres vols avec violences sans arme à feu</i>	121 431	15 946	13,13
- Contre des établissements	1 827	572	31,31
- Contre des particuliers à domicile	2 117	798	37,69
- Contre des particuliers et autres sur voie publique et autres lieux	117 487	14 576	12,41
dont sans arme contre des femmes	49 466	4 337	8,77
<i>* Vols avec entrée par ruse</i>	10 992	2 492	22,67
<i>* Cambriolages</i>	335 052	37 071	11,06
- De résidences principales	161 764	15 843	9,79
- De résidences secondaires	16 076	2 038	12,68
- De locaux industriels, commerciaux, financiers	87 605	11 121	12,69
- D'autres lieux	69 607	8 069	11,59
<i>* Vols liés à l'automobile et aux deux roues à moteur</i>	744 245	55 913	7,51
- Vols d'automobiles	157 437	16 006	10,17
- Vols de véhicules de transport avec fret	549	71	12,93
- Vols de véhicules motorisés à deux roues	85 167	6 908	8,11
- Vols à la roulotte et d'accessoires sur véhicules immatriculés	501 092	32 928	6,57
<i>* Autres vols simples au préjudice de particuliers</i>	657 051	54 616	8,31
- Vols à la tire	104 595	3 602	3,44
- Autres vols au préjudice de particuliers dans des locaux ou lieux publics	350 212	21 865	6,24
- Autres vols au préjudice de particuliers dans des locaux ou lieux privés	202 244	29 149	14,41
<i>* Autres vols simples (à l'étalage, chantiers, etc...)</i>	165 805	76 758	46,29
- Vols à l'étalage	60 348	54 670	90,59
- Vols sur chantiers	16 962	1 956	11,53
- Vols sur exploitations agricoles	5 923	518	8,75
- Autres vols au préjudice d'établissements publics ou privés	82 572	19 614	23,75
<i>* Recels</i>	39 847	42 704	107,17
2 - ESCROQUERIES ET INFRACTIONS ÉCONOMIQUES ET FINANCIÈRES	334 064	205 876	61,63
<i>* Escroqueries, faux et contrefaçons</i>	306 392	171 262	55,90
- Escroqueries et abus de confiance	163 111	70 949	43,50
- Falsifications, usages de chèques volés	77 462	78 889	101,84
- Falsifications, usages de cartes de crédit	53 755	9 460	17,60
- Contrefaçons et fraudes industrielles et commerciales (sauf fraudes alimentaires)	1 957	3 069	156,82
- Contrefaçons littéraires et artistiques	350	1 064	304,00
- Faux en écriture publique et authentique	2 151	1 837	85,40
- Faux en écriture privée de commerce et de banque	5 642	4 671	82,79
- Fausse monnaie	1 964	1 323	67,36
<i>* Délinquance économique et financière</i>	20 673	24 809	120,01
- Banqueroutes, abus de biens sociaux et autres délits de société	1 893	2 033	107,40
- Fraudes fiscales	870	1 020	117,24
- Infractions à l'exercice d'une profession réglementée (sauf professions médicales)	1 280	1 684	131,56
- Urbanisme et construction	2 158	3 286	152,27
- Prix, publicité, concurrence	14 472	16 786	115,99
- Achats / ventes sans facture	501	968	193,21
- Autres délits économiques et financiers	475	609	128,21
. Travail clandestin	8 420	9 836	116,82
. Emploi d'étranger sans titre de travail	1 893	2 047	108,14
. Marchandage - prêt de main d'œuvre	320	377	117,81
<i>* Infractions à la législation sur les chèques (sauf usage de chèques volés)</i>	6 999	9 805	140,09

Infractions	Faits constatés	Faits élucidés	(%) Taux d'élucidation
3 - CRIMES ET DELITS CONTRE LES PERSONNES	375 414	275 194	73,30
<i>* Homicides</i>	879	819	93,17
- Règlements de comptes entre malfaiteurs	86	38	44,19
- Homicides pour vols et à l'occasion de vols	36	39	108,33
- Homicides pour d'autres motifs	676	669	98,96
- Homicides commis d'enfants de moins de 15 ans	81	73	90,12
<i>* Tentatives d'homicides</i>	1 058	928	87,71
- Pour vols ou à l'occasion de vols	47	30	63,83
- Pour d'autres motifs	1 011	898	88,82
<i>* Coups et blessures volontaires</i>	164 541	124 692	75,78
- Suivis de mort	182	150	82,42
- Non suivis de mort	164 359	124 542	75,77
<i>* Autres atteintes volontaires contre les personnes</i>	114 665	76 711	66,90
- Prises d'otages, séquestrations	2 288	1 480	64,69
- Violations de domicile	8 106	5 795	71,49
- Menaces ou chantages	77 016	52 385	68,02
- Atteintes à la dignité et à la personnalité	27 255	17 051	62,56
<i>* Atteintes aux mœurs</i>	39 191	30 638	78,18
- Proxénétisme	464	455	98,06
- Viols	9 784	7 464	76,29
dont sur mineur(e)s	5 341	4 387	82,14
- Harcèlements sexuels et autres agressions sexuelles	13 080	10 042	76,77
dont sur mineur(e)s	8 257	7 113	86,15
- Autres atteintes aux mœurs	15 863	12 677	79,92
<i>* Infractions contre la famille et l'enfant</i>	55 080	41 406	75,17
- Violences, mauvais traitements et abandons d'enfant	13 496	10 678	79,12
- Délits au sujet de la garde des mineurs	26 909	19 182	71,28
- Non versement de pension alimentaire	14 675	11 546	78,68
4 - AUTRES INFRACTIONS (dont stupéfiants)	935 928	510 371	54,53
<i>* Infractions à la législation sur les stupéfiants</i>	151 487	158 357	104,54
- Trafic / revente sans usage	5 792	6 175	106,61
- Usage-revente	17 034	18 236	107,06
- Usage (consommation)	115 917	119 882	103,42
- Autres infractions à la législation sur les stupéfiants	12 744	14 064	110,36
<i>* Délits à la police des étrangers</i>	87 821	88 322	100,57
dont . Inf. aux conditions générales d'entrée et de séjour des étrangers	77 948	78 305	100,46
. Aide à l'entrée, à la circulation et au séjour des étrangers	3 264	3 357	102,85
<i>* Destructures et dégradations de biens</i>	493 762	97 111	19,67
- Attentats par explosifs contre les biens publics	82	15	18,29
- Attentats par explosifs contre les biens privés	266	33	12,41
- Incendies volontaires contre les biens publics	5 916	1 772	29,95
- Incendies volontaires contre les biens privés	38 027	6 013	15,81
- Autres destructions et dégradations de biens publics	44 608	14 765	33,10
- Destructions et dégradations de véhicules privés	243 489	37 209	15,28
- Autres destructions et dégradations de biens privés	161 374	37 304	23,12
<i>* Délits divers</i>	202 858	166 581	82,12
- Faux documents de circulation des véhicules	3 177	3 058	96,25
- Faux documents d'identité et autres documents administratifs	10 565	10 981	103,94
- Violences à dépositaires de l'autorité	24 851	23 520	94,64
- Outrages à dépositaires de l'autorité	31 827	31 388	98,62
- Atteintes aux intérêts fondamentaux de la Nation	501	504	100,60
- Port et détention d'armes prohibées	26 507	26 811	101,15
- Délits d'interdiction de séjour et de paraître	295	322	109,15
- Délits de débits de boisson et infractions à la réglementation sur l'alcool et le tabac	715	798	111,61
- Fraudes alimentaires et infractions à l'hygiène	497	849	170,82
- Autres délits contre la santé publique et la réglementation des professions médicales	187	190	101,60
- Délits des courses et jeux	162	164	101,23
- Pêche, chasse et atteintes à l'environnement	3 487	4 022	115,34
dont atteintes à l'environnement	1 874	2 083	111,15
- Destructions, cruautés et autres délits envers les animaux	2 351	1 019	43,34
- Autres délits divers	97 736	62 955	64,41

2 - LES MESURES DE GARDE A VUE

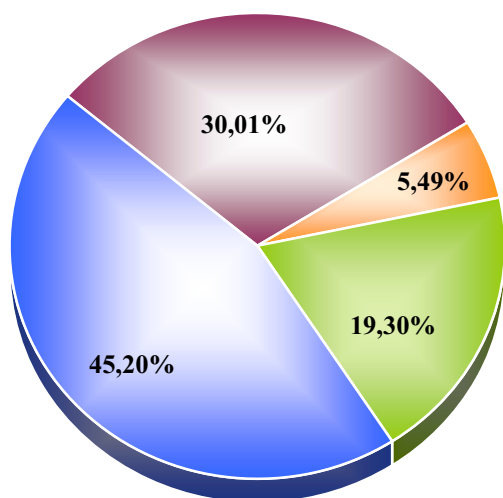

Répartition des mesures de garde à vue par catégories d'infractions en 2006

- Vols (y compris recels)
- Escroqueries et infractions économiques et financières
- Crimes et délits contre les personnes
- Autres infractions (dont stupéfiants)

Évolution des mesures de garde à vue par catégories d'infractions

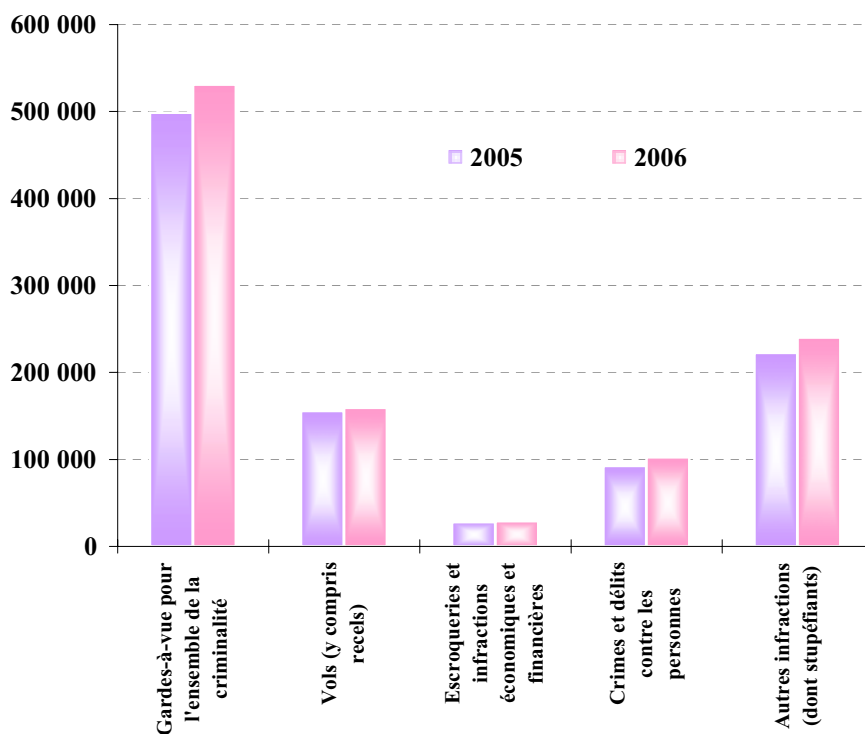

- Gardes à vue de 24 h maximum.
- Gardes à vue de plus de 24 h.

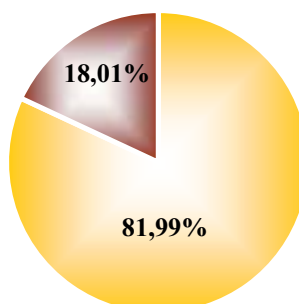

Répartition des mesures de garde à vue selon leur durée, en 2006

Infractions	Gardes à vue			% GAV + de
	de 24 heures maximum	24 heures et +	Total	24 heures / au total
TOTAL DES INFRACTIONS	435 336	95 658	530 994	18,01
Dont Délinquance de voie publique	86 734	21 919	108 653	20,17
1 - VOLS (y compris recels)	129 642	29 704	159 346	18,64
<i>* Vols à main armée (armes à feu)</i>	<i>1 177</i>	<i>1 543</i>	<i>2 720</i>	<i>56,73</i>
- Contre des établissements financiers ou des transporteurs de fonds	211	269	480	56,04
- Contre des établissements industriels et commerciaux	564	689	1 253	54,99
- Contre des particuliers à domicile	140	252	392	64,29
- Contre des particuliers et autres sur voie publique et autres lieux	262	333	595	55,97
<i>* Autres vols avec violences sans arme à feu</i>	<i>12 533</i>	<i>4 417</i>	<i>16 950</i>	<i>26,06</i>
- Contre des établissements	426	202	628	32,17
- Contre des particuliers à domicile	449	278	727	38,24
- Contre des particuliers et autres sur voie publique et autres lieux	11 658	3 937	15 595	25,25
dont sans arme contre des femmes	3 250	1 062	4 312	24,63
<i>* Vols avec entrée par ruse</i>	<i>636</i>	<i>304</i>	<i>940</i>	<i>32,34</i>
<i>* Cambriolages</i>	<i>18 964</i>	<i>6 951</i>	<i>25 915</i>	<i>26,82</i>
- De résidences principales	7 144	3 001	10 145	29,58
- De résidences secondaires	715	266	981	27,12
- De locaux industriels, commerciaux, financiers	6 831	2 634	9 465	27,83
- D'autres lieux	4 274	1 050	5 324	19,72
<i>* Vols liés à l'automobile et aux deux roues à moteur</i>	<i>26 621</i>	<i>5 984</i>	<i>32 605</i>	<i>18,35</i>
- Vols d'automobiles	7 605	2 378	9 983	23,82
- Vols de véhicules de transport avec fret	31	33	64	51,56
- Vols de véhicules motorisés à deux roues	4 500	499	4 999	9,98
- Vols à la roulotte et d'accessoires sur véhicules immatriculés	14 485	3 074	17 559	17,51
<i>* Autres vols simples au préjudice de particuliers</i>	<i>18 657</i>	<i>2 640</i>	<i>21 297</i>	<i>12,40</i>
- Vols à la tire	2 068	421	2 489	16,91
- Autres vols au préjudice de particuliers dans des locaux ou lieux publics	8 678	1 068	9 746	10,96
- Autres vols au préjudice de particuliers dans des locaux ou lieux privés	7 911	1 151	9 062	12,70
<i>* Autres vols simples (à l'étalage, chantiers, etc...)</i>	<i>28 889</i>	<i>2 763</i>	<i>31 652</i>	<i>8,73</i>
- Vols à l'étalage	18 098	1 339	19 437	6,89
- Vols sur chantiers	1 359	148	1 507	9,82
- Vols sur exploitations agricoles	116	27	143	18,88
- Autres vols au préjudice d'établissements publics ou privés	9 316	1 249	10 565	11,82
<i>* Recels</i>	<i>22 165</i>	<i>5 102</i>	<i>27 267</i>	<i>18,71</i>
2 - ESCROQUERIES ET INFRACTIONS ÉCONOMIQUES ET FINANCIÈRES	22 609	6 564	29 173	22,50
<i>* Escroqueries, faux et contrefaçons</i>	<i>18 042</i>	<i>5 088</i>	<i>23 130</i>	<i>22,00</i>
- Escroqueries et abus de confiance	11 581	3 075	14 656	20,98
- Falsifications, usages de chèques volés	3 064	618	3 682	16,78
- Falsifications, usages de cartes de crédit	1 036	606	1 642	36,91
- Contrefaçons et fraudes industrielles et commerciales (sauf fraudes alimentaires)	540	230	770	29,87
- Contrefaçons littéraires et artistiques	94	19	113	16,81
- Faux en écriture publique et authentique	259	76	335	22,69
- Faux en écriture privée de commerce et de banque	750	204	954	21,38
- Fausse monnaie	718	260	978	26,58
<i>* Délinquance économique et financière</i>	<i>4 269</i>	<i>1 436</i>	<i>5 705</i>	<i>25,17</i>
- Banqueroutes, abus de biens sociaux et autres délits de société	654	324	978	33,13
- Fraudes fiscales	108	30	138	21,74
- Infractions à l'exercice d'une profession réglementée (sauf professions médicales)	168	35	203	17,24
- Urbanisme et construction	22	4	26	15,38
- Prix, publicité, concurrence	3 317	1 043	4 360	23,92
- Achats / ventes sans facture	37	9	46	19,57
- Autres délits économiques et financiers	46	5	51	9,80
. Travail clandestin	2 044	483	2 527	19,11
. Emploi d'étranger sans titre de travail	352	64	416	15,38
. Marchandage - prêt de main d'œuvre	50	12	62	19,35
<i>* Infractions à la législation sur les chèques (sauf usage de chèques volés)</i>	<i>298</i>	<i>40</i>	<i>338</i>	<i>11,83</i>

Infractions	Gardes à vue			% GAV + de
	de 24 heures maximum	24 heures et +	Total	24 heures / au total
3 - CRIMES ET DELITS CONTRE LES PERSONNES	80 912	21 574	102 486	21,05
<i>* Homicides</i>	384	640	1 024	62,50
- Règlements de comptes entre malfaiteurs	29	24	53	45,28
- Homicides pour vols et à l'occasion de vols	4	32	36	88,89
- Homicides pour d'autres motifs	323	551	874	63,04
- Homicides commis d'enfants de moins de 15 ans	28	33	61	54,10
<i>* Tentatives d'homicides</i>	386	637	1 023	62,27
- Pour vols ou à l'occasion de vols	5	10	15	66,67
- Pour d'autres motifs	381	627	1 008	62,20
<i>* Coups et blessures volontaires</i>	46 744	10 193	56 937	17,90
- Suivis de mort	65	114	179	63,69
- Non suivis de mort	46 679	10 079	56 758	17,76
<i>* Autres atteintes volontaires contre les personnes</i>	15 558	3 369	18 927	17,80
- Prises d'otages, séquestrations	673	682	1 355	50,33
- Violations de domicile	1 495	182	1 677	10,85
- Menaces ou chantages	11 842	2 297	14 139	16,25
- Atteintes à la dignité et à la personnalité	1 548	208	1 756	11,85
<i>* Atteintes aux mœurs</i>	14 835	6 149	20 984	29,30
- Proxénétisme	376	530	906	58,50
- Viols	3 190	3 036	6 226	48,76
dont sur mineur(e)s	1 733	1 622	3 355	48,35
- Harcèlements sexuels et autres agressions sexuelles	3 684	1 543	5 227	29,52
dont sur mineur(e)s	2 506	1 106	3 612	30,62
- Autres atteintes aux mœurs	7 585	1 040	8 625	12,06
<i>* Infractions contre la famille et l'enfant</i>	3 005	586	3 591	16,32
- Violences, mauvais traitements et abandons d'enfant	2 388	524	2 912	17,99
- Délits au sujet de la garde des mineurs	484	54	538	10,04
- Non versement de pension alimentaire	133	8	141	5,67
4 - AUTRES INFRACTIONS (dont stupéfiants)	202 173	37 816	239 989	15,76
<i>* Infractions à la législation sur les stupéfiants</i>	53 287	19 101	72 388	26,39
- Trafic / revente sans usage	3 613	6 489	10 102	64,23
- Usage-revente	6 490	6 820	13 310	51,24
- Usage (consommation)	39 767	4 395	44 162	9,95
- Autres infractions à la législation sur les stupéfiants	3 417	1 397	4 814	29,02
<i>* Délits à la police des étrangers</i>	67 274	5 271	72 545	7,27
dont . Inf. aux conditions générales d'entrée et de séjour des étrangers	61 916	4 040	65 956	6,13
. Aide à l'entrée, à la circulation et au séjour des étrangers	1 469	855	2 324	36,79
<i>* Destructures et dégradations de biens</i>	30 682	5 129	35 811	14,32
- Attentats par explosifs contre les biens publics	12	8	20	40,00
- Attentats par explosifs contre les biens privés	29	34	63	53,97
- Incendies volontaires contre les biens publics	1 235	405	1 640	24,70
- Incendies volontaires contre les biens privés	3 446	1 549	4 995	31,01
- Autres destructions et dégradations de biens publics	5 662	698	6 360	10,97
- Destructions et dégradations de véhicules privés	9 865	1 318	11 183	11,79
- Autres destructions et dégradations de biens privés	10 433	1 117	11 550	9,67
<i>* Délits divers</i>	50 930	8 315	59 245	14,03
- Faux documents de circulation des véhicules	955	143	1 098	13,02
- Faux documents d'identité et autres documents administratifs	2 394	756	3 150	24,00
- Violences à dépositaires de l'autorité	10 716	2 133	12 849	16,60
- Outrages à dépositaires de l'autorité	14 829	1 280	16 109	7,95
- Atteintes aux intérêts fondamentaux de la Nation	84	89	173	51,45
- Port et détention d'armes prohibées	7 582	1 028	8 610	11,94
- Délits d'interdiction de séjour et de paraître	150	28	178	15,73
- Délits de débits de boisson et infractions à la réglementation sur l'alcool et le tabac	59	14	73	19,18
- Fraudes alimentaires et infractions à l'hygiène	29	4	33	12,12
- Autres délits contre la santé publique et la réglementation des professions médicales	41	13	54	24,07
- Délits des courses et jeux	186	68	254	26,77
- Pêche, chasse et atteintes à l'environnement	102	15	117	12,82
dont atteintes à l'environnement	37	7	44	15,91
- Destructions, cruautés et autres délits envers les animaux	133	10	143	6,99
- Autres délits divers	13 670	2 734	16 404	16,67

B - LA POPULATION DÉLINQUANTE

Les chiffres relatifs aux personnes écrouées doivent être examinés en tenant compte du mode de collecte des données statistiques fournies en la matière par les différents services de police et de gendarmerie.

Ainsi, la plupart des services de police et unités de gendarmerie comptabilisent comme « écrouées » les personnes qui, après avoir été déférées devant un magistrat de l'ordre judiciaire, font l'objet d'une incarcération.

En revanche, les services de police de la région parisienne (Préfecture de Police à Paris et petite couronne) retiennent comme « écrouées » les personnes qui font l'objet d'un déferement devant l'autorité judiciaire parce qu'il n'est pas possible pour eux de distinguer les personnes réellement écrouées de celles qui sont remises en liberté après leur présentation devant un magistrat en raison du « filtre » préalable que constitue le dépôt du TGI de PARIS.

Le seul fait de comptabiliser comme « écrouées » les personnes transportées vers le dépôt entraîne une surélévation du chiffre national des personnes réellement incarcérées après leur présentation à un magistrat.

Cette distorsion, difficilement chiffrable en l'état actuel, conduit à analyser les données relatives aux personnes écrouées en tenant compte de cette réserve.

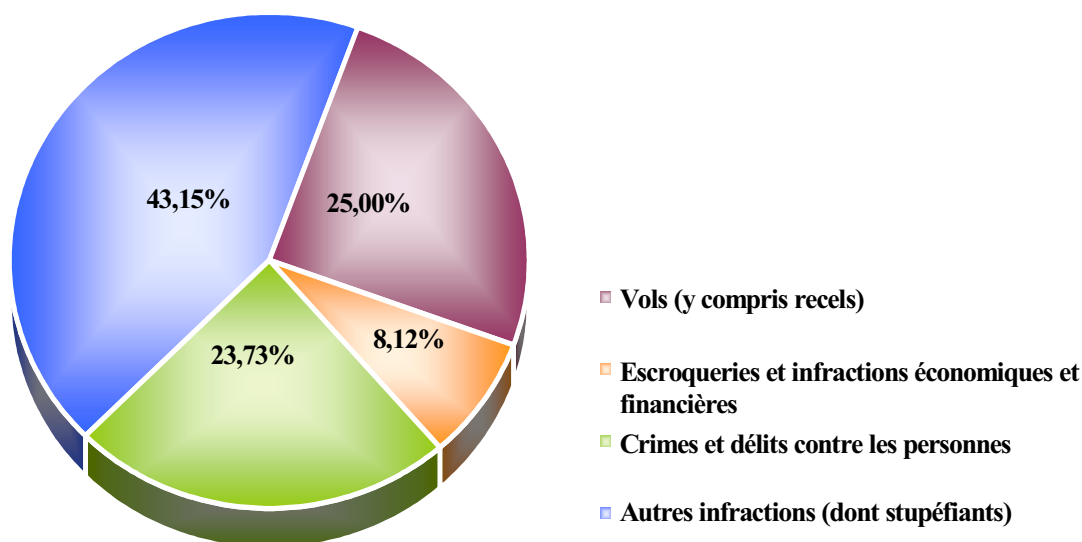

Évolution du nombre des personnes mises en cause (de 1996 à 2006)

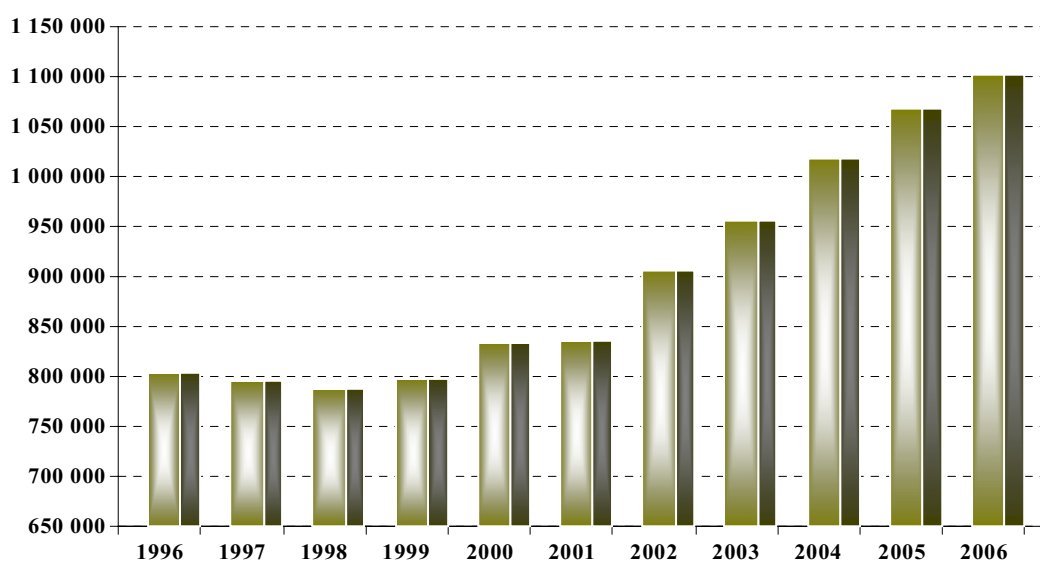

Infractions	Total des mis en cause	Laissés libres	% laissés libres / au total	Ecroués	% écroués par rapport au total
TOTAL DES INFRACTIONS	1 100 398	1 036 604	94,20	63 794	5,80
Dont Délinquance de voie publique	181 714	165 239	90,93	16 475	9,07
1 - VOLS (y compris recels)	275 070	252 626	91,84	22 444	8,16
<i>* Vols à main armée (armes à feu)</i>	<i>2 733</i>	<i>1 135</i>	<i>41,53</i>	<i>1 598</i>	<i>58,47</i>
- Contre des établissements financiers ou des transporteurs de fonds	483	155	32,09	328	67,91
- Contre des établissements industriels et commerciaux	1 258	550	43,72	708	56,28
- Contre des particuliers à domicile	363	123	33,88	240	66,12
- Contre des particuliers et autres sur voie publique et autres lieux	629	307	48,81	322	51,19
<i>* Autres vols avec violences sans arme à feu</i>	<i>19 742</i>	<i>16 010</i>	<i>81,10</i>	<i>3 732</i>	<i>18,90</i>
- Contre des établissements	682	476	69,79	206	30,21
- Contre des particuliers à domicile	910	643	70,66	267	29,34
- Contre des particuliers et autres sur voie publique et autres lieux	18 150	14 891	82,04	3 259	17,96
dont sans arme contre des femmes	4 941	3 979	80,53	962	19,47
<i>* Vols avec entrée par ruse</i>	<i>1 558</i>	<i>1 313</i>	<i>84,27</i>	<i>245</i>	<i>15,73</i>
<i>* Cambriolages</i>	<i>35 752</i>	<i>30 891</i>	<i>86,40</i>	<i>4 861</i>	<i>13,60</i>
- De résidences principales	13 677	11 483	83,96	2 194	16,04
- De résidences secondaires	1 687	1 523	90,28	164	9,72
- De locaux industriels, commerciaux, financiers	11 897	9 969	83,79	1 928	16,21
- D'autres lieux	8 491	7 916	93,23	575	6,77
<i>* Vols liés à l'automobile et aux deux roues à moteur</i>	<i>43 829</i>	<i>39 737</i>	<i>90,66</i>	<i>4 092</i>	<i>9,34</i>
- Vols d'automobiles	12 931	11 245	86,96	1 686	13,04
- Vols de véhicules de transport avec fret	76	52	68,42	24	31,58
- Vols de véhicules motorisés à deux roues	7 870	7 589	96,43	281	3,57
- Vols à la roulotte et d'accessoires sur véhicules immatriculés	22 952	20 851	90,85	2 101	9,15
<i>* Autres vols simples au préjudice de particuliers</i>	<i>48 206</i>	<i>45 195</i>	<i>93,75</i>	<i>3 011</i>	<i>6,25</i>
- Vols à la tire	3 854	2 910	75,51	944	24,49
- Autres vols au préjudice de particuliers dans des locaux ou lieux publics	20 552	19 264	93,73	1 288	6,27
- Autres vols au préjudice de particuliers dans des locaux ou lieux privés	23 800	23 021	96,73	779	3,27
<i>* Autres vols simples (à l'étalage, chantiers, etc...)</i>	<i>81 333</i>	<i>79 134</i>	<i>97,30</i>	<i>2 199</i>	<i>2,70</i>
- Vols à l'étalage	57 303	55 881	97,52	1 422	2,48
- Vols sur chantiers	2 440	2 367	97,01	73	2,99
- Vols sur exploitations agricoles	596	585	98,15	11	1,85
- Autres vols au préjudice d'établissements publics ou privés	20 994	20 301	96,70	693	3,30
<i>* Recels</i>	<i>41 917</i>	<i>39 211</i>	<i>93,54</i>	<i>2 706</i>	<i>6,46</i>
2 - ESCROQUERIES ET INFRACTIONS ÉCONOMIQUES ET FINANCIÈRES	89 391	85 939	96,14	3 452	3,86
<i>* Escroqueries, faux et contrefaçons</i>	<i>63 301</i>	<i>60 319</i>	<i>95,29</i>	<i>2 982</i>	<i>4,71</i>
- Escroqueries et abus de confiance	42 819	41 062	95,90	1 757	4,10
- Falsifications, usages de chèques volés	9 275	8 906	96,02	369	3,98
- Falsifications, usages de cartes de crédit	3 496	3 053	87,33	443	12,67
- Contrefaçons et fraudes industrielles et commerciales (sauf fraudes alimentaires)	1 447	1 317	91,02	130	8,98
- Contrefaçons littéraires et artistiques	255	251	98,43	4	1,57
- Faux en écriture publique et authentique	1 264	1 216	96,20	48	3,80
- Faux en écriture privée de commerce et de banque	3 204	3 115	97,22	89	2,78
- Fausse monnaie	1 541	1 399	90,79	142	9,21
<i>* Délinquance économique et financière</i>	<i>23 151</i>	<i>22 724</i>	<i>98,16</i>	<i>427</i>	<i>1,84</i>
- Banqueroutes, abus de biens sociaux et autres délits de société	2 080	2 006	96,44	74	3,56
- Fraudes fiscales	955	945	98,95	10	1,05
- Infractions à l'exercice d'une profession réglementée (sauf professions médicales)	1 448	1 443	99,65	5	0,35
- Urbanisme et construction	3 234	3 231	99,91	3	0,09
- Prix, publicité, concurrence	15 434	15 099	97,83	335	2,17
- Achats / ventes sans facture	847	846	99,88	1	0,12
- Autres délits économiques et financiers	359	356	99,16	3	0,84
. Travail clandestin	9 644	9 523	98,75	121	1,25
. Emploi d'étranger sans titre de travail	1 077	1 066	98,98	11	1,02
. Marchandage - prêt de main d'œuvre	321	319	99,38	2	0,62
<i>* Infractions à la législation sur les chèques (sauf usage de chèques volés)</i>	<i>2 939</i>	<i>2 896</i>	<i>98,54</i>	<i>43</i>	<i>1,46</i>

Infractions	Total des mis en cause	Laissés libres	% laissés libres / au total	Ecroués	% écroués par rapport au total
3 - CRIMES ET DELITS CONTRE LES PERSONNES	261 086	246 960	94,59	14 126	5,41
<i>* Homicides</i>	917	376	41,00	541	59,00
- Règlements de comptes entre malfaiteurs	50	31	62,00	19	38,00
- Homicides pour vols et à l'occasion de vols	37	10	27,03	27	72,97
- Homicides pour d'autres motifs	759	289	38,08	470	61,92
- Homicides commis d'enfants de moins de 15 ans	71	46	64,79	25	35,21
<i>* Tentatives d'homicides</i>	897	330	36,79	567	63,21
- Pour vols ou à l'occasion de vols	20	5	25,00	15	75,00
- Pour d'autres motifs	877	325	37,06	552	62,94
<i>* Coups et blessures volontaires</i>	130 152	123 247	94,69	6 905	5,31
- Suivis de mort	163	83	50,92	80	49,08
- Non suivis de mort	129 989	123 164	94,75	6 825	5,25
<i>* Autres atteintes volontaires contre les personnes</i>	61 784	58 959	95,43	2 825	4,57
- Prises d'otages, séquestrations	1 462	929	63,54	533	36,46
- Violations de domicile	5 227	5 098	97,53	129	2,47
- Menaces ou chantages	39 971	37 923	94,88	2 048	5,12
- Atteintes à la dignité et à la personnalité	15 124	15 009	99,24	115	0,76
<i>* Atteintes aux mœurs</i>	27 350	24 302	88,86	3 048	11,14
- Proxénétisme	883	555	62,85	328	37,15
- Viols	6 687	5 225	78,14	1 462	21,86
dont sur mineur(e)s	3 822	3 123	81,71	699	18,29
- Harcèlements sexuels et autres agressions sexuelles	7 589	6 979	91,96	610	8,04
dont sur mineur(e)s	5 267	4 912	93,26	355	6,74
- Autres atteintes aux mœurs	12 191	11 543	94,68	648	5,32
<i>* Infractions contre la famille et l'enfant</i>	39 986	39 746	99,40	240	0,60
- Violences, mauvais traitements et abandons d'enfant	10 236	10 048	98,16	188	1,84
- Délits au sujet de la garde des mineurs	18 535	18 501	99,82	34	0,18
- Non versement de pension alimentaire	11 215	11 197	99,84	18	0,16
4 - AUTRES INFRACTIONS (dont stupéfiants)	474 851	451 079	94,99	23 772	5,01
<i>* Infractions à la législation sur les stupéfiants</i>	152 124	141 159	92,79	10 965	7,21
- Trafic / revente sans usage	10 627	5 612	52,81	5 015	47,19
- Usage-revente	16 800	13 797	82,13	3 003	17,88
- Usage (consommation)	112 224	110 133	98,14	2 091	1,86
- Autres infractions à la législation sur les stupéfiants	12 473	11 617	93,14	856	6,86
<i>* Délits à la police des étrangers</i>	98 686	95 135	96,40	3 551	3,60
dont . Inf. aux conditions générales d'entrée et de séjour des étrangers	90 362	88 348	97,77	2 014	2,23
. Aide à l'entrée, à la circulation et au séjour des étrangers	3 354	2 932	87,42	422	12,58
<i>* Destructions et dégradations de biens</i>	85 612	82 895	96,83	2 717	3,17
- Attentats par explosifs contre les biens publics	24	20	83,33	4	16,67
- Attentats par explosifs contre les biens privés	53	35	66,04	18	33,96
- Incendies volontaires contre les biens publics	2 254	2 070	91,84	184	8,16
- Incendies volontaires contre les biens privés	6 204	5 448	87,81	756	12,19
- Autres destructions et dégradations de biens publics	16 941	16 526	97,55	415	2,45
- Destructions et dégradations de véhicules privés	26 757	26 135	97,68	622	2,32
- Autres destructions et dégradations de biens privés	33 379	32 661	97,85	718	2,15
<i>* Délits divers</i>	138 429	131 890	95,28	6 539	4,72
- Faux documents de circulation des véhicules	2 474	2 386	96,44	88	3,56
- Faux documents d'identité et autres documents administratifs	5 143	4 684	91,08	459	8,92
- Violences à dépositaires de l'autorité	16 081	14 312	89,00	1 769	11,00
- Outrages à dépositaires de l'autorité	26 836	25 701	95,77	1 135	4,23
- Atteintes aux intérêts fondamentaux de la Nation	635	620	97,64	15	2,36
- Port et détention d'armes prohibées	20 332	19 661	96,70	671	3,30
- Délits d'interdiction de séjour et de paraître	276	212	76,81	64	23,19
- Délits de débits de boisson et infractions à la réglementation sur l'alcool et le tabac	767	757	98,70	10	1,30
- Fraudes alimentaires et infractions à l'hygiène	764	762	99,74	2	0,26
- Autres délits contre la santé publique et la réglementation des professions médicales	186	184	98,92	2	1,08
- Délits des courses et jeux	364	328	90,11	36	9,89
- Pêche, chasse et atteintes à l'environnement	3 919	3 912	99,82	7	0,18
dont atteintes à l'environnement	2 001	1 996	99,75	5	0,25
- Destructions, cruautés et autres délits envers les animaux	1 000	995	99,50	5	0,50
- Autres délits divers	59 652	57 376	96,18	2 276	3,82

1- LES PERSONNES MISES EN CAUSE PAR SEXE

Répartition des personnes mises en cause par sexe pour le total des infractions

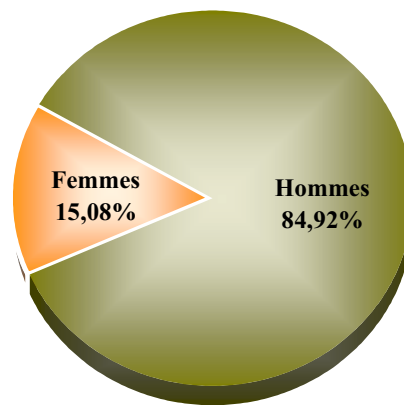

Participation des hommes et des femmes

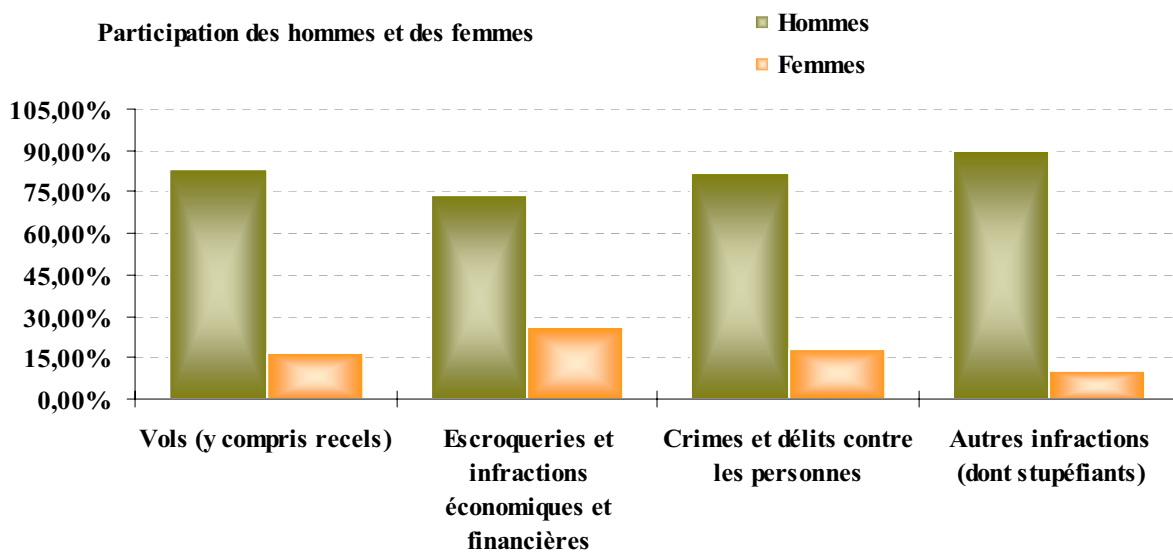

Part des femmes mises en cause par département et collectivité

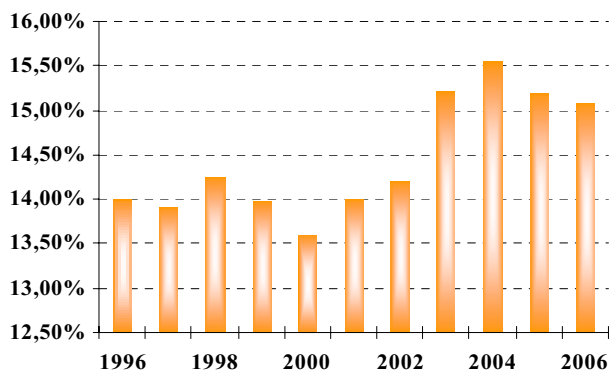
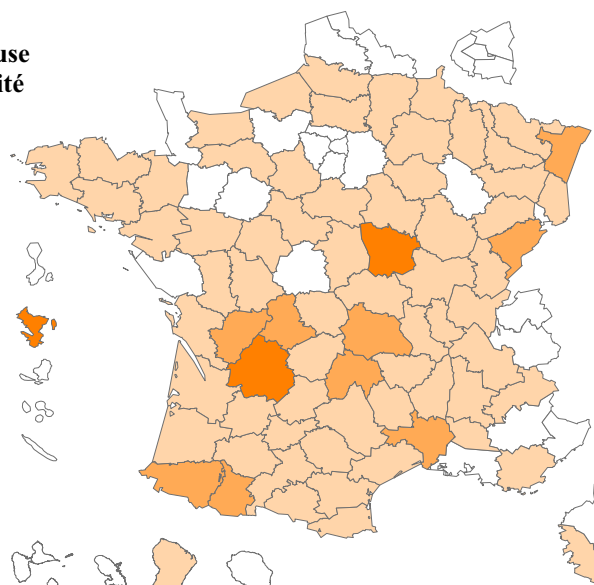
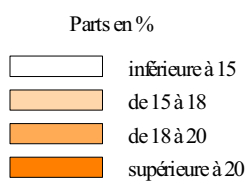

Évolution de la part des femmes mises en cause (de 1996 à 2006)

Infractions	Total des mis en cause	Hommes	% hommes par rapport au total	Femmes	% femmes par rapport au total
TOTAL DES INFRACTIONS	1 100 398	934 426	84,92	165 972	15,08
Dont Délinquance de voie publique	181 714	168 339	92,64	13 375	7,36
1 - VOLS (y compris recels)	275 070	228 814	83,18	46 256	16,82
<i>* Vols à main armée (armes à feu)</i>	2 733	2 621	95,90	112	4,10
- Contre des établissements financiers ou des transporteurs de fonds	483	467	96,69	16	3,31
- Contre des établissements industriels et commerciaux	1 258	1 214	96,50	44	3,50
- Contre des particuliers à domicile	363	338	93,11	25	6,89
- Contre des particuliers et autres sur voie publique et autres lieux	629	602	95,71	27	4,29
<i>* Autres vols avec violences sans arme à feu</i>	19 742	18 189	92,13	1 553	7,87
- Contre des établissements	682	592	86,80	90	13,20
- Contre des particuliers à domicile	910	826	90,77	84	9,23
- Contre des particuliers et autres sur voie publique et autres lieux	18 150	16 771	92,40	1 379	7,60
dont sans arme contre des femmes	4 941	4 067	82,31	874	17,69
<i>* Vols avec entrée par ruse</i>	1 558	1 331	85,43	227	14,57
<i>* Cambriolages</i>	35 752	33 350	93,28	2 402	6,72
- De résidences principales	13 677	12 282	89,80	1 395	10,20
- De résidences secondaires	1 687	1 560	92,47	127	7,53
- De locaux industriels, commerciaux, financiers	11 897	11 393	95,76	504	4,24
- D'autres lieux	8 491	8 115	95,57	376	4,43
<i>* Vols liés à l'automobile et aux deux roues à moteur</i>	43 829	42 353	96,63	1 476	3,37
- Vols d'automobiles	12 931	12 364	95,62	567	4,38
- Vols de véhicules de transport avec fret	76	72	94,74	4	5,26
- Vols de véhicules motorisés à deux roues	7 870	7 724	98,14	146	1,86
- Vols à la roulotte et d'accessoires sur véhicules immatriculés	22 952	22 193	96,69	759	3,31
<i>* Autres vols simples au préjudice de particuliers</i>	48 206	37 857	78,53	10 349	21,47
- Vols à la tire	3 854	2 999	77,82	855	22,18
- Autres vols au préjudice de particuliers dans des locaux ou lieux publics	20 552	16 781	81,65	3 771	18,35
- Autres vols au préjudice de particuliers dans des locaux ou lieux privés	23 800	18 077	75,95	5 723	24,05
<i>* Autres vols simples (à l'étalage, chantiers, etc...)</i>	81 333	56 336	69,27	24 997	30,73
- Vols à l'étalage	57 303	36 124	63,04	21 179	36,96
- Vols sur chantiers	2 440	2 332	95,57	108	4,43
- Vols sur exploitations agricoles	596	533	89,43	63	10,57
- Autres vols au préjudice d'établissements publics ou privés	20 994	17 347	82,63	3 647	17,37
<i>* Recels</i>	41 917	36 777	87,74	5 140	12,26
2 - ESCROQUERIES ET INFRACTIONS ÉCONOMIQUES ET FINANCIÈRES	89 391	65 886	73,71	23 505	26,29
<i>* Escroqueries, faux et contrefaçons</i>	63 301	44 830	70,82	18 471	29,18
- Escroqueries et abus de confiance	42 819	31 298	73,09	11 521	26,91
- Falsifications, usages de chèques volés	9 275	5 505	59,35	3 770	40,65
- Falsifications, usages de cartes de crédit	3 496	2 417	69,14	1 079	30,86
- Contrefaçons et fraudes industrielles et commerciales (sauf fraudes alimentaires)	1 447	1 254	86,66	193	13,34
- Contrefaçons littéraires et artistiques	255	224	87,84	31	12,16
- Faux en écriture publique et authentique	1 264	826	65,35	438	34,65
- Faux en écriture privée de commerce et de banque	3 204	2 112	65,92	1 092	34,08
- Fausse monnaie	1 541	1 194	77,48	347	22,52
<i>* Délinquance économique et financière</i>	23 151	19 250	83,15	3 901	16,85
- Banqueroutes, abus de biens sociaux et autres délits de société	2 080	1 684	80,96	396	19,04
- Fraudes fiscales	955	794	83,14	161	16,86
- Infractions à l'exercice d'une profession réglementée (sauf professions médicales)	1 448	1 226	84,67	222	15,33
- Urbanisme et construction	3 234	2 573	79,56	661	20,44
- Prix, publicité, concurrence	15 434	12 973	84,05	2 461	15,95
- Achats / ventes sans facture	847	698	82,41	149	17,59
- Autres délits économiques et financiers	359	309	86,07	50	13,93
. Travail clandestin	9 644	8 137	84,37	1 507	15,63
. Emploi d'étranger sans titre de travail	1 077	929	86,26	148	13,74
. Marchandage - prêt de main d'œuvre	321	294	91,59	27	8,41
<i>* Infractions à la législation sur les chèques (sauf usage de chèques volés)</i>	2 939	1 806	61,45	1 133	38,55

Infractions	Total des mis en cause	Hommes	% hommes par rapport au total	Femmes	% femmes par rapport au total
3 - CRIMES ET DELITS CONTRE LES PERSONNES	261 086	213 934	81,94	47 152	18,06
<i>* Homicides</i>	917	771	84,08	146	15,92
- Règlements de comptes entre malfaiteurs	50	44	88,00	6	12,00
- Homicides pour vols et à l'occasion de vols	37	31	83,78	6	16,22
- Homicides pour d'autres motifs	759	662	87,22	97	12,78
- Homicides commis d'enfants de moins de 15 ans	71	34	47,89	37	52,11
<i>* Tentatives d'homicides</i>	897	813	90,64	84	9,36
- Pour vols ou à l'occasion de vols	20	19	95,00	1	5,00
- Pour d'autres motifs	877	794	90,54	83	9,46
<i>* Coups et blessures volontaires</i>	130 152	113 461	87,18	16 691	12,82
- Suivis de mort	163	134	82,21	29	17,79
- Non suivis de mort	129 989	113 327	87,18	16 662	12,82
<i>* Autres atteintes volontaires contre les personnes</i>	61 784	50 613	81,92	11 171	18,08
- Prises d'otages, séquestrations	1 462	1 283	87,76	179	12,24
- Violations de domicile	5 227	4 413	84,43	814	15,57
- Menaces ou chantages	39 971	34 709	86,84	5 262	13,16
- Atteintes à la dignité et à la personnalité	15 124	10 208	67,50	4 916	32,50
<i>* Atteintes aux mœurs</i>	27 350	23 945	87,55	3 405	12,45
- Proxénétisme	883	529	59,91	354	40,09
- Viols	6 687	6 562	98,13	125	1,87
dont sur mineur(e)s	3 822	3 738	97,80	84	2,20
- Harcèlements sexuels et autres agressions sexuelles	7 589	7 378	97,22	211	2,78
dont sur mineur(e)s	5 267	5 092	96,68	175	3,32
- Autres atteintes aux mœurs	12 191	9 476	77,73	2 715	22,27
<i>* Infractions contre la famille et l'enfant</i>	39 986	24 331	60,85	15 655	39,15
- Violences, mauvais traitements et abandons d'enfant	10 236	7 180	70,14	3 056	29,86
- Délits au sujet de la garde des mineurs	18 535	6 560	35,39	11 975	64,61
- Non versement de pension alimentaire	11 215	10 591	94,44	624	5,56
4 - AUTRES INFRACTIONS (dont stupéfiants)	474 851	425 792	89,67	49 059	10,33
<i>* Infractions à la législation sur les stupéfiants</i>	152 124	140 133	92,12	11 991	7,88
- Trafic / revente sans usage	10 627	9 540	89,77	1 087	10,23
- Usage-revente	16 800	15 566	92,65	1 234	7,35
- Usage (consommation)	112 224	103 738	92,44	8 486	7,56
- Autres infractions à la législation sur les stupéfiants	12 473	11 289	90,51	1 184	9,49
<i>* Délits à la police des étrangers</i>	98 686	89 401	90,59	9 285	9,41
dont . Inf. aux conditions générales d'entrée et de séjour des étrangers	90 362	82 195	90,96	8 167	9,04
. Aide à l'entrée, à la circulation et au séjour des étrangers	3 354	2 616	78,00	738	22,00
<i>* Destructions et dégradations de biens</i>	85 612	77 951	91,05	7 661	8,95
- Attentats par explosifs contre les biens publics	24	21	87,50	3	12,50
- Attentats par explosifs contre les biens privés	53	49	92,45	4	7,55
- Incendies volontaires contre les biens publics	2 254	2 113	93,74	141	6,26
- Incendies volontaires contre les biens privés	6 204	5 777	93,12	427	6,88
- Autres destructions et dégradations de biens publics	16 941	15 897	93,84	1 044	6,16
- Destructions et dégradations de véhicules privés	26 757	24 011	89,74	2 746	10,26
- Autres destructions et dégradations de biens privés	33 379	30 083	90,13	3 296	9,87
<i>* Délits divers</i>	138 429	118 307	85,46	20 122	14,54
- Faux documents de circulation des véhicules	2 474	2 141	86,54	333	13,46
- Faux documents d'identité et autres documents administratifs	5 143	4 166	81,00	977	19,00
- Violences à dépositaires de l'autorité	16 081	14 713	91,49	1 368	8,51
- Outrages à dépositaires de l'autorité	26 836	23 318	86,89	3 518	13,11
- Atteintes aux intérêts fondamentaux de la Nation	635	598	94,17	37	5,83
- Port et détention d'armes prohibées	20 332	19 642	96,61	690	3,39
- Délits d'interdiction de séjour et de paraître	276	263	95,29	13	4,71
- Délits de débits de boisson et infractions à la réglementation sur l'alcool et le tabac	767	577	75,23	190	24,77
- Fraudes alimentaires et infractions à l'hygiène	764	656	85,86	108	14,14
- Autres délits contre la santé publique et la réglementation des professions médicales	186	138	74,19	48	25,81
- Délits des courses et jeux	364	324	89,01	40	10,99
- Pêche, chasse et atteintes à l'environnement	3 919	3 677	93,82	242	6,18
dont atteintes à l'environnement	2 001	1 794	89,66	207	10,34
- Destructions, cruautés et autres délits envers les animaux	1 000	810	81,00	190	19,00
- Autres délits divers	59 652	47 284	79,27	12 368	20,73

2- LES PERSONNES MISES EN CAUSE PAR ÂGE

Répartition des personnes mises en cause par âge pour le total des infractions

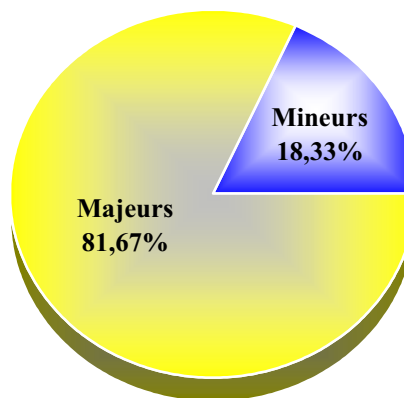

Participation des majeurs et des mineurs

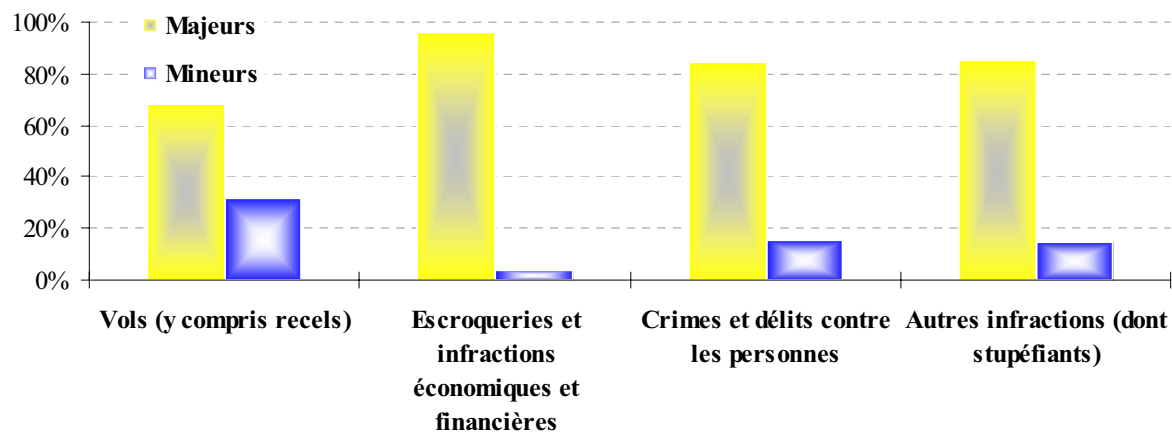

Évolution de la part des mineurs mis en cause de 1996 à 2006

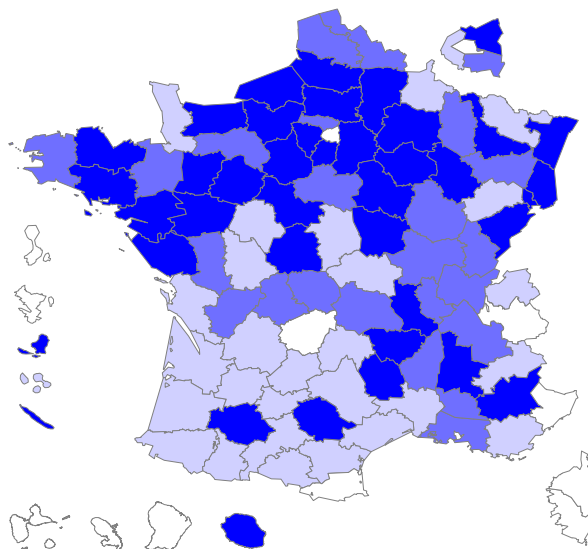
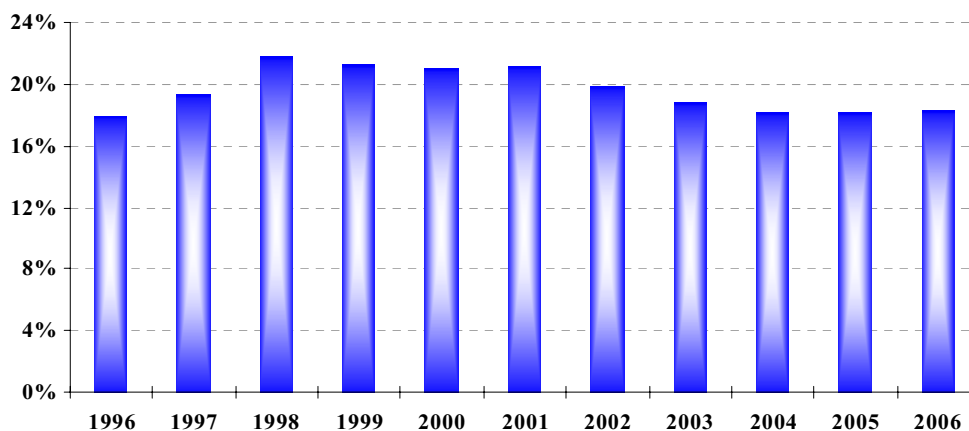

Part des mineurs mis en cause par département ou collectivité

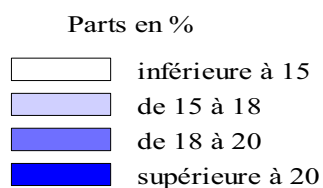

PART DES MINEURS MIS EN CAUSE
RÉPARTITION DANS LES DÉPARTEMENTS DE MÉTROPOLE ET D'OUTRE-MER

Départements	Nombre de personnes mises en cause	Nombre de mineurs mis en cause	Part des mineurs mis en cause dans le total des mis en cause	Départements	Nombre de personnes mises en cause	Nombre de mineurs mis en cause	Part des mineurs mis en cause dans le total des mis en cause
1 Ain	6 509	1 264	19,42%	49 Maine-et-Loire	8 512	1 836	21,57%
2 Aisne	7 188	1 443	20,08%	50 Manche	7 069	1 152	16,30%
3 Allier	5 164	909	17,60%	51 Marne	10 024	2 350	23,44%
4 Alpes-de-Haute-Provence	2 628	621	23,63%	52 Haute-Marne	3 163	646	20,42%
5 Hautes-Alpes	2 379	381	16,02%	53 Mayenne	3 045	693	22,76%
6 Alpes-Maritimes	31 331	4 208	13,43%	54 Meurthe-et-Moselle	12 293	2 464	20,04%
7 Ardèche	3 881	709	18,27%	55 Meuse	3 653	678	18,56%
8 Ardennes	4 981	852	17,10%	56 Morbihan	8 092	1 714	21,18%
9 Ariège	2 291	375	16,37%	57 Moselle	18 632	3 248	17,43%
10 Aube	4 505	949	21,07%	58 Nièvre	2 820	611	21,67%
11 Aude	6 094	1 093	17,94%	59 Nord	54 551	10 602	19,44%
12 Aveyron	2 927	456	15,58%	60 Oise	12 409	2 653	21,38%
13 Bouches-du-Rhône	43 882	7 922	18,05%	61 Orne	4 332	812	18,74%
14 Calvados	10 756	2 289	21,28%	62 Pas-de-Calais	42 446	7 927	18,68%
15 Cantal	1 398	230	16,45%	63 Puy-de-Dôme	8 247	1 607	19,49%
16 Charente	4 208	802	19,06%	64 Pyrénées-Atlantiques	9 924	1 556	15,68%
17 Charente-Maritime	8 528	1 332	15,62%	65 Hautes-Pyrénées	2 908	464	15,96%
18 Cher	4 082	734	17,98%	66 Pyrénées-Orientales	13 775	1 478	10,73%
19 Corrèze	3 243	452	13,94%	67 Bas-Rhin	19 565	4 127	21,09%
2A Corse-du-Sud	2 694	270	10,02%	68 Haut-Rhin	11 742	2 623	22,34%
2B Haute-Corse	2 681	291	10,85%	69 Rhône	37 555	7 072	18,83%
21 Côte-d'Or	7 434	1 421	19,11%	70 Haute-Saône	3 379	593	17,55%
22 Côtes-d'Armor	7 085	1 538	21,71%	71 Saône-et-Loire	6 936	1 363	19,65%
23 Creuse	1 219	228	18,70%	72 Sarthe	6 408	1 393	21,74%
24 Dordogne	4 184	718	17,16%	73 Savoie	10 943	1 194	10,91%
25 Doubs	8 855	2 061	23,27%	74 Haute-Savoie	10 537	1 779	16,88%
26 Drôme	8 098	1 757	21,70%	75 Paris	77 826	8 575	11,02%
27 Eure	9 876	2 003	20,28%	76 Seine-Maritime	22 080	4 491	20,34%
28 Eure-et-Loir	5 924	1 237	20,88%	77 Seine-et-Marne	29 229	6 473	22,15%
29 Finistère	10 443	2 039	19,53%	78 Yvelines	22 737	4 770	20,98%
30 Gard	14 154	2 222	15,70%	79 Deux-Sèvres	3 550	671	18,90%
31 Haute-Garonne	17 608	2 787	15,83%	80 Somme	10 909	2 254	20,66%
32 Gers	2 138	446	20,86%	81 Tarn	4 381	965	22,03%
33 Gironde	23 631	3 883	16,43%	82 Tarn-et-Garonne	3 292	550	16,71%
34 Hérault	19 117	3 367	17,61%	83 Var	18 225	2 954	16,21%
35 Ille-et-Vilaine	11 016	2 147	19,49%	84 Vaucluse	9 454	1 767	18,69%
36 Indre	2 983	628	21,05%	85 Vendée	5 935	1 284	21,63%
37 Indre-et-Loire	7 533	1 257	16,69%	86 Vienne	5 918	1 001	16,91%
38 Isère	15 972	3 110	19,47%	87 Haute-Vienne	4 593	895	19,49%
39 Jura	3 454	684	19,80%	88 Vosges	5 185	1 005	19,38%
40 Landes	4 215	729	17,30%	89 Yonne	4 684	978	20,88%
41 Loir-et-Cher	4 377	919	21,00%	90 Territoire-de-Belfort	2 408	603	25,04%
42 Loire	10 351	2 354	22,74%	91 Essonne	22 531	4 903	21,76%
43 Haute-Loire	2 509	543	21,64%	92 Hauts-de-Seine	27 860	4 785	17,18%
44 Loire-Atlantique	17 112	3 763	21,99%	93 Seine-Saint-Denis	38 363	8 314	21,67%
45 Loiret	8 746	1 745	19,95%	94 Val-de-Marne	25 505	4 985	19,55%
46 Lot	1 832	319	17,41%	95 Val-d'Oise	25 008	4 531	18,12%
47 Lot-et-Garonne	3 838	591	15,40%	Non ventilés*	1 962	26	1,33%
48 Lozère	749	169	22,56%	Total en Métropole	1 100 398	201 662	18,33%

Département et collectivités d'outre-mer				Départements	Nombre de personnes mises en cause	Nombre de mineurs mis en cause	Part des mineurs mis en cause dans le total des mis en cause
97-1	Guadeloupe	10 277	982	97-5 Saint-Pierre-et-Miquelon	89	11	12,36%
97-2	Martinique	7 647	919	98-5 Mayotte	17 138	2 184	12,74%
97-3	Guyane	14 701	414	98-6 Wallis-et-Futuna	79	24	30,38%
97-4	Réunion	11 653	2 415	98-7 Polynésie-Française	4 809	828	17,22%
				98-8 Nouvelle-Calédonie	6 228	1 447	23,23%

* Les non ventilés correspondent aux personnes mises en cause par les directions centrales de la police nationale DCPI, DCRG, DST et DCPAF.

Infractions	MINEURS				MAJEURS			
	Hommes	Femmes	Total	% / PMC	Hommes	Femmes	Total	% / PMC
TOTAL DES INFRACTIONS	173 560	28 102	201 662	18,33	760 866	137 870	898 736	81,67
Dont Délinquance de voie publique	59 545	4 648	64 193	35,33	108 794	8 727	117 521	64,67
1 - VOLS (y compris recels)	72 919	13 955	86 874	31,58	155 895	32 301	188 196	68,42
<i>* Vols à main armée (armes à feu)</i>	<i>367</i>	<i>14</i>	<i>381</i>	<i>13,94</i>	<i>2 254</i>	<i>98</i>	<i>2 352</i>	<i>86,06</i>
- Contre des établissements financiers ou des transporteurs de fonds	26	2	28	5,80	441	14	455	94,20
- Contre des établissements industriels et commerciaux	170	3	173	13,75	1 044	41	1 085	86,25
- Contre des particuliers à domicile	55	5	60	16,53	283	20	303	83,47
- Contre des particuliers et autres sur voie publique et autres lieux	116	4	120	19,08	486	23	509	80,92
<i>* Autres vols avec violences sans arme à feu</i>	<i>8 158</i>	<i>803</i>	<i>8 961</i>	<i>45,39</i>	<i>10 031</i>	<i>750</i>	<i>10 781</i>	<i>54,61</i>
- Contre des établissements	122	17	139	20,38	470	73	543	79,62
- Contre des particuliers à domicile	127	12	139	15,27	699	72	771	84,73
- Contre des particuliers et autres sur voie publique et autres lieux	7 909	774	8 683	47,84	8 862	605	9 467	52,16
dont sans arme contre des femmes	1 950	550	2 500	50,60	2 117	324	2 441	49,40
<i>* Vols avec entrée par ruse</i>	<i>326</i>	<i>47</i>	<i>373</i>	<i>23,94</i>	<i>1 005</i>	<i>180</i>	<i>1 185</i>	<i>76,06</i>
<i>* Cambriolages</i>	<i>10 998</i>	<i>1 063</i>	<i>12 061</i>	<i>33,74</i>	<i>22 352</i>	<i>1 339</i>	<i>23 691</i>	<i>66,26</i>
- De résidences principales	4 098	706	4 804	35,12	8 184	689	8 873	64,88
- De résidences secondaires	577	50	627	37,17	983	77	1 060	62,83
- De locaux industriels, commerciaux, financiers	2 630	127	2 757	23,17	8 763	377	9 140	76,83
- D'autres lieux	3 693	180	3 873	45,61	4 422	196	4 618	54,39
<i>* Vols liés à l'automobile et aux deux roues à moteur</i>	<i>15 334</i>	<i>473</i>	<i>15 807</i>	<i>36,07</i>	<i>27 019</i>	<i>1 003</i>	<i>28 022</i>	<i>63,93</i>
- Vols d'automobiles	4 069	202	4 271	33,03	8 295	365	8 660	66,97
- Vols de véhicules de transport avec fret	3	0	3	3,95	69	4	73	96,05
- Vols de véhicules motorisés à deux roues	4 251	71	4 322	54,92	3 473	75	3 548	45,08
- Vols à la roulotte et d'accessoires sur véhicules immatriculés	7 011	200	7 211	31,42	15 182	559	15 741	68,58
<i>* Autres vols simples au préjudice de particuliers</i>	<i>13 016</i>	<i>2 777</i>	<i>15 793</i>	<i>32,76</i>	<i>24 841</i>	<i>7 572</i>	<i>32 413</i>	<i>67,24</i>
- Vols à la tire	1 110	472	1 582	41,05	1 889	383	2 272	58,95
- Autres vols au préjudice de particuliers dans des locaux ou lieux publics	6 926	1 291	8 217	39,98	9 855	2 480	12 335	60,02
- Autres vols au préjudice de particuliers dans des locaux ou lieux privés	4 980	1 014	5 994	25,18	13 097	4 709	17 806	74,82
<i>* Autres vols simples (à l'étalage, chantiers, etc...)</i>	<i>15 004</i>	<i>7 861</i>	<i>22 865</i>	<i>28,11</i>	<i>41 332</i>	<i>17 136</i>	<i>58 468</i>	<i>71,89</i>
- Vols à l'étalage	11 471	7 394	18 865	32,92	24 653	13 785	38 438	67,08
- Vols sur chantiers	313	14	327	13,40	2 019	94	2 113	86,60
- Vols sur exploitations agricoles	55	9	64	10,74	478	54	532	89,26
- Autres vols au préjudice d'établissements publics ou privés	3 165	444	3 609	17,19	14 182	3 203	17 385	82,81
<i>* Recels</i>	<i>9 716</i>	<i>917</i>	<i>10 633</i>	<i>25,37</i>	<i>27 061</i>	<i>4 223</i>	<i>31 284</i>	<i>74,63</i>
2 - ESCROQUERIES ET INFRACTIONS ÉCONOMIQUES ET FINANCIÈRES	2 457	1 056	3 513	3,93	63 429	22 449	85 878	96,07
<i>* Escroqueries, faux et contrefaçons</i>	<i>2 290</i>	<i>1 017</i>	<i>3 307</i>	<i>5,22</i>	<i>42 540</i>	<i>17 454</i>	<i>59 994</i>	<i>94,78</i>
- Escroqueries et abus de confiance	1 421	596	2 017	4,71	29 877	10 925	40 802	95,29
- Falsifications, usages de chèques volés	352	236	588	6,34	5 153	3 534	8 687	93,66
- Falsifications, usages de cartes de crédit	295	154	449	12,84	2 122	925	3 047	87,16
- Contrefaçons et fraudes industrielles et commerciales (sauf fraudes alimentaires)	51	3	54	3,73	1 203	190	1 393	96,27
- Contrefaçons littéraires et artistiques	5	0	5	1,96	219	31	250	98,04
- Faux en écriture publique et authentique	12	8	20	1,58	814	430	1 244	98,42
- Faux en écriture privée de commerce et de banque	21	8	29	0,91	2 091	1 084	3 175	99,09
- Fausse monnaie	133	12	145	9,41	1 061	335	1 396	90,59
<i>* Délinquance économique et financière</i>	<i>155</i>	<i>28</i>	<i>183</i>	<i>0,79</i>	<i>19 095</i>	<i>3 873</i>	<i>22 968</i>	<i>99,21</i>
- Banqueroutes, abus de biens sociaux et autres délits de société	1	1	2	0,10	1 683	395	2 078	99,90
- Fraudes fiscales	0	0	0	0,00	794	161	955	100,00
- Infractions à l'exercice d'une profession réglementée (sauf professions médicales)	5	1	6	0,41	1 221	221	1 442	99,59
- Urbanisme et construction	5	1	6	0,19	2 568	660	3 228	99,81
- Prix, publicité, concurrence	144	25	169	1,09	12 829	2 436	15 265	98,91
- Achats / ventes sans facture	2	1	3	0,35	696	148	844	99,65
- Autres délits économiques et financiers	4	0	4	1,11	305	50	355	98,89
. Travail clandestin	56	18	74	0,77	8 081	1 489	9 570	99,23
. Emploi d'étranger sans titre de travail	0	0	0	0,00	929	148	1 077	100,00
. Marchandage - prêt de main d'œuvre	0	0	0	0,00	294	27	321	100,00
<i>* Infractions à la législation sur les chèques (sauf usage de chèques volés)</i>	<i>12</i>	<i>11</i>	<i>23</i>	<i>0,78</i>	<i>1 794</i>	<i>1 122</i>	<i>2 916</i>	<i>99,22</i>

Infractions	MINEURS				MAJEURS			
	Hommes	Femmes	Total	% / PMC	Hommes	Femmes	Total	% / PMC
3 - CRIMES ET DELITS CONTRE LES PERSONNES	34 537	6 599	41 136	15,76	179 397	40 553	219 950	84,24
<i>* Homicides</i>	53	11	64	6,98	718	135	853	93,02
- Règlements de comptes entre malfaiteurs	3	0	3	6,00	41	6	47	94,00
- Homicides pour vols et à l'occasion de vols	6	0	6	16,22	25	6	31	83,78
- Homicides pour d'autres motifs	41	9	50	6,59	621	88	709	93,41
- Homicides commis d'enfants de moins de 15 ans	3	2	5	7,04	31	35	66	92,96
<i>* Tentatives d'homicides</i>	77	8	85	9,48	736	76	812	90,52
- Pour vols ou à l'occasion de vols	2	0	2	10,00	17	1	18	90,00
- Pour d'autres motifs	75	8	83	9,46	719	75	794	90,54
<i>* Coups et blessures volontaires</i>	19 498	3 802	23 300	17,90	93 963	12 889	106 852	82,10
- Suivis de mort	16	2	18	11,04	118	27	145	88,96
- Non suivis de mort	19 482	3 800	23 282	17,91	93 845	12 862	106 707	82,09
<i>* Autres atteintes volontaires contre les personnes</i>	7 623	1 849	9 472	15,33	42 990	9 322	52 312	84,67
- Prises d'otages, séquestrations	69	14	83	5,68	1 214	165	1 379	94,32
- Violations de domicile	690	139	829	15,86	3 723	675	4 398	84,14
- Menaces ou chantages	5 326	932	6 258	15,66	29 383	4 330	33 713	84,34
- Atteintes à la dignité et à la personnalité	1 538	764	2 302	15,22	8 670	4 152	12 822	84,78
<i>* Atteintes aux mœurs</i>	4 389	178	4 567	16,70	19 556	3 227	22 783	83,30
- Proxénétisme	7	5	12	1,36	522	349	871	98,64
- Viols	1 488	27	1 515	22,66	5 074	98	5 172	77,34
dont sur mineur(e)s	1 394	23	1 417	37,07	2 344	61	2 405	62,93
- Harcèlements sexuels et autres agressions sexuelles	1 802	74	1 876	24,72	5 576	137	5 713	75,28
dont sur mineur(e)s	1 676	73	1 749	33,21	3 416	102	3 518	66,79
- Autres atteintes aux mœurs	1 092	72	1 164	9,55	8 384	2 643	11 027	90,45
<i>* Infractions contre la famille et l'enfant</i>	2 897	751	3 648	9,12	21 434	14 904	36 338	90,88
- Violences, mauvais traitements et abandons d'enfant	2 862	729	3 591	35,08	4 318	2 327	6 645	64,92
- Délits au sujet de la garde des mineurs	32	20	52	0,28	6 528	11 955	18 483	99,72
- Non versement de pension alimentaire	3	2	5	0,04	10 588	622	11 210	99,96
4 - AUTRES INFRACTIONS (dont stupéfiants)	63 647	6 492	70 139	14,77	362 145	42 567	404 712	85,23
<i>* Infractions à la législation sur les stupéfiants</i>	17 198	1 757	18 955	12,46	122 935	10 234	133 169	87,54
- Trafic / revente sans usage	660	33	693	6,52	8 880	1 054	9 934	93,48
- Usage-revente	1 815	129	1 944	11,57	13 751	1 105	14 856	88,43
- Usage (consommation)	13 397	1 455	14 852	13,23	90 341	7 031	97 372	86,77
- Autres infractions à la législation sur les stupéfiants	1 326	140	1 466	11,75	9 963	1 044	11 007	88,25
<i>* Délits à la police des étrangers</i>	4 290	321	4 611	4,67	85 111	8 964	94 075	95,33
dont . Inf. aux conditions générales d'entrée et de séjour des étrangers	4 229	306	4 535	5,02	77 966	7 861	85 827	94,98
. Aide à l'entrée, à la circulation et au séjour des étrangers	16	11	27	0,81	2 600	727	3 327	99,19
<i>* Destructions et dégradations de biens</i>	27 646	2 090	29 736	34,73	50 305	5 571	55 876	65,27
- Attentats par explosifs contre les biens publics	8	1	9	37,50	13	2	15	62,50
- Attentats par explosifs contre les biens privés	4	0	4	7,55	45	4	49	92,45
- Incendies volontaires contre les biens publics	1 262	98	1 360	60,34	851	43	894	39,66
- Incendies volontaires contre les biens privés	2 612	151	2 763	44,54	3 165	276	3 441	55,46
- Autres destructions et dégradations de biens publics	8 112	605	8 717	51,46	7 785	439	8 224	48,54
- Destructions et dégradations de véhicules privés	6 670	450	7 120	26,61	17 341	2 296	19 637	73,39
- Autres destructions et dégradations de biens privés	8 978	785	9 763	29,25	21 105	2 511	23 616	70,75
<i>* Délits divers</i>	14 513	2 324	16 837	12,16	103 794	17 798	121 592	87,84
- Faux documents de circulation des véhicules	20	1	21	0,85	2 121	332	2 453	99,15
- Faux documents d'identité et autres documents administratifs	64	35	99	1,92	4 102	942	5 044	98,08
- Violences à dépositaires de l'autorité	2 887	273	3 160	19,65	11 826	1 095	12 921	80,35
- Outrages à dépositaires de l'autorité	3 504	584	4 088	15,23	19 814	2 934	22 748	84,77
- Atteintes aux intérêts fondamentaux de la Nation	1	3	4	0,63	597	34	631	99,37
- Port et détention d'armes prohibées	3 103	129	3 232	15,90	16 539	561	17 100	84,10
- Délits d'interdiction de séjour et de paraître	8	1	9	3,26	255	12	267	96,74
- Délits de délits de boisson et infractions à la réglementation sur l'alcool et le tabac	4	2	6	0,78	573	188	761	99,22
- Fraudes alimentaires et infractions à l'hygiène	0	0	0	0,00	656	108	764	100,00
- Autres délits contre la santé publique et la réglementation des professions médicales	1	0	1	0,54	137	48	185	99,46
- Délits des courses et jeux	4	0	4	1,10	320	40	360	98,90
- Pêche, chasse et atteintes à l'environnement	24	5	29	0,74	3 653	237	3 890	99,26
dont atteintes à l'environnement	4	5	9	0,45	1 790	202	1 992	99,55
- Destructions, cruautés et autres délits envers les animaux	70	7	77	7,70	740	183	923	92,30
- Autres délits divers	4 823	1 284	6 107	10,24	42 461	11 084	53 545	89,76

3- LES ÉTRANGERS MIS EN CAUSE

Les chiffres relatifs à la population étrangère recensée en France sont fournis par la Direction des Libertés Publiques et des Affaires Juridiques du Ministère de l'Intérieur et de l'Aménagement du Territoire. Ils sont établis sur la base des cartes de séjour en cours de validité au 31 décembre de l'année considérée et ne prennent en compte que les seuls étrangers ayant la qualité de résident en France. Au 31 décembre 2006, le nombre des étrangers titulaires d'une autorisation de séjour en France s'élevait à 3 082 858, seul chiffre disponible actuellement.

Les étrangers circulant en France sous le seul couvert de leurs documents de voyage sont donc exclus de cette comptabilisation, il en est de même pour les ressortissants de l'Union Européenne. Cependant, au niveau des faits constatés, leur qualité d'étranger est prise en compte, ce qui introduit une marge d'erreur pour le calcul du taux de criminalité. Il n'existe actuellement aucune possibilité de calculer cette marge.

Il convient également de signaler que les calculs effectués à partir du total des étrangers mis en cause sont influencés par la proportion des « délits à la police des étrangers ». Pour cette seule rubrique de la statistique, les 96 450 personnes étrangères mises en cause représentent 42,28 % du total de la population des mis en cause étrangers (pour 40,07 % en 2005). Ces infractions sont comptabilisées dans la catégorie des autres infractions -dont stupéfiants -.

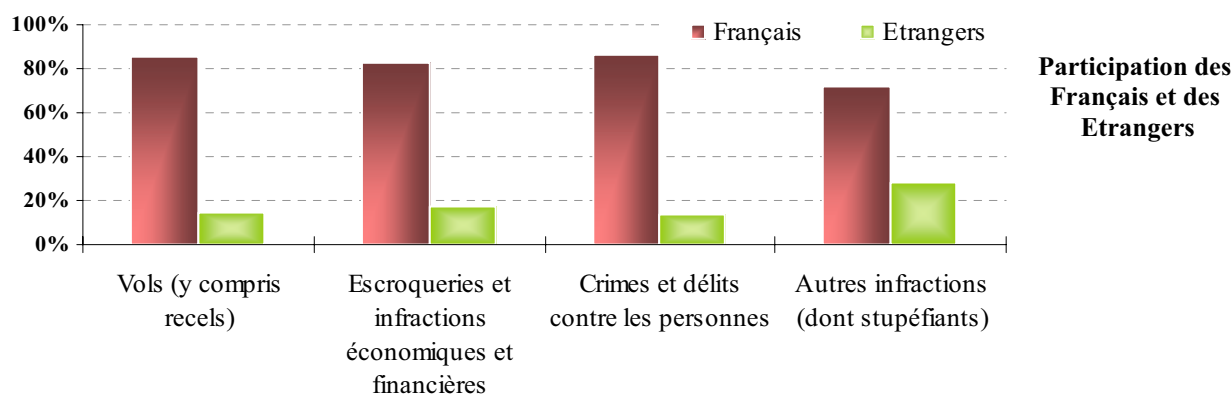

Répartition des Français et des Etrangers mis en cause pour l'ensemble des infractions

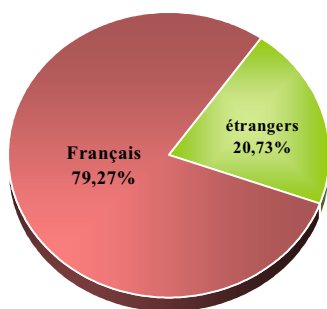

Part des étrangers mis en cause par département ou collectivité

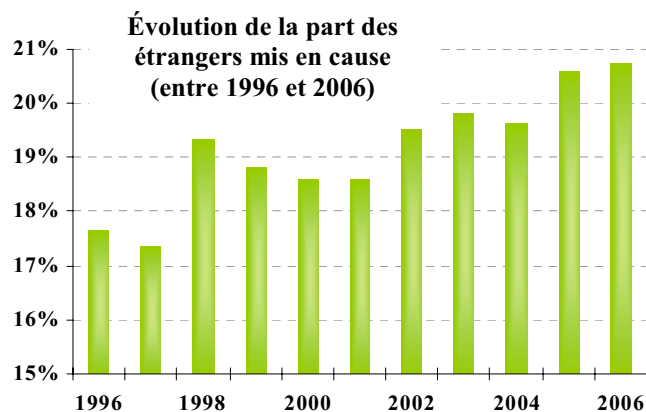
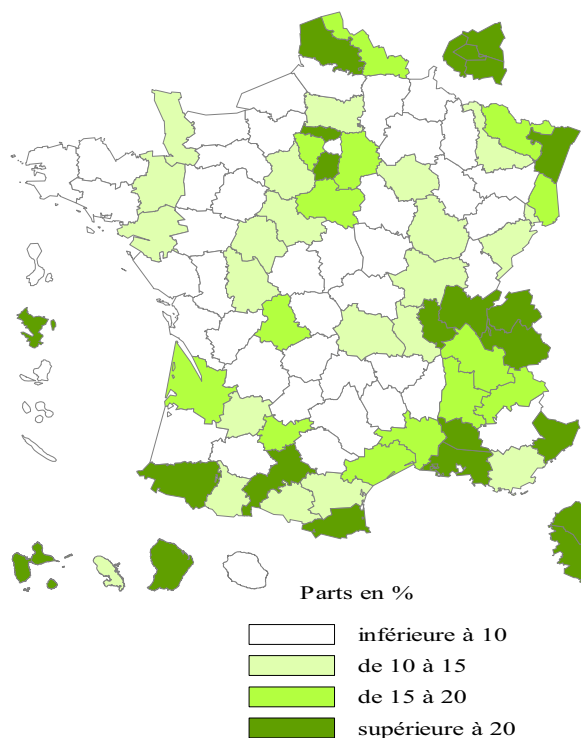

Infractions	Total des mis en cause	Etrangers	%Étrangers par rapport au total	Français	% Français par rapport au total
TOTAL DES INFRACTIONS	1 100 398	228 120	20,73	872 278	79,27
Dont Délinquance de voie publique	181 714	18 842	10,37	162 872	89,63
1 - VOLS (y compris recels)	275 070	41 214	14,98	233 856	85,02
<i>* Vols à main armée (armes à feu)</i>	2 733	297	10,87	2 436	89,13
- Contre des établissements financiers ou des transporteurs de fonds	483	51	10,56	432	89,44
- Contre des établissements industriels et commerciaux	1 258	124	9,86	1 134	90,14
- Contre des particuliers à domicile	363	48	13,22	315	86,78
- Contre des particuliers et autres sur voie publique et autres lieux	629	74	11,76	555	88,24
<i>* Autres vols avec violences sans arme à feu</i>	19 742	2 857	14,47	16 885	85,53
- Contre des établissements	682	104	15,25	578	84,75
- Contre des particuliers à domicile	910	90	9,89	820	90,11
- Contre des particuliers et autres sur voie publique et autres lieux	18 150	2 663	14,67	15 487	85,33
dont sans arme contre des femmes	4 941	724	14,65	4 217	85,35
<i>* Vols avec entrée par ruse</i>	1 558	203	13,03	1 355	86,97
<i>* Cambriolages</i>	35 752	4 457	12,47	31 295	87,53
- De résidences principales	13 677	2 384	17,43	11 293	82,57
- De résidences secondaires	1 687	90	5,33	1 597	94,67
- De locaux industriels, commerciaux, financiers	11 897	1 487	12,50	10 410	87,50
- D'autres lieux	8 491	496	5,84	7 995	94,16
<i>* Vols liés à l'automobile et aux deux roues à moteur</i>	43 829	3 791	8,65	40 038	91,35
- Vols d'automobiles	12 931	980	7,58	11 951	92,42
- Vols de véhicules de transport avec fret	76	8	10,53	68	89,47
- Vols de véhicules motorisés à deux roues	7 870	368	4,68	7 502	95,32
- Vols à la roulotte et d'accessoires sur véhicules immatriculés	22 952	2 435	10,61	20 517	89,39
<i>* Autres vols simples au préjudice de particuliers</i>	48 206	6 552	13,59	41 654	86,41
- Vols à la tire	3 854	1 594	41,36	2 260	58,64
- Autres vols au préjudice de particuliers dans des locaux ou lieux publics	20 552	3 008	14,64	17 544	85,36
- Autres vols au préjudice de particuliers dans des locaux ou lieux privés	23 800	1 950	8,19	21 850	91,81
<i>* Autres vols simples (à l'étalage, chantiers, etc...)</i>	81 333	16 176	19,89	65 157	80,11
- Vols à l'étalage	57 303	13 353	23,30	43 950	76,70
- Vols sur chantiers	2 440	267	10,94	2 173	89,06
- Vols sur exploitations agricoles	596	40	6,71	556	93,29
- Autres vols au préjudice d'établissements publics ou privés	20 994	2 516	11,98	18 478	88,02
<i>* Recels</i>	41 917	6 881	16,42	35 036	83,58
2 - ESCROQUERIES ET INFRACTIONS ÉCONOMIQUES ET FINANCIÈRES	89 391	15 803	17,68	73 588	82,32
<i>* Escroqueries, faux et contrefaçons</i>	63 301	9 275	14,65	54 026	85,35
- Escroqueries et abus de confiance	42 819	6 184	14,44	36 635	85,56
- Falsifications, usages de chèques volés	9 275	1 001	10,79	8 274	89,21
- Falsifications, usages de cartes de crédit	3 496	614	17,56	2 882	82,44
- Contrefaçons et fraudes industrielles et commerciales (sauf fraudes alimentaires)	1 447	543	37,53	904	62,47
- Contrefaçons littéraires et artistiques	255	21	8,24	234	91,76
- Faux en écriture publique et authentique	1 264	205	16,22	1 059	83,78
- Faux en écriture privée de commerce et de banque	3 204	408	12,73	2 796	87,27
- Fausse monnaie	1 541	299	19,40	1 242	80,60
<i>* Délinquance économique et financière</i>	23 151	6 282	27,13	16 869	72,87
- Banqueroutes, abus de biens sociaux et autres délits de société	2 080	322	15,48	1 758	84,52
- Fraudes fiscales	955	304	31,83	651	68,17
- Infractions à l'exercice d'une profession réglementée (sauf professions médicales)	1 448	210	14,50	1 238	85,50
- Urbanisme et construction	3 234	411	12,71	2 823	87,29
- Prix, publicité, concurrence	15 434	5 035	32,62	10 399	67,38
- Achats / ventes sans facture	847	73	8,62	774	91,38
- Autres délits économiques et financiers	359	70	19,50	289	80,50
. Travail clandestin	9 644	3 207	33,25	6 437	66,75
. Emploi d'étranger sans titre de travail	1 077	580	53,85	497	46,15
. Marchandage - prêt de main d'œuvre	321	111	34,58	210	65,42
<i>* Infractions à la législation sur les chèques (sauf usage de chèques volés)</i>	2 939	246	8,37	2 693	91,63

Infractions	Total des mis en cause	Etrangers	%Étrangers par rapport au total	Français	% Français par rapport au total
3 - CRIMES ET DELITS CONTRE LES PERSONNES	261 086	36 458	13,96	224 628	86,04
<i>* Homicides</i>	917	115	12,54	802	87,46
- Règlements de comptes entre malfaiteurs	50	5	10,00	45	90,00
- Homicides pour vols et à l'occasion de vols	37	6	16,22	31	83,78
- Homicides pour d'autres motifs	759	99	13,04	660	86,96
- Homicides commis d'enfants de moins de 15 ans	71	5	7,04	66	92,96
<i>* Tentatives d'homicides</i>	897	138	15,38	759	84,62
- Pour vols ou à l'occasion de vols	20	1	5,00	19	95,00
- Pour d'autres motifs	877	137	15,62	740	84,38
<i>* Coups et blessures volontaires</i>	130 152	19 165	14,73	110 987	85,27
- Suivis de mort	163	21	12,88	142	87,12
- Non suivis de mort	129 989	19 144	14,73	110 845	85,27
<i>* Autres atteintes volontaires contre les personnes</i>	61 784	7 674	12,42	54 110	87,58
- Prises d'otages, séquestrations	1 462	291	19,90	1 171	80,10
- Violations de domicile	5 227	579	11,08	4 648	88,92
- Menaces ou chantages	39 971	5 491	13,74	34 480	86,26
- Atteintes à la dignité et à la personnalité	15 124	1 313	8,68	13 811	91,32
<i>* Atteintes aux mœurs</i>	27 350	5 614	20,53	21 736	79,47
- Proxénétisme	883	404	45,75	479	54,25
- Viols	6 687	919	13,74	5 768	86,26
dont sur mineur(e)s	3 822	334	8,74	3 488	91,26
- Harcèlements sexuels et autres agressions sexuelles	7 589	871	11,48	6 718	88,52
dont sur mineur(e)s	5 267	452	8,58	4 815	91,42
- Autres atteintes aux mœurs	12 191	3 420	28,05	8 771	71,95
<i>* Infractions contre la famille et l'enfant</i>	39 986	3 752	9,38	36 234	90,62
- Violences, mauvais traitements et abandons d'enfant	10 236	1 237	12,08	8 999	87,92
- Délits au sujet de la garde des mineurs	18 535	1 317	7,11	17 218	92,89
- Non versement de pension alimentaire	11 215	1 198	10,68	10 017	89,32
4 - AUTRES INFRACTIONS (dont stupéfiants)	474 851	134 645	28,36	340 206	71,64
<i>* Infractions à la législation sur les stupéfiants</i>	152 124	12 245	8,05	139 879	91,95
- Trafic / revente sans usage	10 627	2 493	23,46	8 134	76,54
- Usage-revente	16 800	1 243	7,40	15 557	92,60
- Usage (consommation)	112 224	7 702	6,86	104 522	93,14
- Autres infractions à la législation sur les stupéfiants	12 473	807	6,47	11 666	93,53
<i>* Délits à la police des étrangers</i>	98 686	96 450	97,73	2 236	2,27
dont . Inf. aux conditions générales d'entrée et de séjour des étrangers	90 362	89 380	98,91	982	1,09
. Aide à l'entrée, à la circulation et au séjour des étrangers	3 354	2 261	67,41	1 093	32,59
<i>* Destructures et dégradations de biens</i>	85 612	6 445	7,53	79 167	92,47
- Attentats par explosifs contre les biens publics	24	0	0,00	24	100,00
- Attentats par explosifs contre les biens privés	53	1	1,89	52	98,11
- Incendies volontaires contre les biens publics	2 254	119	5,28	2 135	94,72
- Incendies volontaires contre les biens privés	6 204	341	5,50	5 863	94,50
- Autres destructions et dégradations de biens publics	16 941	934	5,51	16 007	94,49
- Destructions et dégradations de véhicules privés	26 757	1 954	7,30	24 803	92,70
- Autres destructions et dégradations de biens privés	33 379	3 096	9,28	30 283	90,72
<i>* Délits divers</i>	138 429	19 505	14,09	118 924	85,91
- Faux documents de circulation des véhicules	2 474	1 130	45,68	1 344	54,32
- Faux documents d'identité et autres documents administratifs	5 143	3 294	64,05	1 849	35,95
- Violences à dépositaires de l'autorité	16 081	2 142	13,32	13 939	86,68
- Outrages à dépositaires de l'autorité	26 836	2 794	10,41	24 042	89,59
- Atteintes aux intérêts fondamentaux de la Nation	635	101	15,91	534	84,09
- Port et détention d'armes prohibées	20 332	2 324	11,43	18 008	88,57
- Délits d'interdiction de séjour et de paraître	276	111	40,22	165	59,78
- Délits de débits de boisson et infractions à la réglementation sur l'alcool et le tabac	767	180	23,47	587	76,53
- Fraudes alimentaires et infractions à l'hygiène	764	116	15,18	648	84,82
- Autres délits contre la santé publique et la réglementation des professions médicales	186	25	13,44	161	86,56
- Délits des courses et jeux	364	113	31,04	251	68,96
- Pêche, chasse et atteintes à l'environnement	3 919	256	6,53	3 663	93,47
dont atteintes à l'environnement	2 001	182	9,10	1 819	90,90
- Destructions, cruautés et autres délits envers les animaux	1 000	65	6,50	935	93,50
- Autres délits divers	59 652	6 854	11,49	52 798	88,51

TITRE IV

GÉOGRAPHIE CRIMINELLE

A - LES RÉGIONS ADMINISTRATIVES

B - LES DÉPARTEMENTS (Métropole et Outre-Mer)

A - LES RÉGIONS ADMINISTRATIVES



Régions	2006			2005	Variation
	Nombre de faits constatés	Taux pour 1000 habitants	Rang	Nombre de faits constatés	
Alsace	98 445	54,51	7	103 692	-5,06%
Aquitaine	166 728	54,13	9	174 714	-4,57%
Auvergne	48 220	36,23	21	48 486	-0,55%
Basse-Normandie	59 288	41,00	20	61 228	-3,17%
Bourgogne	70 319	43,35	17	73 246	-4,00%
Bretagne	127 627	41,67	18	131 584	-3,01%
Centre	118 954	47,66	13	118 883	0,06%
Champagne-Ardenne	72 716	54,39	8	75 073	-3,14%
Corse	14 165	51,14	11	13 422	5,54%
Franche-Comté	47 544	41,63	19	48 733	-2,44%
Haute-Normandie	103 088	57,11	6	105 309	-2,11%
Île-de-France	962 872	84,46	2	961 855	0,11%
Languedoc-Roussillon	188 149	75,38	3	188 718	-0,30%
Limousin	24 329	33,60	22	26 330	-7,60%
Lorraine	109 553	46,92	14	114 401	-4,24%
Midi-Pyrénées	137 816	50,39	12	134 496	2,47%
Nord - Pas-de-Calais	259 438	64,34	4	255 606	1,50%
Pays de la Loire	156 219	45,93	15	162 329	-3,76%
Picardie	97 777	51,98	10	98 363	-0,60%
Poitou-Charentes	75 284	44,15	16	76 517	-1,61%
Provence-Alpes-Côte d'azur	413 892	87,12	1	423 152	-2,19%
Rhône-Alpes	371 542	62,36	5	378 014	-1,71%
Non ventilés	1 623	-	-	1 687	-3,79%
Total national	3 725 588	61,03	-	3 775 838	-1,33%

Parts des infractions constatées par région (2006)

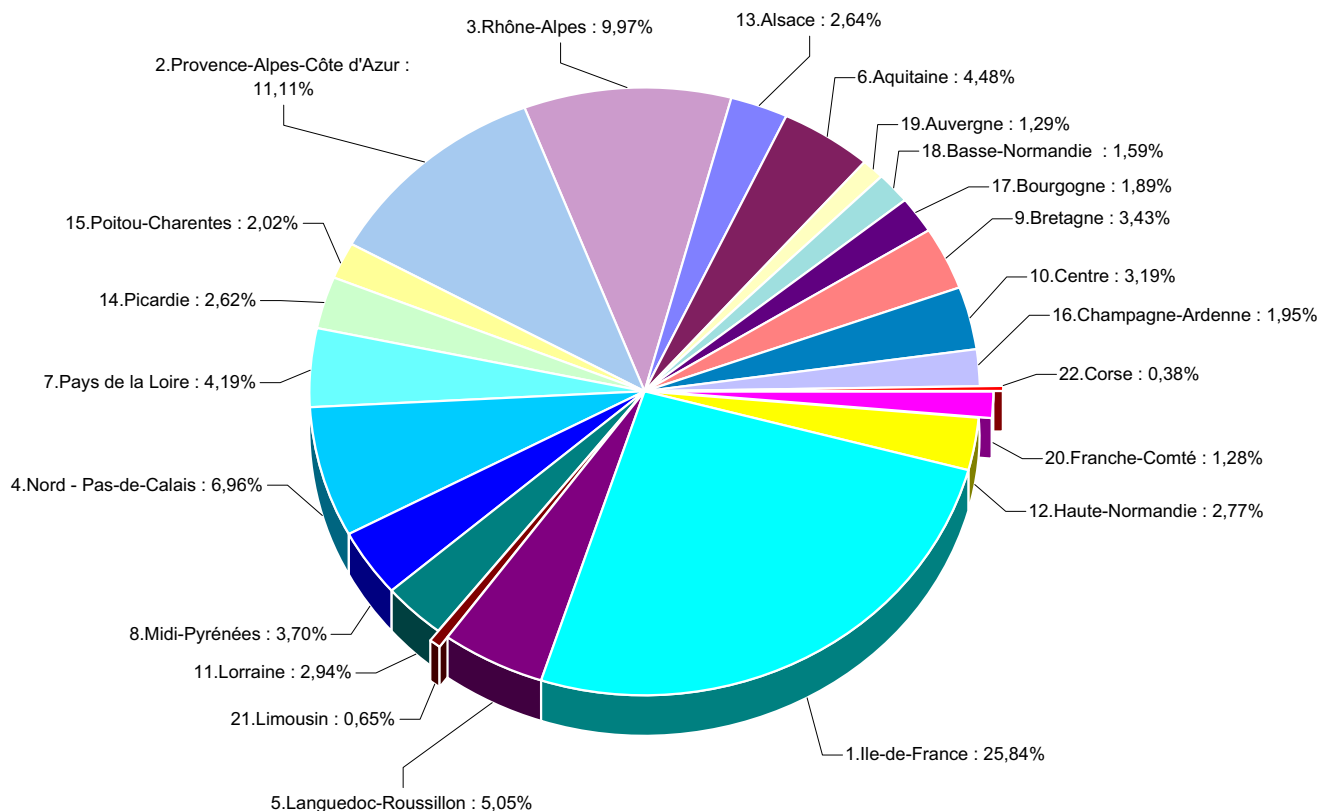

Taux de criminalité pour 1000 habitants par région (2006)

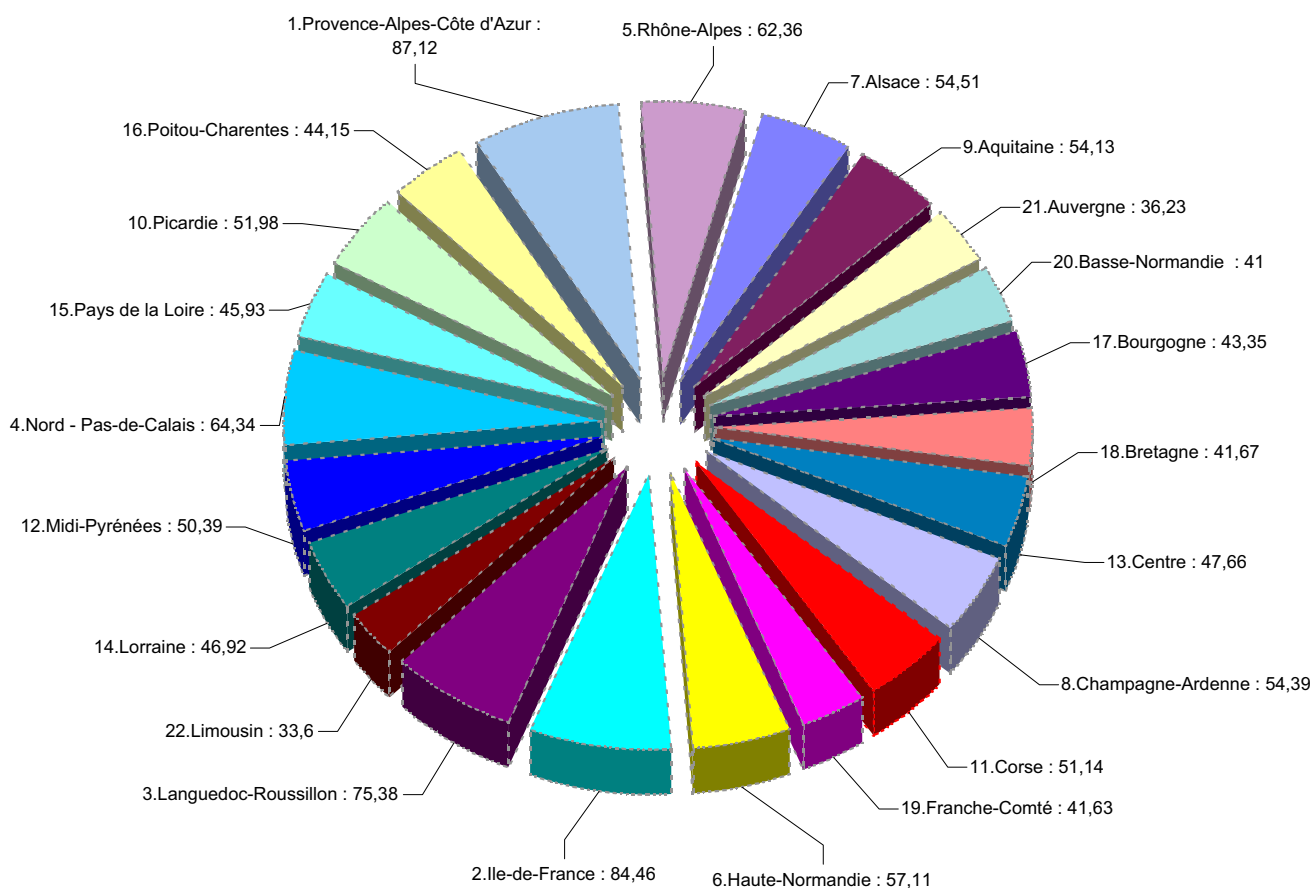

ALSACE

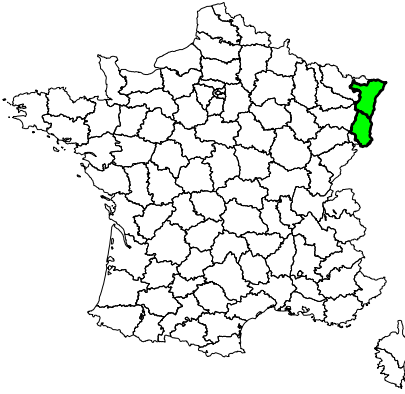

Population de la région (insee au 01 01 2005) :	1 806 000
Part de la région dans la population nationale :	2,96%
Total des infractions constatées sur la région :	98 445
Part de la région dans la criminalité nationale :	2,64%
Taux de criminalité pour 1000 habitants :	54,51
Rang national - taux de criminalité (sur 22) :	7
Année 2006	
Total des personnes mises en cause :	31 307
Total des personnes mineures mises en cause :	6 750
Part des mineur(e)s dans le total des mis(es) en cause :	21,56%

Part de la criminalité de la région dans le total national

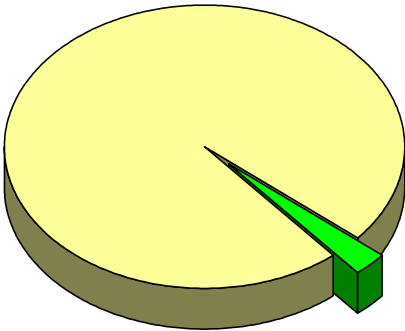

Évolution de la criminalité constatée dans la région

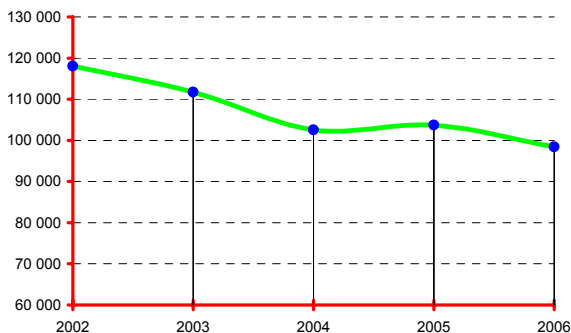

DONNÉES NATIONALES

Année 2006	
Population (métropole - insee au 01 01 2006) :	61 044 684
Total des infractions (métropole) :	3 725 588
Variation :	-1,33%
Taux pour 1000 habitants :	61,03
Total des personnes mises en cause :	1 100 398
Total des personnes mineures mises en cause :	201 662
Part des mineur(e)s dans le total des mis(es) en cause :	18,33%

Données régionales (services de police et unités de gendarmerie)	Année		
	2005	2006	variation
TOTAL DES INFRACTIONS	103 692	98 445	-5,06%
<i>Délinquance de voie publique</i>	48 749	42 903	-11,99%
<i>Infractions révélées par l'action des services</i>	10 071	10 110	0,39%
<i>Atteintes volontaires à l'intégrité physique</i>	11 224	12 111	7,90%
<i>Atteintes aux biens</i>	71 254	64 811	-9,04%
VOLS (y compris recels)	57 122	51 828	-9,27%
* Vols à main armée	114	116	1,75%
* Autres vols avec violences	2 426	2 305	-4,99%
* Cambriolages	11 094	9 768	-11,95%
<i>dont - résidences principales</i>	5 079	4 077	-19,73%
- résidences secondaires	151	129	-14,57%
- locaux industriels, commerciaux ou financiers	2 606	2 612	0,23%
* Vols avec entrée par ruse	190	177	-6,84%
* Vols d'automobiles et de véhicules de transport avec fret	3 247	2 892	-10,93%
* Vols de véhicules motorisés à deux roues	2 279	2 101	-7,81%
* Vols à la roulotte	10 578	8 110	-23,33%
* Vols d'accessoires sur véhicules immatriculés	4 546	4 096	-9,90%
* Autres vols simples	21 691	21 444	-1,14%
<i>dont - vols au préjudice des particuliers</i>	16 901	16 373	-3,12%
<i>dont - vols à la tire</i>	2 092	2 087	-0,24%
<i>dont - vols au préjudice d'établissements publics ou privés</i>	2 330	2 287	-1,85%
<i>dont - vols à l'étalage</i>	1 847	2 098	13,59%
* Recels	957	819	-14,42%
ESCROQUERIES ET INFRACTIONS ÉCONOMIQUES ET FINANCIÈRES	7 267	7 304	0,51%
* Escroqueries, faux et contrefaçons	6 494	6 483	-0,17%
<i>dont - escroqueries et abus de confiance</i>	3 066	3 639	18,69%
- falsifications et usages de chèques volés	2 154	1 645	-23,63%
- falsifications et usages de cartes de crédit	936	815	-12,93%
- faux en écriture (publique, authentique et autres)	236	263	11,44%
- contrefaçons et fraudes (sauf fiscales)	49	54	10,20%
* Délinquance économique et financière	521	508	-2,50%
<i>dont - travail clandestin</i>	185	187	1,08%
- emploi d'étranger sans titre de travail	81	73	-9,88%
* Infractions à la législation sur les chèques sauf chèques volés	252	313	24,21%
CRIMES ET DÉLITS CONTRE LES PERSONNES	10 999	12 308	11,90%
* Homicides	55	75	36,36%
<i>dont - tentatives d'homicides</i>	21	37	76,19%
* Coups et blessures volontaires	4 187	4 840	15,60%
<i>dont - coups et blessures volontaires non suivis de mort</i>	4 182	4 836	15,64%
* Autres atteintes contre les personnes	4 039	4 531	12,18%
<i>dont - menaces et chantages</i>	2 580	2 921	13,22%
- atteintes à la dignité et la personnalité	1 218	1 310	7,55%
* Atteintes aux moeurs	936	902	-3,63%
<i>dont - viols</i>	203	181	-10,84%
<i>dont - sur mineur(e)s</i>	110	93	-15,45%
<i>dont - agressions sexuelles y compris harcèlements</i>	313	281	-10,22%
<i>dont - sur mineur(e)s</i>	198	174	-12,12%
- autres atteintes sexuelles	387	394	1,81%
* Infractions contre la famille et l'enfant	1 782	1 960	9,99%
<i>dont - violences, mauvais traitements, abandons</i>	582	617	6,01%
AUTRES INFRACTIONS (dont Stupéfiants)	28 304	27 005	-4,59%
* Infractions à la législation sur les stupéfiants	4 386	4 284	-2,33%
<i>dont - trafic ou revente sans usage</i>	131	112	-14,50%
- usage - revente	487	564	15,81%
- consommation	3 382	3 291	-2,69%
* Délits à la police des étrangers	2 826	3 043	7,68%
<i>dont - infractions aux conditions d'entrée et de séjour</i>	2 489	2 677	7,55%
- aide à l'entrée, à la circulation et au séjour	223	267	19,73%
* Destructions, dégradations	15 089	13 802	-8,53%
<i>dont - attentats par explosifs</i>	5	4	-20,00%
- incendies volontaires	2 649	2 318	-12,50%
- autres destructions et dégradations de biens publics	2 074	1 947	-6,12%
- destructions et dégradations de véhicules privés	6 034	5 491	-9,00%
- autres destructions et dégradations de biens privés	4 327	4 042	-6,59%
* Délits divers	6 003	5 876	-2,12%
<i>dont - faux documents (identité, circulation et autres)</i>	610	650	6,56%
- outrages à dépositaires de l'autorité	982	952	-3,05%
- violences à dépositaires de l'autorité	723	708	-2,07%
- port ou détention d'armes prohibées	915	933	1,97%
- pêche, chasse et atteintes à l'environnement	42	48	14,29%
- autres délits divers non spécifiés	2 592	2 456	-5,25%

AQUITAINE

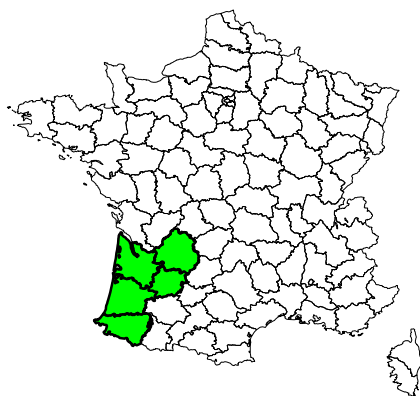

Population de la région (insee au 01 01 2005) :	3 080 000
Part de la région dans la population nationale :	5,05%
Total des infractions constatées sur la région :	166 728
Part de la région dans la criminalité nationale :	4,48%
Taux de criminalité pour 1000 habitants :	54,13
Rang national - taux de criminalité (sur 22) :	9
Année 2006	
Total des personnes mises en cause :	45 792
Total des personnes mineures mises en cause :	7 477
Part des mineur(e)s dans le total des mis(es) en cause :	16,33%

Part de la criminalité de la région dans le total national

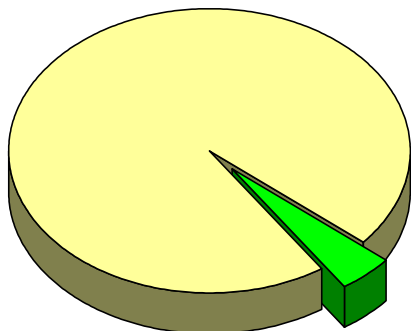

Évolution de la criminalité constatée dans la région

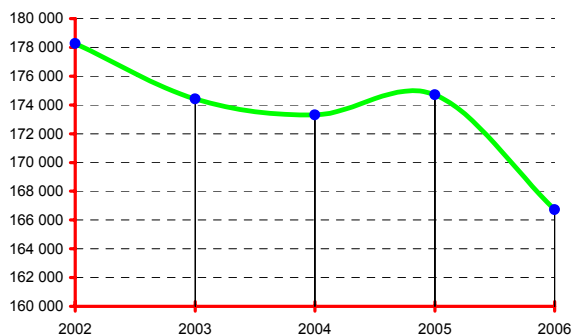

DONNÉES NATIONALES

Année 2006	
Population (métropole - insee au 01 01 2006) :	61 044 684
Total des infractions (métropole) :	3 725 588
Variation :	-1,33%
Taux pour 1000 habitants :	61,03
Total des personnes mises en cause :	1 100 398
Total des personnes mineures mises en cause :	201 662
Part des mineur(e)s dans le total des mis(es) en cause :	18,33%

Données régionales (services de police et unités de gendarmerie)	Année		
	2005	2006	variation
TOTAL DES INFRACTIONS	174 714	166 728	-4,57%
<i>Délinquance de voie publique</i>	86 660	76 148	-12,13%
<i>Infractions révélées par l'action des services</i>	12 755	14 267	11,85%
<i>Atteintes volontaires à l'intégrité physique</i>	13 935	14 343	2,93%
<i>Atteintes aux biens</i>	128 029	116 586	-8,94%
VOLS (y compris recels)	108 063	99 879	-7,57%
* Vols à main armée	104	103	-0,96%
* Autres vols avec violences	3 269	3 016	-7,74%
* Cambriolages	17 252	15 892	-7,88%
<i>dont - résidences principales</i>	7 579	7 377	-2,67%
<i>- résidences secondaires</i>	1 194	1 054	-11,73%
<i>- locaux industriels, commerciaux ou financiers</i>	5 451	4 798	-11,98%
* Vols avec entrée par ruse	639	521	-18,47%
* Vols d'automobiles et de véhicules de transport avec fret	8 808	6 720	-23,71%
* Vols de véhicules motorisés à deux roues	4 998	4 384	-12,28%
* Vols à la roulotte	19 183	16 950	-11,64%
* Vols d'accessoires sur véhicules immatriculés	8 195	6 349	-22,53%
* Autres vols simples	43 824	42 828	-2,27%
<i>dont - vols au préjudice des particuliers</i>	35 463	33 989	-4,16%
<i>dont - vols à la tire</i>	4 355	4 169	-4,27%
<i>dont - vols au préjudice d'établissements publics ou privés</i>	4 127	4 253	3,05%
<i>dont - vols à l'étalage</i>	2 751	2 949	7,20%
* Recels	1 791	3 116	73,98%
ESCROQUERIES ET INFRACTIONS ÉCONOMIQUES ET FINANCIÈRES	13 711	15 172	10,66%
* Escroqueries, faux et contrefaçons	12 287	13 866	12,85%
<i>dont - escroqueries et abus de confiance</i>	6 193	7 988	28,98%
<i>- falsifications et usages de chèques volés</i>	4 531	3 917	-13,55%
<i>- falsifications et usages de cartes de crédit</i>	1 046	1 391	32,98%
<i>- faux en écriture (publique, authentique et autres)</i>	376	404	7,45%
<i>- contrefaçons et fraudes (sauf fiscales)</i>	51	67	31,37%
* Délinquance économique et financière	739	861	16,51%
<i>dont - travail clandestin</i>	308	367	19,16%
<i>- emploi d'étranger sans titre de travail</i>	58	64	10,34%
* Infractions à la législation sur les chèques sauf chèques volés	685	445	-35,04%
CRIMES ET DÉLITS CONTRE LES PERSONNES	13 990	14 782	5,66%
* Homicides	100	93	-7,00%
<i>dont - tentatives d'homicides</i>	50	41	-18,00%
* Coups et blessures volontaires	5 675	6 128	7,98%
<i>dont - coups et blessures volontaires non suivis de mort</i>	5 662	6 121	8,11%
* Autres atteintes contre les personnes	3 704	3 992	7,78%
<i>dont - menaces et chantages</i>	2 521	2 730	8,29%
<i>- atteintes à la dignité et la personnalité</i>	726	785	8,13%
* Atteintes aux moeurs	1 915	1 914	-0,05%
<i>dont - viols</i>	411	415	0,97%
<i>dont - sur mineur(e)s</i>	250	213	-14,80%
<i>dont - agressions sexuelles y compris harcèlements</i>	588	491	-16,50%
<i>dont - sur mineur(e)s</i>	416	298	-28,37%
<i>dont - autres atteintes sexuelles</i>	881	982	11,46%
* Infractions contre la famille et l'enfant	2 596	2 655	2,27%
<i>dont - violences, mauvais traitements, abandons</i>	425	429	0,94%
AUTRES INFRACTIONS (dont Stupéfiants)	38 950	36 895	-5,28%
* Infractions à la législation sur les stupéfiants	5 952	6 040	1,48%
<i>dont - trafic ou revente sans usage</i>	180	165	-8,33%
<i>- usage - revente</i>	777	721	-7,21%
<i>- consommation</i>	4 226	4 420	4,59%
* Délits à la police des étrangers	3 189	3 224	1,10%
<i>dont - infractions aux conditions d'entrée et de séjour</i>	2 940	2 884	-1,90%
<i>- aide à l'entrée, à la circulation et au séjour</i>	127	200	57,48%
* Destructions, dégradations	21 757	19 823	-8,89%
<i>dont - attentats par explosifs</i>	10	4	-60,00%
<i>- incendies volontaires</i>	1 131	1 154	2,03%
<i>- autres destructions et dégradations de biens publics</i>	1 730	1 712	-1,04%
<i>- destructions et dégradations de véhicules privés</i>	11 459	10 382	-9,40%
<i>- autres destructions et dégradations de biens privés</i>	7 427	6 571	-11,53%
* Délits divers	8 052	7 808	-3,03%
<i>dont - faux documents (identité, circulation et autres)</i>	403	413	2,48%
<i>- outrages à dépositaires de l'autorité</i>	1 098	1 173	6,83%
<i>- violences à dépositaires de l'autorité</i>	787	862	9,53%
<i>- port ou détention d'armes prohibées</i>	846	864	2,13%
<i>- pêche, chasse et atteintes à l'environnement</i>	110	104	-5,45%
<i>- autres délits divers non spécifiés</i>	4 587	4 212	-8,18%

AUVERGNE

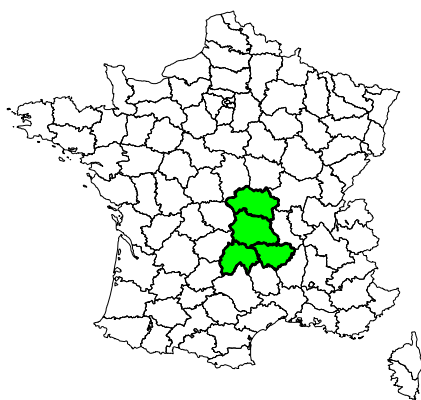

	Année 2006
Population de la région (insee au 01 01 2005) :	1 331 000
Part de la région dans la population nationale :	2,18%
Total des infractions constatées sur la région :	48 220
Part de la région dans la criminalité nationale :	1,29%
Taux de criminalité pour 1000 habitants :	36,23
Rang national - taux de criminalité (sur 22) :	21
Total des personnes mises en cause :	17 318
Total des personnes mineures mises en cause :	3 289
Part des mineur(e)s dans le total des mis(es) en cause :	18,99%

Part de la criminalité de la région dans le total national

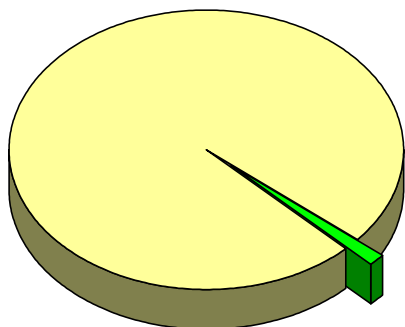

Évolution de la criminalité constatée dans la région

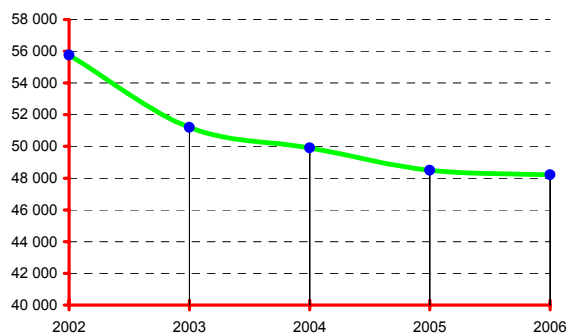

DONNÉES NATIONALES

	Année 2006
Population (métropole - insee au 01 01 2006) :	61 044 684
Total des infractions (métropole) :	3 725 588
Variation :	-1,33%
Taux pour 1000 habitants :	61,03
Total des personnes mises en cause :	1 100 398
Total des personnes mineures mises en cause :	201 662
Part des mineur(e)s dans le total des mis(es) en cause :	18,33%

Données régionales (services de police et unités de gendarmerie)	Année		
	2005	2006	variation
TOTAL DES INFRACTIONS	48 486	48 220	-0,55%
<i>Délinquance de voie publique</i>	21 026	20 163	-4,10%
<i>Infractions révélées par l'action des services</i>	3 711	3 592	-3,21%
<i>Atteintes volontaires à l'intégrité physique</i>	4 419	4 655	5,34%
<i>Atteintes aux biens</i>	31 723	30 828	-2,82%
VOLS (y compris recels)	24 459	23 939	-2,13%
* Vols à main armée	37	18	-51,35%
* Autres vols avec violences	570	591	3,68%
* Cambriolages	4 064	4 069	0,12%
<i>dont - résidences principales</i>	1 241	1 202	-3,14%
<i>- résidences secondaires</i>	382	387	1,31%
<i>- locaux industriels, commerciaux ou financiers</i>	1 220	1 370	12,30%
* Vols avec entrée par ruse	146	143	-2,05%
* Vols d'automobiles et de véhicules de transport avec fret	1 822	1 693	-7,08%
* Vols de véhicules motorisés à deux roues	1 233	1 081	-12,33%
* Vols à la roulotte	3 009	3 115	3,52%
* Vols d'accessoires sur véhicules immatriculés	2 295	1 942	-15,38%
* Autres vols simples	10 689	10 784	0,89%
<i>dont - vols au préjudice des particuliers</i>	7 727	7 869	1,84%
<i>dont - vols à la tire</i>	602	660	9,63%
<i>dont - vols au préjudice d'établissements publics ou privés</i>	1 180	1 140	-3,39%
<i>dont - vols à l'étalage</i>	1 215	1 157	-4,77%
* Recels	594	503	-15,32%
ESCROQUERIES ET INFRACTIONS ÉCONOMIQUES ET FINANCIÈRES	5 480	6 174	12,66%
* Escroqueries, faux et contrefaçons	4 685	5 437	16,05%
<i>dont - escroqueries et abus de confiance</i>	1 991	2 494	25,26%
<i>- falsifications et usages de chèques volés</i>	1 906	1 978	3,78%
<i>- falsifications et usages de cartes de crédit</i>	583	765	31,22%
<i>- faux en écriture (publique, authentique et autres)</i>	151	145	-3,97%
<i>- contrefaçons et fraudes (sauf fiscales)</i>	31	24	-22,58%
* Délinquance économique et financière	435	431	-0,92%
<i>dont - travail clandestin</i>	226	188	-16,81%
<i>- emploi d'étranger sans titre de travail</i>	21	11	-47,62%
* Infractions à la législation sur les chèques sauf chèques volés	360	306	-15,00%
CRIMES ET DÉLITS CONTRE LES PERSONNES	5 258	5 551	5,57%
* Homicides	31	18	-41,94%
<i>dont - tentatives d'homicides</i>	15	11	-26,67%
* Coups et blessures volontaires	1 990	2 121	6,58%
<i>dont - coups et blessures volontaires non suivis de mort</i>	1 987	2 119	6,64%
* Autres atteintes contre les personnes	1 589	1 689	6,29%
<i>dont - menaces et chantages</i>	927	960	3,56%
<i>- atteintes à la dignité et la personnalité</i>	503	571	13,52%
* Atteintes aux moeurs	672	677	0,74%
<i>dont - viols</i>	187	213	13,90%
<i>dont - sur mineur(e)s</i>	110	150	36,36%
<i>dont - agressions sexuelles y compris harcèlements</i>	230	219	-4,78%
<i>dont - sur mineur(e)s</i>	153	137	-10,46%
<i>dont - autres atteintes sexuelles</i>	253	239	-5,53%
* Infractions contre la famille et l'enfant	976	1 046	7,17%
<i>dont - violences, mauvais traitements, abandons</i>	191	243	27,23%
AUTRES INFRACTIONS (dont Stupéfiants)	13 289	12 556	-5,52%
* Infractions à la législation sur les stupéfiants	2 060	2 088	1,36%
<i>dont - trafic ou revente sans usage</i>	56	52	-7,14%
<i>- usage - revente</i>	295	300	1,69%
<i>- consommation</i>	1 474	1 568	6,38%
* Délits à la police des étrangers	232	234	0,86%
<i>dont - infractions aux conditions d'entrée et de séjour</i>	185	200	8,11%
<i>- aide à l'entrée, à la circulation et au séjour</i>	33	17	-48,48%
* Destructions, dégradations	7 858	7 392	-5,93%
<i>dont - attentats par explosifs</i>	1	0	-100,00%
<i>- incendies volontaires</i>	428	368	-14,02%
<i>- autres destructions et dégradations de biens publics</i>	911	851	-6,59%
<i>- destructions et dégradations de véhicules privés</i>	3 828	3 645	-4,78%
<i>- autres destructions et dégradations de biens privés</i>	2 690	2 528	-6,02%
* Délits divers	3 139	2 842	-9,46%
<i>dont - faux documents (identité, circulation et autres)</i>	98	117	19,39%
<i>- outrages à dépositaires de l'autorité</i>	442	362	-18,10%
<i>- violences à dépositaires de l'autorité</i>	241	254	5,39%
<i>- port ou détention d'armes prohibées</i>	375	324	-13,60%
<i>- pêche, chasse et atteintes à l'environnement</i>	95	108	13,68%
<i>- autres délits divers non spécifiés</i>	1 785	1 586	-11,15%

BASSE-NORMANDIE

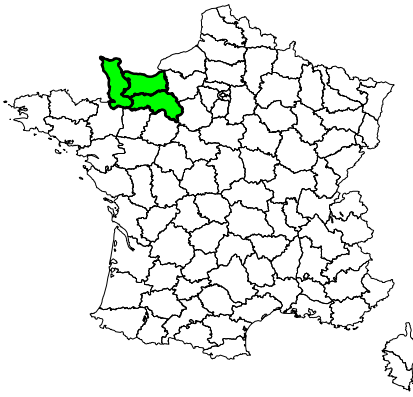

Population de la région (insee au 01 01 2005) :	1 446 000
Part de la région dans la population nationale :	2,37%
Total des infractions constatées sur la région :	59 288
Part de la région dans la criminalité nationale :	1,59%
Taux de criminalité pour 1000 habitants :	41,00
Rang national - taux de criminalité (sur 22) :	20
Total des personnes mises en cause :	22 157
Total des personnes mineures mises en cause :	4 253
Part des mineur(e)s dans le total des mis(es) en cause :	19,19%

Part de la criminalité de la région dans le total national

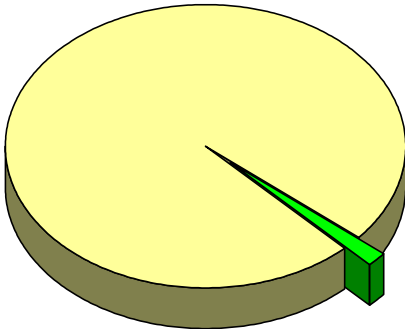

Évolution de la criminalité constatée dans la région

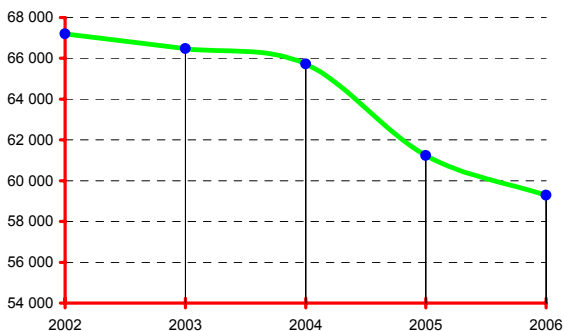

DONNÉES NATIONALES

Population (métropole - insee au 01 01 2006) :	61 044 684
Total des infractions (métropole) :	3 725 588
Variation :	-1,33%
Taux pour 1000 habitants :	61,03
Total des personnes mises en cause :	1 100 398
Total des personnes mineures mises en cause :	201 662
Part des mineur(e)s dans le total des mis(es) en cause :	18,33%

Données régionales (services de police et unités de gendarmerie)	Année		
	2005	2006	variation
TOTAL DES INFRACTIONS	61 228	59 288	-3,17%
<i>Délinquance de voie publique</i>	26 029	24 558	-5,65%
<i>Infractions révélées par l'action des services</i>	6 243	6 037	-3,30%
<i>Atteintes volontaires à l'intégrité physique</i>	6 062	6 204	2,34%
<i>Atteintes aux biens</i>	40 754	38 777	-4,85%
VOLS (y compris recels)	31 211	29 417	-5,75%
* Vols à main armée	34	44	29,41%
* Autres vols avec violences	801	797	-0,50%
* Cambriolages	4 815	4 454	-7,50%
<i>dont - résidences principales</i>	1 499	1 353	-9,74%
<i>- résidences secondaires</i>	568	515	-9,33%
<i>- locaux industriels, commerciaux ou financiers</i>	1 446	1 474	1,94%
* Vols avec entrée par ruse	194	184	-5,15%
* Vols d'automobiles et de véhicules de transport avec fret	1 556	1 509	-3,02%
* Vols de véhicules motorisés à deux roues	1 271	1 209	-4,88%
* Vols à la roulotte	4 425	4 056	-8,34%
* Vols d'accessoires sur véhicules immatriculés	2 720	2 366	-13,01%
* Autres vols simples	14 777	14 265	-3,46%
<i>dont - vols au préjudice des particuliers</i>	10 586	9 874	-6,73%
<i>dont - vols à la tire</i>	931	877	-5,80%
<i>dont - vols au préjudice d'établissements publics ou privés</i>	1 959	1 886	-3,73%
<i>dont - vols à l'étalage</i>	1 610	1 859	15,47%
* Recels	618	533	-13,75%
ESCROQUERIES ET INFRACTIONS ÉCONOMIQUES ET FINANCIÈRES	4 648	4 682	0,73%
* Escroqueries, faux et contrefaçons	3 995	4 116	3,03%
<i>dont - escroqueries et abus de confiance</i>	1 848	2 169	17,37%
<i>- falsifications et usages de chèques volés</i>	1 611	1 354	-15,95%
<i>- falsifications et usages de cartes de crédit</i>	355	429	20,85%
<i>- faux en écriture (publique, authentique et autres)</i>	134	95	-29,10%
<i>- contrefaçons et fraudes (sauf fiscales)</i>	12	26	116,67%
* Délinquance économique et financière	439	402	-8,43%
<i>dont - travail clandestin</i>	240	223	-7,08%
<i>- emploi d'étranger sans titre de travail</i>	17	15	-11,76%
* Infractions à la législation sur les chèques sauf chèques volés	214	164	-23,36%
CRIMES ET DÉLITS CONTRE LES PERSONNES	6 744	6 860	1,72%
* Homicides	30	34	13,33%
<i>dont - tentatives d'homicides</i>	9	16	77,78%
* Coups et blessures volontaires	2 649	2 935	10,80%
<i>dont - coups et blessures volontaires non suivis de mort</i>	2 645	2 934	10,93%
* Autres atteintes contre les personnes	2 018	1 907	-5,50%
<i>dont - menaces et chantages</i>	1 221	1 122	-8,11%
<i>- atteintes à la dignité et la personnalité</i>	569	565	-0,70%
* Atteintes aux moeurs	902	801	-11,20%
<i>dont - viols</i>	213	213	0,00%
<i>dont - sur mineur(e)s</i>	114	133	16,67%
<i>dont - agressions sexuelles y compris harcèlements</i>	359	273	-23,96%
<i>dont - sur mineur(e)s</i>	249	179	-28,11%
<i>dont - autres atteintes sexuelles</i>	322	314	-2,48%
* Infractions contre la famille et l'enfant	1 145	1 183	3,32%
<i>dont - violences, mauvais traitements, abandons</i>	323	339	4,95%
AUTRES INFRACTIONS (dont Stupéfiants)	18 625	18 329	-1,59%
* Infractions à la législation sur les stupéfiants	3 796	3 564	-6,11%
<i>dont - trafic ou revente sans usage</i>	92	65	-29,35%
<i>- usage - revente</i>	538	615	14,31%
<i>- consommation</i>	2 693	2 517	-6,54%
* Délits à la police des étrangers	712	938	31,74%
<i>dont - infractions aux conditions d'entrée et de séjour</i>	627	861	37,32%
<i>- aide à l'entrée, à la circulation et au séjour</i>	42	38	-9,52%
* Destructions, dégradations	10 161	9 893	-2,64%
<i>dont - attentats par explosifs</i>	2	0	-100,00%
<i>- incendies volontaires</i>	633	609	-3,79%
<i>- autres destructions et dégradations de biens publics</i>	1 462	1 326	-9,30%
<i>- destructions et dégradations de véhicules privés</i>	4 679	4 648	-0,66%
<i>- autres destructions et dégradations de biens privés</i>	3 385	3 310	-2,22%
* Délits divers	3 956	3 934	-0,56%
<i>dont - faux documents (identité, circulation et autres)</i>	317	209	-34,07%
<i>- outrages à dépositaires de l'autorité</i>	630	603	-4,29%
<i>- violences à dépositaires de l'autorité</i>	402	419	4,23%
<i>- port ou détention d'armes prohibées</i>	456	469	2,85%
<i>- pêche, chasse et atteintes à l'environnement</i>	215	282	31,16%
<i>- autres délits divers non spécifiés</i>	1 815	1 860	2,48%

BOURGOGNE

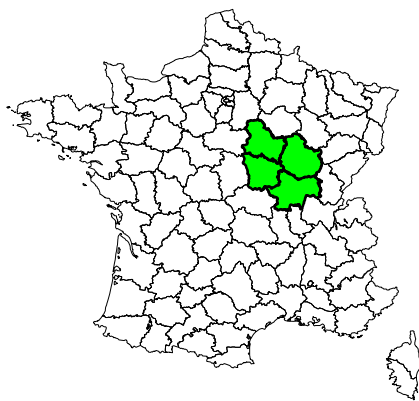

Population de la région (insee au 01 01 2005) :	1 622 000
Part de la région dans la population nationale :	2,66%
Total des infractions constatées sur la région :	70 319
Part de la région dans la criminalité nationale :	1,89%
Taux de criminalité pour 1000 habitants :	43,35
Rang national - taux de criminalité (sur 22) :	17
Année 2006	
Total des personnes mises en cause :	21 874
Total des personnes mineures mises en cause :	4 373
Part des mineur(e)s dans le total des mis(es) en cause :	19,99%

Part de la criminalité de la région dans le total national

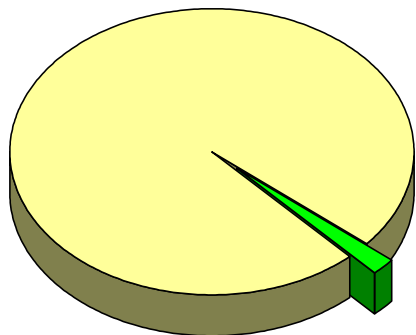

Évolution de la criminalité constatée dans la région

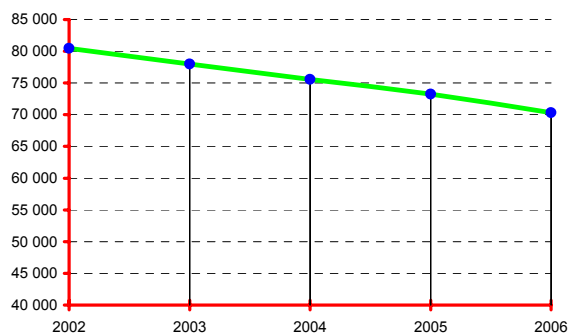

DONNÉES NATIONALES

Année 2006	
Population (métropole - insee au 01 01 2006) :	61 044 684
Total des infractions (métropole) :	3 725 588
Variation :	-1,33%
Taux pour 1000 habitants :	61,03
Total des personnes mises en cause :	1 100 398
Total des personnes mineures mises en cause :	201 662
Part des mineur(e)s dans le total des mis(es) en cause :	18,33%

Données régionales (services de police et unités de gendarmerie)	Année		
	2005	2006	variation
TOTAL DES INFRACTIONS	73 246	70 319	-4,00%
<i>Délinquance de voie publique</i>	32 490	30 499	-7,49%
<i>Infractions révélées par l'action des services</i>	4 834	4 994	3,31%
<i>Atteintes volontaires à l'intégrité physique</i>	7 122	7 166	0,62%
<i>Atteintes aux biens</i>	50 255	46 632	-7,21%
VOLS (y compris recels)	40 717	37 618	-7,61%
* Vols à main armée	64	74	15,63%
* Autres vols avec violences	938	882	-5,97%
* Cambriolages	7 744	7 607	-1,77%
<i>dont - résidences principales</i>	2 710	2 643	-2,47%
- résidences secondaires	951	800	-15,88%
- locaux industriels, commerciaux ou financiers	2 249	2 417	7,47%
* Vols avec entrée par ruse	277	206	-25,63%
* Vols d'automobiles et de véhicules de transport avec fret	3 265	2 865	-12,25%
* Vols de véhicules motorisés à deux roues	1 726	1 789	3,65%
* Vols à la roulotte	6 051	4 768	-21,20%
* Vols d'accessoires sur véhicules immatriculés	2 760	2 597	-5,91%
* Autres vols simples	17 210	16 111	-6,39%
<i>dont - vols au préjudice des particuliers</i>	12 950	11 869	-8,35%
<i>dont - vols à la tire</i>	1 220	1 182	-3,11%
<i>dont - vols au préjudice d'établissements publics ou privés</i>	2 023	2 068	2,22%
<i>dont - vols à l'étalage</i>	1 582	1 531	-3,22%
* Recels	682	719	5,43%
ESCROQUERIES ET INFRACTIONS ÉCONOMIQUES ET FINANCIÈRES	6 792	7 410	9,10%
* Escroqueries, faux et contrefaçons	6 191	6 774	9,42%
<i>dont - escroqueries et abus de confiance</i>	3 064	3 861	26,01%
- falsifications et usages de chèques volés	2 170	1 657	-23,64%
- falsifications et usages de cartes de crédit	693	997	43,87%
- faux en écriture (publique, authentique et autres)	180	182	1,11%
- contrefaçons et fraudes (sauf fiscales)	34	29	-14,71%
* Délinquance économique et financière	386	463	19,95%
<i>dont - travail clandestin</i>	126	185	46,83%
- emploi d'étranger sans titre de travail	14	44	214,29%
* Infractions à la législation sur les chèques sauf chèques volés	215	173	-19,53%
CRIMES ET DÉLITS CONTRE LES PERSONNES	8 301	8 273	-0,34%
* Homicides	54	40	-25,93%
<i>dont - tentatives d'homicides</i>	24	21	-12,50%
* Coups et blessures volontaires	3 167	3 402	7,42%
<i>dont - coups et blessures volontaires non suivis de mort</i>	3 167	3 397	7,26%
* Autres atteintes contre les personnes	2 847	2 679	-5,90%
<i>dont - menaces et chantages</i>	1 597	1 517	-5,01%
- atteintes à la dignité et la personnalité	1 025	966	-5,76%
* Atteintes aux moeurs	968	873	-9,81%
<i>dont - viols</i>	281	263	-6,41%
<i>dont - sur mineur(e)s</i>	178	156	-12,36%
<i>dont - agressions sexuelles y compris harcèlements</i>	335	294	-12,24%
<i>dont - sur mineur(e)s</i>	239	209	-12,55%
<i>dont - autres atteintes sexuelles</i>	348	314	-9,77%
* Infractions contre la famille et l'enfant	1 265	1 279	1,11%
<i>dont - violences, mauvais traitements, abandons</i>	245	292	19,18%
AUTRES INFRACTIONS (dont Stupéfiants)	17 436	17 018	-2,40%
* Infractions à la législation sur les stupéfiants	2 878	2 882	0,14%
<i>dont - trafic ou revente sans usage</i>	81	63	-22,22%
- usage - revente	363	482	32,78%
- consommation	2 100	2 024	-3,62%
* Délits à la police des étrangers	352	441	25,28%
<i>dont - infractions aux conditions d'entrée et de séjour</i>	306	366	19,61%
- aide à l'entrée, à la circulation et au séjour	20	41	105,00%
* Destructions, dégradations	10 220	9 733	-4,77%
<i>dont - attentats par explosifs</i>	0	0	-
- incendies volontaires	952	942	-1,05%
- autres destructions et dégradations de biens publics	1 353	1 362	0,67%
- destructions et dégradations de véhicules privés	4 510	4 266	-5,41%
- autres destructions et dégradations de biens privés	3 405	3 163	-7,11%
* Délits divers	3 986	3 962	-0,60%
<i>dont - faux documents (identité, circulation et autres)</i>	136	149	9,56%
- outrages à dépositaires de l'autorité	611	625	2,29%
- violences à dépositaires de l'autorité	411	369	-10,22%
- port ou détention d'armes prohibées	552	495	-10,33%
- pêche, chasse et atteintes à l'environnement	70	53	-24,29%
- autres délits divers non spécifiés	2 084	2 169	4,08%

BRETAGNE

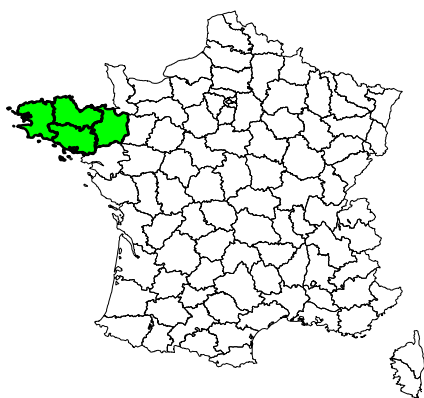

Population de la région (insee au 01 01 2005) :	3 063 000
Part de la région dans la population nationale :	5,02%
Total des infractions constatées sur la région :	127 627
Part de la région dans la criminalité nationale :	3,43%
Taux de criminalité pour 1000 habitants :	41,67
Rang national - taux de criminalité (sur 22) :	18
Année 2006	
Total des personnes mises en cause :	36 636
Total des personnes mineures mises en cause :	7 438
Part des mineur(e)s dans le total des mis(es) en cause :	20,30%

Part de la criminalité de la région dans le total national

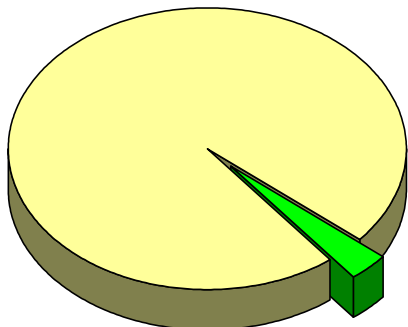

Évolution de la criminalité constatée dans la région

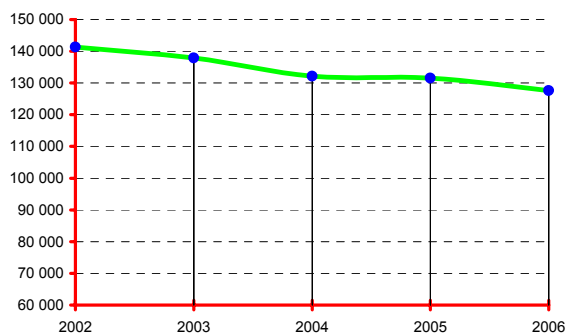

DONNÉES NATIONALES

Année 2006	
Population (métropole - insee au 01 01 2006) :	61 044 684
Total des infractions (métropole) :	3 725 588
Variation :	-1,33%
Taux pour 1000 habitants :	61,03
Total des personnes mises en cause :	1 100 398
Total des personnes mineures mises en cause :	201 662
Part des mineur(e)s dans le total des mis(es) en cause :	18,33%

Données régionales (services de police et unités de gendarmerie)	Année		
	2005	2006	variation
TOTAL DES INFRACTIONS	131 584	127 627	-3,01%
<i>Délinquance de voie publique</i>	59 534	56 844	-4,52%
<i>Infractions révélées par l'action des services</i>	7 892	7 902	0,13%
<i>Atteintes volontaires à l'intégrité physique</i>	11 776	12 456	5,77%
<i>Atteintes aux biens</i>	91 067	87 872	-3,51%
VOLS (y compris recels)	70 347	68 459	-2,68%
* Vols à main armée	90	93	3,33%
* Autres vols avec violences	1 811	1 900	4,91%
* Cambriolages	11 433	10 761	-5,88%
<i>dont - résidences principales</i>	3 693	3 596	-2,63%
<i>- résidences secondaires</i>	899	711	-20,91%
<i>- locaux industriels, commerciaux ou financiers</i>	3 696	3 637	-1,60%
* Vols avec entrée par ruse	321	304	-5,30%
* Vols d'automobiles et de véhicules de transport avec fret	4 174	3 825	-8,36%
* Vols de véhicules motorisés à deux roues	3 868	3 703	-4,27%
* Vols à la roulotte	11 139	10 718	-3,78%
* Vols d'accessoires sur véhicules immatriculés	4 922	4 762	-3,25%
* Autres vols simples	31 559	31 326	-0,74%
<i>dont - vols au préjudice des particuliers</i>	24 525	24 449	-0,31%
<i>dont - vols à la tire</i>	2 095	2 022	-3,48%
<i>dont - vols au préjudice d'établissements publics ou privés</i>	3 351	3 164	-5,58%
<i>dont - vols à l'étalage</i>	2 657	2 619	-1,43%
* Recels	1 030	1 067	3,59%
ESCROQUERIES ET INFRACTIONS ÉCONOMIQUES ET FINANCIÈRES	14 183	13 034	-8,10%
* Escroqueries, faux et contrefaçons	13 188	12 002	-8,99%
<i>dont - escroqueries et abus de confiance</i>	7 053	5 537	-21,49%
<i>- falsifications et usages de chèques volés</i>	4 732	4 492	-5,07%
<i>- falsifications et usages de cartes de crédit</i>	1 041	1 601	53,79%
<i>- faux en écriture (publique, authentique et autres)</i>	222	219	-1,35%
<i>- contrefaçons et fraudes (sauf fiscales)</i>	69	115	66,67%
* Délinquance économique et financière	414	531	28,26%
<i>dont - travail clandestin</i>	189	220	16,40%
<i>- emploi d'étranger sans titre de travail</i>	31	51	64,52%
* Infractions à la législation sur les chèques sauf chèques volés	581	501	-13,77%
CRIMES ET DÉLITS CONTRE LES PERSONNES	12 784	13 460	5,29%
* Homicides	65	67	3,08%
<i>dont - tentatives d'homicides</i>	31	31	0,00%
* Coups et blessures volontaires	5 809	6 245	7,51%
<i>dont - coups et blessures volontaires non suivis de mort</i>	5 798	6 234	7,52%
* Autres atteintes contre les personnes	3 216	3 568	10,95%
<i>dont - menaces et chantages</i>	2 002	2 164	8,09%
<i>- atteintes à la dignité et la personnalité</i>	698	929	33,09%
* Atteintes aux moeurs	1 555	1 476	-5,08%
<i>dont - viols</i>	391	396	1,28%
<i>dont - sur mineur(e)s</i>	238	219	-7,98%
<i>dont - agressions sexuelles y compris harcèlements</i>	583	519	-10,98%
<i>dont - sur mineur(e)s</i>	391	299	-23,53%
<i>dont - autres atteintes sexuelles</i>	574	559	-2,61%
* Infractions contre la famille et l'enfant	2 139	2 104	-1,64%
<i>dont - violences, mauvais traitements, abandons</i>	282	319	13,12%
AUTRES INFRACTIONS (dont Stupéfiants)	34 270	32 674	-4,66%
* Infractions à la législation sur les stupéfiants	4 776	4 487	-6,05%
<i>dont - trafic ou revente sans usage</i>	189	189	0,00%
<i>- usage - revente</i>	730	675	-7,53%
<i>- consommation</i>	3 102	2 927	-5,64%
* Délits à la police des étrangers	769	979	27,31%
<i>dont - infractions aux conditions d'entrée et de séjour</i>	597	788	31,99%
<i>- aide à l'entrée, à la circulation et au séjour</i>	56	86	53,57%
* Destructions, dégradations	21 750	20 480	-5,84%
<i>dont - attentats par explosifs</i>	1	6	500,00%
<i>- incendies volontaires</i>	1 632	1 298	-20,47%
<i>- autres destructions et dégradations de biens publics</i>	2 425	2 462	1,53%
<i>- destructions et dégradations de véhicules privés</i>	10 148	9 916	-2,29%
<i>- autres destructions et dégradations de biens privés</i>	7 544	6 798	-9,89%
* Délits divers	6 975	6 728	-3,54%
<i>dont - faux documents (identité, circulation et autres)</i>	280	281	0,36%
<i>- outrages à dépositaires de l'autorité</i>	879	916	4,21%
<i>- violences à dépositaires de l'autorité</i>	685	688	0,44%
<i>- port ou détention d'armes prohibées</i>	636	641	0,79%
<i>- pêche, chasse et atteintes à l'environnement</i>	263	337	28,14%
<i>- autres délits divers non spécifiés</i>	4 037	3 669	-9,12%

CENTRE

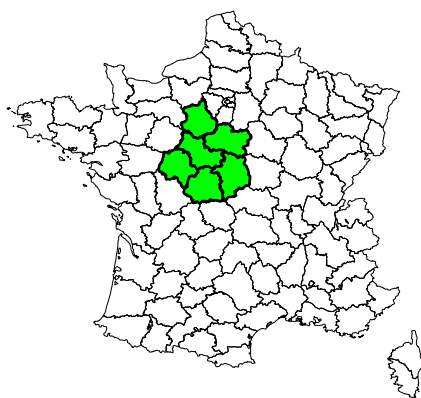

Année 2006	
Population de la région (insee au 01 01 2005) :	2 496 000
Part de la région dans la population nationale :	4,09%
Total des infractions constatées sur la région :	118 954
Part de la région dans la criminalité nationale :	3,19%
Taux de criminalité pour 1000 habitants :	47,66
Rang national - taux de criminalité (sur 22) :	13
Total des personnes mises en cause :	33 645
Total des personnes mineures mises en cause :	6 520
Part des mineur(e)s dans le total des mis(es) en cause :	19,38%

Part de la criminalité de la région dans le total national

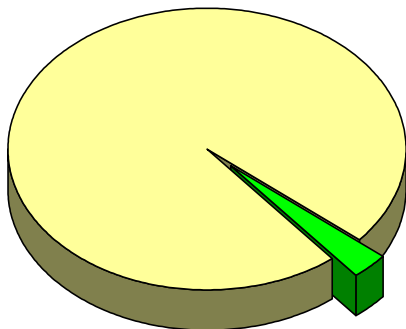

Évolution de la criminalité constatée dans la région

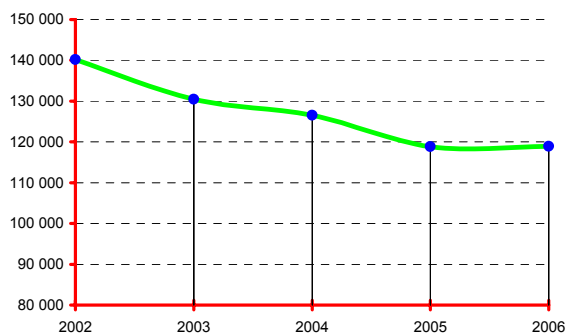

DONNÉES NATIONALES

Année 2006	
Population (métropole - insee au 01 01 2006) :	61 044 684
Total des infractions (métropole) :	3 725 588
Variation :	-1,33%
Taux pour 1000 habitants :	61,03
Total des personnes mises en cause :	1 100 398
Total des personnes mineures mises en cause :	201 662
Part des mineur(e)s dans le total des mis(es) en cause :	18,33%

Données régionales (services de police et unités de gendarmerie)	Année		
	2005	2006	variation
TOTAL DES INFRACTIONS	118 883	118 954	0,06%
<i>Délinquance de voie publique</i>	55 893	54 545	-2,41%
<i>Infractions révélées par l'action des services</i>	7 804	8 115	3,99%
<i>Atteintes volontaires à l'intégrité physique</i>	12 813	13 202	3,04%
<i>Atteintes aux biens</i>	81 240	79 997	-1,53%
VOLS (y compris recels)	66 995	66 995	0,00%
* Vols à main armée	110	101	-8,18%
* Autres vols avec violences	2 318	2 261	-2,46%
* Cambriolages	12 334	12 766	3,50%
<i>dont - résidences principales</i>	4 595	4 899	6,62%
- résidences secondaires	989	969	-2,02%
- locaux industriels, commerciaux ou financiers	3 336	3 939	18,08%
* Vols avec entrée par ruse	363	371	2,20%
* Vols d'automobiles et de véhicules de transport avec fret	5 385	5 298	-1,62%
* Vols de véhicules motorisés à deux roues	3 015	3 023	0,27%
* Vols à la roulotte	10 875	10 667	-1,91%
* Vols d'accessoires sur véhicules immatriculés	6 166	5 858	-5,00%
* Autres vols simples	25 393	25 618	0,89%
<i>dont - vols au préjudice des particuliers</i>	18 811	19 154	1,82%
<i>dont - vols à la tire</i>	2 097	2 037	-2,86%
<i>dont - vols au préjudice d'établissements publics ou privés</i>	3 348	3 366	0,54%
<i>dont - vols à l'étalage</i>	2 197	1 980	-9,88%
* Recels	1 036	1 032	-0,39%
ESCROQUERIES ET INFRACTIONS ÉCONOMIQUES ET FINANCIÈRES	11 095	12 193	9,90%
* Escroqueries, faux et contrefaçons	10 342	11 514	11,33%
<i>dont - escroqueries et abus de confiance</i>	4 812	5 653	17,48%
- falsifications et usages de chèques volés	3 899	3 332	-14,54%
- falsifications et usages de cartes de crédit	1 260	2 123	68,49%
- faux en écriture (publique, authentique et autres)	306	293	-4,25%
- contrefaçons et fraudes (sauf fiscales)	23	34	47,83%
* Délinquance économique et financière	476	458	-3,78%
<i>dont - travail clandestin</i>	156	181	16,03%
- emploi d'étranger sans titre de travail	26	33	26,92%
* Infractions à la législation sur les chèques sauf chèques volés	277	221	-20,22%
CRIMES ET DÉLITS CONTRE LES PERSONNES	13 083	13 367	2,17%
* Homicides	75	53	-29,33%
<i>dont - tentatives d'homicides</i>	41	23	-43,90%
* Coups et blessures volontaires	5 157	5 571	8,03%
<i>dont - coups et blessures volontaires non suivis de mort</i>	5 148	5 565	8,10%
* Autres atteintes contre les personnes	4 573	4 363	-4,59%
<i>dont - menaces et chantages</i>	3 130	3 049	-2,59%
- atteintes à la dignité et la personnalité	1 067	929	-12,93%
* Atteintes aux moeurs	1 305	1 328	1,76%
<i>dont - viols</i>	376	342	-9,04%
<i>dont - sur mineur(e)s</i>	217	200	-7,83%
<i>dont - agressions sexuelles y compris harcèlements</i>	491	508	3,46%
<i>dont - sur mineur(e)s</i>	329	332	0,91%
<i>dont - autres atteintes sexuelles</i>	425	470	10,59%
* Infractions contre la famille et l'enfant	1 973	2 052	4,00%
<i>dont - violences, mauvais traitements, abandons</i>	423	473	11,82%
AUTRES INFRACTIONS (dont Stupéfiants)	27 710	26 399	-4,73%
* Infractions à la législation sur les stupéfiants	4 404	4 665	5,93%
<i>dont - trafic ou revente sans usage</i>	153	151	-1,31%
- usage - revente	652	770	18,10%
- consommation	3 167	3 433	8,40%
* Délits à la police des étrangers	795	855	7,55%
<i>dont - infractions aux conditions d'entrée et de séjour</i>	654	746	14,07%
- aide à l'entrée, à la circulation et au séjour	61	43	-29,51%
* Destructions, dégradations	15 281	14 034	-8,16%
<i>dont - attentats par explosifs</i>	4	0	-100,00%
- incendies volontaires	1 578	1 393	-11,72%
- autres destructions et dégradations de biens publics	2 193	1 946	-11,26%
- destructions et dégradations de véhicules privés	6 827	6 339	-7,15%
- autres destructions et dégradations de biens privés	4 679	4 356	-6,90%
* Délits divers	7 230	6 845	-5,33%
<i>dont - faux documents (identité, circulation et autres)</i>	343	335	-2,33%
- outrages à dépositaires de l'autorité	938	1 027	9,49%
- violences à dépositaires de l'autorité	659	769	16,69%
- port ou détention d'armes prohibées	933	916	-1,82%
- pêche, chasse et atteintes à l'environnement	61	73	19,67%
- autres délits divers non spécifiés	4 117	3 586	-12,90%

CHAMPAGNE-ARDENNE

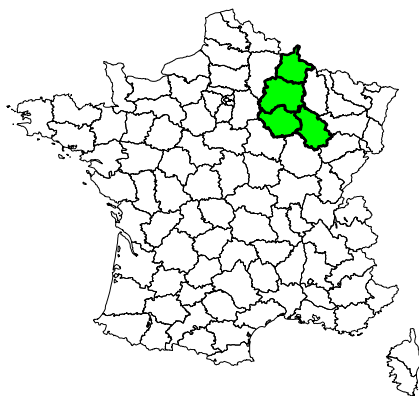

Population de la région (insee au 01 01 2005) :	1 337 000
Part de la région dans la population nationale :	2,19%
Total des infractions constatées sur la région :	72 716
Part de la région dans la criminalité nationale :	1,95%
Taux de criminalité pour 1000 habitants :	54,39
Rang national - taux de criminalité (sur 22) :	8
Total des personnes mises en cause :	22 673
Total des personnes mineures mises en cause :	4 797
Part des mineur(e)s dans le total des mis(es) en cause :	21,16%

Part de la criminalité de la région dans le total national

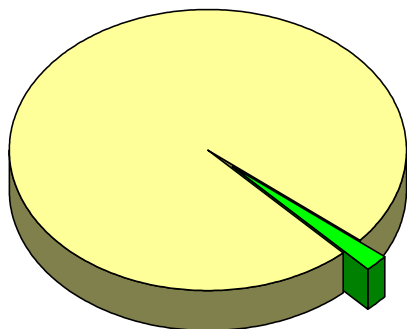

Évolution de la criminalité constatée dans la région

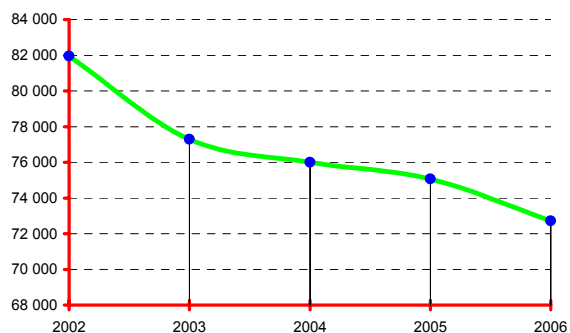

DONNÉES NATIONALES

Population (métropole - insee au 01 01 2006) :	61 044 684
Total des infractions (métropole) :	3 725 588
Variation :	-1,33%
Taux pour 1000 habitants :	61,03
Total des personnes mises en cause :	1 100 398
Total des personnes mineures mises en cause :	201 662
Part des mineur(e)s dans le total des mis(es) en cause :	18,33%

Données régionales (services de police et unités de gendarmerie)	Année		
	2005	2006	variation
TOTAL DES INFRACTIONS	75 073	72 716	-3,14%
<i>Délinquance de voie publique</i>	35 362	34 327	-2,93%
<i>Infractions révélées par l'action des services</i>	6 420	6 235	-2,88%
<i>Atteintes volontaires à l'intégrité physique</i>	8 334	8 840	6,07%
<i>Atteintes aux biens</i>	50 214	48 546	-3,32%
VOLS (y compris recels)	38 219	36 881	-3,50%
* Vols à main armée	51	67	31,37%
* Autres vols avec violences	1 428	1 582	10,78%
* Cambriolages	7 433	7 191	-3,26%
<i>dont - résidences principales</i>	2 572	2 489	-3,23%
- résidences secondaires	442	397	-10,18%
- locaux industriels, commerciaux ou financiers	2 366	2 254	-4,73%
* Vols avec entrée par ruse	117	142	21,37%
* Vols d'automobiles et de véhicules de transport avec fret	3 778	3 511	-7,07%
* Vols de véhicules motorisés à deux roues	1 971	1 673	-15,12%
* Vols à la roulotte	5 626	5 355	-4,82%
* Vols d'accessoires sur véhicules immatriculés	2 947	2 901	-1,56%
* Autres vols simples	13 930	13 479	-3,24%
<i>dont - vols au préjudice des particuliers</i>	10 163	9 796	-3,61%
<i>dont - vols à la tire</i>	738	789	6,91%
<i>dont - vols au préjudice d'établissements publics ou privés</i>	1 733	1 670	-3,64%
<i>dont - vols à l'étalage</i>	1 172	1 185	1,11%
* Recels	938	980	4,48%
ESCROQUERIES ET INFRACTIONS ÉCONOMIQUES ET FINANCIÈRES	6 957	6 451	-7,27%
* Escroqueries, faux et contrefaçons	6 289	5 945	-5,47%
<i>dont - escroqueries et abus de confiance</i>	2 077	2 707	30,33%
- falsifications et usages de chèques volés	3 144	2 117	-32,67%
- falsifications et usages de cartes de crédit	822	903	9,85%
- faux en écriture (publique, authentique et autres)	147	165	12,24%
- contrefaçons et fraudes (sauf fiscales)	64	20	-68,75%
* Délinquance économique et financière	351	324	-7,69%
<i>dont - travail clandestin</i>	141	134	-4,96%
- emploi d'étranger sans titre de travail	14	18	28,57%
* Infractions à la législation sur les chèques sauf chèques volés	317	182	-42,59%
CRIMES ET DÉLITS CONTRE LES PERSONNES	8 330	8 603	3,28%
* Homicides	33	31	-6,06%
<i>dont - tentatives d'homicides</i>	17	18	5,88%
* Coups et blessures volontaires	3 640	3 853	5,85%
<i>dont - coups et blessures volontaires non suivis de mort</i>	3 633	3 849	5,95%
* Autres atteintes contre les personnes	2 246	2 379	5,92%
<i>dont - menaces et chantages</i>	1 502	1 569	4,46%
- atteintes à la dignité et la personnalité	540	611	13,15%
* Atteintes aux moeurs	1 004	1 015	1,10%
<i>dont - viols</i>	293	298	1,71%
<i>dont - sur mineur(e)s</i>	187	196	4,81%
<i>dont - agressions sexuelles y compris harcèlements</i>	409	407	-0,49%
<i>dont - sur mineur(e)s</i>	302	306	1,32%
<i>dont - autres atteintes sexuelles</i>	291	306	5,15%
* Infractions contre la famille et l'enfant	1 407	1 325	-5,83%
<i>dont - violences, mauvais traitements, abandons</i>	460	493	7,17%
AUTRES INFRACTIONS (dont Stupéfiants)	21 567	20 781	-3,64%
* Infractions à la législation sur les stupéfiants	4 102	3 847	-6,22%
<i>dont - trafic ou revente sans usage</i>	148	149	0,68%
- usage - revente	664	603	-9,19%
- consommation	2 976	2 855	-4,07%
* Délits à la police des étrangers	488	527	7,99%
<i>dont - infractions aux conditions d'entrée et de séjour</i>	420	425	1,19%
- aide à l'entrée, à la circulation et au séjour	26	46	76,92%
* Destructions, dégradations	12 933	12 645	-2,23%
<i>dont - attentats par explosifs</i>	3	2	-33,33%
- incendies volontaires	1 497	1 320	-11,82%
- autres destructions et dégradations de biens publics	953	951	-0,21%
- destructions et dégradations de véhicules privés	6 433	6 525	1,43%
- autres destructions et dégradations de biens privés	4 047	3 847	-4,94%
* Délits divers	4 044	3 762	-6,97%
<i>dont - faux documents (identité, circulation et autres)</i>	164	188	14,63%
- outrages à dépositaires de l'autorité	757	713	-5,81%
- violences à dépositaires de l'autorité	483	501	3,73%
- port ou détention d'armes prohibées	505	471	-6,73%
- pêche, chasse et atteintes à l'environnement	44	62	40,91%
- autres délits divers non spécifiés	1 907	1 667	-12,59%

CORSE

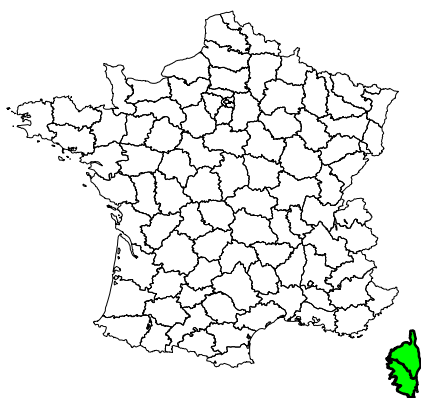

	Année 2006
Population de la région (insee au 01 01 2005) :	277 000
Part de la région dans la population nationale :	0,45%
Total des infractions constatées sur la région :	14 165
Part de la région dans la criminalité nationale :	0,38%
Taux de criminalité pour 1000 habitants :	51,14
Rang national - taux de criminalité (sur 22) :	11
Total des personnes mises en cause :	5 375
Total des personnes mineures mises en cause :	561
Part des mineur(e)s dans le total des mis(es) en cause :	10,44%

Part de la criminalité de la région dans le total national

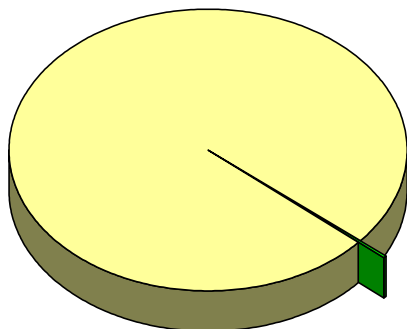

Évolution de la criminalité constatée dans la région

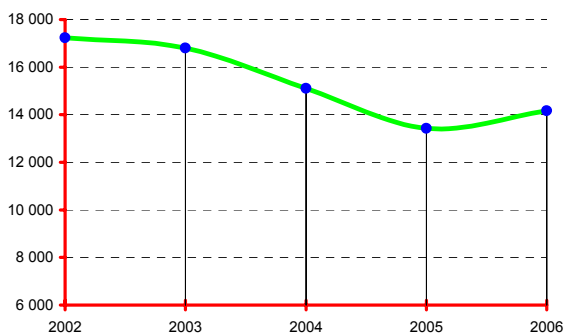

DONNÉES NATIONALES

	Année 2006
Population (métropole - insee au 01 01 2006) :	61 044 684
Total des infractions (métropole) :	3 725 588
Variation :	-1,33%
Taux pour 1000 habitants :	61,03
Total des personnes mises en cause :	1 100 398
Total des personnes mineures mises en cause :	201 662
Part des mineur(e)s dans le total des mis(es) en cause :	18,33%

Données régionales (services de police et unités de gendarmerie)	Année		
	2005	2006	variation
TOTAL DES INFRACTIONS	13 422	14 165	5,54%
<i>Délinquance de voie publique</i>	5 410	4 915	-9,15%
<i>Infractions révélées par l'action des services</i>	1 752	2 354	34,36%
<i>Atteintes volontaires à l'intégrité physique</i>	1 307	1 452	11,09%
<i>Atteintes aux biens</i>	8 300	7 879	-5,07%
VOLS (y compris recels)	6 665	6 249	-6,24%
* Vols à main armée	99	115	16,16%
* Autres vols avec violences	95	109	14,74%
* Cambriolages	1 002	978	-2,40%
<i>dont - résidences principales</i>	263	263	0,00%
- résidences secondaires	230	273	18,70%
- locaux industriels, commerciaux ou financiers	277	261	-5,78%
* Vols avec entrée par ruse	37	27	-27,03%
* Vols d'automobiles et de véhicules de transport avec fret	752	623	-17,15%
* Vols de véhicules motorisés à deux roues	382	407	6,54%
* Vols à la roulotte	1 180	962	-18,47%
* Vols d'accessoires sur véhicules immatriculés	408	363	-11,03%
* Autres vols simples	2 565	2 533	-1,25%
<i>dont - vols au préjudice des particuliers</i>	2 164	2 140	-1,11%
<i>dont - vols à la tire</i>	170	157	-7,65%
<i>dont - vols au préjudice d'établissements publics ou privés</i>	219	206	-5,94%
<i>dont - vols à l'étalage</i>	68	77	13,24%
* Recels	145	132	-8,97%
ESCROQUERIES ET INFRACTIONS ÉCONOMIQUES ET FINANCIÈRES	1 411	1 786	26,58%
* Escroqueries, faux et contrefaçons	1 058	1 190	12,48%
<i>dont - escroqueries et abus de confiance</i>	568	615	8,27%
- falsifications et usages de chèques volés	262	251	-4,20%
- falsifications et usages de cartes de crédit	159	256	61,01%
- faux en écriture (publique, authentique et autres)	42	56	33,33%
- contrefaçons et fraudes (sauf fiscales)	13	4	-69,23%
* Délinquance économique et financière	319	484	51,72%
<i>dont - travail clandestin</i>	101	196	94,06%
- emploi d'étranger sans titre de travail	37	77	108,11%
* Infractions à la législation sur les chèques sauf chèques volés	34	112	229,41%
CRIMES ET DÉLITS CONTRE LES PERSONNES	1 622	1 702	4,93%
* Homicides	38	39	2,63%
<i>dont - tentatives d'homicides</i>	14	29	107,14%
* Coups et blessures volontaires	531	575	8,29%
<i>dont - coups et blessures volontaires non suivis de mort</i>	530	575	8,49%
* Autres atteintes contre les personnes	683	717	4,98%
<i>dont - menaces et chantages</i>	405	440	8,64%
- atteintes à la dignité et la personnalité	228	226	-0,88%
* Atteintes aux moeurs	90	85	-5,56%
<i>dont - viols</i>	26	21	-19,23%
<i>dont - sur mineur(e)s</i>	14	10	-28,57%
<i>dont - agressions sexuelles y compris harcèlements</i>	23	26	13,04%
<i>dont - sur mineur(e)s</i>	16	16	0,00%
<i>dont - autres atteintes sexuelles</i>	37	35	-5,41%
* Infractions contre la famille et l'enfant	280	286	2,14%
<i>dont - violences, mauvais traitements, abandons</i>	26	26	0,00%
AUTRES INFRACTIONS (dont Stupéfiants)	3 724	4 428	18,90%
* Infractions à la législation sur les stupéfiants	539	673	24,86%
<i>dont - trafic ou revente sans usage</i>	28	30	7,14%
- usage - revente	72	75	4,17%
- consommation	400	520	30,00%
* Délits à la police des étrangers	549	797	45,17%
<i>dont - infractions aux conditions d'entrée et de séjour</i>	479	683	42,59%
- aide à l'entrée, à la circulation et au séjour	27	59	118,52%
* Destructions, dégradations	1 780	1 762	-1,01%
<i>dont - attentats par explosifs</i>	192	264	37,50%
- incendies volontaires	250	274	9,60%
- autres destructions et dégradations de biens publics	154	178	15,58%
- destructions et dégradations de véhicules privés	774	653	-15,63%
- autres destructions et dégradations de biens privés	410	393	-4,15%
* Délits divers	856	1 196	39,72%
<i>dont - faux documents (identité, circulation et autres)</i>	79	105	32,91%
- outrages à dépositaires de l'autorité	130	145	11,54%
- violences à dépositaires de l'autorité	51	89	74,51%
- port ou détention d'armes prohibées	174	162	-6,90%
- pêche, chasse et atteintes à l'environnement	131	237	80,92%
- autres délits divers non spécifiés	253	401	58,50%

FRANCHE-COMTÉ

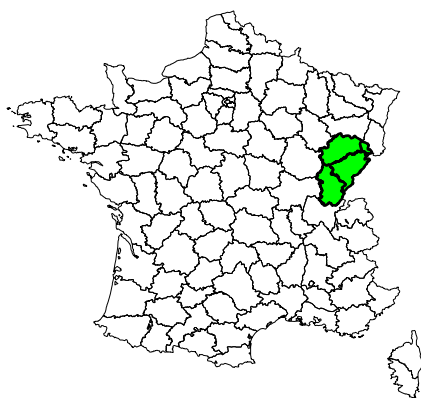

Population de la région (insee au 01 01 2005) :	1 142 000
Part de la région dans la population nationale :	1,87%
Total des infractions constatées sur la région :	47 544
Part de la région dans la criminalité nationale :	1,28%
Taux de criminalité pour 1000 habitants :	41,63
Rang national - taux de criminalité (sur 22) :	19
Total des personnes mises en cause :	18 096
Total des personnes mineures mises en cause :	3 941
Part des mineur(e)s dans le total des mis(es) en cause :	21,78%

Part de la criminalité de la région dans le total national

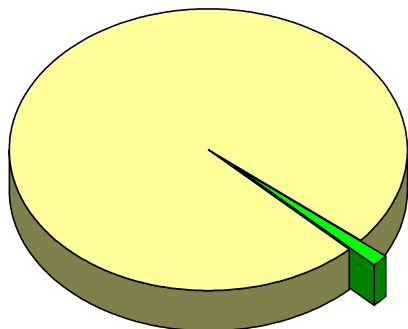

Évolution de la criminalité constatée dans la région

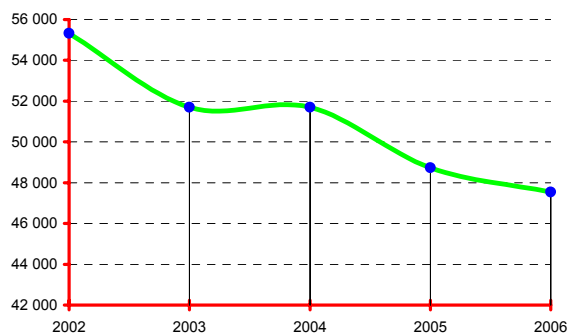

DONNÉES NATIONALES

Population (métropole - insee au 01 01 2006) :	61 044 684
Total des infractions (métropole) :	3 725 588
Variation :	-1,33%
Taux pour 1000 habitants :	61,03
Total des personnes mises en cause :	1 100 398
Total des personnes mineures mises en cause :	201 662
Part des mineur(e)s dans le total des mis(es) en cause :	18,33%

Données régionales (services de police et unités de gendarmerie)	Année		
	2005	2006	variation
TOTAL DES INFRACTIONS	48 733	47 544	-2,44%
<i>Délinquance de voie publique</i>	20 347	18 914	-7,04%
<i>Infractions révélées par l'action des services</i>	3 799	4 268	12,35%
<i>Atteintes volontaires à l'intégrité physique</i>	5 442	5 654	3,90%
<i>Atteintes aux biens</i>	32 069	29 671	-7,48%
VOLS (y compris recels)	25 628	24 345	-5,01%
* Vols à main armée	33	37	12,12%
* Autres vols avec violences	792	698	-11,87%
* Cambriolages	3 817	3 915	2,57%
<i>dont - résidences principales</i>	1 223	1 207	-1,31%
- résidences secondaires	163	162	-0,61%
- locaux industriels, commerciaux ou financiers	1 314	1 370	4,26%
* Vols avec entrée par ruse	198	152	-23,23%
* Vols d'automobiles et de véhicules de transport avec fret	1 516	1 594	5,15%
* Vols de véhicules motorisés à deux roues	1 081	1 107	2,41%
* Vols à la roulotte	4 117	3 438	-16,49%
* Vols d'accessoires sur véhicules immatriculés	2 339	2 170	-7,23%
* Autres vols simples	11 306	10 640	-5,89%
<i>dont - vols au préjudice des particuliers</i>	8 540	7 824	-8,38%
<i>dont - vols à la tire</i>	647	629	-2,78%
<i>dont - vols au préjudice d'établissements publics ou privés</i>	1 217	1 164	-4,35%
<i>dont - vols à l'étalage</i>	1 186	1 206	1,69%
* Recels	429	594	38,46%
ESCROQUERIES ET INFRACTIONS ÉCONOMIQUES ET FINANCIÈRES	4 334	5 084	17,31%
* Escroqueries, faux et contrefaçons	3 918	4 608	17,61%
<i>dont - escroqueries et abus de confiance</i>	1 641	1 964	19,68%
- falsifications et usages de chèques volés	1 618	1 752	8,28%
- falsifications et usages de cartes de crédit	468	731	56,20%
- faux en écriture (publique, authentique et autres)	139	110	-20,86%
- contrefaçons et fraudes (sauf fiscales)	29	28	-3,45%
* Délinquance économique et financière	209	353	68,90%
<i>dont - travail clandestin</i>	81	145	79,01%
- emploi d'étranger sans titre de travail	10	24	140,00%
* Infractions à la législation sur les chèques sauf chèques volés	207	123	-40,58%
CRIMES ET DÉLITS CONTRE LES PERSONNES	6 066	6 276	3,46%
* Homicides	39	35	-10,26%
<i>dont - tentatives d'homicides</i>	17	19	11,76%
* Coups et blessures volontaires	2 414	2 685	11,23%
<i>dont - coups et blessures volontaires non suivis de mort</i>	2 413	2 684	11,23%
* Autres atteintes contre les personnes	1 739	1 638	-5,81%
<i>dont - menaces et chantages</i>	1 080	1 014	-6,11%
- atteintes à la dignité et la personnalité	483	429	-11,18%
* Atteintes aux moeurs	685	641	-6,42%
<i>dont - viols</i>	213	171	-19,72%
<i>dont - sur mineur(e)s</i>	127	99	-22,05%
<i>dont - agressions sexuelles y compris harcèlements</i>	248	264	6,45%
<i>dont - sur mineur(e)s</i>	177	184	3,95%
<i>dont - autres atteintes sexuelles</i>	222	200	-9,91%
* Infractions contre la famille et l'enfant	1 189	1 277	7,40%
<i>dont - violences, mauvais traitements, abandons</i>	309	382	23,62%
AUTRES INFRACTIONS (dont Stupéfiants)	12 705	11 839	-6,82%
* Infractions à la législation sur les stupéfiants	2 174	2 176	0,09%
<i>dont - trafic ou revente sans usage</i>	59	56	-5,08%
- usage - revente	418	374	-10,53%
- consommation	1 441	1 491	3,47%
* Délits à la police des étrangers	539	621	15,21%
<i>dont - infractions aux conditions d'entrée et de séjour</i>	504	576	14,29%
- aide à l'entrée, à la circulation et au séjour	25	33	32,00%
* Destructions, dégradations	6 870	5 920	-13,83%
<i>dont - attentats par explosifs</i>	0	3	-
- incendies volontaires	834	557	-33,21%
- autres destructions et dégradations de biens publics	825	781	-5,33%
- destructions et dégradations de véhicules privés	3 171	2 853	-10,03%
- autres destructions et dégradations de biens privés	2 040	1 726	-15,39%
* Délits divers	3 122	3 122	0,00%
<i>dont - faux documents (identité, circulation et autres)</i>	126	179	42,06%
- outrages à dépositaires de l'autorité	478	518	8,37%
- violences à dépositaires de l'autorité	287	335	16,72%
- port ou détention d'armes prohibées	365	454	24,38%
- pêche, chasse et atteintes à l'environnement	61	58	-4,92%
- autres délits divers non spécifiés	1 712	1 503	-12,21%

HAUTE-NORMANDIE

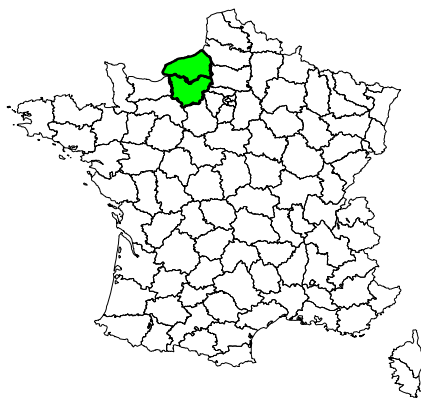

Population de la région (insee au 01 01 2005) :	1 805 000
Part de la région dans la population nationale :	2,96%
Total des infractions constatées sur la région :	103 088
Part de la région dans la criminalité nationale :	2,77%
Taux de criminalité pour 1000 habitants :	57,11
Rang national - taux de criminalité (sur 22) :	6
Total des personnes mises en cause :	31 956
Total des personnes mineures mises en cause :	6 494
Part des mineur(e)s dans le total des mis(es) en cause :	20,32%

Part de la criminalité de la région dans le total national

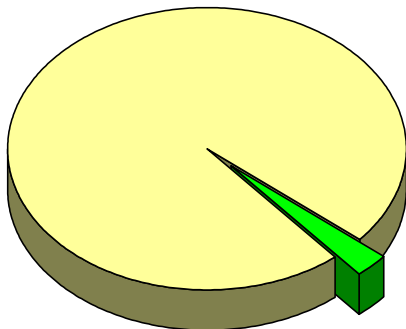

Évolution de la criminalité constatée dans la région

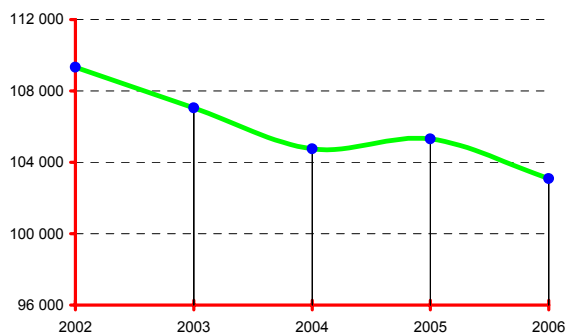

DONNÉES NATIONALES

Année 2006	
Population (métropole - insee au 01 01 2006) :	61 044 684
Total des infractions (métropole) :	3 725 588
Variation :	-1,33%
Taux pour 1000 habitants :	61,03
Total des personnes mises en cause :	1 100 398
Total des personnes mineures mises en cause :	201 662
Part des mineur(e)s dans le total des mis(es) en cause :	18,33%

Données régionales (services de police et unités de gendarmerie)	Année		
	2005	2006	variation
TOTAL DES INFRACTIONS	105 309	103 088	-2,11%
<i>Délinquance de voie publique</i>	52 496	49 938	-4,87%
<i>Infractions révélées par l'action des services</i>	7 121	7 138	0,24%
<i>Atteintes volontaires à l'intégrité physique</i>	12 408	13 906	12,07%
<i>Atteintes aux biens</i>	73 014	70 124	-3,96%
VOLS (y compris recels)	55 489	53 636	-3,34%
* Vols à main armée	109	93	-14,68%
* Autres vols avec violences	3 381	3 818	12,93%
* Cambriolages	9 062	8 693	-4,07%
<i>dont - résidences principales</i>	3 675	3 419	-6,97%
<i>- résidences secondaires</i>	391	386	-1,28%
<i>- locaux industriels, commerciaux ou financiers</i>	2 198	2 340	6,46%
* Vols avec entrée par ruse	247	224	-9,31%
* Vols d'automobiles et de véhicules de transport avec fret	5 225	4 742	-9,24%
* Vols de véhicules motorisés à deux roues	2 522	2 370	-6,03%
* Vols à la roulotte	8 844	8 045	-9,03%
* Vols d'accessoires sur véhicules immatriculés	6 005	5 253	-12,52%
* Autres vols simples	19 191	19 530	1,77%
<i>dont - vols au préjudice des particuliers</i>	14 390	14 710	2,22%
<i>dont - vols à la tire</i>	1 324	1 505	13,67%
<i>dont - vols au préjudice d'établissements publics ou privés</i>	2 517	2 706	7,51%
<i>dont - vols à l'étalage</i>	1 670	1 454	-12,93%
* Recels	903	868	-3,88%
ESCROQUERIES ET INFRACTIONS ÉCONOMIQUES ET FINANCIÈRES	8 352	8 916	6,75%
* Escroqueries, faux et contrefaçons	7 812	8 448	8,14%
<i>dont - escroqueries et abus de confiance</i>	3 324	4 230	27,26%
<i>- falsifications et usages de chèques volés</i>	3 274	2 967	-9,38%
<i>- falsifications et usages de cartes de crédit</i>	923	979	6,07%
<i>- faux en écriture (publique, authentique et autres)</i>	178	200	12,36%
<i>- contrefaçons et fraudes (sauf fiscales)</i>	33	30	-9,09%
* Délinquance économique et financière	307	358	16,61%
<i>dont - travail clandestin</i>	137	150	9,49%
<i>- emploi d'étranger sans titre de travail</i>	13	23	76,92%
* Infractions à la législation sur les chèques sauf chèques volés	233	110	-52,79%
CRIMES ET DÉLITS CONTRE LES PERSONNES	10 718	12 014	12,09%
* Homicides	42	47	11,90%
<i>dont - tentatives d'homicides</i>	14	23	64,29%
* Coups et blessures volontaires	4 285	5 002	16,73%
<i>dont - coups et blessures volontaires non suivis de mort</i>	4 279	4 998	16,80%
* Autres atteintes contre les personnes	3 660	4 315	17,90%
<i>dont - menaces et chantages</i>	2 508	2 843	13,36%
<i>- atteintes à la dignité et la personnalité</i>	833	1 112	33,49%
* Atteintes aux moeurs	1 316	1 252	-4,86%
<i>dont - viols</i>	368	359	-2,45%
<i>dont - sur mineur(e)s</i>	228	227	-0,44%
<i>dont - agressions sexuelles y compris harcèlements</i>	542	509	-6,09%
<i>dont - sur mineur(e)s</i>	344	337	-2,03%
<i>dont - autres atteintes sexuelles</i>	396	377	-4,80%
* Infractions contre la famille et l'enfant	1 415	1 398	-1,20%
<i>dont - violences, mauvais traitements, abandons</i>	299	298	-0,33%
AUTRES INFRACTIONS (dont Stupéfiants)	30 750	28 522	-7,25%
* Infractions à la législation sur les stupéfiants	3 932	3 905	-0,69%
<i>dont - trafic ou revente sans usage</i>	149	107	-28,19%
<i>- usage - revente</i>	594	723	21,72%
<i>- consommation</i>	2 942	2 803	-4,72%
* Délits à la police des étrangers	1 031	1 119	8,54%
<i>dont - infractions aux conditions d'entrée et de séjour</i>	919	986	7,29%
<i>- aide à l'entrée, à la circulation et au séjour</i>	42	39	-7,14%
* Destructions, dégradations	18 428	17 356	-5,82%
<i>dont - attentats par explosifs</i>	8	3	-62,50%
<i>- incendies volontaires</i>	2 324	1 858	-20,05%
<i>- autres destructions et dégradations de biens publics</i>	1 450	1 368	-5,66%
<i>- destructions et dégradations de véhicules privés</i>	8 506	8 190	-3,72%
<i>- autres destructions et dégradations de biens privés</i>	6 140	5 937	-3,31%
* Délits divers	7 359	6 142	-16,54%
<i>dont - faux documents (identité, circulation et autres)</i>	291	231	-20,62%
<i>- outrages à dépositaires de l'autorité</i>	1 088	1 047	-3,77%
<i>- violences à dépositaires de l'autorité</i>	819	850	3,79%
<i>- port ou détention d'armes prohibées</i>	731	768	5,06%
<i>- pêche, chasse et atteintes à l'environnement</i>	133	92	-30,83%
<i>- autres délits divers non spécifiés</i>	4 178	3 016	-27,81%

ÎLE-DE-FRANCE

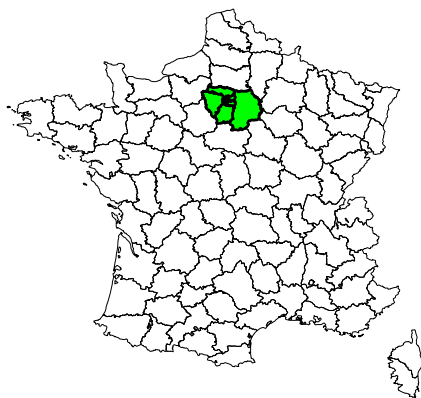

Population de la région (insee au 01 01 2005) :	11 400 000
Part de la région dans la population nationale :	18,67%
Total des infractions constatées sur la région :	962 872
Part de la région dans la criminalité nationale :	25,84%
Taux de criminalité pour 1000 habitants :	84,46
Rang national - taux de criminalité (sur 22) :	2
Année 2006	
Total des personnes mises en cause :	269 059
Total des personnes mineures mises en cause :	47 336
Part des mineur(e)s dans le total des mis(es) en cause :	17,59%

Part de la criminalité de la région dans le total national

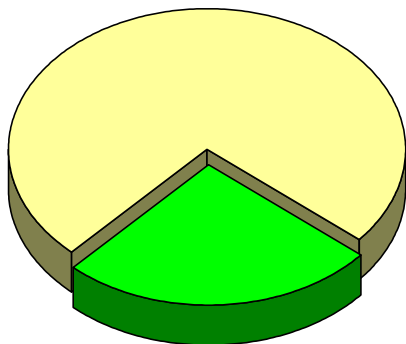

Évolution de la criminalité constatée dans la région

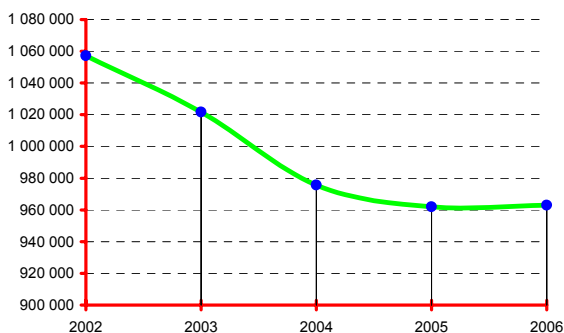

DONNÉES NATIONALES

Année 2006	
Population (métropole - insee au 01 01 2006) :	61 044 684
Total des infractions (métropole) :	3 725 588
Variation :	-1,33%
Taux pour 1000 habitants :	61,03
Total des personnes mises en cause :	1 100 398
Total des personnes mineures mises en cause :	201 662
Part des mineur(e)s dans le total des mis(es) en cause :	18,33%

Données régionales (services de police et unités de gendarmerie)	Année		
	2005	2006	variation
TOTAL DES INFRACTIONS	961 855	962 872	0,11%
<i>Délinquance de voie publique</i>	463 661	464 305	0,14%
<i>Infractions révélées par l'action des services</i>	89 275	93 019	4,19%
<i>Atteintes volontaires à l'intégrité physique</i>	132 385	138 062	4,29%
<i>Atteintes aux biens</i>	662 050	654 137	-1,20%
VOLS (y compris recels)	531 949	531 988	0,01%
* Vols à main armée	2 135	2 140	0,23%
* Autres vols avec violences	53 483	55 517	3,80%
* Cambriolages	70 716	67 939	-3,93%
<i>dont - résidences principales</i>	44 524	43 092	-3,22%
- résidences secondaires	757	605	-20,08%
- locaux industriels, commerciaux ou financiers	14 400	13 917	-3,35%
* Vols avec entrée par ruse	3 214	2 767	-13,91%
* Vols d'automobiles et de véhicules de transport avec fret	36 058	33 945	-5,86%
* Vols de véhicules motorisés à deux roues	16 830	18 137	7,77%
* Vols à la roulotte	71 435	83 481	16,86%
* Vols d'accessoires sur véhicules immatriculés	40 880	40 195	-1,68%
* Autres vols simples	225 243	216 571	-3,85%
<i>dont - vols au préjudice des particuliers</i>	187 992	179 906	-4,30%
<i>dont - vols à la tire</i>	42 266	39 516	-6,51%
<i>dont - vols au préjudice d'établissements publics ou privés</i>	18 648	18 207	-2,36%
<i>dont - vols à l'étalage</i>	16 704	16 377	-1,96%
* Recels	11 955	11 296	-5,51%
ESCROQUERIES ET INFRACTIONS ÉCONOMIQUES ET FINANCIÈRES	86 954	89 679	3,13%
* Escroqueries, faux et contrefaçons	81 752	84 192	2,98%
<i>dont - escroqueries et abus de confiance</i>	43 803	47 949	9,47%
- falsifications et usages de chèques volés	16 993	15 303	-9,95%
- falsifications et usages de cartes de crédit	18 259	18 204	-0,30%
- faux en écriture (publique, authentique et autres)	1 733	1 758	1,44%
- contrefaçons et fraudes (sauf fiscales)	570	591	3,68%
* Délinquance économique et financière	4 578	4 835	5,61%
<i>dont - travail clandestin</i>	1 971	1 950	-1,07%
- emploi d'étranger sans titre de travail	488	552	13,11%
* Infractions à la législation sur les chèques sauf chèques volés	624	652	4,49%
CRIMES ET DÉLITS CONTRE LES PERSONNES	87 141	89 286	2,46%
* Homicides	510	485	-4,90%
<i>dont - tentatives d'homicides</i>	348	334	-4,02%
* Coups et blessures volontaires	39 717	42 003	5,76%
<i>dont - coups et blessures volontaires non suivis de mort</i>	39 677	41 973	5,79%
* Autres atteintes contre les personnes	26 777	27 636	3,21%
<i>dont - menaces et chantages</i>	19 784	20 700	4,63%
- atteintes à la dignité et la personnalité	4 691	4 636	-1,17%
* Atteintes aux moeurs	11 232	10 143	-9,70%
<i>dont - viols</i>	2 372	2 203	-7,12%
<i>dont - sur mineur(e)s</i>	1 126	1 038	-7,82%
<i>dont - agressions sexuelles y compris harcèlements</i>	2 916	2 868	-1,65%
<i>dont - sur mineur(e)s</i>	1 673	1 645	-1,67%
<i>dont - autres atteintes sexuelles</i>	5 790	4 945	-14,59%
* Infractions contre la famille et l'enfant	8 905	9 019	1,28%
<i>dont - violences, mauvais traitements, abandons</i>	2 837	2 872	1,23%
AUTRES INFRACTIONS (dont Stupéfiants)	255 811	251 919	-1,52%
* Infractions à la législation sur les stupéfiants	36 418	37 860	3,96%
<i>dont - trafic ou revente sans usage</i>	2 539	2 480	-2,32%
- usage - revente	2 090	2 071	-0,91%
- consommation	29 937	31 249	4,38%
* Délits à la police des étrangers	25 295	29 102	15,05%
<i>dont - infractions aux conditions d'entrée et de séjour</i>	21 623	25 015	15,69%
- aide à l'entrée, à la circulation et au séjour	389	541	39,07%
* Destructions, dégradations	142 056	133 445	-6,06%
<i>dont - attentats par explosifs</i>	41	23	-43,90%
- incendies volontaires	11 513	9 324	-19,01%
- autres destructions et dégradations de biens publics	8 056	8 146	1,12%
- destructions et dégradations de véhicules privés	72 841	69 789	-4,19%
- autres destructions et dégradations de biens privés	49 605	46 163	-6,94%
* Délits divers	52 042	51 512	-1,02%
<i>dont - faux documents (identité, circulation et autres)</i>	4 964	4 064	-18,13%
- outrages à dépositaires de l'autorité	9 611	9 380	-2,40%
- violences à dépositaires de l'autorité	7 950	8 526	7,25%
- port ou détention d'armes prohibées	7 496	7 662	2,21%
- pêche, chasse et atteintes à l'environnement	138	118	-14,49%
- autres délits divers non spécifiés	21 030	21 095	0,31%

LANGUEDOC-ROUSSILLON

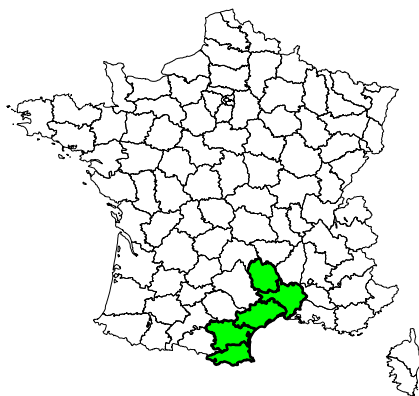

Année 2006	
Population de la région (insee au 01 01 2005) :	2 496 000
Part de la région dans la population nationale :	4,09%
Total des infractions constatées sur la région :	188 149
Part de la région dans la criminalité nationale :	5,05%
Taux de criminalité pour 1000 habitants :	75,38
Rang national - taux de criminalité (sur 22) :	3
Total des personnes mises en cause :	53 889
Total des personnes mineures mises en cause :	8 329
Part des mineur(e)s dans le total des mis(es) en cause :	15,46%

Part de la criminalité de la région dans le total national

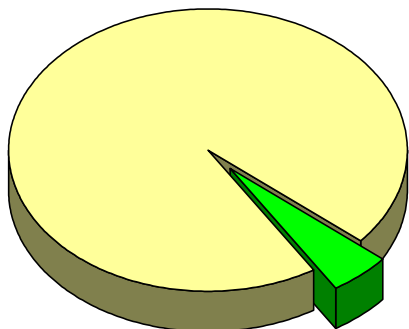

Évolution de la criminalité constatée dans la région

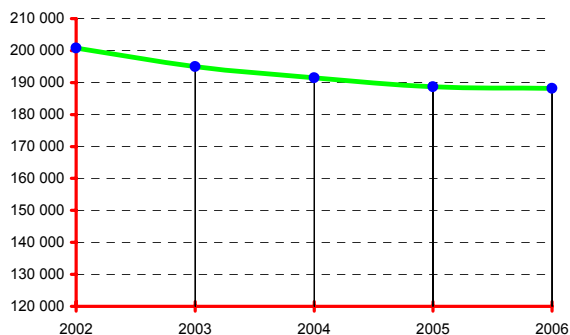

DONNÉES NATIONALES

Année 2006	
Population (métropole - insee au 01 01 2006) :	61 044 684
Total des infractions (métropole) :	3 725 588
Variation :	-1,33%
Taux pour 1000 habitants :	61,03
Total des personnes mises en cause :	1 100 398
Total des personnes mineures mises en cause :	201 662
Part des mineur(e)s dans le total des mis(es) en cause :	18,33%

Données régionales (services de police et unités de gendarmerie)	Année		
	2005	2006	variation
TOTAL DES INFRACTIONS	188 718	188 149	-0,30%
<i>Délinquance de voie publique</i>	97 691	92 758	-5,05%
<i>Infractions révélées par l'action des services</i>	16 779	19 008	13,28%
<i>Atteintes volontaires à l'intégrité physique</i>	16 190	17 460	7,84%
<i>Atteintes aux biens</i>	135 992	130 604	-3,96%
VOLS (y compris recels)	116 691	112 692	-3,43%
* Vols à main armée	193	178	-7,77%
* Autres vols avec violences	4 220	4 117	-2,44%
* Cambriolages	18 903	17 885	-5,39%
<i>dont - résidences principales</i>	9 600	9 420	-1,88%
- résidences secondaires	1 705	1 512	-11,32%
- locaux industriels, commerciaux ou financiers	4 382	4 211	-3,90%
* Vols avec entrée par ruse	833	831	-0,24%
* Vols d'automobiles et de véhicules de transport avec fret	12 598	11 783	-6,47%
* Vols de véhicules motorisés à deux roues	4 243	4 078	-3,89%
* Vols à la roulotte	26 740	25 235	-5,63%
* Vols d'accessoires sur véhicules immatriculés	6 514	6 388	-1,93%
* Autres vols simples	40 600	40 265	-0,83%
<i>dont - vols au préjudice des particuliers</i>	34 262	33 589	-1,96%
<i>dont - vols à la tire</i>	5 086	4 948	-2,71%
<i>dont - vols au préjudice d'établissements publics ou privés</i>	2 700	2 992	10,81%
<i>dont - vols à l'étalage</i>	2 332	2 337	0,21%
* Recels	1 847	1 932	4,60%
ESCROQUERIES ET INFRACTIONS ÉCONOMIQUES ET FINANCIÈRES	13 024	14 624	12,29%
* Escroqueries, faux et contrefaçons	11 366	12 692	11,67%
<i>dont - escroqueries et abus de confiance</i>	6 109	7 538	23,39%
- falsifications et usages de chèques volés	3 215	2 701	-15,99%
- falsifications et usages de cartes de crédit	1 574	1 900	20,71%
- faux en écriture (publique, authentique et autres)	351	405	15,38%
- contrefaçons et fraudes (sauf fiscales)	59	80	35,59%
* Délinquance économique et financière	1 302	1 549	18,97%
<i>dont - travail clandestin</i>	587	669	13,97%
- emploi d'étranger sans titre de travail	176	137	-22,16%
* Infractions à la législation sur les chèques sauf chèques volés	356	383	7,58%
CRIMES ET DÉLITS CONTRE LES PERSONNES	15 495	17 302	11,66%
* Homicides	128	91	-28,91%
<i>dont - tentatives d'homicides</i>	59	47	-20,34%
* Coups et blessures volontaires	5 948	7 182	20,75%
<i>dont - coups et blessures volontaires non suivis de mort</i>	5 936	7 173	20,84%
* Autres atteintes contre les personnes	5 053	5 570	10,23%
<i>dont - menaces et chantages</i>	3 576	3 628	1,45%
- atteintes à la dignité et la personnalité	983	1 398	42,22%
* Atteintes aux moeurs	1 458	1 464	0,41%
<i>dont - viols</i>	384	401	4,43%
- sur mineur(e)s	217	208	-4,15%
<i>dont - agressions sexuelles y compris harcèlements</i>	458	473	3,28%
- sur mineur(e)s	303	292	-3,63%
<i>dont - autres atteintes sexuelles</i>	587	577	-1,70%
* Infractions contre la famille et l'enfant	2 908	2 995	2,99%
<i>dont - violences, mauvais traitements, abandons</i>	331	398	20,24%
AUTRES INFRACTIONS (dont Stupéfiants)	43 508	43 531	0,05%
* Infractions à la législation sur les stupéfiants	5 572	5 981	7,34%
<i>dont - trafic ou revente sans usage</i>	264	217	-17,80%
- usage - revente	762	896	17,59%
- consommation	3 705	4 040	9,04%
* Délits à la police des étrangers	6 817	8 503	24,73%
<i>dont - infractions aux conditions d'entrée et de séjour</i>	6 421	7 948	23,78%
- aide à l'entrée, à la circulation et au séjour	167	198	18,56%
* Destructions, dégradations	21 148	19 844	-6,17%
<i>dont - attentats par explosifs</i>	8	10	25,00%
- incendies volontaires	1 786	1 561	-12,60%
- autres destructions et dégradations de biens publics	2 039	2 093	2,65%
- destructions et dégradations de véhicules privés	10 087	9 362	-7,19%
- autres destructions et dégradations de biens privés	7 228	6 818	-5,67%
* Délits divers	9 971	9 203	-7,70%
<i>dont - faux documents (identité, circulation et autres)</i>	586	664	13,31%
- outrages à dépositaires de l'autorité	1 286	1 202	-6,53%
- violences à dépositaires de l'autorité	879	896	1,93%
- port ou détention d'armes prohibées	940	900	-4,26%
- pêche, chasse et atteintes à l'environnement	269	226	-15,99%
- autres délits divers non spécifiés	5 673	4 984	-12,15%

LIMOUSIN

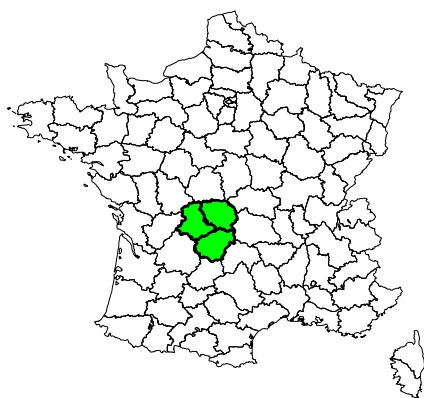

	Année 2006
Population de la région (insee au 01 01 2005) :	724 000
Part de la région dans la population nationale :	1,19%
Total des infractions constatées sur la région :	24 329
Part de la région dans la criminalité nationale :	0,65%
Taux de criminalité pour 1000 habitants :	33,60
Rang national - taux de criminalité (sur 22) :	22
Total des personnes mises en cause :	9 055
Total des personnes mineures mises en cause :	1 575
Part des mineur(e)s dans le total des mis(es) en cause :	17,39%

Part de la criminalité de la région dans le total national

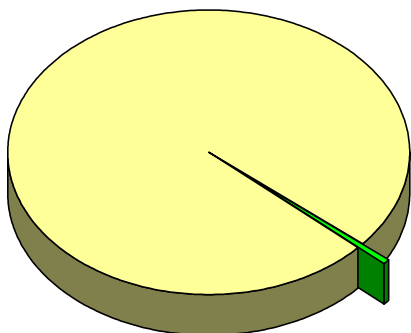

Évolution de la criminalité constatée dans la région

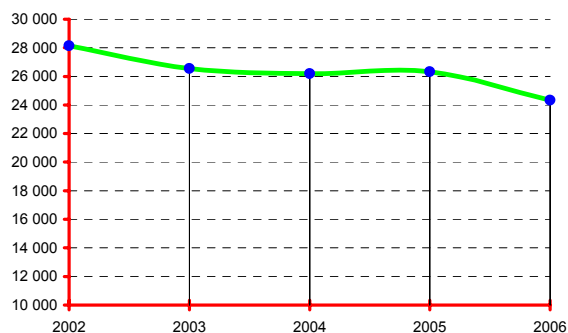

DONNÉES NATIONALES

	Année 2006
Population (métropole - insee au 01 01 2006) :	61 044 684
Total des infractions (métropole) :	3 725 588
Variation :	-1,33%
Taux pour 1000 habitants :	61,03
Total des personnes mises en cause :	1 100 398
Total des personnes mineures mises en cause :	201 662
Part des mineur(e)s dans le total des mis(es) en cause :	18,33%

Données régionales (services de police et unités de gendarmerie)	Année		
	2005	2006	variation
TOTAL DES INFRACTIONS	26 330	24 329	-7,60%
<i>Délinquance de voie publique</i>	11 009	9 289	-15,62%
<i>Infractions révélées par l'action des services</i>	2 240	2 076	-7,32%
<i>Atteintes volontaires à l'intégrité physique</i>	2 341	2 497	6,66%
<i>Atteintes aux biens</i>	17 019	15 071	-11,45%
VOLS (y compris recels)	14 390	13 025	-9,49%
* Vols à main armée	17	11	-35,29%
* Autres vols avec violences	383	285	-25,59%
* Cambriolages	2 492	2 356	-5,46%
<i>dont - résidences principales</i>	734	647	-11,85%
- résidences secondaires	292	201	-31,16%
- locaux industriels, commerciaux ou financiers	705	890	26,24%
* Vols avec entrée par ruse	97	74	-23,71%
* Vols d'automobiles et de véhicules de transport avec fret	815	633	-22,33%
* Vols de véhicules motorisés à deux roues	601	511	-14,98%
* Vols à la roulotte	2 231	1 905	-14,61%
* Vols d'accessoires sur véhicules immatriculés	1 327	947	-28,64%
* Autres vols simples	6 107	6 018	-1,46%
<i>dont - vols au préjudice des particuliers</i>	4 404	4 349	-1,25%
<i>dont - vols à la tire</i>	403	498	23,57%
<i>dont - vols au préjudice d'établissements publics ou privés</i>	790	762	-3,54%
<i>dont - vols à l'étalage</i>	535	551	2,99%
* Recels	320	285	-10,94%
ESCROQUERIES ET INFRACTIONS ÉCONOMIQUES ET FINANCIÈRES	3 010	3 012	0,07%
* Escroqueries, faux et contrefaçons	2 587	2 672	3,29%
<i>dont - escroqueries et abus de confiance</i>	1 127	1 415	25,55%
- falsifications et usages de chèques volés	1 055	773	-26,73%
- falsifications et usages de cartes de crédit	267	339	26,97%
- faux en écriture (publique, authentique et autres)	112	94	-16,07%
- contrefaçons et fraudes (sauf fiscales)	9	40	344,44%
* Délinquance économique et financière	241	273	13,28%
<i>dont - travail clandestin</i>	104	118	13,46%
- emploi d'étranger sans titre de travail	8	11	37,50%
* Infractions à la législation sur les chèques sauf chèques volés	182	67	-63,19%
CRIMES ET DÉLITS CONTRE LES PERSONNES	2 548	2 857	12,13%
* Homicides	19	14	-26,32%
<i>dont - tentatives d'homicides</i>	11	9	-18,18%
* Coups et blessures volontaires	1 059	1 278	20,68%
<i>dont - coups et blessures volontaires non suivis de mort</i>	1 059	1 277	20,59%
* Autres atteintes contre les personnes	721	795	10,26%
<i>dont - menaces et chantages</i>	423	468	10,64%
- atteintes à la dignité et la personnalité	171	229	33,92%
* Atteintes aux moeurs	356	347	-2,53%
<i>dont - viols</i>	95	76	-20,00%
<i>dont - sur mineur(e)s</i>	58	39	-32,76%
<i>dont - agressions sexuelles y compris harcèlements</i>	146	142	-2,74%
<i>dont - sur mineur(e)s</i>	97	78	-19,59%
<i>dont - autres atteintes sexuelles</i>	106	119	12,26%
* Infractions contre la famille et l'enfant	393	423	7,63%
<i>dont - violences, mauvais traitements, abandons</i>	54	70	29,63%
AUTRES INFRACTIONS (dont Stupéfiants)	6 382	5 435	-14,84%
* Infractions à la législation sur les stupéfiants	1 382	1 167	-15,56%
<i>dont - trafic ou revente sans usage</i>	27	19	-29,63%
- usage - revente	233	246	5,58%
- consommation	876	748	-14,61%
* Délits à la police des étrangers	132	161	21,97%
<i>dont - infractions aux conditions d'entrée et de séjour</i>	113	139	23,01%
- aide à l'entrée, à la circulation et au séjour	6	10	66,67%
* Destructions, dégradations	2 949	2 331	-20,96%
<i>dont - attentats par explosifs</i>	0	0	-
- incendies volontaires	183	177	-3,28%
- autres destructions et dégradations de biens publics	320	252	-21,25%
- destructions et dégradations de véhicules privés	1 616	1 247	-22,83%
- autres destructions et dégradations de biens privés	830	655	-21,08%
* Délits divers	1 919	1 776	-7,45%
<i>dont - faux documents (identité, circulation et autres)</i>	58	49	-15,52%
- outrages à dépositaires de l'autorité	242	226	-6,61%
- violences à dépositaires de l'autorité	135	148	9,63%
- port ou détention d'armes prohibées	186	221	18,82%
- pêche, chasse et atteintes à l'environnement	34	49	44,12%
- autres délits divers non spécifiés	1 203	1 043	-13,30%

LORRAINE

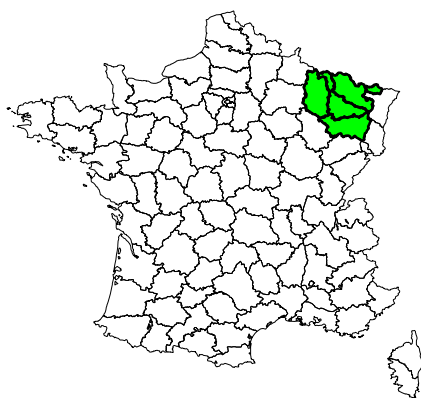

	Année 2006
Population de la région (insee au 01 01 2005) :	2 335 000
Part de la région dans la population nationale :	3,83%
Total des infractions constatées sur la région :	109 553
Part de la région dans la criminalité nationale :	2,94%
Taux de criminalité pour 1000 habitants :	46,92
Rang national - taux de criminalité (sur 22) :	14
Total des personnes mises en cause :	39 763
Total des personnes mineures mises en cause :	7 395
Part des mineur(e)s dans le total des mis(es) en cause :	18,60%

Part de la criminalité de la région dans le total national

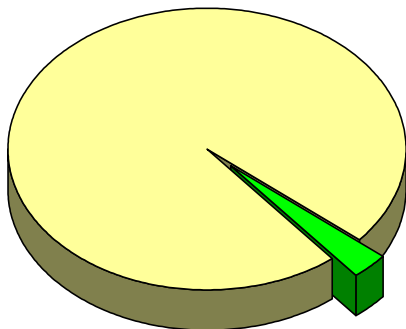

Évolution de la criminalité constatée dans la région

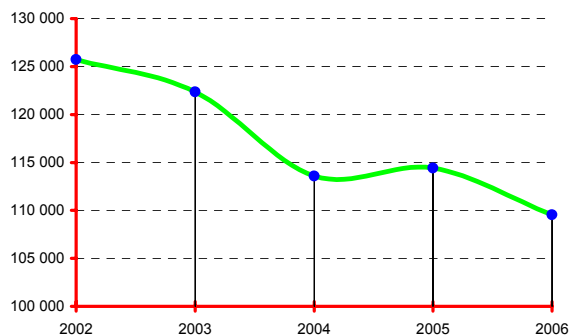

DONNÉES NATIONALES

	Année 2006
Population (métropole - insee au 01 01 2006) :	61 044 684
Total des infractions (métropole) :	3 725 588
Variation :	-1,33%
Taux pour 1000 habitants :	61,03
Total des personnes mises en cause :	1 100 398
Total des personnes mineures mises en cause :	201 662
Part des mineur(e)s dans le total des mis(es) en cause :	18,33%

Données régionales (services de police et unités de gendarmerie)	Année		
	2005	2006	variation
TOTAL DES INFRACTIONS	114 401	109 553	-4,24%
<i>Délinquance de voie publique</i>	50 540	46 274	-8,44%
<i>Infractions révélées par l'action des services</i>	12 935	12 765	-1,31%
<i>Atteintes volontaires à l'intégrité physique</i>	11 029	11 940	8,26%
<i>Atteintes aux biens</i>	73 925	68 559	-7,26%
VOLS (y compris recels)	56 914	53 235	-6,46%
* Vols à main armée	119	145	21,85%
* Autres vols avec violences	1 861	1 725	-7,31%
* Cambriolages	9 147	9 320	1,89%
<i>dont - résidences principales</i>	3 542	4 219	19,11%
- résidences secondaires	340	260	-23,53%
- locaux industriels, commerciaux ou financiers	2 794	2 602	-6,87%
* Vols avec entrée par ruse	323	319	-1,24%
* Vols d'automobiles et de véhicules de transport avec fret	3 751	3 553	-5,28%
* Vols de véhicules motorisés à deux roues	2 073	1 791	-13,60%
* Vols à la roulotte	10 491	8 391	-20,02%
* Vols d'accessoires sur véhicules immatriculés	4 903	4 345	-11,38%
* Autres vols simples	23 007	22 466	-2,35%
<i>dont - vols au préjudice des particuliers</i>	16 823	16 507	-1,88%
<i>dont - vols à la tire</i>	1 743	1 929	10,67%
<i>dont - vols au préjudice d'établissements publics ou privés</i>	2 825	2 915	3,19%
<i>dont - vols à l'étalage</i>	2 524	2 170	-14,03%
* Recels	1 239	1 180	-4,76%
ESCROQUERIES ET INFRACTIONS ÉCONOMIQUES ET FINANCIÈRES	10 914	10 649	-2,43%
* Escroqueries, faux et contrefaçons	9 522	9 383	-1,46%
<i>dont - escroqueries et abus de confiance</i>	3 929	4 885	24,33%
- falsifications et usages de chèques volés	3 713	2 611	-29,68%
- falsifications et usages de cartes de crédit	1 426	1 460	2,38%
- faux en écriture (publique, authentique et autres)	275	298	8,36%
- contrefaçons et fraudes (sauf fiscales)	101	57	-43,56%
* Délinquance économique et financière	904	945	4,54%
<i>dont - travail clandestin</i>	360	445	23,61%
- emploi d'étranger sans titre de travail	81	89	9,88%
* Infractions à la législation sur les chèques sauf chèques volés	488	321	-34,22%
CRIMES ET DÉLITS CONTRE LES PERSONNES	11 853	12 976	9,47%
* Homicides	61	58	-4,92%
<i>dont - tentatives d'homicides</i>	27	18	-33,33%
* Coups et blessures volontaires	4 851	5 646	16,39%
<i>dont - coups et blessures volontaires non suivis de mort</i>	4 847	5 640	16,36%
* Autres atteintes contre les personnes	3 328	3 564	7,09%
<i>dont - menaces et chantages</i>	2 048	2 207	7,76%
- atteintes à la dignité et la personnalité	989	1 076	8,80%
* Atteintes aux moeurs	1 311	1 219	-7,02%
<i>dont - viols</i>	383	330	-13,84%
<i>dont - sur mineur(e)s</i>	239	183	-23,43%
<i>dont - agressions sexuelles y compris harcèlements</i>	514	479	-6,81%
<i>dont - sur mineur(e)s</i>	361	320	-11,36%
<i>dont - autres atteintes sexuelles</i>	401	401	0,00%
* Infractions contre la famille et l'enfant	2 302	2 489	8,12%
<i>dont - violences, mauvais traitements, abandons</i>	408	453	11,03%
AUTRES INFRACTIONS (dont Stupéfiants)	34 720	32 693	-5,84%
* Infractions à la législation sur les stupéfiants	7 487	7 084	-5,38%
<i>dont - trafic ou revente sans usage</i>	174	162	-6,90%
- usage - revente	1 006	946	-5,96%
- consommation	5 422	5 233	-3,49%
* Délits à la police des étrangers	2 178	2 330	6,98%
<i>dont - infractions aux conditions d'entrée et de séjour</i>	1 876	2 007	6,98%
- aide à l'entrée, à la circulation et au séjour	247	258	4,45%
* Destructions, dégradations	18 250	16 504	-9,57%
<i>dont - attentats par explosifs</i>	5	3	-40,00%
- incendies volontaires	1 705	1 369	-19,71%
- autres destructions et dégradations de biens publics	1 974	1 747	-11,50%
- destructions et dégradations de véhicules privés	8 514	7 897	-7,25%
- autres destructions et dégradations de biens privés	6 052	5 488	-9,32%
* Délits divers	6 805	6 775	-0,44%
<i>dont - faux documents (identité, circulation et autres)</i>	408	401	-1,72%
- outrages à dépositaires de l'autorité	1 121	1 130	0,80%
- violences à dépositaires de l'autorité	731	844	15,46%
- port ou détention d'armes prohibées	988	1 055	6,78%
- pêche, chasse et atteintes à l'environnement	108	117	8,33%
- autres délits divers non spécifiés	3 251	3 035	-6,64%

MIDI-PYRÉNÉES

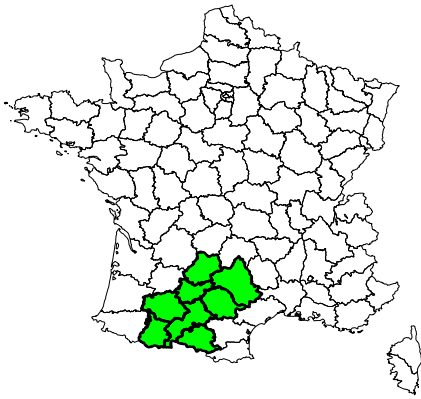

Année 2006	
Population de la région (insee au 01 01 2005) :	2 735 000
Part de la région dans la population nationale :	4,48%
Total des infractions constatées sur la région :	137 816
Part de la région dans la criminalité nationale :	3,70%
Taux de criminalité pour 1000 habitants :	50,39
Rang national - taux de criminalité (sur 22) :	12
Total des personnes mises en cause :	37 377
Total des personnes mineures mises en cause :	6 362
Part des mineur(e)s dans le total des mis(es) en cause :	17,02%

Part de la criminalité de la région dans le total national

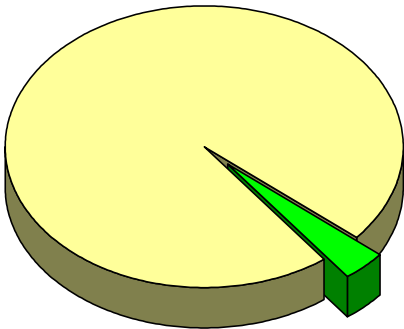

Évolution de la criminalité constatée dans la région

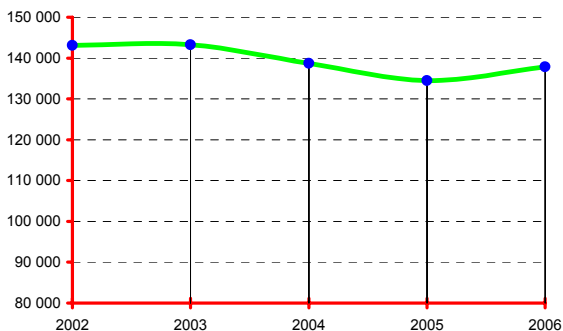

DONNÉES NATIONALES

Année 2006	
Population (métropole - insee au 01 01 2006) :	61 044 684
Total des infractions (métropole) :	3 725 588
Variation :	-1,33%
Taux pour 1000 habitants :	61,03
Total des personnes mises en cause :	1 100 398
Total des personnes mineures mises en cause :	201 662
Part des mineur(e)s dans le total des mis(es) en cause :	18,33%

Données régionales (services de police et unités de gendarmerie)	Année		
	2005	2006	variation
TOTAL DES INFRACTIONS	134 496	137 816	2,47%
<i>Délinquance de voie publique</i>	65 643	66 892	1,90%
<i>Infractions révélées par l'action des services</i>	9 581	10 414	8,69%
<i>Atteintes volontaires à l'intégrité physique</i>	12 326	13 717	11,29%
<i>Atteintes aux biens</i>	95 139	96 963	1,92%
VOLS (y compris recels)	81 245	84 206	3,64%
* Vols à main armée	116	109	-6,03%
* Autres vols avec violences	2 766	3 232	16,85%
* Cambriolages	14 322	15 310	6,90%
<i>dont - résidences principales</i>	7 171	8 236	14,85%
<i>- résidences secondaires</i>	710	617	-13,10%
<i>- locaux industriels, commerciaux ou financiers</i>	4 280	4 334	1,26%
* Vols avec entrée par ruse	598	426	-28,76%
* Vols d'automobiles et de véhicules de transport avec fret	7 126	7 286	2,25%
* Vols de véhicules motorisés à deux roues	3 256	3 755	15,33%
* Vols à la roulotte	15 104	15 818	4,73%
* Vols d'accessoires sur véhicules immatriculés	6 129	5 290	-13,69%
* Autres vols simples	30 575	31 664	3,56%
<i>dont - vols au préjudice des particuliers</i>	24 296	25 105	3,33%
<i>dont - vols à la tire</i>	3 089	3 276	6,05%
<i>dont - vols au préjudice d'établissements publics ou privés</i>	3 256	3 499	7,46%
<i>dont - vols à l'étalage</i>	1 940	1 726	-11,03%
* Recels	1 253	1 316	5,03%
ESCROQUERIES ET INFRACTIONS ÉCONOMIQUES ET FINANCIÈRES	12 874	12 579	-2,29%
* Escroqueries, faux et contrefaçons	11 321	11 087	-2,07%
<i>dont - escroqueries et abus de confiance</i>	5 864	6 280	7,09%
<i>- falsifications et usages de chèques volés</i>	3 672	2 933	-20,13%
<i>- falsifications et usages de cartes de crédit</i>	1 220	1 380	13,11%
<i>- faux en écriture (publique, authentique et autres)</i>	369	352	-4,61%
<i>- contrefaçons et fraudes (sauf fiscales)</i>	136	56	-58,82%
* Délinquance économique et financière	1 000	1 032	3,20%
<i>dont - travail clandestin</i>	386	434	12,44%
<i>- emploi d'étranger sans titre de travail</i>	111	89	-19,82%
* Infractions à la législation sur les chèques sauf chèques volés	553	460	-16,82%
CRIMES ET DÉLITS CONTRE LES PERSONNES	12 496	13 259	6,11%
* Homicides	89	69	-22,47%
<i>dont - tentatives d'homicides</i>	50	31	-38,00%
* Coups et blessures volontaires	4 765	5 664	18,87%
<i>dont - coups et blessures volontaires non suivis de mort</i>	4 760	5 658	18,87%
* Autres atteintes contre les personnes	3 855	3 725	-3,37%
<i>dont - menaces et chantages</i>	2 517	2 433	-3,34%
<i>- atteintes à la dignité et la personnalité</i>	929	897	-3,44%
* Atteintes aux moeurs	1 571	1 479	-5,86%
<i>dont - viols</i>	375	413	10,13%
<i>dont - sur mineur(e)s</i>	195	225	15,38%
<i>dont - agressions sexuelles y compris harcèlements</i>	533	533	0,00%
<i>dont - sur mineur(e)s</i>	311	317	1,93%
<i>dont - autres atteintes sexuelles</i>	637	505	-20,72%
* Infractions contre la famille et l'enfant	2 216	2 322	4,78%
<i>dont - violences, mauvais traitements, abandons</i>	437	514	17,62%
AUTRES INFRACTIONS (dont Stupéfiants)	27 881	27 772	-0,39%
* Infractions à la législation sur les stupéfiants	4 685	4 984	6,38%
<i>dont - trafic ou revente sans usage</i>	97	80	-17,53%
<i>- usage - revente</i>	706	664	-5,95%
<i>- consommation</i>	3 292	3 651	10,91%
* Délits à la police des étrangers	1 714	2 031	18,49%
<i>dont - infractions aux conditions d'entrée et de séjour</i>	1 460	1 751	19,93%
<i>- aide à l'entrée, à la circulation et au séjour</i>	122	137	12,30%
* Destructions, dégradations	15 147	14 073	-7,09%
<i>dont - attentats par explosifs</i>	4	5	25,00%
<i>- incendies volontaires</i>	1 284	1 151	-10,36%
<i>- autres destructions et dégradations de biens publics</i>	1 541	1 560	1,23%
<i>- destructions et dégradations de véhicules privés</i>	7 655	7 117	-7,03%
<i>- autres destructions et dégradations de biens privés</i>	4 663	4 240	-9,07%
* Délits divers	6 335	6 684	5,51%
<i>dont - faux documents (identité, circulation et autres)</i>	352	384	9,09%
<i>- outrages à dépositaires de l'autorité</i>	964	1 012	4,98%
<i>- violences à dépositaires de l'autorité</i>	658	678	3,04%
<i>- port ou détention d'armes prohibées</i>	892	989	10,87%
<i>- pêche, chasse et atteintes à l'environnement</i>	115	111	-3,48%
<i>- autres délits divers non spécifiés</i>	3 094	3 282	6,08%

NORD - PAS-DE-CALAIS

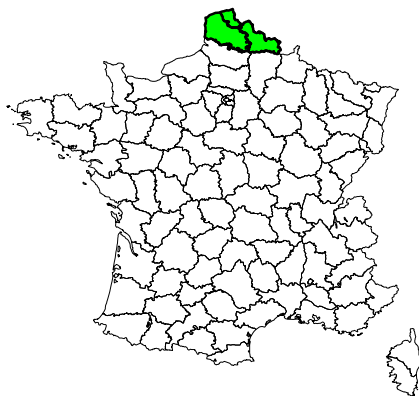

Population de la région (insee au 01 01 2005) :	4 032 000
Part de la région dans la population nationale :	6,60%
Total des infractions constatées sur la région :	259 438
Part de la région dans la criminalité nationale :	6,96%
Taux de criminalité pour 1000 habitants :	64,34
Rang national - taux de criminalité (sur 22) :	4
Total des personnes mises en cause :	96 997
Total des personnes mineures mises en cause :	18 529
Part des mineur(e)s dans le total des mis(es) en cause :	19,10%

Part de la criminalité de la région dans le total national

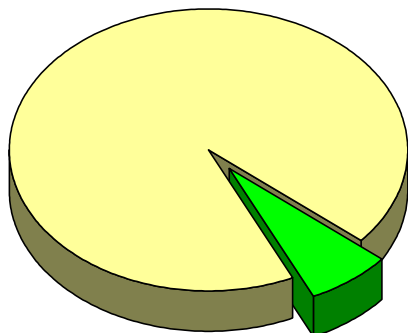

Évolution de la criminalité constatée dans la région

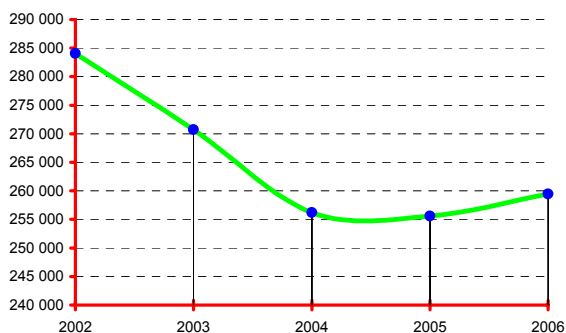

DONNÉES NATIONALES

Population (métropole - insee au 01 01 2006) :	61 044 684
Total des infractions (métropole) :	3 725 588
Variation :	-1,33%
Taux pour 1000 habitants :	61,03
Total des personnes mises en cause :	1 100 398
Total des personnes mineures mises en cause :	201 662
Part des mineur(e)s dans le total des mis(es) en cause :	18,33%

Données régionales (services de police et unités de gendarmerie)	Année		
	2005	2006	variation
TOTAL DES INFRACTIONS	255 606	259 438	1,50%
<i>Délinquance de voie publique</i>	126 438	121 261	-4,09%
<i>Infractions révélées par l'action des services</i>	27 530	27 954	1,54%
<i>Atteintes volontaires à l'intégrité physique</i>	31 352	34 590	10,33%
<i>Atteintes aux biens</i>	175 028	171 315	-2,12%
VOLS (y compris recels)	129 601	129 639	0,03%
* Vols à main armée	397	381	-4,03%
* Autres vols avec violences	7 928	8 252	4,09%
* Cambriolages	21 552	22 110	2,59%
<i>dont - résidences principales</i>	10 702	11 100	3,72%
- résidences secondaires	494	382	-22,67%
- locaux industriels, commerciaux ou financiers	4 413	4 748	7,59%
* Vols avec entrée par ruse	731	708	-3,15%
* Vols d'automobiles et de véhicules de transport avec fret	10 327	9 925	-3,89%
* Vols de véhicules motorisés à deux roues	5 174	4 966	-4,02%
* Vols à la roulotte	22 446	21 487	-4,27%
* Vols d'accessoires sur véhicules immatriculés	12 425	11 214	-9,75%
* Autres vols simples	45 604	48 263	5,83%
<i>dont - vols au préjudice des particuliers</i>	36 066	37 394	3,68%
<i>dont - vols à la tire</i>	4 012	4 693	16,97%
<i>dont - vols au préjudice d'établissements publics ou privés</i>	5 048	5 836	15,61%
<i>dont - vols à l'étalage</i>	3 385	3 467	2,42%
* Recels	3 017	2 333	-22,67%
ESCROQUERIES ET INFRACTIONS ÉCONOMIQUES ET FINANCIÈRES	16 716	19 583	17,15%
* Escroqueries, faux et contrefaçons	15 450	18 307	18,49%
<i>dont - escroqueries et abus de confiance</i>	6 249	7 900	26,42%
- falsifications et usages de chèques volés	5 937	6 537	10,11%
- falsifications et usages de cartes de crédit	2 603	3 123	19,98%
- faux en écriture (publique, authentique et autres)	303	349	15,18%
- contrefaçons et fraudes (sauf fiscales)	240	270	12,50%
* Délinquance économique et financière	831	834	0,36%
<i>dont - travail clandestin</i>	476	482	1,26%
- emploi d'étranger sans titre de travail	63	60	-4,76%
* Infractions à la législation sur les chèques sauf chèques volés	435	442	1,61%
CRIMES ET DÉLITS CONTRE LES PERSONNES	27 732	31 021	11,86%
* Homicides	128	102	-20,31%
<i>dont - tentatives d'homicides</i>	74	46	-37,84%
* Coups et blessures volontaires	12 018	14 411	19,91%
<i>dont - coups et blessures volontaires non suivis de mort</i>	12 004	14 382	19,81%
* Autres atteintes contre les personnes	8 069	8 998	11,51%
<i>dont - menaces et chantages</i>	5 573	6 035	8,29%
- atteintes à la dignité et la personnalité	1 887	2 302	21,99%
* Atteintes aux moeurs	3 578	3 317	-7,29%
<i>dont - viols</i>	915	916	0,11%
<i>dont - sur mineur(e)s</i>	561	561	0,00%
<i>dont - agressions sexuelles y compris harcèlements</i>	1 467	1 291	-12,00%
<i>dont - sur mineur(e)s</i>	1 139	974	-14,49%
<i>dont - autres atteintes sexuelles</i>	1 158	1 084	-6,39%
* Infractions contre la famille et l'enfant	3 939	4 193	6,45%
<i>dont - violences, mauvais traitements, abandons</i>	1 397	1 505	7,73%
AUTRES INFRACTIONS (dont Stupéfiants)	81 557	79 195	-2,90%
* Infractions à la législation sur les stupéfiants	12 085	12 598	4,24%
<i>dont - trafic ou revente sans usage</i>	342	389	13,74%
- usage - revente	1 461	1 406	-3,76%
- consommation	9 645	10 186	5,61%
* Délits à la police des étrangers	8 346	9 123	9,31%
<i>dont - infractions aux conditions d'entrée et de séjour</i>	7 831	8 529	8,91%
- aide à l'entrée, à la circulation et au séjour	327	383	17,13%
* Destructions, dégradations	48 444	44 009	-9,15%
<i>dont - attentats par explosifs</i>	5	0	-100,00%
- incendies volontaires	5 994	5 548	-7,44%
- autres destructions et dégradations de biens publics	3 711	3 432	-7,52%
- destructions et dégradations de véhicules privés	23 284	21 110	-9,34%
- autres destructions et dégradations de biens privés	15 450	13 919	-9,91%
* Délits divers	12 682	13 465	6,17%
<i>dont - faux documents (identité, circulation et autres)</i>	1 879	1 343	-28,53%
- outrages à dépositaires de l'autorité	1 881	1 955	3,93%
- violences à dépositaires de l'autorité	1 387	1 517	9,37%
- port ou détention d'armes prohibées	1 538	1 879	22,17%
- pêche, chasse et atteintes à l'environnement	155	205	32,26%
- autres délits divers non spécifiés	5 479	6 209	13,32%

PAYS DE LA LOIRE

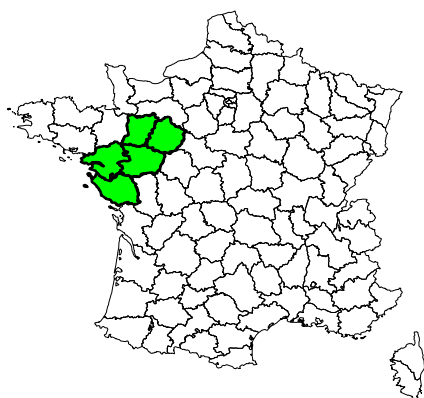

	Année 2006
Population de la région (insee au 01 01 2005) :	3 401 000
Part de la région dans la population nationale :	5,57%
Total des infractions constatées sur la région :	156 219
Part de la région dans la criminalité nationale :	4,19%
Taux de criminalité pour 1000 habitants :	45,93
Rang national - taux de criminalité (sur 22) :	15
Total des personnes mises en cause :	41 012
Total des personnes mineures mises en cause :	8 969
Part des mineur(e)s dans le total des mis(es) en cause :	21,87%

Part de la criminalité de la région dans le total national

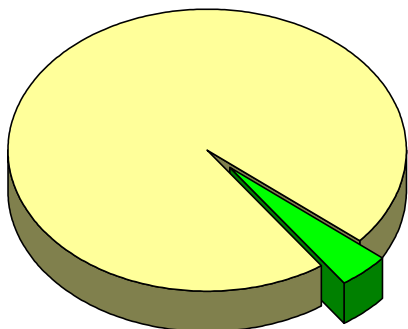

Évolution de la criminalité constatée dans la région

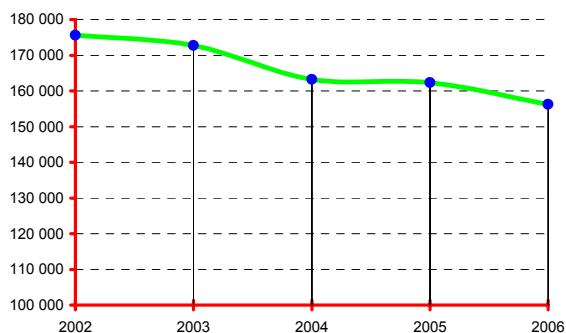

DONNÉES NATIONALES

	Année 2006
Population (métropole - insee au 01 01 2006) :	61 044 684
Total des infractions (métropole) :	3 725 588
Variation :	-1,33%
Taux pour 1000 habitants :	61,03
Total des personnes mises en cause :	1 100 398
Total des personnes mineures mises en cause :	201 662
Part des mineur(e)s dans le total des mis(es) en cause :	18,33%

Données régionales (services de police et unités de gendarmerie)	Année		
	2005	2006	variation
TOTAL DES INFRACTIONS	162 329	156 219	-3,76%
<i>Délinquance de voie publique</i>	83 168	77 041	-7,37%
<i>Infractions révélées par l'action des services</i>	9 060	9 575	5,68%
<i>Atteintes volontaires à l'intégrité physique</i>	13 597	13 146	-3,32%
<i>Atteintes aux biens</i>	120 322	114 089	-5,18%
VOLS (y compris recels)	97 908	93 481	-4,52%
* Vols à main armée	111	73	-34,23%
* Autres vols avec violences	2 962	2 149	-27,45%
* Cambriolages	16 473	15 539	-5,67%
<i>dont - résidences principales</i>	5 642	5 579	-1,12%
- résidences secondaires	1 184	892	-24,66%
- locaux industriels, commerciaux ou financiers	5 351	4 895	-8,52%
* Vols avec entrée par ruse	474	402	-15,19%
* Vols d'automobiles et de véhicules de transport avec fret	6 082	5 340	-12,20%
* Vols de véhicules motorisés à deux roues	5 088	4 729	-7,06%
* Vols à la roulotte	17 357	16 725	-3,64%
* Vols d'accessoires sur véhicules immatriculés	9 692	8 588	-11,39%
* Autres vols simples	38 242	38 611	0,96%
<i>dont - vols au préjudice des particuliers</i>	30 139	30 011	-0,42%
<i>dont - vols à la tire</i>	3 712	3 969	6,92%
<i>dont - vols au préjudice d'établissements publics ou privés</i>	4 205	4 344	3,31%
<i>dont - vols à l'étalage</i>	2 576	2 892	12,27%
* Recels	1 427	1 325	-7,15%
ESCROQUERIES ET INFRACTIONS ÉCONOMIQUES ET FINANCIÈRES	13 789	13 304	-3,52%
* Escroqueries, faux et contrefaçons	12 622	12 344	-2,20%
<i>dont - escroqueries et abus de confiance</i>	5 853	6 526	11,50%
- falsifications et usages de chèques volés	4 934	3 937	-20,21%
- falsifications et usages de cartes de crédit	1 436	1 453	1,18%
- faux en écriture (publique, authentique et autres)	288	294	2,08%
- contrefaçons et fraudes (sauf fiscales)	47	52	10,64%
* Délinquance économique et financière	649	596	-8,17%
<i>dont - travail clandestin</i>	298	292	-2,01%
- emploi d'étranger sans titre de travail	37	31	-16,22%
* Infractions à la législation sur les chèques sauf chèques volés	518	364	-29,73%
CRIMES ET DÉLITS CONTRE LES PERSONNES	13 368	13 887	3,88%
* Homicides	81	72	-11,11%
<i>dont - tentatives d'homicides</i>	42	45	7,14%
* Coups et blessures volontaires	5 681	6 132	7,94%
<i>dont - coups et blessures volontaires non suivis de mort</i>	5 671	6 127	8,04%
* Autres atteintes contre les personnes	3 348	3 422	2,21%
<i>dont - menaces et chantages</i>	2 148	2 103	-2,09%
- atteintes à la dignité et la personnalité	716	833	16,34%
* Atteintes aux moeurs	1 815	1 772	-2,37%
<i>dont - viols</i>	435	428	-1,61%
<i>dont - sur mineur(e)s</i>	272	232	-14,71%
<i>dont - agressions sexuelles y compris harcèlements</i>	685	619	-9,64%
<i>dont - sur mineur(e)s</i>	460	379	-17,61%
<i>dont - autres atteintes sexuelles</i>	682	718	5,28%
* Infractions contre la famille et l'enfant	2 443	2 489	1,88%
<i>dont - violences, mauvais traitements, abandons</i>	628	623	-0,80%
AUTRES INFRACTIONS (dont Stupéfiants)	37 264	35 547	-4,61%
* Infractions à la législation sur les stupéfiants	5 343	5 752	7,65%
<i>dont - trafic ou revente sans usage</i>	119	121	1,68%
- usage - revente	921	1 049	13,90%
- consommation	3 737	4 141	10,81%
* Délits à la police des étrangers	823	937	13,85%
<i>dont - infractions aux conditions d'entrée et de séjour</i>	733	795	8,46%
- aide à l'entrée, à la circulation et au séjour	57	51	-10,53%
* Destructions, dégradations	23 841	21 933	-8,00%
<i>dont - attentats par explosifs</i>	3	5	66,67%
- incendies volontaires	2 015	1 897	-5,86%
- autres destructions et dégradations de biens publics	2 750	2 661	-3,24%
- destructions et dégradations de véhicules privés	11 964	10 586	-11,52%
- autres destructions et dégradations de biens privés	7 109	6 784	-4,57%
* Délits divers	7 257	6 925	-4,57%
<i>dont - faux documents (identité, circulation et autres)</i>	363	329	-9,37%
- outrages à dépositaires de l'autorité	982	1 051	7,03%
- violences à dépositaires de l'autorité	799	867	8,51%
- port ou détention d'armes prohibées	653	778	19,14%
- pêche, chasse et atteintes à l'environnement	99	132	33,33%
- autres délits divers non spécifiés	4 173	3 584	-14,11%

PICARDIE

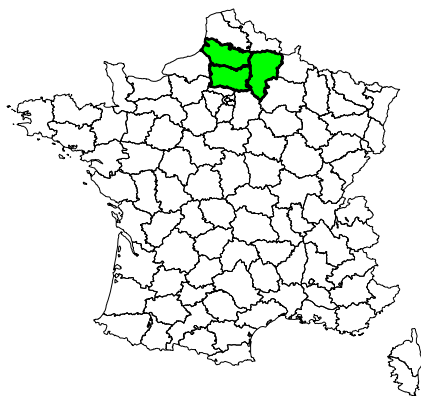

	Année 2006
Population de la région (insee au 01 01 2005) :	1 881 000
Part de la région dans la population nationale :	3,08%
Total des infractions constatées sur la région :	97 777
Part de la région dans la criminalité nationale :	2,62%
Taux de criminalité pour 1000 habitants :	51,98
Rang national - taux de criminalité (sur 22) :	10
Total des personnes mises en cause :	30 506
Total des personnes mineures mises en cause :	6 350
Part des mineur(e)s dans le total des mis(es) en cause :	20,82%

Part de la criminalité de la région dans le total national

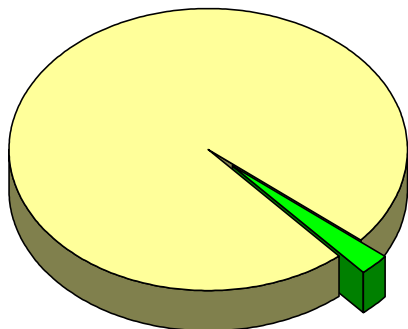

Évolution de la criminalité constatée dans la région

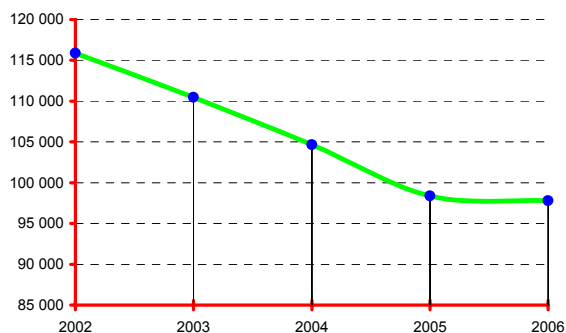

DONNÉES NATIONALES

	Année 2006
Population (métropole - insee au 01 01 2006) :	61 044 684
Total des infractions (métropole) :	3 725 588
Variation :	-1,33%
Taux pour 1000 habitants :	61,03
Total des personnes mises en cause :	1 100 398
Total des personnes mineures mises en cause :	201 662
Part des mineur(e)s dans le total des mis(es) en cause :	18,33%

Données régionales (services de police et unités de gendarmerie)	Année		
	2005	2006	variation
TOTAL DES INFRACTIONS	98 363	97 777	-0,60%
<i>Délinquance de voie publique</i>	47 582	45 257	-4,89%
<i>Infractions révélées par l'action des services</i>	6 229	6 483	4,08%
<i>Atteintes volontaires à l'intégrité physique</i>	11 289	12 295	8,91%
<i>Atteintes aux biens</i>	68 484	65 721	-4,03%
VOLS (y compris recels)	55 102	53 620	-2,69%
* Vols à main armée	138	166	20,29%
* Autres vols avec violences	2 117	1 866	-11,86%
* Cambriolages	9 265	9 702	4,72%
<i>dont - résidences principales</i>	4 313	4 729	9,65%
- résidences secondaires	561	460	-18,00%
- locaux industriels, commerciaux ou financiers	2 269	2 399	5,73%
* Vols avec entrée par ruse	318	343	7,86%
* Vols d'automobiles et de véhicules de transport avec fret	7 310	6 404	-12,39%
* Vols de véhicules motorisés à deux roues	1 728	1 691	-2,14%
* Vols à la roulotte	8 239	7 899	-4,13%
* Vols d'accessoires sur véhicules immatriculés	5 218	4 664	-10,62%
* Autres vols simples	19 952	20 094	0,71%
<i>dont - vols au préjudice des particuliers</i>	15 045	15 079	0,23%
<i>dont - vols à la tire</i>	1 386	1 613	16,38%
<i>dont - vols au préjudice d'établissements publics ou privés</i>	2 524	2 575	2,02%
<i>dont - vols à l'étalage</i>	1 516	1 607	6,00%
* Recels	817	791	-3,18%
ESCROQUERIES ET INFRACTIONS ÉCONOMIQUES ET FINANCIÈRES	7 213	7 742	7,33%
* Escroqueries, faux et contrefaçons	6 813	7 283	6,90%
<i>dont - escroqueries et abus de confiance</i>	3 199	4 045	26,45%
- falsifications et usages de chèques volés	2 380	1 880	-21,01%
- falsifications et usages de cartes de crédit	928	1 059	14,12%
- faux en écriture (publique, authentique et autres)	191	210	9,95%
- contrefaçons et fraudes (sauf fiscales)	65	40	-38,46%
* Délinquance économique et financière	212	292	37,74%
<i>dont - travail clandestin</i>	82	136	65,85%
- emploi d'étranger sans titre de travail	11	17	54,55%
* Infractions à la législation sur les chèques sauf chèques volés	188	167	-11,17%
CRIMES ET DÉLITS CONTRE LES PERSONNES	11 651	13 020	11,75%
* Homicides	58	70	20,69%
<i>dont - tentatives d'homicides</i>	25	30	20,00%
* Coups et blessures volontaires	5 315	6 067	14,15%
<i>dont - coups et blessures volontaires non suivis de mort</i>	5 299	6 052	14,21%
* Autres atteintes contre les personnes	3 153	3 640	15,45%
<i>dont - menaces et chantages</i>	1 901	2 174	14,36%
- atteintes à la dignité et la personnalité	904	1 126	24,56%
* Atteintes aux moeurs	1 161	1 199	3,27%
<i>dont - viols</i>	283	307	8,48%
<i>dont - sur mineur(e)s</i>	185	176	-4,86%
<i>dont - agressions sexuelles y compris harcèlements</i>	436	433	-0,69%
<i>dont - sur mineur(e)s</i>	298	291	-2,35%
<i>dont - autres atteintes sexuelles</i>	435	452	3,91%
* Infractions contre la famille et l'enfant	1 964	2 044	4,07%
<i>dont - violences, mauvais traitements, abandons</i>	382	490	28,27%
AUTRES INFRACTIONS (dont Stupéfiants)	24 397	23 395	-4,11%
* Infractions à la législation sur les stupéfiants	3 867	3 996	3,34%
<i>dont - trafic ou revente sans usage</i>	120	91	-24,17%
- usage - revente	427	521	22,01%
- consommation	2 974	3 008	1,14%
* Délits à la police des étrangers	513	643	25,34%
<i>dont - infractions aux conditions d'entrée et de séjour</i>	379	468	23,48%
- aide à l'entrée, à la circulation et au séjour	24	29	20,83%
* Destructions, dégradations	14 199	12 892	-9,20%
<i>dont - attentats par explosifs</i>	3	1	-66,67%
- incendies volontaires	1 906	1 543	-19,05%
- autres destructions et dégradations de biens publics	1 839	1 536	-16,48%
- destructions et dégradations de véhicules privés	6 109	5 706	-6,60%
- autres destructions et dégradations de biens privés	4 342	4 106	-5,44%
* Délits divers	5 818	5 864	0,79%
<i>dont - faux documents (identité, circulation et autres)</i>	253	251	-0,79%
- outrages à dépositaires de l'autorité	901	966	7,21%
- violences à dépositaires de l'autorité	604	657	8,77%
- port ou détention d'armes prohibées	594	577	-2,86%
- pêche, chasse et atteintes à l'environnement	67	63	-5,97%
- autres délits divers non spécifiés	3 238	3 200	-1,17%

POITOU-CHARENTES

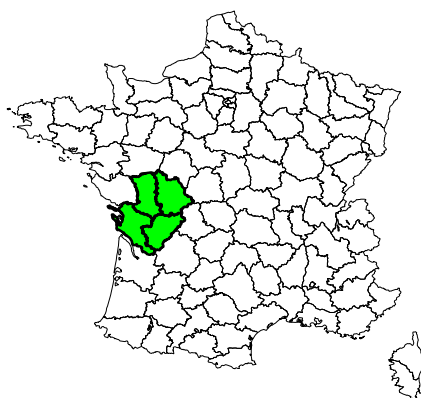

Année 2006	
Population de la région (insee au 01 01 2005) :	1 705 000
Part de la région dans la population nationale :	2,79%
Total des infractions constatées sur la région :	75 284
Part de la région dans la criminalité nationale :	2,02%
Taux de criminalité pour 1000 habitants :	44,15
Rang national - taux de criminalité (sur 22) :	16
Total des personnes mises en cause :	22 204
Total des personnes mineures mises en cause :	3 806
Part des mineur(e)s dans le total des mis(es) en cause :	17,14%

Part de la criminalité de la région dans le total national

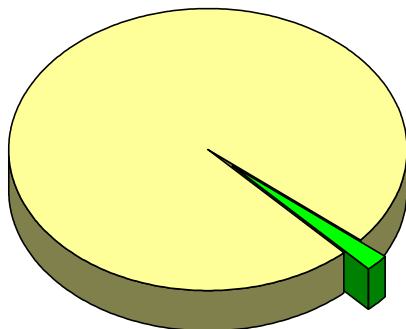

Évolution de la criminalité constatée dans la région

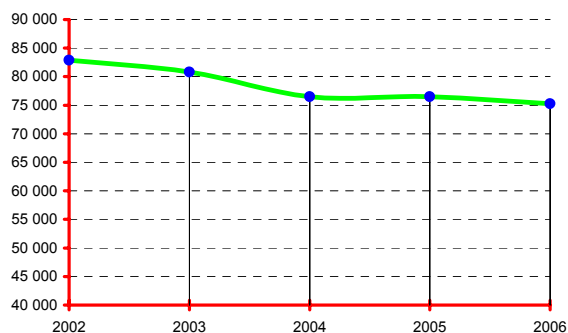

DONNÉES NATIONALES

Année 2006	
Population (métropole - insee au 01 01 2006) :	61 044 684
Total des infractions (métropole) :	3 725 588
Variation :	-1,33%
Taux pour 1000 habitants :	61,03
Total des personnes mises en cause :	1 100 398
Total des personnes mineures mises en cause :	201 662
Part des mineur(e)s dans le total des mis(es) en cause :	18,33%

Données régionales (services de police et unités de gendarmerie)	Année		
	2005	2006	variation
TOTAL DES INFRACTIONS	76 517	75 284	-1,61%
<i>Délinquance de voie publique</i>	35 911	33 884	-5,64%
<i>Infractions révélées par l'action des services</i>	4 489	5 056	12,63%
<i>Atteintes volontaires à l'intégrité physique</i>	5 924	6 147	3,76%
<i>Atteintes aux biens</i>	54 529	52 286	-4,11%
VOLS (y compris recels)	44 067	42 406	-3,77%
* Vols à main armée	56	34	-39,29%
* Autres vols avec violences	856	826	-3,50%
* Cambriolages	7 396	7 617	2,99%
<i>dont - résidences principales</i>	2 524	2 608	3,33%
- résidences secondaires	605	565	-6,61%
- locaux industriels, commerciaux ou financiers	2 222	2 467	11,03%
* Vols avec entrée par ruse	210	222	5,71%
* Vols d'automobiles et de véhicules de transport avec fret	3 318	2 842	-14,35%
* Vols de véhicules motorisés à deux roues	2 297	2 174	-5,35%
* Vols à la roulotte	6 920	6 027	-12,90%
* Vols d'accessoires sur véhicules immatriculés	3 877	3 654	-5,75%
* Autres vols simples	18 488	18 327	-0,87%
<i>dont - vols au préjudice des particuliers</i>	14 018	13 719	-2,13%
<i>dont - vols à la tire</i>	810	899	10,99%
<i>dont - vols au préjudice d'établissements publics ou privés</i>	2 158	2 209	2,36%
<i>dont - vols à l'étalage</i>	1 514	1 435	-5,22%
* Recels	649	683	5,24%
ESCROQUERIES ET INFRACTIONS ÉCONOMIQUES ET FINANCIÈRES	7 806	7 928	1,56%
* Escroqueries, faux et contrefaçons	7 142	7 126	-0,22%
<i>dont - escroqueries et abus de confiance</i>	2 872	3 383	17,79%
- falsifications et usages de chèques volés	3 165	2 473	-21,86%
- falsifications et usages de cartes de crédit	835	962	15,21%
- faux en écriture (publique, authentique et autres)	152	186	22,37%
- contrefaçons et fraudes (sauf fiscales)	69	63	-8,70%
* Délinquance économique et financière	286	333	16,43%
<i>dont - travail clandestin</i>	107	128	19,63%
- emploi d'étranger sans titre de travail	5	13	160,00%
* Infractions à la législation sur les chèques sauf chèques volés	378	469	24,07%
CRIMES ET DÉLITS CONTRE LES PERSONNES	7 013	7 332	4,55%
* Homicides	47	42	-10,64%
<i>dont - tentatives d'homicides</i>	29	15	-48,28%
* Coups et blessures volontaires	2 678	3 020	12,77%
<i>dont - coups et blessures volontaires non suivis de mort</i>	2 673	3 013	12,72%
* Autres atteintes contre les personnes	2 018	2 016	-0,10%
<i>dont - menaces et chantages</i>	1 083	1 047	-3,32%
- atteintes à la dignité et la personnalité	657	707	7,61%
* Atteintes aux moeurs	977	1 037	6,14%
<i>dont - viols</i>	257	270	5,06%
- sur mineur(e)s	155	158	1,94%
<i>dont - agressions sexuelles y compris harcèlements</i>	373	374	0,27%
- sur mineur(e)s	260	250	-3,85%
<i>dont - autres atteintes sexuelles</i>	343	388	13,12%
* Infractions contre la famille et l'enfant	1 293	1 217	-5,88%
<i>dont - violences, mauvais traitements, abandons</i>	192	198	3,13%
AUTRES INFRACTIONS (dont Stupéfiants)	17 631	17 618	-0,07%
* Infractions à la législation sur les stupéfiants	2 889	3 312	14,64%
<i>dont - trafic ou revente sans usage</i>	75	90	20,00%
- usage - revente	446	647	45,07%
- consommation	2 102	2 252	7,14%
* Délits à la police des étrangers	231	276	19,48%
<i>dont - infractions aux conditions d'entrée et de séjour</i>	194	233	20,10%
- aide à l'entrée, à la circulation et au séjour	15	15	0,00%
* Destructions, dégradations	11 111	10 563	-4,93%
<i>dont - attentats par explosifs</i>	1	2	100,00%
- incendies volontaires	655	687	4,89%
- autres destructions et dégradations de biens publics	1 166	1 201	3,00%
- destructions et dégradations de véhicules privés	5 762	5 262	-8,68%
- autres destructions et dégradations de biens privés	3 527	3 411	-3,29%
* Délits divers	3 400	3 467	1,97%
<i>dont - faux documents (identité, circulation et autres)</i>	115	135	17,39%
- outrages à dépositaires de l'autorité	466	482	3,43%
- violences à dépositaires de l'autorité	351	298	-15,10%
- port ou détention d'armes prohibées	412	438	6,31%
- pêche, chasse et atteintes à l'environnement	190	145	-23,68%
- autres délits divers non spécifiés	1 721	1 851	7,55%

PROVENCE-ALPES-CÔTE D'AZUR

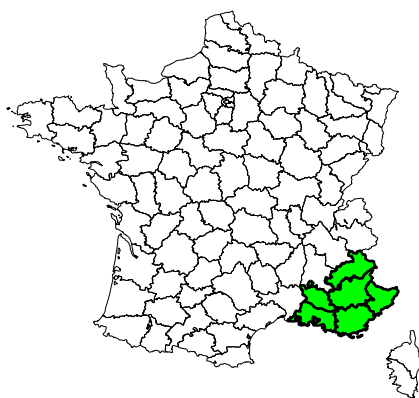

	Année 2006
Population de la région (insee au 01 01 2005) :	4 751 000
Part de la région dans la population nationale :	7,78%
Total des infractions constatées sur la région :	413 892
Part de la région dans la criminalité nationale :	11,11%
Taux de criminalité pour 1000 habitants :	87,12
Rang national - taux de criminalité (sur 22) :	1
Total des personnes mises en cause :	107 899
Total des personnes mineures mises en cause :	17 853
Part des mineur(e)s dans le total des mis(es) en cause :	16,55%

Part de la criminalité de la région dans le total national

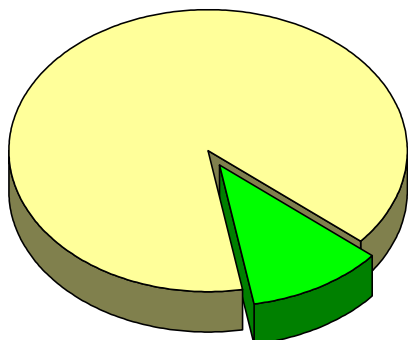

Évolution de la criminalité constatée dans la région

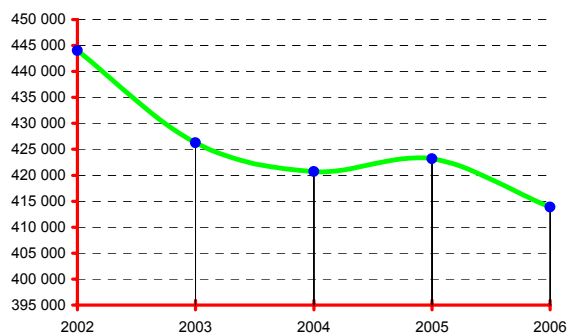

DONNÉES NATIONALES

	Année 2006
Population (métropole - insee au 01 01 2006) :	61 044 684
Total des infractions (métropole) :	3 725 588
Variation :	-1,33%
Taux pour 1000 habitants :	61,03
Total des personnes mises en cause :	1 100 398
Total des personnes mineures mises en cause :	201 662
Part des mineur(e)s dans le total des mis(es) en cause :	18,33%

Données régionales (services de police et unités de gendarmerie)	Année		
	2005	2006	variation
TOTAL DES INFRACTIONS	423 152	413 892	-2,19%
<i>Délinquance de voie publique</i>	227 971	212 489	-6,79%
<i>Infractions révélées par l'action des services</i>	35 072	38 756	10,50%
<i>Atteintes volontaires à l'intégrité physique</i>	44 651	46 655	4,49%
<i>Atteintes aux biens</i>	304 059	286 271	-5,85%
VOLS (y compris recels)	257 424	249 996	-2,89%
* Vols à main armée	983	1 151	17,09%
* Autres vols avec violences	16 685	16 938	1,52%
* Cambriolages	41 254	40 315	-2,28%
<i>dont - résidences principales</i>	21 733	20 522	-5,57%
- résidences secondaires	3 134	3 153	0,61%
- locaux industriels, commerciaux ou financiers	8 712	9 690	11,23%
* Vols avec entrée par ruse	1 441	1 429	-0,83%
* Vols d'automobiles et de véhicules de transport avec fret	25 572	22 826	-10,74%
* Vols de véhicules motorisés à deux roues	13 821	14 233	2,98%
* Vols à la roulotte	51 100	48 253	-5,57%
* Vols d'accessoires sur véhicules immatriculés	15 774	14 675	-6,97%
* Autres vols simples	85 851	85 518	-0,39%
<i>dont - vols au préjudice des particuliers</i>	74 164	73 819	-0,47%
<i>dont - vols à la tire</i>	15 003	16 619	10,77%
<i>dont - vols au préjudice d'établissements publics ou privés</i>	6 363	6 243	-1,89%
<i>dont - vols à l'étalage</i>	3 930	3 779	-3,84%
* Recels	4 943	4 658	-5,77%
ESCROQUERIES ET INFRACTIONS ÉCONOMIQUES ET FINANCIÈRES	32 157	35 653	10,87%
* Escroqueries, faux et contrefaçons	28 697	32 235	12,33%
<i>dont - escroqueries et abus de confiance</i>	14 209	17 303	21,77%
- falsifications et usages de chèques volés	6 448	5 739	-11,00%
- falsifications et usages de cartes de crédit	6 454	7 812	21,04%
- faux en écriture (publique, authentique et autres)	910	820	-9,89%
- contrefaçons et fraudes (sauf fiscales)	500	336	-32,80%
* Délinquance économique et financière	2 823	2 943	4,25%
<i>dont - travail clandestin</i>	838	852	1,67%
- emploi d'étranger sans titre de travail	200	266	33,00%
* Infractions à la législation sur les chèques sauf chèques volés	637	475	-25,43%
CRIMES ET DÉLITS CONTRE LES PERSONNES	34 110	35 907	5,27%
* Homicides	232	194	-16,38%
<i>dont - tentatives d'homicides</i>	113	86	-23,89%
* Coups et blessures volontaires	12 976	14 247	9,80%
<i>dont - coups et blessures volontaires non suivis de mort</i>	12 951	14 230	9,88%
* Autres atteintes contre les personnes	12 131	12 575	3,66%
<i>dont - menaces et chantages</i>	8 736	8 834	1,12%
- atteintes à la dignité et la personnalité	2 373	2 661	12,14%
* Atteintes aux moeurs	3 066	3 032	-1,11%
<i>dont - viols</i>	679	702	3,39%
<i>dont - sur mineur(e)s</i>	359	364	1,39%
<i>dont - agressions sexuelles y compris harcèlements</i>	1 041	1 018	-2,21%
<i>dont - sur mineur(e)s</i>	685	640	-6,57%
<i>dont - autres atteintes sexuelles</i>	1 273	1 249	-1,89%
* Infractions contre la famille et l'enfant	5 705	5 859	2,70%
<i>dont - violences, mauvais traitements, abandons</i>	972	1 152	18,52%
AUTRES INFRACTIONS (dont Stupéfiants)	99 461	92 336	-7,16%
* Infractions à la législation sur les stupéfiants	12 342	15 063	22,05%
<i>dont - trafic ou revente sans usage</i>	464	447	-3,66%
- usage - revente	1 061	1 193	12,44%
- consommation	9 995	12 262	22,68%
* Délits à la police des étrangers	12 186	13 429	10,20%
<i>dont - infractions aux conditions d'entrée et de séjour</i>	11 140	12 070	8,35%
- aide à l'entrée, à la circulation et au séjour	279	307	10,04%
* Destructions, dégradations	51 578	40 933	-20,64%
<i>dont - attentats par explosifs</i>	20	9	-55,00%
- incendies volontaires	3 435	3 093	-9,96%
- autres destructions et dégradations de biens publics	2 590	2 535	-2,12%
- destructions et dégradations de véhicules privés	28 857	21 588	-25,19%
- autres destructions et dégradations de biens privés	16 676	13 708	-17,80%
* Délits divers	23 355	22 911	-1,90%
<i>dont - faux documents (identité, circulation et autres)</i>	1 160	1 168	0,69%
- outrages à dépositaires de l'autorité	2 910	3 105	6,70%
- violences à dépositaires de l'autorité	2 153	2 201	2,23%
- port ou détention d'armes prohibées	2 771	2 838	2,42%
- pêche, chasse et atteintes à l'environnement	777	651	-16,22%
- autres délits divers non spécifiés	12 893	12 411	-3,74%

RHÔNE-ALPES

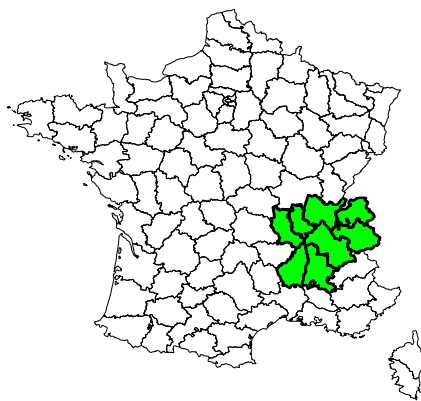

Population de la région (insee au 01 01 2005) :	5 958 000
Part de la région dans la population nationale :	9,76%
Total des infractions constatées sur la région :	371 542
Part de la région dans la criminalité nationale :	9,97%
Taux de criminalité pour 1000 habitants :	62,36
Rang national - taux de criminalité (sur 22) :	5
Total des personnes mises en cause :	103 846
Total des personnes mineures mises en cause :	19 239
Part des mineur(e)s dans le total des mis(es) en cause :	18,53%

Part de la criminalité de la région dans le total national

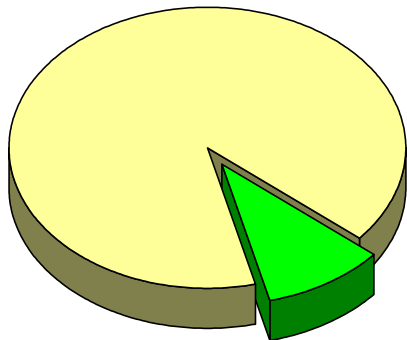

Évolution de la criminalité constatée dans la région

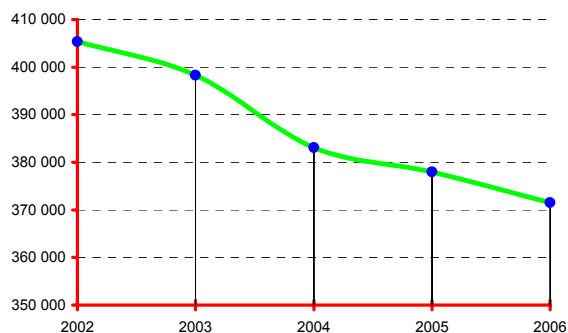

DONNÉES NATIONALES

Population (métropole - insee au 01 01 2006) :	61 044 684
Total des infractions (métropole) :	3 725 588
Variation :	-1,33%
Taux pour 1000 habitants :	61,03
Total des personnes mises en cause :	1 100 398
Total des personnes mineures mises en cause :	201 662
Part des mineur(e)s dans le total des mis(es) en cause :	18,33%

Données régionales (services de police et unités de gendarmerie)	Année		
	2005	2006	variation
TOTAL DES INFRACTIONS	378 014	371 542	-1,71%
<i>Délinquance de voie publique</i>	183 654	174 654	-5,06%
<i>Infractions révélées par l'action des services</i>	29 250	32 331	10,53%
<i>Atteintes volontaires à l'intégrité physique</i>	35 399	37 671	6,42%
<i>Atteintes aux biens</i>	268 973	257 219	-4,37%
VOLS (y compris recels)	228 065	216 434	-5,10%
* Vols à main armée	624	508	-18,59%
* Autres vols avec violences	7 766	8 564	10,28%
* Cambriolages	41 731	40 865	-2,08%
<i>dont - résidences principales</i>	18 885	19 087	1,07%
- résidences secondaires	1 858	1 646	-11,41%
- locaux industriels, commerciaux ou financiers	11 375	10 980	-3,47%
* Vols avec entrée par ruse	1 068	1 020	-4,49%
* Vols d'automobiles et de véhicules de transport avec fret	21 981	18 177	-17,31%
* Vols de véhicules motorisés à deux roues	6 615	6 255	-5,44%
* Vols à la roulotte	38 571	35 078	-9,06%
* Vols d'accessoires sur véhicules immatriculés	16 814	15 991	-4,89%
* Autres vols simples	89 140	86 367	-3,11%
<i>dont - vols au préjudice des particuliers</i>	72 416	69 400	-4,16%
<i>dont - vols à la tire</i>	11 370	10 520	-7,48%
<i>dont - vols au préjudice d'établissements publics ou privés</i>	9 012	9 072	0,67%
<i>dont - vols à l'étalage</i>	5 870	5 892	0,37%
* Recels	3 755	3 609	-3,89%
ESCROQUERIES ET INFRACTIONS ÉCONOMIQUES ET FINANCIÈRES	29 908	31 008	3,68%
* Escroqueries, faux et contrefaçons	27 475	28 623	4,18%
<i>dont - escroqueries et abus de confiance</i>	13 244	15 005	13,30%
- falsifications et usages de chèques volés	7 904	7 113	-10,01%
- falsifications et usages de cartes de crédit	5 125	5 064	-1,19%
- faux en écriture (publique, authentique et autres)	756	894	18,25%
- contrefaçons et fraudes (sauf fiscales)	214	268	25,23%
* Délinquance économique et financière	1 603	1 836	14,54%
<i>dont - travail clandestin</i>	654	724	10,70%
- emploi d'étranger sans titre de travail	126	182	44,44%
* Infractions à la législation sur les chèques sauf chèques volés	830	549	-33,86%
CRIMES ET DÉLITS CONTRE LES PERSONNES	33 493	35 347	5,54%
* Homicides	191	208	8,90%
<i>dont - tentatives d'homicides</i>	100	128	28,00%
* Coups et blessures volontaires	14 342	15 532	8,30%
<i>dont - coups et blessures volontaires non suivis de mort</i>	14 329	15 520	8,31%
* Autres atteintes contre les personnes	10 152	10 938	7,74%
<i>dont - menaces et chantages</i>	6 861	7 055	2,83%
- atteintes à la dignité et la personnalité	2 398	2 954	23,19%
* Atteintes aux moeurs	3 386	3 204	-5,38%
<i>dont - viols</i>	853	866	1,52%
<i>dont - sur mineur(e)s</i>	441	461	4,54%
<i>dont - agressions sexuelles y compris harcèlements</i>	1 185	1 058	-10,72%
<i>dont - sur mineur(e)s</i>	731	599	-18,06%
<i>dont - autres atteintes sexuelles</i>	1 296	1 234	-4,78%
* Infractions contre la famille et l'enfant	5 422	5 465	0,79%
<i>dont - violences, mauvais traitements, abandons</i>	1 201	1 310	9,08%
AUTRES INFRACTIONS (dont Stupéfiants)	86 548	88 753	2,55%
* Infractions à la législation sur les stupéfiants	13 191	14 801	12,21%
<i>dont - trafic ou revente sans usage</i>	321	283	-11,84%
- usage - revente	1 493	1 493	0,00%
- consommation	9 993	11 296	13,04%
* Délits à la police des étrangers	6 883	8 155	18,48%
<i>dont - infractions aux conditions d'entrée et de séjour</i>	6 341	7 505	18,36%
- aide à l'entrée, à la circulation et au séjour	278	410	47,48%
* Destructions, dégradations	44 663	44 394	-0,60%
<i>dont - attentats par explosifs</i>	7	4	-42,86%
- incendies volontaires	5 956	5 502	-7,62%
- autres destructions et dégradations de biens publics	4 676	4 561	-2,46%
- destructions et dégradations de véhicules privés	20 185	20 916	3,62%
- autres destructions et dégradations de biens privés	13 839	13 411	-3,09%
* Délits divers	21 811	21 403	-1,87%
<i>dont - faux documents (identité, circulation et autres)</i>	1 778	1 778	0,00%
- outrages à dépositaires de l'autorité	3 342	3 230	-3,35%
- violences à dépositaires de l'autorité	2 176	2 372	9,01%
- port ou détention d'armes prohibées	2 501	2 660	6,36%
- pêche, chasse et atteintes à l'environnement	206	216	4,85%
- autres délits divers non spécifiés	11 418	10 732	-6,01%

B - LES DÉPARTEMENTS (Métropole et outre-Mer) variation année 2005 - 2006

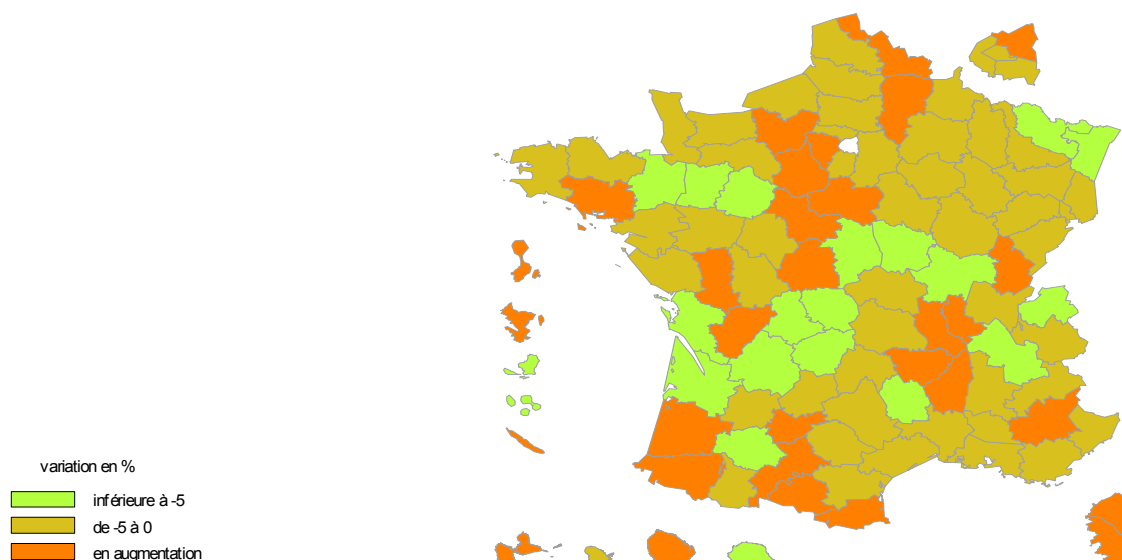

Départements	Année			Départements	Année		
	2005	2006	Variation		2005	2006	Variation
1 Ain	23 771	23 293	-2,01%	49 Maine-et-Loire	32 421	30 816	-4,95%
2 Aisne	24 580	25 488	3,69%	50 Manche	17 592	17 235	-2,03%
3 Allier	12 579	12 366	-1,69%	51 Marne	37 048	35 910	-3,07%
4 Alpes-de-Haute-Provence	7 119	7 350	3,24%	52 Haute-Marne	8 908	8 601	-3,45%
5 Hautes-Alpes	6 135	5 955	-2,93%	53 Mayenne	9 378	8 649	-7,77%
6 Alpes-Maritimes	113 889	110 032	-3,39%	54 Meurthe-et-Moselle	41 023	39 285	-4,24%
7 Ardèche	11 124	11 547	3,80%	55 Meuse	7 694	7 489	-2,66%
8 Ardennes	12 690	12 539	-1,19%	56 Morbihan	26 455	28 169	6,48%
9 Ariège	4 948	5 121	3,50%	57 Moselle	51 270	48 609	-5,19%
10 Aube	16 427	15 666	-4,63%	58 Nièvre	9 319	8 318	-10,74%
11 Aude	20 150	20 008	-0,70%	59 Nord	170 898	176 703	3,40%
12 Aveyron	7 495	7 322	-2,31%	60 Oise	45 891	44 757	-2,47%
13 Bouches-du-Rhône	188 717	184 902	-2,02%	61 Orne	10 100	9 908	-1,90%
14 Calvados	33 536	32 145	-4,15%	62 Pas-de-Calais	84 708	82 735	-2,33%
15 Cantal	3 588	3 529	-1,64%	63 Puy-de-Dôme	26 143	25 612	-2,03%
16 Charente	11 938	12 702	6,40%	64 Pyrénées-Atlantiques	27 689	28 141	1,63%
17 Charente-Maritime	34 839	32 979	-5,34%	65 Hautes-Pyrénées	9 873	9 522	-3,56%
18 Cher	14 024	12 642	-9,85%	66 Pyrénées-Orientales	37 319	38 405	2,91%
19 Corrèze	8 425	7 768	-7,80%	67 Bas-Rhin	65 969	62 172	-5,76%
2A Corse-du-Sud	6 572	7 033	7,01%	68 Haut-Rhin	37 723	36 273	-3,84%
2B Haute-Corse	6 850	7 132	4,12%	69 Rhône	134 922	137 349	1,80%
21 Côte-d'Or	25 451	24 994	-1,80%	70 Haute-Saône	7 619	7 399	-2,89%
22 Côtes-d'Armor	21 262	20 392	-4,09%	71 Saône-et-Loire	21 647	20 399	-5,77%
23 Creuse	2 788	2 536	-9,04%	72 Sarthe	22 256	20 987	-5,70%
24 Dordogne	15 551	13 836	-11,03%	73 Savoie	29 024	28 054	-3,34%
25 Doubs	24 980	24 036	-3,78%	74 Haute-Savoie	42 157	39 713	-5,80%
26 Drôme	26 881	26 553	-1,22%	75 Paris	258 822	255 560	-1,26%
27 Eure	27 899	28 183	1,02%	76 Seine-Maritime	77 410	74 905	-3,24%
28 Eure-et-Loir	19 123	19 981	4,49%	77 Seine-et-Marne	95 824	93 655	-2,26%
29 Finistère	37 407	36 060	-3,60%	78 Yvelines	93 105	94 108	1,08%
30 Gard	48 815	48 053	-1,56%	79 Deux-Sèvres	10 584	10 993	3,86%
31 Haute-Garonne	78 104	82 555	5,70%	80 Somme	27 892	27 532	-1,29%
32 Gers	5 593	5 234	-6,42%	81 Tarn	13 246	12 751	-3,74%
33 Gironde	100 642	92 646	-7,94%	82 Tarn-et-Garonne	10 740	10 915	1,63%
34 Hérault	80 385	79 790	-0,74%	83 Var	69 482	68 643	-1,21%
35 Ille-et-Vilaine	46 460	43 006	-7,43%	84 Vaucluse	37 810	37 010	-2,12%
36 Indre	8 007	8 390	4,78%	85 Vendée	21 782	21 369	-1,90%
37 Indre-et-Loire	28 138	27 772	-1,30%	86 Vienne	19 156	18 610	-2,85%
38 Isère	73 501	68 171	-7,25%	87 Haute-Vienne	15 117	14 025	-7,22%
39 Jura	9 100	9 102	0,02%	88 Vosges	14 414	14 170	-1,69%
40 Landes	16 790	18 720	11,49%	89 Yonne	16 829	16 608	-1,31%
41 Loir-et-Cher	12 981	13 141	1,23%	90 Territoire-de-Belfort	7 034	7 007	-0,38%
42 Loire	36 634	36 862	0,62%	91 Essonne	79 415	77 685	-2,18%
43 Haute-Loire	6 176	6 713	8,69%	92 Hauts-de-Seine	104 271	103 182	-1,04%
44 Loire-Atlantique	76 492	74 398	-2,74%	93 Seine-Saint-Denis	135 717	147 600	8,76%
45 Loiret	36 610	37 028	1,14%	94 Val-de-Marne	95 760	93 671	-2,18%
46 Lot	4 497	4 396	-2,25%	95 Val-d'Oise	98 941	97 411	-1,55%
47 Lot-et-Garonne	14 042	13 385	-4,68%	Non ventilés (*)	1 687	1 623	-3,79%
48 Lozère	2 049	1 893	-7,61%	Total France Métropolitaine	3 775 838	3 725 588	-1,33%
Départements et collectivités d'outre-mer				97-5 Saint-Pierre-et-Miquelon	82	128	56,10%
97-1 Guadeloupe	27 882	28 332	1,61%	98-5 Mayotte	12 911	19 090	47,86%
97-2 Martinique	22 252	21 585	-3,00%	98-6 Wallis-et-Futuna	172	97	-43,60%
97-3 Guyane	23 458	24 333	3,73%	98-7 Polynésie-Française	10 145	9 262	-8,70%
97-4 Réunion	34 177	31 518	-7,78%	98-8 Nouvelle-Calédonie	12 657	13 221	4,46%

* Les non ventilés correspondent aux personnes mises en cause par les directions centrales de la police nationale (DCPJ, DCRG, DST et DCPAF).

Taux de criminalité pour 1000 habitants en 2006

Taux pour 1000 habitants

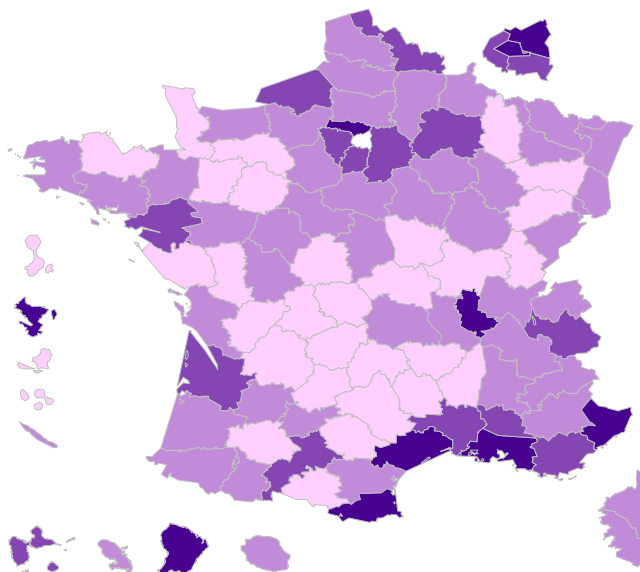
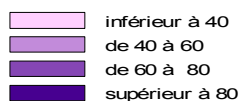

Départements	Faits constatés	Taux pour 1000 Hab.	Rang	Départements	Faits constatés	Taux pour 1000 Hab.	Rang
1 Ain	23 293	41,67	60	49 Maine-et-Loire	30 816	40,82	63
2 Aisne	25 488	47,55	50	50 Manche	17 235	35,25	80
3 Allier	12 366	36,16	78	51 Marne	35 910	63,56	21
4 Alpes-de-Haute-Provence	7 350	48,04	47	52 Haute-Marne	8 601	45,99	52
5 Hautes-Alpes	5 955	45,11	55	53 Mayenne	8 649	29,02	88
6 Alpes-Maritimes	110 032	103,41	2	54 Meurthe-et-Moselle	39 285	54,41	33
7 Ardèche	11 547	38,24	70	55 Meuse	7 489	38,80	70
8 Ardennes	12 539	43,69	58	56 Morbihan	28 169	40,88	72
9 Ariège	5 121	35,08	83	57 Moselle	48 609	46,87	45
10 Aube	15 666	52,57	35	58 Nièvre	8 318	37,47	67
11 Aude	20 008	59,37	24	59 Nord	176 703	68,60	20
12 Aveyron	7 322	27,02	92	60 Oise	44 757	56,94	29
13 Bouches-du-Rhône	184 902	97,01	4	61 Orne	9 908	33,82	86
14 Calvados	32 145	48,41	46	62 Pas-de-Calais	82 735	56,82	31
15 Cantal	3 529	23,37	95	63 Puy-de-Dôme	25 612	41,24	66
16 Charente	12 702	36,92	75	64 Pyrénées-Atlantiques	28 141	44,81	59
17 Charente-Maritime	32 979	55,61	32	65 Hautes-Pyrénées	9 522	41,40	61
18 Cher	12 642	40,13	67	66 Pyrénées-Orientales	38 405	91,01	5
19 Corrèze	7 768	32,78	86	67 Bas-Rhin	62 172	58,10	25
2A Corse-du-Sud	7 033	54,95	33	68 Haut-Rhin	36 273	49,28	36
2B Haute-Corse	7 132	47,87	49	69 Rhône	137 349	83,04	8
21 Côte-d'Or	24 994	48,72	44	70 Haute-Saône	7 399	31,62	87
22 Côtes-d'Armor	20 392	35,96	79	71 Saône-et-Loire	20 399	37,36	71
23 Creuse	2 536	20,62	96	72 Sarthe	20 987	38,02	68
24 Dordogne	13 836	34,50	84	73 Savoie	28 054	70,14	11
25 Doubs	24 036	46,85	52	74 Haute-Savoie	39 713	57,89	24
26 Drôme	26 553	57,35	29	75 Paris	255 560	118,64	1
27 Eure	28 183	50,15	38	76 Seine-Maritime	74 905	60,26	26
28 Eure-et-Loir	19 981	47,92	48	77 Seine-et-Marne	93 655	74,33	9
29 Finistère	36 060	41,12	63	78 Yvelines	94 108	67,46	19
30 Gard	48 053	70,87	13	79 Deux-Sèvres	10 993	31,23	90
31 Haute-Garonne	82 555	71,41	11	80 Somme	27 532	49,25	43
32 Gers	5 234	29,08	90	81 Tarn	12 751	35,13	78
33 Gironde	92 646	67,33	19	82 Tarn-et-Garonne	10 915	49,39	49
34 Hérault	79 790	81,25	8	83 Var	68 643	70,99	14
35 Ille-et-Vilaine	43 006	46,24	53	84 Vaucluse	37 010	69,96	15
36 Indre	8 390	36,16	77	85 Vendée	21 369	36,40	75
37 Indre-et-Loire	27 772	48,81	43	86 Vienne	18 610	44,74	53
38 Isère	68 171	58,67	25	87 Haute-Vienne	14 025	38,53	65
39 Jura	9 102	35,69	80	88 Vosges	14 170	37,00	76
40 Landes	18 720	52,44	36	89 Yonne	16 608	48,70	42
41 Loir-et-Cher	13 141	40,81	66	90 Territoire de Belfort	7 007	50,05	39
42 Loire	36 862	50,36	37	91 Essonne	77 685	65,39	18
43 Haute-Loire	6 713	30,94	89	92 Hauts-de-Seine	103 182	68,02	16
44 Loire-Atlantique	74 398	61,54	22	93 Seine-Saint-Denis	147 600	101,17	4
45 Loiret	37 028	57,77	28	94 Val-de-Marne	93 671	73,24	10
46 Lot	4 396	26,17	93	95 Val-d'Oise	97 411	84,85	6
47 Lot-et-Garonne	13 385	42,09	59	Non ventilés (*)	1 623	-	-
48 Lozère	1 893	24,58	94	Total France Métropolitaine	3 725 588	61,03	-
Départements et collectivités d'outre-mer				97-5 Saint-Pierre-et-Miquelon	128	20,27	-
97-1 Guadeloupe	28 332	63,38	-	98-5 Mayotte	19 090	118,85	-
97-2 Martinique	21 585	54,10	-	98-6 Wallis-et-Futuna	97	6,49	-
97-3 Guyane	24 333	120,46	-	98-7 Polynésie-Française	9 262	37,74	-
97-4 Réunion	31 518	40,20	-	98-8 Nouvelle-Calédonie	13 221	57,29	-

* Les non ventilés correspondent aux personnes mises en cause par les directions centrales de la police nationale (DCPJ, DCRG, DST et DCPAF).

DÉPARTEMENT DE L'AIN (01)

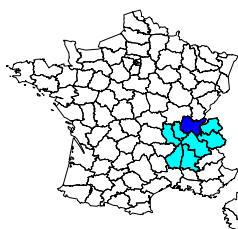

	Année 2006
Population du département (insee au 01 01 2005) :	559 000
Part du département dans la population nationale :	0,92%
Part du département dans la population de la région :	9,38%
Part du département dans la criminalité nationale :	0,63%
Part du département dans la criminalité de la région :	6,27%
Taux de criminalité pour 1000 habitants :	41,67
Rang national - taux de criminalité (sur 96) :	60

Total des personnes mises en cause :	6 509
Total des personnes mineures mises en cause :	1 264
Part des mineur(e)s dans le total des mis(es) en cause :	19,42%

Évolution de la criminalité constatée

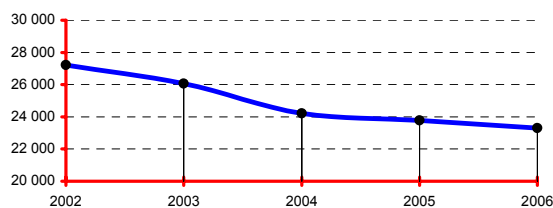

RÉGION : RHÔNE-ALPES

	Année 2006
Population de la région (insee au 01 01 2005):	5 958 000
Part de la région dans la population nationale :	9,76%
Total des infractions constatées sur la région :	371 542
Part de la région dans la criminalité nationale :	9,97%
Taux de criminalité pour 1000 habitants :	62,36
Rang national - taux de criminalité (sur 22) :	5

Total des personnes mises en cause :	103 846
Total des personnes mineures mises en cause :	19 239
Part des mineur(e)s dans le total des mis(es) en cause :	18,53%

Départements de la région, année 2006

Infractions constatées :	parts	variations
01 Ain	6,27%	-2,01%
07 Ardèche	3,11%	3,80%
26 Drôme	7,15%	-1,22%
38 Isère	18,35%	-7,25%
42 Loire	9,92%	0,62%
69 Rhône	36,97%	1,80%
73 Savoie	7,55%	-3,34%
74 Haute-Savoie	10,69%	-5,80%

Parts :

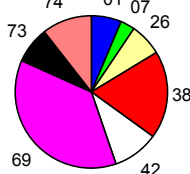

DONNÉES NATIONALES

	Année 2006
Population (métropole - insee au 01 01 2006) :	61 044 684
Total des infractions (métropole) :	3 725 588
Variation :	-1,33%
Taux pour 1000 habitants :	61,03
Total des personnes mises en cause :	1 100 398
Total des personnes mineures mises en cause :	201 662
Part des mineur(e)s dans le total des mis(es) en cause :	18,33%

Données départementales (services de police et unités de gendarmerie)	Année		
	2005	2006	variation
TOTAL DES INFRACTIONS	23 771	23 293	-2,01%
<i>Délinquance de voie publique</i>	12 193	11 109	-8,89%
<i>Infractions révélées par l'action des services</i>	1 794	1 985	10,65%
<i>Atteintes volontaires à l'intégrité physique</i>	1 815	1 981	9,15%
<i>Atteintes aux biens</i>	17 479	16 091	-7,94%
VOLS (y compris recels)	15 446	14 040	-9,10%
* Vols à main armée	39	35	-10,26%
* Autres vols avec violences	197	207	5,08%
* Cambriolages	3 688	3 318	-10,03%
<i>dont - résidences principales</i>	1 891	1 625	-14,07%
- résidences secondaires	204	154	-24,51%
- locaux industriels, commerciaux ou financiers	1 008	1 014	0,60%
* Vols avec entrée par ruse	82	64	-21,95%
* Vols d'automobiles et de véhicules de transport avec fret	1 784	1 438	-19,39%
* Vols de véhicules motorisés à deux roues	511	467	-8,61%
* Vols à la roulotte	2 712	2 301	-15,15%
* Vols d'accessoires sur véhicules immatriculés	862	871	1,04%
* Autres vols simples	5 393	5 182	-3,91%
<i>dont - vols au préjudice des particuliers</i>	4 172	3 934	-5,70%
<i>dont - vols à la tire</i>	448	487	8,71%
<i>dont - vols au préjudice d'établissements publics ou privés</i>	653	640	-1,99%
<i>dont - vols à l'étalage</i>	364	417	14,56%
* Recels	178	157	-11,80%
ESCROQUERIES ET INFRACTIONS ÉCONOMIQUES ET FINANCIÈRES	1 604	2 128	32,67%
* Escroqueries, faux et contrefaçons	1 506	1 982	31,61%
<i>dont - escroqueries et abus de confiance</i>	971	1 304	34,29%
- falsifications et usages de chèques volés	279	379	35,84%
- falsifications et usages de cartes de crédit	187	226	20,86%
- faux en écriture (publique, authentique et autres)	50	57	14,00%
- contrefaçons et fraudes (sauf fiscales)	4	8	100,00%
* Délinquance économique et financière	81	125	54,32%
<i>dont - travail clandestin</i>	30	45	50,00%
- emploi d'étranger sans titre de travail	8	16	100,00%
* Infractions à la législation sur les chèques sauf chèques volés	17	21	23,53%
CRIMES ET DÉLITS CONTRE LES PERSONNES	2 109	2 297	8,91%
* Homicides	10	11	10,00%
<i>dont - tentatives d'homicides</i>	7	6	-14,29%
* Coups et blessures volontaires	939	984	4,79%
<i>dont - coups et blessures volontaires non suivis de mort</i>	936	982	4,91%
* Autres atteintes contre les personnes	542	649	19,74%
<i>dont - menaces et chantages</i>	338	386	14,20%
- atteintes à la dignité et la personnalité	127	202	59,06%
* Atteintes aux mœurs	224	256	14,29%
<i>dont - viols</i>	66	82	24,24%
<i>dont - sur mineur(e)s</i>	38	54	42,11%
<i>dont - agressions sexuelles y compris harcèlements</i>	69	82	18,84%
<i>dont - sur mineur(e)s</i>	41	42	2,44%
<i>dont - autres atteintes sexuelles</i>	89	91	2,25%
* Infractions contre la famille et l'enfant	394	397	0,76%
<i>dont - violences, mauvais traitements, abandons</i>	46	70	52,17%
AUTRES INFRACTIONS (dont Stupéfiants)	4 612	4 828	4,68%
* Infractions à la législation sur les stupéfiants	813	952	17,10%
<i>dont - trafic ou revente sans usage</i>	15	18	20,00%
- usage - revente	135	221	63,70%
- consommation	557	629	12,93%
* Délits à la police des étrangers	560	559	-0,18%
<i>dont - infractions aux conditions d'entrée et de séjour</i>	504	510	1,19%
- aide à l'entrée, à la circulation et au séjour	48	41	-14,58%
* Destructions, dégradations	2 211	2 208	-0,14%
<i>dont - attentats par explosifs</i>	0	1	-
- incendies volontaires	243	200	-17,70%
- autres destructions et dégradations de biens publics	309	305	-1,29%
- destructions et dégradations de véhicules privés	860	933	8,49%
- autres destructions et dégradations de biens privés	799	769	-3,75%
* Délits divers	1 028	1 109	7,88%
<i>dont - faux documents (identité, circulation et autres)</i>	102	109	6,86%
- outrages à dépositaires de l'autorité	201	207	2,99%
- violences à dépositaires de l'autorité	95	114	20,00%
- port ou détention d'armes prohibées	75	113	50,67%
- pêche, chasse et atteintes à l'environnement	22	14	-36,36%
- autres délits divers non spécifiés	492	521	5,89%

DÉPARTEMENT DE L'AISNE (02)

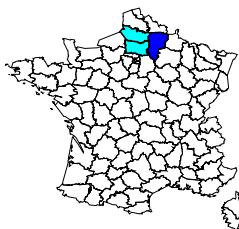

	Année 2006
Population du département (insee au 01 01 2005) :	536 000
Part du département dans la population nationale :	0,88%
Part du département dans la population de la région :	28,50%
Part du département dans la criminalité nationale :	0,68%
Part du département dans la criminalité de la région :	26,07%
Taux de criminalité pour 1000 habitants :	47,55
Rang national - taux de criminalité (sur 96) :	50

Total des personnes mises en cause :	7 188
Total des personnes mineures mises en cause :	1 443
Part des mineur(e)s dans le total des mis(es) en cause :	20,08%

Évolution de la criminalité constatée

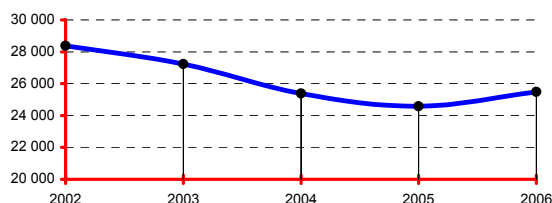

RÉGION : PICARDIE

	Année 2006
Population de la région (insee au 01 01 2005):	1 881 000
Part de la région dans la population nationale :	3,08%
Total des infractions constatées sur la région :	97 777
Part de la région dans la criminalité nationale :	2,62%
Taux de criminalité pour 1000 habitants :	51,98
Rang national - taux de criminalité (sur 22) :	10

Total des personnes mises en cause :	30 506
Total des personnes mineures mises en cause :	6 350
Part des mineur(e)s dans le total des mis(es) en cause :	20,82%

Départements de la région, année 2006

Infractions constatées :	parts	variations
02 Aisne	26,07%	3,69%
60 Oise	45,77%	-2,47%
80 Somme	28,16%	-1,29%

Parts :

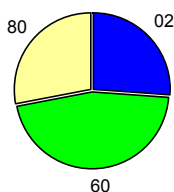

DONNÉES NATIONALES

	Année 2006
Population (métropole - insee au 01 01 2006) :	61 044 684
Total des infractions (métropole) :	3 725 588
Variation :	-1,33%
Taux pour 1000 habitants :	61,03
Total des personnes mises en cause :	1 100 398
Total des personnes mineures mises en cause :	201 662
Part des mineur(e)s dans le total des mis(es) en cause :	18,33%

Données départementales (services de police et unités de gendarmerie)	Année		
	2005	2006	variation
TOTAL DES INFRACTIONS	24 580	25 488	3,69%
<i>Délinquance de voie publique</i>	12 032	12 218	1,55%
<i>Infractions révélées par l'action des services</i>	1 410	1 576	11,77%
<i>Atteintes volontaires à l'intégrité physique</i>	2 520	2 740	8,73%
<i>Atteintes aux biens</i>	17 234	17 395	0,93%
VOLS (y compris recels)	13 741	13 799	0,42%
* Vols à main armée	32	42	31,25%
* Autres vols avec violences	319	323	1,25%
* Cambriolages	2 804	2 938	4,78%
<i>dont - résidences principales</i>	1 145	1 347	17,64%
- <i>résidences secondaires</i>	221	152	-31,22%
- <i>locaux industriels, commerciaux ou financiers</i>	791	778	-1,64%
* Vols avec entrée par ruse	77	80	3,90%
* Vols d'automobiles et de véhicules de transport avec fret	1 425	1 429	0,28%
* Vols de véhicules motorisés à deux roues	594	555	-6,57%
* Vols à la roulotte	1 847	2 001	8,34%
* Vols d'accessoires sur véhicules immatriculés	1 549	1 346	-13,11%
* Autres vols simples	4 915	4 930	0,31%
<i>dont - vols au préjudice des particuliers</i>	3 626	3 718	2,54%
<i>dont - vols à la tire</i>	231	333	44,16%
<i>dont - vols au préjudice d'établissements publics ou privés</i>	670	630	-5,97%
<i>dont - vols à l'étalage</i>	331	300	-9,37%
* Recels	179	155	-13,41%
ESCROQUERIES ET INFRACTIONS ÉCONOMIQUES ET FINANCIÈRES	1 975	2 107	6,68%
* Escroqueries, faux et contrefaçons	1 877	1 988	5,91%
<i>dont - escroqueries et abus de confiance</i>	682	947	38,86%
- <i>falsifications et usages de chèques volés</i>	877	681	-22,35%
- <i>falsifications et usages de cartes de crédit</i>	216	290	34,26%
- <i>faux en écriture (publique, authentique et autres)</i>	53	50	-5,66%
- <i>contrefaçons et fraudes (sauf fiscales)</i>	43	10	-76,74%
* Délinquance économique et financière	58	70	20,69%
<i>dont - travail clandestin</i>	30	31	3,33%
- <i>emploi d'étranger sans titre de travail</i>	6	5	-16,67%
* Infractions à la législation sur les chèques sauf chèques volés	40	49	22,50%
CRIMES ET DÉLITS CONTRE LES PERSONNES	2 854	3 065	7,39%
* Homicides	14	15	7,14%
<i>dont - tentatives d'homicides</i>	3	3	0,00%
* Coups et blessures volontaires	1 276	1 448	13,48%
<i>dont - coups et blessures volontaires non suivis de mort</i>	1 274	1 445	13,42%
* Autres atteintes contre les personnes	820	854	4,15%
<i>dont - menaces et chantages</i>	465	494	6,24%
- <i>atteintes à la dignité et la personnalité</i>	277	277	0,00%
* Atteintes aux moeurs	298	273	-8,39%
<i>dont - viols</i>	64	59	-7,81%
<i>dont - sur mineur(e)s</i>	44	38	-13,64%
<i>dont - agressions sexuelles y compris harcèlements</i>	136	112	-17,65%
<i>dont - sur mineur(e)s</i>	91	87	-4,40%
<i>dont - autres atteintes sexuelles</i>	97	100	3,09%
* Infractions contre la famille et l'enfant	446	475	6,50%
<i>dont - violences, mauvais traitements, abandons</i>	84	99	17,86%
AUTRES INFRACTIONS (dont Stupéfiants)	6 010	6 517	8,44%
* Infractions à la législation sur les stupéfiants	855	1 048	22,57%
<i>dont - trafic ou revente sans usage</i>	18	20	11,11%
- <i>usage - revente</i>	127	162	27,56%
- <i>consommation</i>	620	749	20,81%
* Délits à la police des étrangers	104	70	-32,69%
<i>dont - infractions aux conditions d'entrée et de séjour</i>	78	56	-28,21%
- <i>aide à l'entrée, à la circulation et au séjour</i>	13	5	-61,54%
* Destructions, dégradations	3 672	3 751	2,15%
<i>dont - attentats par explosifs</i>	0	0	-
- <i>incendies volontaires</i>	413	468	13,32%
- <i>autres destructions et dégradations de biens publics</i>	452	377	-16,59%
- <i>destructions et dégradations de véhicules privés</i>	1 845	1 821	-1,30%
- <i>autres destructions et dégradations de biens privés</i>	962	1 085	12,79%
* Délits divers	1 379	1 648	19,51%
<i>dont - faux documents (identité, circulation et autres)</i>	48	47	-2,08%
- <i>outrages à dépositaires de l'autorité</i>	171	223	30,41%
- <i>violences à dépositaires de l'autorité</i>	118	134	13,56%
- <i>port ou détention d'armes prohibées</i>	161	205	27,33%
- <i>pêche, chasse et atteintes à l'environnement</i>	19	14	-26,32%
- <i>autres délits divers non spécifiés</i>	819	983	20,02%

DÉPARTEMENT DE L'ALLIER (03)

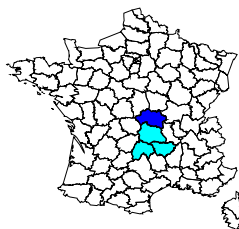

	Année 2006
Population du département (insee au 01 01 2005) :	342 000
Part du département dans la population nationale :	0,56%
Part du département dans la population de la région :	25,69%
Part du département dans la criminalité nationale :	0,33%
Part du département dans la criminalité de la région :	25,64%
Taux de criminalité pour 1000 habitants :	36,16
Rang national - taux de criminalité (sur 96) :	78

Total des personnes mises en cause :	5 164
Total des personnes mineures mises en cause :	909
Part des mineur(e)s dans le total des mis(es) en cause :	17,60%

Évolution de la criminalité constatée

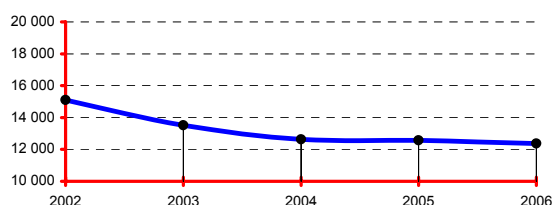

RÉGION : AUVERGNE

	Année 2006
Population de la région (insee au 01 01 2005):	1 331 000
Part de la région dans la population nationale :	2,18%
Total des infractions constatées sur la région :	48 220
Part de la région dans la criminalité nationale :	1,29%
Taux de criminalité pour 1000 habitants :	36,23
Rang national - taux de criminalité (sur 22) :	21

Total des personnes mises en cause :	17 318
Total des personnes mineures mises en cause :	3 289
Part des mineur(e)s dans le total des mis(es) en cause :	18,99%

Départements de la région, année 2006

Infractions constatées :	parts	variations
03 Allier	25,64%	-1,69%
15 Cantal	7,32%	-1,64%
43 Haute-Loire	13,92%	8,69%
63 Puy-de-Dôme	53,11%	-2,03%

Parts :

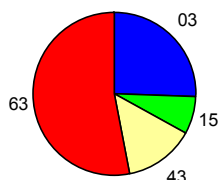

DONNÉES NATIONALES

	Année 2006
Population (métropole - insee au 01 01 2006) :	61 044 684
Total des infractions (métropole) :	3 725 588
Variation :	-1,33%
Taux pour 1000 habitants :	61,03
Total des personnes mises en cause :	1 100 398
Total des personnes mineures mises en cause :	201 662
Part des mineur(e)s dans le total des mis(es) en cause :	18,33%

Données départementales (services de police et unités de gendarmerie)	Année		
	2005	2006	variation
TOTAL DES INFRACTIONS	12 579	12 366	-1,69%
<i>Délinquance de voie publique</i>	4 719	4 689	-0,64%
<i>Infractions révélées par l'action des services</i>	1 083	1 025	-5,36%
<i>Atteintes volontaires à l'intégrité physique</i>	1 289	1 318	2,25%
<i>Atteintes aux biens</i>	7 744	7 628	-1,50%
VOLS (y compris recels)	6 049	5 885	-2,71%
* Vols à main armée	10	4	-60,00%
* Autres vols avec violences	166	126	-24,10%
* Cambriolages	976	891	-8,71%
<i>dont - résidences principales</i>	349	303	-13,18%
- <i>résidences secondaires</i>	105	81	-22,86%
- <i>locaux industriels, commerciaux ou financiers</i>	305	297	-2,62%
* Vols avec entrée par ruse	50	46	-8,00%
* Vols d'automobiles et de véhicules de transport avec fret	361	403	11,63%
* Vols de véhicules motorisés à deux roues	378	307	-18,78%
* Vols à la roulotte	538	588	9,29%
* Vols d'accessoires sur véhicules immatriculés	412	407	-1,21%
* Autres vols simples	2 941	2 944	0,10%
<i>dont - vols au préjudice des particuliers</i>	2 227	2 198	-1,30%
- <i>vols à la tire</i>	72	122	69,44%
<i>dont - vols au préjudice d'établissements publics ou privés</i>	282	273	-3,19%
- <i>vols à l'étalage</i>	282	304	7,80%
* Recels	217	169	-22,12%
ESCROQUERIES ET INFRACTIONS ÉCONOMIQUES ET FINANCIÈRES	1 615	1 671	3,47%
* Escroqueries, faux et contrefaçons	1 385	1 504	8,59%
<i>dont - escroqueries et abus de confiance</i>	568	542	-4,58%
- <i>falsifications et usages de chèques volés</i>	622	693	11,41%
- <i>falsifications et usages de cartes de crédit</i>	154	231	50,00%
- <i>faux en écriture (publique, authentique et autres)</i>	30	22	-26,67%
- <i>contrefaçons et fraudes (sauf fiscales)</i>	4	5	25,00%
* Délinquance économique et financière	135	117	-13,33%
<i>dont - travail clandestin</i>	100	63	-37,00%
- <i>emploi d'étranger sans titre de travail</i>	1	2	100,00%
* Infractions à la législation sur les chèques sauf chèques volés	95	50	-47,37%
CRIMES ET DÉLITS CONTRE LES PERSONNES	1 508	1 590	5,44%
* Homicides	10	5	-50,00%
<i>dont - tentatives d'homicides</i>	5	1	-80,00%
* Coups et blessures volontaires	520	567	9,04%
<i>dont - coups et blessures volontaires non suivis de mort</i>	519	567	9,25%
* Autres atteintes contre les personnes	487	489	0,41%
<i>dont - menaces et chantages</i>	309	284	-8,09%
- <i>atteintes à la dignité et la personnalité</i>	145	175	20,69%
* Atteintes aux moeurs	201	224	11,44%
<i>dont - viols</i>	45	64	42,22%
- <i>sur mineur(e)s</i>	30	46	53,33%
<i>dont - agressions sexuelles y compris harcèlements</i>	81	88	8,64%
- <i>sur mineur(e)s</i>	53	61	15,09%
<i>dont - autres atteintes sexuelles</i>	75	72	-4,00%
* Infractions contre la famille et l'enfant	290	305	5,17%
<i>dont - violences, mauvais traitements, abandons</i>	74	103	39,19%
AUTRES INFRACTIONS (dont Stupéfiants)	3 407	3 220	-5,49%
* Infractions à la législation sur les stupéfiants	575	618	7,48%
<i>dont - trafic ou revente sans usage</i>	25	19	-24,00%
- <i>usage - revente</i>	83	53	-36,14%
- <i>consommation</i>	412	498	20,87%
* Délits à la police des étrangers	50	41	-18,00%
<i>dont - infractions aux conditions d'entrée et de séjour</i>	41	35	-14,63%
- <i>aide à l'entrée, à la circulation et au séjour</i>	5	1	-80,00%
* Destructions, dégradations	1 912	1 912	0,00%
<i>dont - attentats par explosifs</i>	0	0	-
- <i>incendies volontaires</i>	94	63	-32,98%
- <i>autres destructions et dégradations de biens publics</i>	269	263	-2,23%
- <i>destructions et dégradations de véhicules privés</i>	912	923	1,21%
- <i>autres destructions et dégradations de biens privés</i>	637	663	4,08%
* Délits divers	870	649	-25,40%
<i>dont - faux documents (identité, circulation et autres)</i>	34	36	5,88%
- <i>outrages à dépositaires de l'autorité</i>	110	83	-24,55%
- <i>violences à dépositaires de l'autorité</i>	74	70	-5,41%
- <i>port ou détention d'armes prohibées</i>	86	85	-1,16%
- <i>pêche, chasse et atteintes à l'environnement</i>	24	18	-25,00%
- <i>autres délits divers non spécifiés</i>	517	333	-35,59%

DÉPARTEMENT DES ALPES-DE-HAUTE-PROVENCE (04)

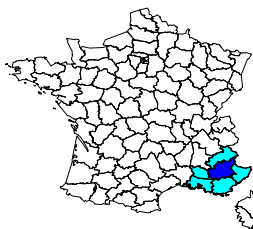

	Année 2006
Population du département (insee au 01 01 2005) :	153 000
Part du département dans la population nationale :	0,25%
Part du département dans la population de la région :	3,22%
Part du département dans la criminalité nationale :	0,20%
Part du département dans la criminalité de la région :	1,78%
Taux de criminalité pour 1000 habitants :	48,04
Rang national - taux de criminalité (sur 96) :	47

Total des personnes mises en cause :	2 628
Total des personnes mineures mises en cause :	621
Part des mineur(e)s dans le total des mis(es) en cause :	23,63%

Évolution de la criminalité constatée

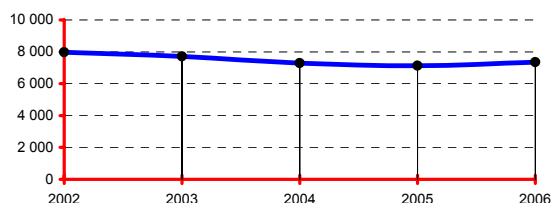

RÉGION : PROVENCE-ALPES-CÔTE D'AZUR

	Année 2006
Population de la région (insee au 01 01 2005):	4 751 000
Part de la région dans la population nationale :	7,78%
Total des infractions constatées sur la région :	413 892
Part de la région dans la criminalité nationale :	11,11%
Taux de criminalité pour 1000 habitants :	87,12
Rang national - taux de criminalité (sur 22) :	1

Total des personnes mises en cause :	107 899
Total des personnes mineures mises en cause :	17 853
Part des mineur(e)s dans le total des mis(es) en cause :	16,55%

Départements de la région, année 2006

Infractions constatées :	parts	variations
04 Alpes-de-Hte-Provence	1,78%	3,24%
05 Hautes-Alpes	1,44%	-2,93%
06 Alpes-Maritimes	26,58%	-3,39%
13 Bouches-du-Rhône	44,67%	-2,02%
83 Var	16,58%	-1,21%
84 Vaucluse	8,94%	-2,12%

Parts :

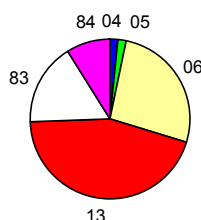

DONNÉES NATIONALES

	Année 2006
Population (métropole - insee au 01 01 2006) :	61 044 684
Total des infractions (métropole) :	3 725 588
Variation :	-1,33%
Taux pour 1000 habitants :	61,03
Total des personnes mises en cause :	1 100 398
Total des personnes mineures mises en cause :	201 662
Part des mineur(e)s dans le total des mis(es) en cause :	18,33%

Données départementales (services de police et unités de gendarmerie)	Année		
	2005	2006	variation
TOTAL DES INFRACTIONS	7 119	7 350	3,24%
<i>Délinquance de voie publique</i>	3 008	2 925	-2,76%
<i>Infractions révélées par l'action des services</i>	743	755	1,62%
<i>Atteintes volontaires à l'intégrité physique</i>	638	606	-5,02%
<i>Atteintes aux biens</i>	4 610	4 462	-3,21%
VOLS (y compris recels)	3 877	3 844	-0,85%
* Vols à main armée	2	12	500,00%
* Autres vols avec violences	97	54	-44,33%
* Cambriolages	711	734	3,23%
<i>dont - résidences principales</i>	186	195	4,84%
- <i>résidences secondaires</i>	126	119	-5,56%
- <i>locaux industriels, commerciaux ou financiers</i>	249	272	9,24%
* Vols avec entrée par ruse	22	22	0,00%
* Vols d'automobiles et de véhicules de transport avec fret	317	301	-5,05%
* Vols de véhicules motorisés à deux roues	120	175	45,83%
* Vols à la roulotte	682	628	-7,92%
* Vols d'accessoires sur véhicules immatriculés	224	261	16,52%
* Autres vols simples	1 639	1 610	-1,77%
<i>dont - vols au préjudice des particuliers</i>	1 301	1 228	-5,61%
<i>dont - vols à la tire</i>	119	141	18,49%
<i>dont - vols au préjudice d'établissements publics ou privés</i>	175	151	-13,71%
<i>dont - vols à l'étalage</i>	85	107	25,88%
* Recels	63	47	-25,40%
ESCROQUERIES ET INFRACTIONS ÉCONOMIQUES ET FINANCIÈRES	701	1 078	53,78%
* Escroqueries, faux et contrefaçons	590	972	64,75%
<i>dont - escroqueries et abus de confiance</i>	325	409	25,85%
- <i>falsifications et usages de chèques volés</i>	145	468	222,76%
- <i>falsifications et usages de cartes de crédit</i>	92	76	-17,39%
- <i>faux en écriture (publique, authentique et autres)</i>	23	10	-56,52%
- <i>contrefaçons et fraudes (sauf fiscales)</i>	2	1	-50,00%
* Délinquance économique et financière	86	83	-3,49%
<i>dont - travail clandestin</i>	31	35	12,90%
- <i>emploi d'étranger sans titre de travail</i>	10	8	-20,00%
* Infractions à la législation sur les chèques sauf chèques volés	25	23	-8,00%
CRIMES ET DÉLITS CONTRE LES PERSONNES	787	777	-1,27%
* Homicides	11	5	-54,55%
<i>dont - tentatives d'homicides</i>	5	3	-40,00%
* Coups et blessures volontaires	259	278	7,34%
<i>dont - coups et blessures volontaires non suivis de mort</i>	258	278	7,75%
* Autres atteintes contre les personnes	287	325	13,24%
<i>dont - menaces et chantages</i>	185	167	-9,73%
- <i>atteintes à la dignité et la personnalité</i>	81	107	32,10%
* Atteintes aux moeurs	66	59	-10,61%
<i>dont - viols</i>	16	14	-12,50%
<i>dont - sur mineur(e)s</i>	12	9	-25,00%
<i>dont - agressions sexuelles y compris harcèlements</i>	16	15	-6,25%
<i>dont - sur mineur(e)s</i>	10	10	0,00%
- <i>autres atteintes sexuelles</i>	33	30	-9,09%
* Infractions contre la famille et l'enfant	164	110	-32,93%
<i>dont - violences, mauvais traitements, abandons</i>	21	21	0,00%
AUTRES INFRACTIONS (dont Stupéfiants)	1 754	1 651	-5,87%
* Infractions à la législation sur les stupéfiants	481	500	3,95%
<i>dont - trafic ou revente sans usage</i>	9	6	-33,33%
- <i>usage - revente</i>	29	27	-6,90%
- <i>consommation</i>	369	374	1,36%
* Délits à la police des étrangers	49	47	-4,08%
<i>dont - infractions aux conditions d'entrée et de séjour</i>	36	35	-2,78%
- <i>aide à l'entrée, à la circulation et au séjour</i>	4	3	-25,00%
* Destructions, dégradations	796	665	-16,46%
<i>dont - attentats par explosifs</i>	0	0	-
- <i>incendies volontaires</i>	53	42	-20,75%
- <i>autres destructions et dégradations de biens publics</i>	114	98	-14,04%
- <i>destructions et dégradations de véhicules privés</i>	393	299	-23,92%
- <i>autres destructions et dégradations de biens privés</i>	236	226	-4,24%
* Délits divers	428	439	2,57%
<i>dont - faux documents (identité, circulation et autres)</i>	10	22	120,00%
- <i>outrages à dépositaires de l'autorité</i>	61	59	-3,28%
- <i>violences à dépositaires de l'autorité</i>	31	37	19,35%
- <i>port ou détention d'armes prohibées</i>	58	62	6,90%
- <i>pêche, chasse et atteintes à l'environnement</i>	25	15	-40,00%
- <i>autres délits divers non spécifiés</i>	215	214	-0,47%

DÉPARTEMENT DES HAUTES-ALPES (05)

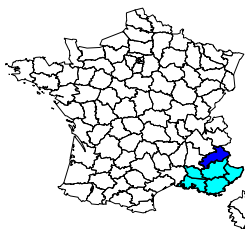

	Année 2006
Population du département (insee au 01 01 2005) :	132 000
Part du département dans la population nationale :	0,22%
Part du département dans la population de la région :	2,78%
Part du département dans la criminalité nationale :	0,16%
Part du département dans la criminalité de la région :	1,44%
Taux de criminalité pour 1000 habitants :	45,11
Rang national - taux de criminalité (sur 96) :	55

Total des personnes mises en cause :	2 379
Total des personnes mineures mises en cause :	381
Part des mineur(e)s dans le total des mis(es) en cause :	16,02%

Évolution de la criminalité constatée

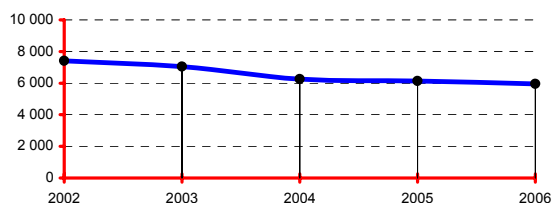

RÉGION : PROVENCE-ALPES-CÔTE D'AZUR

	Année 2006
Population de la région (insee au 01 01 2005):	4 751 000
Part de la région dans la population nationale :	7,78%
Total des infractions constatées sur la région :	413 892
Part de la région dans la criminalité nationale :	11,11%
Taux de criminalité pour 1000 habitants :	87,12
Rang national - taux de criminalité (sur 22) :	1

Total des personnes mises en cause :	107 899
Total des personnes mineures mises en cause :	17 853
Part des mineur(e)s dans le total des mis(es) en cause :	16,55%

Départements de la région, année 2006

Infractions constatées :	parts	variations
04 Alpes-de-Hte-Provence	1,78%	3,24%
05 Hautes-Alpes	1,44%	-2,93%
06 Alpes-Maritimes	26,58%	-3,39%
13 Bouches-du-Rhône	44,67%	-2,02%
83 Var	16,58%	-1,21%
84 Vaucluse	8,94%	-2,12%

Parts :

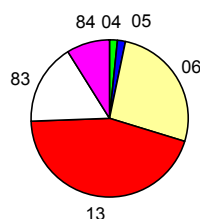

DONNÉES NATIONALES

	Année 2006
Population (métropole - insee au 01 01 2006) :	61 044 684
Total des infractions (métropole) :	3 725 588
Variation :	-1,33%
Taux pour 1000 habitants :	61,03
Total des personnes mises en cause :	1 100 398
Total des personnes mineures mises en cause :	201 662
Part des mineur(e)s dans le total des mis(es) en cause :	18,33%

Données départementales (services de police et unités de gendarmerie)	Année		
	2005	2006	variation
TOTAL DES INFRACTIONS	6 135	5 955	-2,93%
<i>Délinquance de voie publique</i>	2 044	1 905	-6,80%
<i>Infractions révélées par l'action des services</i>	747	877	17,40%
<i>Atteintes volontaires à l'intégrité physique</i>	484	487	0,62%
<i>Atteintes aux biens</i>	3 963	3 593	-9,34%
VOLS (y compris recels)	3 253	3 065	-5,78%
* Vols à main armée	2	1	-50,00%
* Autres vols avec violences	51	48	-5,88%
* Cambriolages	356	422	18,54%
<i>dont - résidences principales</i>	108	105	-2,78%
- <i>résidences secondaires</i>	43	39	-9,30%
- <i>locaux industriels, commerciaux ou financiers</i>	105	173	64,76%
* Vols avec entrée par ruse	11	14	27,27%
* Vols d'automobiles et de véhicules de transport avec fret	134	135	0,75%
* Vols de véhicules motorisés à deux roues	90	68	-24,44%
* Vols à la roulotte	466	393	-15,67%
* Vols d'accessoires sur véhicules immatriculés	128	119	-7,03%
* Autres vols simples	1 951	1 778	-8,87%
<i>dont - vols au préjudice des particuliers</i>	1 617	1 462	-9,59%
<i>dont - vols à la tire</i>	89	130	46,07%
<i>dont - vols au préjudice d'établissements publics ou privés</i>	146	135	-7,53%
<i>dont - vols à l'étalage</i>	129	116	-10,08%
* Recels	64	87	35,94%
ESCROQUERIES ET INFRACTIONS ÉCONOMIQUES ET FINANCIÈRES	654	649	-0,76%
* Escroqueries, faux et contrefaçons	571	549	-3,85%
<i>dont - escroqueries et abus de confiance</i>	244	216	-11,48%
- <i>falsifications et usages de chèques volés</i>	212	156	-26,42%
- <i>falsifications et usages de cartes de crédit</i>	93	146	56,99%
- <i>faux en écriture (publique, authentique et autres)</i>	13	20	53,85%
- <i>contrefaçons et fraudes (sauf fiscales)</i>	3	2	-33,33%
* Délinquance économique et financière	64	83	29,69%
<i>dont - travail clandestin</i>	26	44	69,23%
- <i>emploi d'étranger sans titre de travail</i>	5	14	180,00%
* Infractions à la législation sur les chèques sauf chèques volés	19	17	-10,53%
CRIMES ET DÉLITS CONTRE LES PERSONNES	580	615	6,03%
* Homicides	4	3	-25,00%
<i>dont - tentatives d'homicides</i>	4	2	-50,00%
* Coups et blessures volontaires	258	219	-15,12%
<i>dont - coups et blessures volontaires non suivis de mort</i>	258	219	-15,12%
* Autres atteintes contre les personnes	133	181	36,09%
<i>dont - menaces et chantages</i>	81	114	40,74%
- <i>atteintes à la dignité et la personnalité</i>	44	45	2,27%
* Atteintes aux moeurs	58	62	6,90%
<i>dont - viols</i>	21	18	-14,29%
<i>dont - sur mineur(e)s</i>	10	9	-10,00%
<i>dont - agressions sexuelles y compris harcèlements</i>	13	12	-7,69%
<i>dont - sur mineur(e)s</i>	7	8	14,29%
<i>dont - autres atteintes sexuelles</i>	24	32	33,33%
* Infractions contre la famille et l'enfant	127	150	18,11%
<i>dont - violences, mauvais traitements, abandons</i>	21	41	95,24%
AUTRES INFRACTIONS (dont Stupéfiants)	1 648	1 626	-1,33%
* Infractions à la législation sur les stupéfiants	466	444	-4,72%
<i>dont - trafic ou revente sans usage</i>	6	4	-33,33%
- <i>usage - revente</i>	76	71	-6,58%
- <i>consommation</i>	360	344	-4,44%
* Délits à la police des étrangers	115	217	88,70%
<i>dont - infractions aux conditions d'entrée et de séjour</i>	104	199	91,35%
- <i>aide à l'entrée, à la circulation et au séjour</i>	6	12	100,00%
* Destructions, dégradations	774	615	-20,54%
<i>dont - attentats par explosifs</i>	1	0	-100,00%
- <i>incendies volontaires</i>	38	23	-39,47%
- <i>autres destructions et dégradations de biens publics</i>	124	140	12,90%
- <i>destructions et dégradations de véhicules privés</i>	332	248	-25,30%
- <i>autres destructions et dégradations de biens privés</i>	279	204	-26,88%
* Délits divers	293	350	19,45%
<i>dont - faux documents (identité, circulation et autres)</i>	19	16	-15,79%
- <i>outrages à dépositaires de l'autorité</i>	62	68	9,68%
- <i>violences à dépositaires de l'autorité</i>	32	30	-6,25%
- <i>port ou détention d'armes prohibées</i>	37	40	8,11%
- <i>pêche, chasse et atteintes à l'environnement</i>	13	11	-15,38%
- <i>autres délits divers non spécifiés</i>	114	166	45,61%

DÉPARTEMENT DES ALPES-MARITIMES (06)

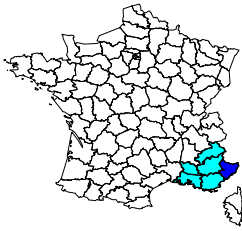

	Année 2006
Population du département (insee au 01 01 2005) :	1 064 000
Part du département dans la population nationale :	1,74%
Part du département dans la population de la région :	22,40%
Part du département dans la criminalité nationale :	2,95%
Part du département dans la criminalité de la région :	26,58%
Taux de criminalité pour 1000 habitants :	103,41
Rang national - taux de criminalité (sur 96) :	2

Total des personnes mises en cause :	31 331
Total des personnes mineures mises en cause :	4 208
Part des mineur(e)s dans le total des mis(es) en cause :	13,43%

Évolution de la criminalité constatée

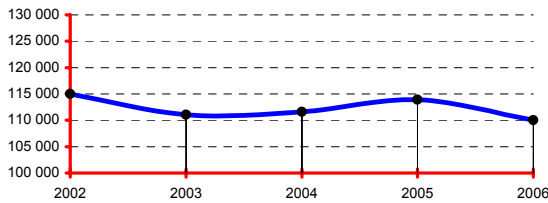

RÉGION : PROVENCE-ALPES-CÔTE D'AZUR

	Année 2006
Population de la région (insee au 01 01 2005):	4 751 000
Part de la région dans la population nationale :	7,78%
Total des infractions constatées sur la région :	413 892
Part de la région dans la criminalité nationale :	11,11%
Taux de criminalité pour 1000 habitants :	87,12
Rang national - taux de criminalité (sur 22) :	1

Total des personnes mises en cause :	107 899
Total des personnes mineures mises en cause :	17 853
Part des mineur(e)s dans le total des mis(es) en cause :	16,55%

Départements de la région, année 2006

Infractions constatées :	parts	variations
04 Alpes-de-Hte-Provence	1,78%	3,24%
05 Hautes-Alpes	1,44%	-2,93%
06 Alpes-Maritimes	26,58%	-3,39%
13 Bouches-du-Rhône	44,67%	-2,02%
83 Var	16,58%	-1,21%
84 Vaucluse	8,94%	-2,12%

Parts :

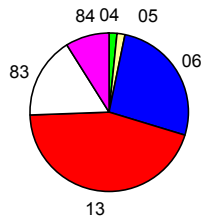

DONNÉES NATIONALES

	Année 2006
Population (métropole - insee au 01 01 2006) :	61 044 684
Total des infractions (métropole) :	3 725 588
Variation :	-1,33%
Taux pour 1000 habitants :	61,03
Total des personnes mises en cause :	1 100 398
Total des personnes mineures mises en cause :	201 662
Part des mineur(e)s dans le total des mis(es) en cause :	18,33%

Données départementales (services de police et unités de gendarmerie)	Année		
	2005	2006	variation
TOTAL DES INFRACTIONS	113 889	110 032	-3,39%
<i>Délinquance de voie publique</i>	59 794	53 253	-10,94%
<i>Infractions révélées par l'action des services</i>	12 300	14 329	16,50%
<i>Atteintes volontaires à l'intégrité physique</i>	12 130	12 196	0,54%
<i>Atteintes aux biens</i>	79 165	71 325	-9,90%
VOLS (y compris recels)	69 046	63 347	-8,25%
* Vols à main armée	150	147	-2,00%
* Autres vols avec violences	4 505	4 372	-2,95%
* Cambriolages	13 454	12 217	-9,19%
<i>dont - résidences principales</i>	7 706	6 642	-13,81%
- <i>résidences secondaires</i>	1 202	1 258	4,66%
- <i>locaux industriels, commerciaux ou financiers</i>	2 178	2 324	6,70%
* Vols avec entrée par ruse	394	377	-4,31%
* Vols d'automobiles et de véhicules de transport avec fret	4 406	3 897	-11,55%
* Vols de véhicules motorisés à deux roues	5 253	5 317	1,22%
* Vols à la roulotte	12 623	9 901	-21,56%
* Vols d'accessoires sur véhicules immatriculés	3 948	3 342	-15,35%
* Autres vols simples	23 248	22 685	-2,42%
<i>dont - vols au préjudice des particuliers</i>	20 725	20 291	-2,09%
- <i>vols à la tire</i>	5 094	5 749	12,86%
<i>dont - vols au préjudice d'établissements publics ou privés</i>	1 531	1 398	-8,69%
- <i>vols à l'étalage</i>	787	768	-2,41%
* Recels	1 065	1 092	2,54%
ESCROQUERIES ET INFRACTIONS ÉCONOMIQUES ET FINANCIÈRES	8 396	10 364	23,44%
* Escroqueries, faux et contrefaçons	7 618	9 442	23,94%
<i>dont - escroqueries et abus de confiance</i>	4 661	5 625	20,68%
- <i>falsifications et usages de chèques volés</i>	1 102	1 067	-3,18%
- <i>falsifications et usages de cartes de crédit</i>	1 388	2 393	72,41%
- <i>faux en écriture (publique, authentique et autres)</i>	254	220	-13,39%
- <i>contrefaçons et fraudes (sauf fiscales)</i>	178	64	-64,04%
* Délinquance économique et financière	612	821	34,15%
<i>dont - travail clandestin</i>	142	181	27,46%
- <i>emploi d'étranger sans titre de travail</i>	37	74	100,00%
* Infractions à la législation sur les chèques sauf chèques volés	166	101	-39,16%
CRIMES ET DÉLITS CONTRE LES PERSONNES	9 545	9 917	3,90%
* Homicides	48	36	-25,00%
<i>dont - tentatives d'homicides</i>	29	14	-51,72%
* Coups et blessures volontaires	3 599	3 858	7,20%
<i>dont - coups et blessures volontaires non suivis de mort</i>	3 594	3 852	7,18%
* Autres atteintes contre les personnes	3 684	3 821	3,72%
<i>dont - menaces et chantages</i>	2 521	2 466	-2,18%
- <i>atteintes à la dignité et la personnalité</i>	809	1 007	24,47%
* Atteintes aux moeurs	795	736	-7,42%
<i>dont - viols</i>	163	158	-3,07%
- <i>sur mineur(e)s</i>	82	77	-6,10%
- <i>agressions sexuelles y compris harcèlements</i>	294	255	-13,27%
- <i>sur mineur(e)s</i>	197	163	-17,26%
- <i>autres atteintes sexuelles</i>	311	301	-3,22%
* Infractions contre la famille et l'enfant	1 419	1 466	3,31%
<i>dont - violences, mauvais traitements, abandons</i>	194	247	27,32%
AUTRES INFRACTIONS (dont Stupéfiants)	26 902	26 404	-1,85%
* Infractions à la législation sur les stupéfiants	2 718	3 678	35,32%
<i>dont - trafic ou revente sans usage</i>	139	101	-27,34%
- <i>usage - revente</i>	307	339	10,42%
- <i>consommation</i>	2 181	3 048	39,75%
* Délits à la police des étrangers	7 182	8 223	14,49%
<i>dont - infractions aux conditions d'entrée et de séjour</i>	6 677	7 629	14,26%
- <i>aide à l'entrée, à la circulation et au séjour</i>	103	97	-5,83%
* Destructions, dégradations	11 184	9 070	-18,90%
<i>dont - attentats par explosifs</i>	1	2	100,00%
- <i>incendies volontaires</i>	739	641	-13,26%
- <i>autres destructions et dégradations de biens publics</i>	495	426	-13,94%
- <i>destructions et dégradations de véhicules privés</i>	6 299	5 189	-17,62%
- <i>autres destructions et dégradations de biens privés</i>	3 650	2 812	-22,96%
* Délits divers	5 818	5 433	-6,62%
<i>dont - faux documents (identité, circulation et autres)</i>	417	376	-9,83%
- <i>outrages à dépositaires de l'autorité</i>	818	821	0,37%
- <i>violences à dépositaires de l'autorité</i>	613	608	-0,82%
- <i>port ou détention d'armes prohibées</i>	611	595	-2,62%
- <i>pêche, chasse et atteintes à l'environnement</i>	77	56	-27,27%
- <i>autres délits divers non spécifiés</i>	3 172	2 868	-9,58%

DÉPARTEMENT DE L'ARDÈCHE (07)

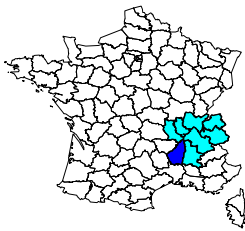

	Année 2006
Population du département (insee au 01 01 2005) :	302 000
Part du département dans la population nationale :	0,49%
Part du département dans la population de la région :	5,07%
Part du département dans la criminalité nationale :	0,31%
Part du département dans la criminalité de la région :	3,11%
Taux de criminalité pour 1000 habitants :	38,24
Rang national - taux de criminalité (sur 96) :	70

Total des personnes mises en cause :	3 881
Total des personnes mineures mises en cause :	709
Part des mineur(e)s dans le total des mis(es) en cause :	18,27%

Évolution de la criminalité constatée

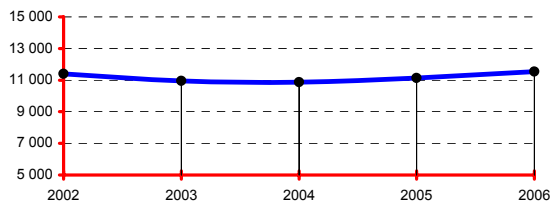

RÉGION : RHÔNE-ALPES

	Année 2006
Population de la région (insee au 01 01 2005):	5 958 000
Part de la région dans la population nationale :	9,76%
Total des infractions constatées sur la région :	371 542
Part de la région dans la criminalité nationale :	9,97%
Taux de criminalité pour 1000 habitants :	62,36
Rang national - taux de criminalité (sur 22) :	5

Total des personnes mises en cause :	103 846
Total des personnes mineures mises en cause :	19 239
Part des mineur(e)s dans le total des mis(es) en cause :	18,53%

Départements de la région, année 2006

Infractions constatées :	parts	variations
01 Ain	6,27%	-2,01%
07 Ardèche	3,11%	3,80%
26 Drôme	7,15%	-1,22%
38 Isère	18,35%	-7,25%
42 Loire	9,92%	0,62%
69 Rhône	36,97%	1,80%
73 Savoie	7,55%	-3,34%
74 Haute-Savoie	10,69%	-5,80%

Parts :

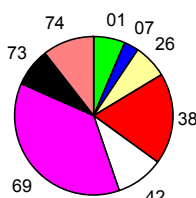

DONNÉES NATIONALES

	Année 2006
Population (métropole - insee au 01 01 2006) :	61 044 684
Total des infractions (métropole) :	3 725 588
Variation :	-1,33%
Taux pour 1000 habitants :	61,03
Total des personnes mises en cause :	1 100 398
Total des personnes mineures mises en cause :	201 662
Part des mineur(e)s dans le total des mis(es) en cause :	18,33%

Données départementales (services de police et unités de gendarmerie)	Année		
	2005	2006	variation
TOTAL DES INFRACTIONS	11 124	11 547	3,80%
<i>Délinquance de voie publique</i>	4 972	5 044	1,45%
<i>Infractions révélées par l'action des services</i>	836	1 065	27,39%
<i>Atteintes volontaires à l'intégrité physique</i>	982	983	0,10%
<i>Atteintes aux biens</i>	7 640	7 643	0,04%
VOLS (y compris recels)	6 945	7 042	1,40%
* Vols à main armée	18	22	22,22%
* Autres vols avec violences	76	113	48,68%
* Cambriolages	1 251	1 429	14,23%
<i>dont - résidences principales</i>	399	484	21,30%
- <i>résidences secondaires</i>	220	198	-10,00%
- <i>locaux industriels, commerciaux ou financiers</i>	402	520	29,35%
* Vols avec entrée par ruse	15	36	140,00%
* Vols d'automobiles et de véhicules de transport avec fret	715	652	-8,81%
* Vols de véhicules motorisés à deux roues	320	304	-5,00%
* Vols à la roulotte	1 371	1 382	0,80%
* Vols d'accessoires sur véhicules immatriculés	428	451	5,37%
* Autres vols simples	2 639	2 541	-3,71%
<i>dont - vols au préjudice des particuliers</i>	2 018	1 907	-5,50%
- <i>vols à la tire</i>	129	80	-37,98%
<i>dont - vols au préjudice d'établissements publics ou privés</i>	258	279	8,14%
- <i>vols à l'étalage</i>	229	219	-4,37%
* Recels	112	112	0,00%
ESCROQUERIES ET INFRACTIONS ÉCONOMIQUES ET FINANCIÈRES	957	1 144	19,54%
* Escroqueries, faux et contrefaçons	813	1 027	26,32%
<i>dont - escroqueries et abus de confiance</i>	419	455	8,59%
- <i>falsifications et usages de chèques volés</i>	248	336	35,48%
- <i>falsifications et usages de cartes de crédit</i>	96	183	90,63%
- <i>faux en écriture (publique, authentique et autres)</i>	35	30	-14,29%
- <i>contrefaçons et fraudes (sauf fiscales)</i>	5	13	160,00%
* Délinquance économique et financière	101	93	-7,92%
<i>dont - travail clandestin</i>	50	49	-2,00%
- <i>emploi d'étranger sans titre de travail</i>	4	7	75,00%
* Infractions à la législation sur les chèques sauf chèques volés	43	24	-44,19%
CRIMES ET DÉLITS CONTRE LES PERSONNES	1 230	1 232	0,16%
* Homicides	11	8	-27,27%
<i>dont - tentatives d'homicides</i>	8	2	-75,00%
* Coups et blessures volontaires	508	523	2,95%
<i>dont - coups et blessures volontaires non suivis de mort</i>	508	522	2,76%
* Autres atteintes contre les personnes	342	312	-8,77%
<i>dont - menaces et chantages</i>	211	173	-18,01%
- <i>atteintes à la dignité et la personnalité</i>	85	89	4,71%
* Atteintes aux moeurs	120	114	-5,00%
<i>dont - viols</i>	38	25	-34,21%
- <i>sur mineur(e)s</i>	23	12	-47,83%
- <i>agressions sexuelles y compris harcèlements</i>	36	42	16,67%
- <i>sur mineur(e)s</i>	27	29	7,41%
- <i>autres atteintes sexuelles</i>	46	46	0,00%
* Infractions contre la famille et l'enfant	249	275	10,44%
<i>dont - violences, mauvais traitements, abandons</i>	27	24	-11,11%
AUTRES INFRACTIONS (dont Stupéfiants)	1 992	2 129	6,88%
* Infractions à la législation sur les stupéfiants	457	660	44,42%
<i>dont - trafic ou revente sans usage</i>	7	6	-14,29%
- <i>usage - revente</i>	51	71	39,22%
- <i>consommation</i>	318	475	49,37%
* Délits à la police des étrangers	59	60	1,69%
<i>dont - infractions aux conditions d'entrée et de séjour</i>	51	50	-1,96%
- <i>aide à l'entrée, à la circulation et au séjour</i>	1	3	200,00%
* Destructions, dégradations	807	713	-11,65%
<i>dont - attentats par explosifs</i>	2	0	-100,00%
- <i>incendies volontaires</i>	132	95	-28,03%
- <i>autres destructions et dégradations de biens publics</i>	190	217	14,21%
- <i>destructions et dégradations de véhicules privés</i>	226	216	-4,42%
- <i>autres destructions et dégradations de biens privés</i>	257	185	-28,02%
* Délits divers	669	696	4,04%
<i>dont - faux documents (identité, circulation et autres)</i>	34	24	-29,41%
- <i>outrages à dépositaires de l'autorité</i>	110	113	2,73%
- <i>violences à dépositaires de l'autorité</i>	51	48	-5,88%
- <i>port ou détention d'armes prohibées</i>	103	111	7,77%
- <i>pêche, chasse et atteintes à l'environnement</i>	15	38	153,33%
- <i>autres délits divers non spécifiés</i>	338	349	3,25%

DÉPARTEMENT DES ARDENNES (08)

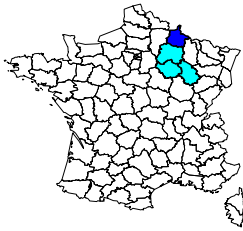

	Année 2006
Population du département (insee au 01 01 2005) :	287 000
Part du département dans la population nationale :	0,47%
Part du département dans la population de la région :	21,47%
Part du département dans la criminalité nationale :	0,34%
Part du département dans la criminalité de la région :	17,24%
Taux de criminalité pour 1000 habitants :	43,69
Rang national - taux de criminalité (sur 96) :	58

Total des personnes mises en cause :	4 981
Total des personnes mineures mises en cause :	852
Part des mineur(e)s dans le total des mis(es) en cause :	17,10%

Évolution de la criminalité constatée

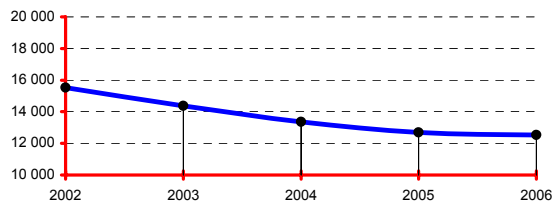

RÉGION : CHAMPAGNE-ARDENNE

	Année 2006
Population de la région (insee au 01 01 2005) :	1 337 000
Part de la région dans la population nationale :	2,19%
Total des infractions constatées sur la région :	72 716
Part de la région dans la criminalité nationale :	1,95%
Taux de criminalité pour 1000 habitants :	54,39
Rang national - taux de criminalité (sur 22) :	8

Total des personnes mises en cause :	22 673
Total des personnes mineures mises en cause :	4 797
Part des mineur(e)s dans le total des mis(es) en cause :	21,16%

Départements de la région, année 2006

Infractions constatées :	parts	variations
08 Ardennes	17,24%	-1,19%
10 Aube	21,54%	-4,63%
51 Marne	49,38%	-3,07%
52 Haute-Marne	11,83%	-3,45%

Parts :

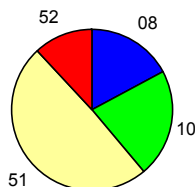

DONNÉES NATIONALES

	Année 2006
Population (métropole - insee au 01 01 2006) :	61 044 684
Total des infractions (métropole) :	3 725 588
Variation :	-1,33%
Taux pour 1000 habitants :	61,03
Total des personnes mises en cause :	1 100 398
Total des personnes mineures mises en cause :	201 662
Part des mineur(e)s dans le total des mis(es) en cause :	18,33%

Données départementales (services de police et unités de gendarmerie)	Année		
	2005	2006	variation
TOTAL DES INFRACTIONS	12 690	12 539	-1,19%
<i>Délinquance de voie publique</i>	5 015	4 985	-0,60%
<i>Infractions révélées par l'action des services</i>	1 972	1 907	-3,30%
<i>Atteintes volontaires à l'intégrité physique</i>	1 340	1 435	7,09%
<i>Atteintes aux biens</i>	7 434	7 404	-0,40%
VOLS (y compris recels)	5 701	5 679	-0,39%
* Vols à main armée	9	12	33,33%
* Autres vols avec violences	135	132	-2,22%
* Cambriolages	1 061	979	-7,73%
<i>dont - résidences principales</i>	338	315	-6,80%
- <i>résidences secondaires</i>	127	78	-38,58%
- <i>locaux industriels, commerciaux ou financiers</i>	304	314	3,29%
* Vols avec entrée par ruse	34	42	23,53%
* Vols d'automobiles et de véhicules de transport avec fret	542	556	2,58%
* Vols de véhicules motorisés à deux roues	245	222	-9,39%
* Vols à la roulotte	683	802	17,42%
* Vols d'accessoires sur véhicules immatriculés	449	479	6,68%
* Autres vols simples	2 322	2 297	-1,08%
<i>dont - vols au préjudice des particuliers</i>	1 704	1 583	-7,10%
<i>dont - vols à la tire</i>	104	107	2,88%
<i>dont - vols au préjudice d'établissements publics ou privés</i>	262	308	17,56%
<i>dont - vols à l'étalage</i>	159	203	27,67%
* Recels	221	158	-28,51%
ESCROQUERIES ET INFRACTIONS ÉCONOMIQUES ET FINANCIÈRES	1 084	1 066	-1,66%
* Escroqueries, faux et contrefaçons	940	950	1,06%
<i>dont - escroqueries et abus de confiance</i>	366	398	8,74%
- <i>falsifications et usages de chèques volés</i>	384	324	-15,63%
- <i>falsifications et usages de cartes de crédit</i>	152	190	25,00%
- <i>faux en écriture (publique, authentique et autres)</i>	29	24	-17,24%
- <i>contrefaçons et fraudes (sauf fiscales)</i>	5	8	60,00%
* Délinquance économique et financière	98	94	-4,08%
<i>dont - travail clandestin</i>	54	50	-7,41%
- <i>emploi d'étranger sans titre de travail</i>	7	14	100,00%
* Infractions à la législation sur les chèques sauf chèques volés	46	22	-52,17%
CRIMES ET DÉLITS CONTRE LES PERSONNES	1 576	1 621	2,86%
* Homicides	7	8	14,29%
<i>dont - tentatives d'homicides</i>	2	2	0,00%
* Coups et blessures volontaires	697	725	4,02%
<i>dont - coups et blessures volontaires non suivis de mort</i>	697	723	3,73%
* Autres atteintes contre les personnes	439	472	7,52%
<i>dont - menaces et chantages</i>	281	320	13,88%
- <i>atteintes à la dignité et la personnalité</i>	121	113	-6,61%
* Atteintes aux moeurs	159	159	0,00%
<i>dont - viols</i>	43	43	0,00%
<i>dont - sur mineur(e)s</i>	26	25	-3,85%
<i>dont - agressions sexuelles y compris harcèlements</i>	60	49	-18,33%
<i>dont - sur mineur(e)s</i>	42	37	-11,90%
<i>dont - autres atteintes sexuelles</i>	56	66	17,86%
* Infractions contre la famille et l'enfant	274	257	-6,20%
<i>dont - violences, mauvais traitements, abandons</i>	30	41	36,67%
AUTRES INFRACTIONS (dont Stupéfiants)	4 329	4 173	-3,60%
* Infractions à la législation sur les stupéfiants	1 267	1 203	-5,05%
<i>dont - trafic ou revente sans usage</i>	60	61	1,67%
- <i>usage - revente</i>	144	98	-31,94%
- <i>consommation</i>	879	928	5,57%
* Délits à la police des étrangers	266	299	12,41%
<i>dont - infractions aux conditions d'entrée et de séjour</i>	224	227	1,34%
- <i>aide à l'entrée, à la circulation et au séjour</i>	22	38	72,73%
* Destructions, dégradations	1 954	1 883	-3,63%
<i>dont - attentats par explosifs</i>	2	1	-50,00%
- <i>incendies volontaires</i>	159	176	10,69%
- <i>autres destructions et dégradations de biens publics</i>	238	228	-4,20%
- <i>destructions et dégradations de véhicules privés</i>	969	1 001	3,30%
- <i>autres destructions et dégradations de biens privés</i>	586	477	-18,60%
* Délits divers	842	788	-6,41%
<i>dont - faux documents (identité, circulation et autres)</i>	62	48	-22,58%
- <i>outrages à dépositaires de l'autorité</i>	144	165	14,58%
- <i>violences à dépositaires de l'autorité</i>	76	97	27,63%
- <i>port ou détention d'armes prohibées</i>	78	125	60,26%
- <i>pêche, chasse et atteintes à l'environnement</i>	18	9	-50,00%
- <i>autres délits divers non spécifiés</i>	434	316	-27,19%

DÉPARTEMENT DE L'ARIÈGE (09)

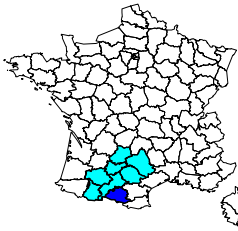

Année 2006	
Population du département (insee au 01 01 2005) :	146 000
Part du département dans la population nationale :	0,24%
Part du département dans la population de la région :	5,34%
Part du département dans la criminalité nationale :	0,14%
Part du département dans la criminalité de la région :	3,72%
Taux de criminalité pour 1000 habitants :	35,08
Rang national - taux de criminalité (sur 96) :	83

Total des personnes mises en cause :	2 291
Total des personnes mineures mises en cause :	375
Part des mineur(e)s dans le total des mis(es) en cause :	16,37%

Évolution de la criminalité constatée

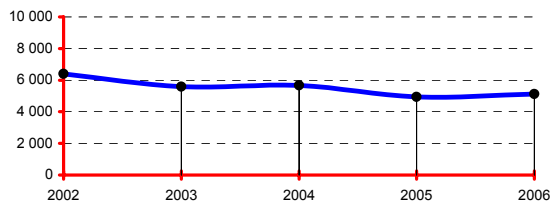

RÉGION : MIDI-PYRÉNÉES

Année 2006	
Population de la région (insee au 01 01 2005):	2 735 000
Part de la région dans la population nationale :	4,48%
Total des infractions constatées sur la région :	137 816
Part de la région dans la criminalité nationale :	3,70%
Taux de criminalité pour 1000 habitants :	50,39
Rang national - taux de criminalité (sur 22) :	12

Total des personnes mises en cause :	37 377
Total des personnes mineures mises en cause :	6 362
Part des mineur(e)s dans le total des mis(es) en cause :	17,02%

Départements de la région, année 2006

Infractions constatées :	parts	variations
09 Ariège	3,72%	3,50%
12 Aveyron	5,31%	-2,31%
31 Haute-Garonne	59,90%	5,70%
32 Gers	3,80%	-6,42%
46 Lot	3,19%	-2,25%
65 Hautes-Pyrénées	6,91%	-3,56%
81 Tarn	9,25%	-3,74%
82 Tarn-et-Garonne	7,92%	1,63%

Parts :

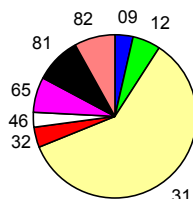

DONNÉES NATIONALES

Année 2006	
Population (métropole - insee au 01 01 2006) :	61 044 684
Total des infractions (métropole) :	3 725 588
Variation :	-1,33%
Taux pour 1000 habitants :	61,03
Total des personnes mises en cause :	1 100 398
Total des personnes mineures mises en cause :	201 662
Part des mineur(e)s dans le total des mis(es) en cause :	18,33%

Données départementales (services de police et unités de gendarmerie)	Année		
	2005	2006	variation
TOTAL DES INFRACTIONS	4 948	5 121	3,50%
<i>Délinquance de voie publique</i>	1 878	1 867	-0,59%
<i>Infractions révélées par l'action des services</i>	413	548	32,69%
<i>Atteintes volontaires à l'intégrité physique</i>	373	499	33,78%
<i>Atteintes aux biens</i>	3 089	3 067	-0,71%
VOLS (y compris recels)	2 589	2 586	-0,12%
* Vols à main armée	5	1	-80,00%
* Autres vols avec violences	25	43	72,00%
* Cambriolages	403	443	9,93%
<i>dont - résidences principales</i>	110	108	-1,82%
- <i>résidences secondaires</i>	64	53	-17,19%
- <i>locaux industriels, commerciaux ou financiers</i>	130	193	48,46%
* Vols avec entrée par ruse	22	29	31,82%
* Vols d'automobiles et de véhicules de transport avec fret	129	196	51,94%
* Vols de véhicules motorisés à deux roues	120	96	-20,00%
* Vols à la roulotte	454	355	-21,81%
* Vols d'accessoires sur véhicules immatriculés	152	137	-9,87%
* Autres vols simples	1 246	1 224	-1,77%
<i>dont - vols au préjudice des particuliers</i>	882	937	6,24%
- <i>vols à la tire</i>	93	90	-3,23%
<i>dont - vols au préjudice d'établissements publics ou privés</i>	128	127	-0,78%
- <i>vols à l'étalage</i>	138	75	-45,65%
* Recels	33	62	87,88%
ESCROQUERIES ET INFRACTIONS ÉCONOMIQUES ET FINANCIÈRES	603	562	-6,80%
* Escroqueries, faux et contrefaçons	484	429	-11,36%
<i>dont - escroqueries et abus de confiance</i>	162	243	50,00%
- <i>falsifications et usages de chèques volés</i>	258	110	-57,36%
- <i>falsifications et usages de cartes de crédit</i>	45	49	8,89%
- <i>faux en écriture (publique, authentique et autres)</i>	13	17	30,77%
- <i>contrefaçons et fraudes (sauf fiscales)</i>	0	4	-
* Délinquance économique et financière	72	64	-11,11%
<i>dont - travail clandestin</i>	35	26	-25,71%
- <i>emploi d'étranger sans titre de travail</i>	4	1	-75,00%
* Infractions à la législation sur les chèques sauf chèques volés	47	69	46,81%
CRIMES ET DÉLITS CONTRE LES PERSONNES	479	667	39,25%
* Homicides	5	1	-80,00%
<i>dont - tentatives d'homicides</i>	2	0	-100,00%
* Coups et blessures volontaires	184	258	40,22%
<i>dont - coups et blessures volontaires non suivis de mort</i>	183	258	40,98%
* Autres atteintes contre les personnes	106	156	47,17%
<i>dont - menaces et chantages</i>	59	82	38,98%
- <i>atteintes à la dignité et la personnalité</i>	30	41	36,67%
* Atteintes aux moeurs	52	84	61,54%
<i>dont - viols</i>	22	30	36,36%
- <i>sur mineur(e)s</i>	14	23	64,29%
- <i>agressions sexuelles y compris harcèlements</i>	17	26	52,94%
- <i>sur mineur(e)s</i>	13	18	38,46%
<i>dont - autres atteintes sexuelles</i>	13	28	115,38%
* Infractions contre la famille et l'enfant	132	168	27,27%
<i>dont - violences, mauvais traitements, abandons</i>	20	23	15,00%
AUTRES INFRACTIONS (dont Stupéfiants)	1 277	1 306	2,27%
* Infractions à la législation sur les stupéfiants	236	339	43,64%
<i>dont - trafic ou revente sans usage</i>	6	3	-50,00%
- <i>usage - revente</i>	13	37	184,62%
- <i>consommation</i>	156	223	42,95%
* Délits à la police des étrangers	41	43	4,88%
<i>dont - infractions aux conditions d'entrée et de séjour</i>	32	34	6,25%
- <i>aide à l'entrée, à la circulation et au séjour</i>	4	1	-75,00%
* Destructions, dégradations	533	543	1,88%
<i>dont - attentats par explosifs</i>	1	0	-100,00%
- <i>incendies volontaires</i>	35	33	-5,71%
- <i>autres destructions et dégradations de biens publics</i>	72	90	25,00%
- <i>destructions et dégradations de véhicules privés</i>	299	267	-10,70%
- <i>autres destructions et dégradations de biens privés</i>	126	153	21,43%
* Délits divers	467	381	-18,42%
<i>dont - faux documents (identité, circulation et autres)</i>	20	19	-5,00%
- <i>outrages à dépositaires de l'autorité</i>	64	54	-15,63%
- <i>violences à dépositaires de l'autorité</i>	36	34	-5,56%
- <i>port ou détention d'armes prohibées</i>	22	40	81,82%
- <i>pêche, chasse et atteintes à l'environnement</i>	12	18	50,00%
- <i>autres délits divers non spécifiés</i>	292	197	-32,53%

DÉPARTEMENT DE L'AUBE (10)

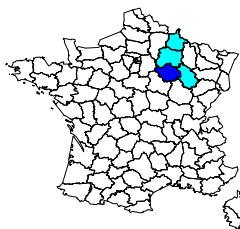

Population du département (insee au 01 01 2005) :	298 000
Part du département dans la population nationale :	0,49%
Part du département dans la population de la région :	22,29%
Part du département dans la criminalité nationale :	0,42%
Part du département dans la criminalité de la région :	21,54%
Taux de criminalité pour 1000 habitants :	52,57
Rang national - taux de criminalité (sur 96) :	35

Total des personnes mises en cause :	4 505
Total des personnes mineures mises en cause :	949
Part des mineur(e)s dans le total des mis(es) en cause :	21,07%

Évolution de la criminalité constatée

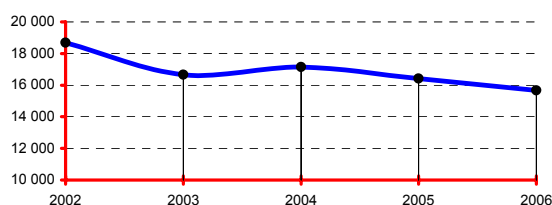

RÉGION : CHAMPAGNE-ARDENNE

Population de la région (insee au 01 01 2005) :	1 337 000
Part de la région dans la population nationale :	2,19%
Total des infractions constatées sur la région :	72 716
Part de la région dans la criminalité nationale :	1,95%
Taux de criminalité pour 1000 habitants :	54,39
Rang national - taux de criminalité (sur 22) :	8

Total des personnes mises en cause :	22 673
Total des personnes mineures mises en cause :	4 797
Part des mineur(e)s dans le total des mis(es) en cause :	21,16%

Départements de la région, année 2006

Infractions constatées :	parts	variations
08 Ardennes	7,04%	3,50%
10 Aube	21,54%	-4,63%
51 Marne	49,38%	-3,07%
52 Haute-Marne	11,83%	-3,45%

Parts :

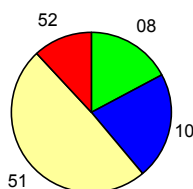

DONNÉES NATIONALES

Population (métropole - insee au 01 01 2006) :	61 044 684
Total des infractions (métropole) :	3 725 588
Variation :	-1,33%
Taux pour 1000 habitants :	61,03
Total des personnes mises en cause :	1 100 398
Total des personnes mineures mises en cause :	201 662
Part des mineur(e)s dans le total des mis(es) en cause :	18,33%

Données départementales (services de police et unités de gendarmerie)	Année		
	2005	2006	variation
TOTAL DES INFRACTIONS	16 427	15 666	-4,63%
<i>Délinquance de voie publique</i>	7 390	7 071	-4,32%
<i>Infractions révélées par l'action des services</i>	1 135	1 021	-10,04%
<i>Atteintes volontaires à l'intégrité physique</i>	1 830	2 102	14,86%
<i>Atteintes aux biens</i>	11 009	10 552	-4,15%
VOLS (y compris recels)	8 921	8 391	-5,94%
* Vols à main armée	6	13	116,67%
* Autres vols avec violences	322	370	14,91%
* Cambriolages	1 983	1 962	-1,06%
<i>dont - résidences principales</i>	777	710	-8,62%
- <i>résidences secondaires</i>	143	145	1,40%
- <i>locaux industriels, commerciaux ou financiers</i>	565	513	-9,20%
* Vols avec entrée par ruse	20	27	35,00%
* Vols d'automobiles et de véhicules de transport avec fret	623	513	-17,66%
* Vols de véhicules motorisés à deux roues	476	352	-26,05%
* Vols à la roulotte	1 111	943	-15,12%
* Vols d'accessoires sur véhicules immatriculés	702	623	-11,25%
* Autres vols simples	3 437	3 358	-2,30%
<i>dont - vols au préjudice des particuliers</i>	2 381	2 367	-0,59%
<i>dont - vols à la tire</i>	109	135	23,85%
<i>dont - vols au préjudice d'établissements publics ou privés</i>	393	358	-8,91%
<i>dont - vols à l'étalage</i>	409	411	0,49%
* Recels	241	230	-4,56%
ESCROQUERIES ET INFRACTIONS ÉCONOMIQUES ET FINANCIÈRES	1 835	1 457	-20,60%
* Escroqueries, faux et contrefaçons	1 714	1 366	-20,30%
<i>dont - escroqueries et abus de confiance</i>	580	782	34,83%
- <i>falsifications et usages de chèques volés</i>	865	383	-55,72%
- <i>falsifications et usages de cartes de crédit</i>	195	135	-30,77%
- <i>faux en écriture (publique, authentique et autres)</i>	35	44	25,71%
- <i>contrefaçons et fraudes (sauf fiscales)</i>	29	4	-86,21%
* Délinquance économique et financière	54	55	1,85%
<i>dont - travail clandestin</i>	20	26	30,00%
- <i>emploi d'étranger sans titre de travail</i>	1	0	-100,00%
* Infractions à la législation sur les chèques sauf chèques volés	67	36	-46,27%
CRIMES ET DÉLITS CONTRE LES PERSONNES	1 841	2 041	10,86%
* Homicides	8	3	-62,50%
<i>dont - tentatives d'homicides</i>	5	3	-40,00%
* Coups et blessures volontaires	773	845	9,31%
<i>dont - coups et blessures volontaires non suivis de mort</i>	770	844	9,61%
* Autres atteintes contre les personnes	495	585	18,18%
<i>dont - menaces et chantages</i>	344	412	19,77%
- <i>atteintes à la dignité et la personnalité</i>	114	127	11,40%
* Atteintes aux moeurs	226	281	24,34%
<i>dont - viols</i>	71	97	36,62%
<i>dont - sur mineur(e)s</i>	45	59	31,11%
<i>dont - agressions sexuelles y compris harcèlements</i>	86	104	20,93%
- <i>dont - sur mineur(e)s</i>	72	72	0,00%
- <i>autres atteintes sexuelles</i>	65	80	23,08%
* Infractions contre la famille et l'enfant	339	327	-3,54%
<i>dont - violences, mauvais traitements, abandons</i>	119	137	15,13%
AUTRES INFRACTIONS (dont Stupéfiants)	3 830	3 777	-1,38%
* Infractions à la législation sur les stupéfiants	633	561	-11,37%
<i>dont - trafic ou revente sans usage</i>	11	14	27,27%
- <i>usage - revente</i>	115	121	5,22%
- <i>consommation</i>	473	395	-16,49%
* Délits à la police des étrangers	84	66	-21,43%
<i>dont - infractions aux conditions d'entrée et de séjour</i>	73	59	-19,18%
- <i>aide à l'entrée, à la circulation et au séjour</i>	2	2	0,00%
* Destructions, dégradations	2 329	2 391	2,66%
<i>dont - attentats par explosifs</i>	0	0	-
- <i>incendies volontaires</i>	266	219	-17,67%
- <i>autres destructions et dégradations de biens publics</i>	176	206	17,05%
- <i>destructions et dégradations de véhicules privés</i>	1 142	1 240	8,58%
- <i>autres destructions et dégradations de biens privés</i>	745	726	-2,55%
* Délits divers	784	759	-3,19%
<i>dont - faux documents (identité, circulation et autres)</i>	29	45	55,17%
- <i>outrages à dépositaires de l'autorité</i>	185	156	-15,68%
- <i>violences à dépositaires de l'autorité</i>	97	110	13,40%
- <i>port ou détention d'armes prohibées</i>	109	82	-24,77%
- <i>pêche, chasse et atteintes à l'environnement</i>	6	12	100,00%
- <i>autres délits divers non spécifiés</i>	326	326	0,00%

DÉPARTEMENT DE L'AUDE (11)

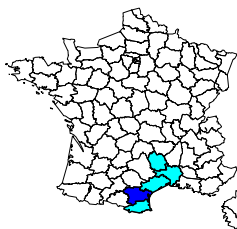

	Année 2006
Population du département (insee au 01 01 2005) :	337 000
Part du département dans la population nationale :	0,55%
Part du département dans la population de la région :	13,50%
Part du département dans la criminalité nationale :	0,54%
Part du département dans la criminalité de la région :	10,63%
Taux de criminalité pour 1000 habitants :	59,37
Rang national - taux de criminalité (sur 96) :	24

Total des personnes mises en cause :	6 094
Total des personnes mineures mises en cause :	1 093
Part des mineur(e)s dans le total des mis(es) en cause :	17,94%

Évolution de la criminalité constatée

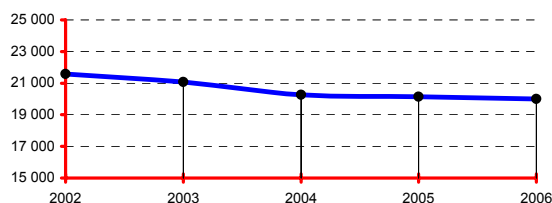

RÉGION : LANGUEDOC-ROUSSILLON

	Année 2006
Population de la région (insee au 01 01 2005) :	2 496 000
Part de la région dans la population nationale :	4,09%
Total des infractions constatées sur la région :	188 149
Part de la région dans la criminalité nationale :	5,05%
Taux de criminalité pour 1000 habitants :	75,38
Rang national - taux de criminalité (sur 22) :	3

Total des personnes mises en cause :	53 889
Total des personnes mineures mises en cause :	8 329
Part des mineur(e)s dans le total des mis(es) en cause :	15,46%

Départements de la région, année 2006

Infractions constatées :	parts	variations
11 Aude	10,63%	-0,70%
30 Gard	25,54%	-1,56%
34 Hérault	42,41%	-0,74%
48 Lozère	1,01%	-7,61%
66 Pyrénées-Orientales	20,41%	2,91%

Parts :

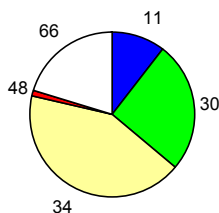

DONNÉES NATIONALES

	Année 2006
Population (métropole - insee au 01 01 2006) :	61 044 684
Total des infractions (métropole) :	3 725 588
Variation :	-1,33%
Taux pour 1000 habitants :	61,03
Total des personnes mises en cause :	1 100 398
Total des personnes mineures mises en cause :	201 662
Part des mineur(e)s dans le total des mis(es) en cause :	18,33%

Données départementales (services de police et unités de gendarmerie)	Année		
	2005	2006	variation
TOTAL DES INFRACTIONS	20 150	20 008	-0,70%
<i>Délinquance de voie publique</i>	10 086	9 494	-5,87%
<i>Infractions révélées par l'action des services</i>	1 713	1 700	-0,76%
<i>Atteintes volontaires à l'intégrité physique</i>	1 436	1 544	7,52%
<i>Atteintes aux biens</i>	14 527	14 071	-3,14%
VOLS (y compris recels)	12 224	11 786	-3,58%
* Vols à main armée	15	10	-33,33%
* Autres vols avec violences	283	238	-15,90%
* Cambriolages	2 123	2 027	-4,52%
<i>dont - résidences principales</i>	875	794	-9,26%
- <i>résidences secondaires</i>	306	239	-21,90%
- <i>locaux industriels, commerciaux ou financiers</i>	494	582	17,81%
* Vols avec entrée par ruse	87	89	2,30%
* Vols d'automobiles et de véhicules de transport avec fret	1 181	1 195	1,19%
* Vols de véhicules motorisés à deux roues	408	390	-4,41%
* Vols à la roulotte	2 630	2 341	-10,99%
* Vols d'accessoires sur véhicules immatriculés	872	709	-18,69%
* Autres vols simples	4 403	4 612	4,75%
<i>dont - vols au préjudice des particuliers</i>	3 584	3 767	5,11%
<i>dont - vols à la tire</i>	260	315	21,15%
<i>dont - vols au préjudice d'établissements publics ou privés</i>	376	401	6,65%
<i>dont - vols à l'étalage</i>	201	237	17,91%
* Recels	222	175	-21,17%
ESCROQUERIES ET INFRACTIONS ÉCONOMIQUES ET FINANCIÈRES	1 536	1 742	13,41%
* Escroqueries, faux et contrefaçons	1 277	1 475	15,51%
<i>dont - escroqueries et abus de confiance</i>	776	940	21,13%
- <i>falsifications et usages de chèques volés</i>	311	282	-9,32%
- <i>falsifications et usages de cartes de crédit</i>	126	156	23,81%
- <i>faux en écriture (publique, authentique et autres)</i>	51	58	13,73%
- <i>contrefaçons et fraudes (sauf fiscales)</i>	3	36	1100,00%
* Délinquance économique et financière	220	214	-2,73%
<i>dont - travail clandestin</i>	130	99	-23,85%
- <i>emploi d'étranger sans titre de travail</i>	22	24	9,09%
* Infractions à la législation sur les chèques sauf chèques volés	39	53	35,90%
CRIMES ET DÉLITS CONTRE LES PERSONNES	1 634	1 749	7,04%
* Homicides	21	8	-61,90%
<i>dont - tentatives d'homicides</i>	9	5	-44,44%
* Coups et blessures volontaires	666	727	9,16%
<i>dont - coups et blessures volontaires non suivis de mort</i>	665	726	9,17%
* Autres atteintes contre les personnes	417	505	21,10%
<i>dont - menaces et chantages</i>	228	311	36,40%
- <i>atteintes à la dignité et la personnalité</i>	119	108	-9,24%
* Atteintes aux moeurs	187	191	2,14%
<i>dont - viols</i>	45	61	35,56%
<i>dont - sur mineur(e)s</i>	37	37	0,00%
<i>dont - agressions sexuelles y compris harcèlements</i>	60	62	3,33%
<i>dont - sur mineur(e)s</i>	40	41	2,50%
<i>dont - autres atteintes sexuelles</i>	74	68	-8,11%
* Infractions contre la famille et l'enfant	343	318	-7,29%
<i>dont - violences, mauvais traitements, abandons</i>	35	28	-20,00%
AUTRES INFRACTIONS (dont Stupéfiants)	4 756	4 731	-0,53%
* Infractions à la législation sur les stupéfiants	817	882	7,96%
<i>dont - trafic ou revente sans usage</i>	29	19	-34,48%
- <i>usage - revente</i>	100	113	13,00%
- <i>consommation</i>	564	642	13,83%
* Délits à la police des étrangers	282	290	2,84%
<i>dont - infractions aux conditions d'entrée et de séjour</i>	235	229	-2,55%
- <i>aide à l'entrée, à la circulation et au séjour</i>	34	34	0,00%
* Destructions, dégradations	2 525	2 460	-2,57%
<i>dont - attentats par explosifs</i>	2	3	50,00%
- <i>incendies volontaires</i>	197	176	-10,66%
- <i>autres destructions et dégradations de biens publics</i>	313	284	-9,27%
- <i>destructions et dégradations de véhicules privés</i>	1 195	1 181	-1,17%
- <i>autres destructions et dégradations de biens privés</i>	818	816	-0,24%
* Délits divers	1 132	1 099	-2,92%
<i>dont - faux documents (identité, circulation et autres)</i>	51	60	17,65%
- <i>outrages à dépositaires de l'autorité</i>	121	125	3,31%
- <i>violences à dépositaires de l'autorité</i>	74	85	14,86%
- <i>port ou détention d'armes prohibées</i>	150	147	-2,00%
- <i>pêche, chasse et atteintes à l'environnement</i>	38	40	5,26%
- <i>autres délits divers non spécifiés</i>	664	614	-7,53%

DÉPARTEMENT DE L'AVEYRON (12)

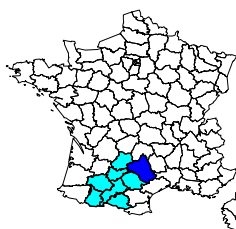

Année 2006	
Population du département (insee au 01 01 2005) :	271 000
Part du département dans la population nationale :	0,44%
Part du département dans la population de la région :	9,91%
<i>Part du département dans la criminalité nationale :</i>	<i>0,20%</i>
<i>Part du département dans la criminalité de la région :</i>	<i>5,31%</i>
Taux de criminalité pour 1000 habitants :	27,02
Rang national - taux de criminalité (sur 96) :	92

Total des personnes mises en cause :	2 927
Total des personnes mineures mises en cause :	456
Part des mineur(e)s dans le total des mis(es) en cause :	15,58%

Évolution de la criminalité constatée

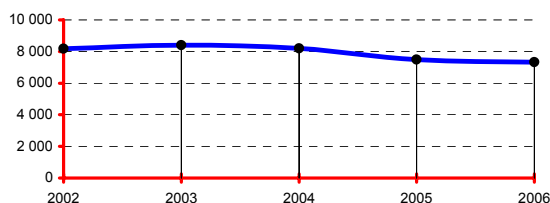

RÉGION : MIDI-PYRÉNÉES

Année 2006	
Population de la région (insee au 01 01 2005):	2 735 000
Part de la région dans la population nationale :	4,48%
<i>Total des infractions constatées sur la région :</i>	<i>137 816</i>
<i>Part de la région dans la criminalité nationale :</i>	<i>3,70%</i>
Taux de criminalité pour 1000 habitants :	50,39
Rang national - taux de criminalité (sur 22) :	12

Total des personnes mises en cause :	37 377
Total des personnes mineures mises en cause :	6 362
Part des mineur(e)s dans le total des mis(es) en cause :	17,02%

Départements de la région, année 2006

Infractions constatées :	parts	variations
09 Ariège	3,72%	3,50%
12 Aveyron	5,31%	-2,31%
31 Haute-Garonne	59,90%	5,70%
32 Gers	3,80%	-6,42%
46 Lot	3,19%	-2,25%
65 Hautes-Pyrénées	6,91%	-3,56%
81 Tarn	9,25%	-3,74%
82 Tarn-et-Garonne	7,92%	1,63%

Parts :

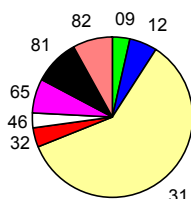

DONNÉES NATIONALES

Année 2006	
Population (métropole - insee au 01 01 2006) :	61 044 684
Total des infractions (métropole) :	3 725 588
Variation :	-1,33%
Taux pour 1000 habitants :	61,03
Total des personnes mises en cause :	1 100 398
Total des personnes mineures mises en cause :	201 662
Part des mineur(e)s dans le total des mis(es) en cause :	18,33%

Données départementales (services de police et unités de gendarmerie)	Année		
	2005	2006	variation
TOTAL DES INFRACTIONS	7 495	7 322	-2,31%
<i>Délinquance de voie publique</i>	<i>2 548</i>	<i>2 478</i>	<i>-2,75%</i>
<i>Infractions révélées par l'action des services</i>	<i>1 045</i>	<i>1 149</i>	<i>9,95%</i>
<i>Atteintes volontaires à l'intégrité physique</i>	<i>645</i>	<i>692</i>	<i>7,29%</i>
<i>Atteintes aux biens</i>	<i>4 284</i>	<i>4 050</i>	<i>-5,46%</i>
VOLS (y compris recels)	3 558	3 350	-5,85%
* Vols à main armée	5	4	-20,00%
* Autres vols avec violences	43	53	23,26%
* Cambriolages	579	649	12,09%
<i>dont - résidences principales</i>	<i>146</i>	<i>174</i>	<i>19,18%</i>
- <i>résidences secondaires</i>	<i>54</i>	<i>49</i>	<i>-9,26%</i>
- <i>locaux industriels, commerciaux ou financiers</i>	<i>247</i>	<i>279</i>	<i>12,96%</i>
* Vols avec entrée par ruse	51	26	-49,02%
* Vols d'automobiles et de véhicules de transport avec fret	155	158	1,94%
* Vols de véhicules motorisés à deux roues	164	152	-7,32%
* Vols à la roulotte	638	476	-25,39%
* Vols d'accessoires sur véhicules immatriculés	150	193	28,67%
* Autres vols simples	1 700	1 561	-8,18%
<i>dont - vols au préjudice des particuliers</i>	<i>1 181</i>	<i>1 074</i>	<i>-9,06%</i>
<i>dont - vols à la tire</i>	<i>58</i>	<i>44</i>	<i>-24,14%</i>
<i>dont - vols au préjudice d'établissements publics ou privés</i>	<i>234</i>	<i>231</i>	<i>-1,28%</i>
<i>dont - vols à l'étalage</i>	<i>216</i>	<i>187</i>	<i>-13,43%</i>
* Recels	73	78	6,85%
ESCROQUERIES ET INFRACTIONS ÉCONOMIQUES ET FINANCIÈRES	1 098	1 038	-5,46%
* Escroqueries, faux et contrefaçons	866	793	-8,43%
<i>dont - escroqueries et abus de confiance</i>	<i>365</i>	<i>487</i>	<i>33,42%</i>
- <i>falsifications et usages de chèques volés</i>	<i>383</i>	<i>193</i>	<i>-49,61%</i>
- <i>falsifications et usages de cartes de crédit</i>	<i>73</i>	<i>59</i>	<i>-19,18%</i>
- <i>faux en écriture (publique, authentique et autres)</i>	<i>32</i>	<i>31</i>	<i>-3,13%</i>
- <i>contrefaçons et fraudes (sauf fiscales)</i>	<i>6</i>	<i>12</i>	<i>100,00%</i>
* Délinquance économique et financière	78	114	46,15%
<i>dont - travail clandestin</i>	<i>32</i>	<i>53</i>	<i>65,63%</i>
- <i>emploi d'étranger sans titre de travail</i>	<i>3</i>	<i>2</i>	<i>-33,33%</i>
* Infractions à la législation sur les chèques sauf chèques volés	154	131	-14,94%
CRIMES ET DÉLITS CONTRE LES PERSONNES	795	802	0,88%
* Homicides	4	2	-50,00%
<i>dont - tentatives d'homicides</i>	<i>4</i>	<i>1</i>	<i>-75,00%</i>
* Coups et blessures volontaires	304	332	9,21%
<i>dont - coups et blessures volontaires non suivis de mort</i>	<i>304</i>	<i>332</i>	<i>9,21%</i>
* Autres atteintes contre les personnes	260	219	-15,77%
<i>dont - menaces et chantages</i>	<i>159</i>	<i>134</i>	<i>-15,72%</i>
- <i>atteintes à la dignité et la personnalité</i>	<i>74</i>	<i>66</i>	<i>-10,81%</i>
* Atteintes aux moeurs	114	129	13,16%
<i>dont - viols</i>	<i>30</i>	<i>41</i>	<i>36,67%</i>
<i>dont - sur mineur(e)s</i>	<i>22</i>	<i>20</i>	<i>-9,09%</i>
<i>dont - agressions sexuelles y compris harcèlements</i>	<i>53</i>	<i>56</i>	<i>5,66%</i>
- <i>dont - sur mineur(e)s</i>	<i>36</i>	<i>30</i>	<i>-16,67%</i>
<i>dont - autres atteintes sexuelles</i>	<i>31</i>	<i>32</i>	<i>3,23%</i>
* Infractions contre la famille et l'enfant	113	120	6,19%
<i>dont - violences, mauvais traitements, abandons</i>	<i>14</i>	<i>31</i>	<i>121,43%</i>
AUTRES INFRACTIONS (dont Stupéfiants)	2 044	2 132	4,31%
* Infractions à la législation sur les stupéfiants	746	811	8,71%
<i>dont - trafic ou revente sans usage</i>	<i>31</i>	<i>6</i>	<i>-80,65%</i>
- <i>usage - revente</i>	<i>146</i>	<i>76</i>	<i>-47,95%</i>
- <i>consommation</i>	<i>483</i>	<i>573</i>	<i>18,63%</i>
* Délits à la police des étrangers	54	36	-33,33%
<i>dont - infractions aux conditions d'entrée et de séjour</i>	<i>46</i>	<i>26</i>	<i>-43,48%</i>
- <i>aide à l'entrée, à la circulation et au séjour</i>	<i>3</i>	<i>7</i>	<i>133,33%</i>
* Destructions, dégradations	799	778	-2,63%
<i>dont - attentats par explosifs</i>	<i>0</i>	<i>0</i>	<i>-</i>
- <i>incendies volontaires</i>	<i>39</i>	<i>25</i>	<i>-35,90%</i>
- <i>autres destructions et dégradations de biens publics</i>	<i>123</i>	<i>141</i>	<i>14,63%</i>
- <i>destructions et dégradations de véhicules privés</i>	<i>341</i>	<i>356</i>	<i>4,40%</i>
- <i>autres destructions et dégradations de biens privés</i>	<i>296</i>	<i>256</i>	<i>-13,51%</i>
* Délits divers	445	507	13,93%
<i>dont - faux documents (identité, circulation et autres)</i>	<i>23</i>	<i>30</i>	<i>30,43%</i>
- <i>outrages à dépositaires de l'autorité</i>	<i>64</i>	<i>72</i>	<i>12,50%</i>
- <i>violences à dépositaires de l'autorité</i>	<i>30</i>	<i>37</i>	<i>23,33%</i>
- <i>port ou détention d'armes prohibées</i>	<i>90</i>	<i>116</i>	<i>28,89%</i>
- <i>pêche, chasse et atteintes à l'environnement</i>	<i>21</i>	<i>15</i>	<i>-28,57%</i>
- <i>autres délits divers non spécifiés</i>	<i>186</i>	<i>202</i>	<i>8,60%</i>

DÉPARTEMENT DES BOUCHES-DU-RHÔNE (13)

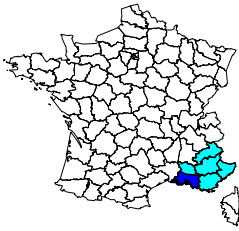

	Année 2006
Population du département (insee au 01 01 2005) :	1 906 000
Part du département dans la population nationale :	3,12%
Part du département dans la population de la région :	40,12%
Part du département dans la criminalité nationale :	4,96%
Part du département dans la criminalité de la région :	44,67%
Taux de criminalité pour 1000 habitants :	97,01
Rang national - taux de criminalité (sur 96) :	4

Total des personnes mises en cause :	43 882
Total des personnes mineures mises en cause :	7 922
Part des mineur(e)s dans le total des mis(es) en cause :	18,05%

Évolution de la criminalité constatée

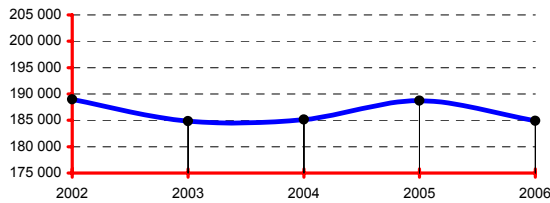

RÉGION : PROVENCE-ALPES-CÔTE D'AZUR

	Année 2006
Population de la région (insee au 01 01 2005) :	4 751 000
Part de la région dans la population nationale :	7,78%
Total des infractions constatées sur la région :	413 892
Part de la région dans la criminalité nationale :	11,11%
Taux de criminalité pour 1000 habitants :	87,12
Rang national - taux de criminalité (sur 22) :	1

Total des personnes mises en cause :	107 899
Total des personnes mineures mises en cause :	17 853
Part des mineur(e)s dans le total des mis(es) en cause :	16,55%

Départements de la région, année 2006

Infractions constatées :	parts	variations
04 Alpes-de-Hte-Provence	1,78%	3,24%
05 Hautes-Alpes	1,44%	-2,93%
06 Alpes-Maritimes	26,58%	-3,39%
13 Bouches-du-Rhône	44,67%	-2,02%
83 Var	16,58%	-1,21%
84 Vaucluse	8,94%	-2,12%

Parts :

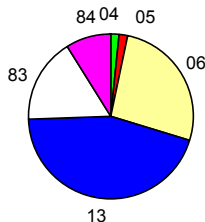

DONNÉES NATIONALES

	Année 2006
Population (métropole - insee au 01 01 2006) :	61 044 684
Total des infractions (métropole) :	3 725 588
Variation :	-1,33%
Taux pour 1000 habitants :	61,03
Total des personnes mises en cause :	1 100 398
Total des personnes mineures mises en cause :	201 662
Part des mineur(e)s dans le total des mis(es) en cause :	18,33%

Données départementales (services de police et unités de gendarmerie)	Année		
	2005	2006	variation
TOTAL DES INFRACTIONS	188 717	184 902	-2,02%
<i>Délinquance de voie publique</i>	107 837	101 547	-5,83%
<i>Infractions révélées par l'action des services</i>	14 277	15 208	6,52%
<i>Atteintes volontaires à l'intégrité physique</i>	21 529	23 444	8,89%
<i>Atteintes aux biens</i>	140 216	133 598	-4,72%
VOLS (y compris recels)	116 052	116 286	0,20%
* Vols à main armée	642	826	28,66%
* Autres vols avec violences	9 699	10 095	4,08%
* Cambriolages	15 821	16 378	3,52%
<i>dont - résidences principales</i>	8 743	8 859	1,33%
- <i>résidences secondaires</i>	254	224	-11,81%
- <i>locaux industriels, commerciaux ou financiers</i>	3 785	4 377	15,64%
* Vols avec entrée par ruse	620	602	-2,90%
* Vols d'automobiles et de véhicules de transport avec fret	13 593	11 750	-13,56%
* Vols de véhicules motorisés à deux roues	4 983	5 085	2,05%
* Vols à la roulotte	23 107	23 922	3,53%
* Vols d'accessoires sur véhicules immatriculés	8 042	7 505	-6,68%
* Autres vols simples	36 655	37 589	2,55%
<i>dont - vols au préjudice des particuliers</i>	31 949	32 691	2,32%
- <i>vols à la tire</i>	6 730	7 774	15,51%
<i>dont - vols au préjudice d'établissements publics ou privés</i>	2 535	2 569	1,34%
- <i>vols à l'étalage</i>	1 678	1 618	-3,58%
* Recels	2 890	2 534	-12,32%
ESCROQUERIES ET INFRACTIONS ÉCONOMIQUES ET FINANCIÈRES	13 577	14 214	4,69%
* Escroqueries, faux et contrefaçons	11 970	12 712	6,20%
<i>dont - escroqueries et abus de confiance</i>	5 152	6 112	18,63%
- <i>falsifications et usages de chèques volés</i>	2 773	2 427	-12,48%
- <i>falsifications et usages de cartes de crédit</i>	3 322	3 526	6,14%
- <i>faux en écriture (publique, authentique et autres)</i>	344	333	-3,20%
- <i>contrefaçons et fraudes (sauf fiscales)</i>	286	224	-21,68%
* Délinquance économique et financière	1 426	1 374	-3,65%
<i>dont - travail clandestin</i>	414	364	-12,08%
- <i>emploi d'étranger sans titre de travail</i>	109	133	22,02%
* Infractions à la législation sur les chèques sauf chèques volés	181	128	-29,28%
CRIMES ET DÉLITS CONTRE LES PERSONNES	13 577	14 807	9,06%
* Homicides	116	91	-21,55%
<i>dont - tentatives d'homicides</i>	51	38	-25,49%
* Coups et blessures volontaires	5 350	6 019	12,50%
<i>dont - coups et blessures volontaires non suivis de mort</i>	5 340	6 011	12,57%
* Autres atteintes contre les personnes	4 700	5 136	9,28%
<i>dont - menaces et chantages</i>	3 604	3 988	10,65%
- <i>atteintes à la dignité et la personnalité</i>	742	775	4,45%
* Atteintes aux moeurs	1 215	1 296	6,67%
<i>dont - viols</i>	249	310	24,50%
- <i>sur mineur(e)s</i>	110	162	47,27%
- <i>agressions sexuelles y compris harcèlements</i>	425	447	5,18%
- <i>sur mineur(e)s</i>	275	277	0,73%
- <i>autres atteintes sexuelles</i>	510	512	0,39%
* Infractions contre la famille et l'enfant	2 196	2 265	3,14%
<i>dont - violences, mauvais traitements, abandons</i>	434	535	23,27%
AUTRES INFRACTIONS (dont Stupéfiants)	45 511	39 595	-13,00%
* Infractions à la législation sur les stupéfiants	4 841	6 238	28,86%
<i>dont - trafic ou revente sans usage</i>	214	243	13,55%
- <i>usage - revente</i>	263	350	33,08%
- <i>consommation</i>	4 140	5 350	29,23%
* Délits à la police des étrangers	3 831	3 765	-1,72%
<i>dont - infractions aux conditions d'entrée et de séjour</i>	3 558	3 339	-6,16%
- <i>aide à l'entrée, à la circulation et au séjour</i>	126	148	17,46%
* Destructions, dégradations	27 054	19 846	-26,64%
<i>dont - attentats par explosifs</i>	9	5	-44,44%
- <i>incendies volontaires</i>	1 681	1 489	-11,42%
- <i>autres destructions et dégradations de biens publics</i>	1 109	1 068	-3,70%
- <i>destructions et dégradations de véhicules privés</i>	15 518	10 229	-34,08%
- <i>autres destructions et dégradations de biens privés</i>	8 737	7 055	-19,25%
* Délits divers	9 785	9 746	-0,40%
<i>dont - faux documents (identité, circulation et autres)</i>	525	518	-1,33%
- <i>outrages à dépositaires de l'autorité</i>	1 124	1 273	13,26%
- <i>violences à dépositaires de l'autorité</i>	908	1 012	11,45%
- <i>port ou détention d'armes prohibées</i>	1 384	1 508	8,96%
- <i>pêche, chasse et atteintes à l'environnement</i>	566	425	-24,91%
- <i>autres délits divers non spécifiés</i>	4 940	4 813	-2,57%

DÉPARTEMENT DU CALVADOS (14)

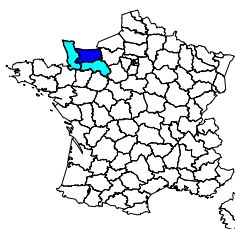

	Année 2006
Population du département (insee au 01 01 2005) :	664 000
Part du département dans la population nationale :	1,09%
Part du département dans la population de la région :	45,92%
Part du département dans la criminalité nationale :	0,86%
Part du département dans la criminalité de la région :	54,22%
Taux de criminalité pour 1000 habitants :	48,41
Rang national - taux de criminalité (sur 96) :	46

Total des personnes mises en cause :	10 756
Total des personnes mineures mises en cause :	2 289
Part des mineur(e)s dans le total des mis(es) en cause :	21,28%

Évolution de la criminalité constatée

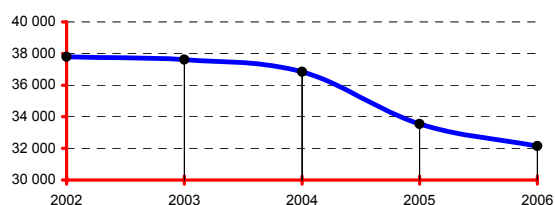

RÉGION : BASSE-NORMANDIE

	Année 2006
Population de la région (insee au 01 01 2005):	1 446 000
Part de la région dans la population nationale :	2,37%
Total des infractions constatées sur la région :	59 288
Part de la région dans la criminalité nationale :	1,59%
Taux de criminalité pour 1000 habitants :	41,00
Rang national - taux de criminalité (sur 22) :	20

Total des personnes mises en cause :	22 157
Total des personnes mineures mises en cause :	4 253
Part des mineur(e)s dans le total des mis(es) en cause :	19,19%

Départements de la région, année 2006

Infractions constatées :	parts	variations
14 Calvados	54,22%	-4,15%
50 Manche	29,07%	-2,03%
61 Orne	16,71%	-1,90%

Parts :

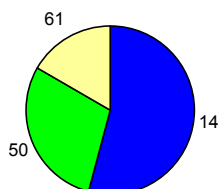

DONNÉES NATIONALES

	Année 2006
Population (métropole - insee au 01 01 2006) :	61 044 684
Total des infractions (métropole) :	3 725 588
Variation :	-1,33%
Taux pour 1000 habitants :	61,03
Total des personnes mises en cause :	1 100 398
Total des personnes mineures mises en cause :	201 662
Part des mineur(e)s dans le total des mis(es) en cause :	18,33%

Données départementales (services de police et unités de gendarmerie)	Année		
	2005	2006	variation
TOTAL DES INFRACTIONS	33 536	32 145	-4,15%
<i>Délinquance de voie publique</i>	14 569	13 828	-5,09%
<i>Infractions révélées par l'action des services</i>	2 588	2 790	7,81%
<i>Atteintes volontaires à l'intégrité physique</i>	3 541	3 513	-0,79%
<i>Atteintes aux biens</i>	23 302	21 981	-5,67%
VOLS (y compris recels)	18 500	17 029	-7,95%
* Vols à main armée	18	27	50,00%
* Autres vols avec violences	529	577	9,07%
* Cambriolages	2 515	2 254	-10,38%
<i>dont - résidences principales</i>	843	787	-6,64%
- <i>résidences secondaires</i>	300	233	-22,33%
- <i>locaux industriels, commerciaux ou financiers</i>	661	639	-3,33%
* Vols avec entrée par ruse	98	88	-10,20%
* Vols d'automobiles et de véhicules de transport avec fret	930	947	1,83%
* Vols de véhicules motorisés à deux roues	615	640	4,07%
* Vols à la roulotte	2 764	2 351	-14,94%
* Vols d'accessoires sur véhicules immatriculés	1 763	1 499	-14,97%
* Autres vols simples	8 901	8 303	-6,72%
<i>dont - vols au préjudice des particuliers</i>	6 272	5 621	-10,38%
- <i>vols à la tire</i>	698	635	-9,03%
<i>dont - vols au préjudice d'établissements publics ou privés</i>	1 176	1 101	-6,38%
- <i>vols à l'étalage</i>	1 154	1 275	10,49%
* Recels	367	343	-6,54%
ESCROQUERIES ET INFRACTIONS ÉCONOMIQUES ET FINANCIÈRES	2 334	2 205	-5,53%
* Escroqueries, faux et contrefaçons	2 003	1 913	-4,49%
<i>dont - escroqueries et abus de confiance</i>	879	1 058	20,36%
- <i>falsifications et usages de chèques volés</i>	814	565	-30,59%
- <i>falsifications et usages de cartes de crédit</i>	213	205	-3,76%
- <i>faux en écriture (publique, authentique et autres)</i>	77	50	-35,06%
- <i>contrefaçons et fraudes (sauf fiscales)</i>	5	14	180,00%
* Délinquance économique et financière	223	200	-10,31%
<i>dont - travail clandestin</i>	133	124	-6,77%
- <i>emploi d'étranger sans titre de travail</i>	6	4	-33,33%
* Infractions à la législation sur les chèques sauf chèques volés	108	92	-14,81%
CRIMES ET DÉLITS CONTRE LES PERSONNES	3 904	3 729	-4,48%
* Homicides	20	21	5,00%
<i>dont - tentatives d'homicides</i>	7	13	85,71%
* Coups et blessures volontaires	1 506	1 588	5,44%
<i>dont - coups et blessures volontaires non suivis de mort</i>	1 505	1 588	5,51%
* Autres atteintes contre les personnes	1 178	1 021	-13,33%
<i>dont - menaces et chantages</i>	700	592	-15,43%
- <i>atteintes à la dignité et la personnalité</i>	365	318	-12,88%
* Atteintes aux moeurs	474	410	-13,50%
<i>dont - viols</i>	103	96	-6,80%
- <i>sur mineur(e)s</i>	53	56	5,66%
- <i>agressions sexuelles y compris harcèlements</i>	202	140	-30,69%
- <i>sur mineur(e)s</i>	132	87	-34,09%
<i>dont - autres atteintes sexuelles</i>	164	173	5,49%
* Infractions contre la famille et l'enfant	726	689	-5,10%
<i>dont - violences, mauvais traitements, abandons</i>	233	227	-2,58%
AUTRES INFRACTIONS (dont Stupéfiants)	8 798	9 182	4,36%
* Infractions à la législation sur les stupéfiants	1 438	1 713	19,12%
<i>dont - trafic ou revente sans usage</i>	33	25	-24,24%
- <i>usage - revente</i>	134	202	50,75%
- <i>consommation</i>	1 172	1 360	16,04%
* Délits à la police des étrangers	220	195	-11,36%
<i>dont - infractions aux conditions d'entrée et de séjour</i>	187	182	-2,67%
- <i>aide à l'entrée, à la circulation et au séjour</i>	17	7	-58,82%
* Destructions, dégradations	5 169	5 295	2,44%
<i>dont - attentats par explosifs</i>	1	0	-100,00%
- <i>incendies volontaires</i>	403	380	-5,71%
- <i>autres destructions et dégradations de biens publics</i>	458	474	3,49%
- <i>destructions et dégradations de véhicules privés</i>	2 302	2 446	6,26%
- <i>autres destructions et dégradations de biens privés</i>	2 005	1 995	-0,50%
* Délits divers	1 971	1 979	0,41%
<i>dont - faux documents (identité, circulation et autres)</i>	97	70	-27,84%
- <i>outrages à dépositaires de l'autorité</i>	282	282	0,00%
- <i>violences à dépositaires de l'autorité</i>	211	227	7,58%
- <i>port ou détention d'armes prohibées</i>	300	309	3,00%
- <i>pêche, chasse et atteintes à l'environnement</i>	92	65	-29,35%
- <i>autres délits divers non spécifiés</i>	923	980	6,18%

DÉPARTEMENT DU CANTAL (15)

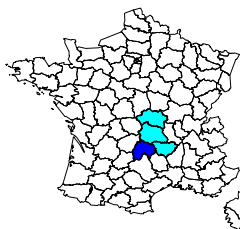

Année 2006	
Population du département (insee au 01 01 2005) :	151 000
Part du département dans la population nationale :	0,25%
Part du département dans la population de la région :	11,34%
Part du département dans la criminalité nationale :	0,09%
Part du département dans la criminalité de la région :	7,32%
Taux de criminalité pour 1000 habitants :	23,37
Rang national - taux de criminalité (sur 96) :	95

Total des personnes mises en cause :	1 398
Total des personnes mineures mises en cause :	230
Part des mineur(e)s dans le total des mis(es) en cause :	16,45%

Évolution de la criminalité constatée

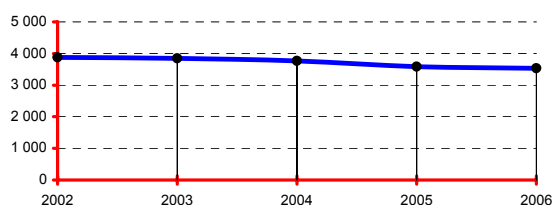

RÉGION : AUVERGNE

Année 2006	
Population de la région (insee au 01 01 2005):	1 331 000
Part de la région dans la population nationale :	2,18%
Total des infractions constatées sur la région :	48 220
Part de la région dans la criminalité nationale :	1,29%
Taux de criminalité pour 1000 habitants :	36,23
Rang national - taux de criminalité (sur 22) :	21

Total des personnes mises en cause :	17 318
Total des personnes mineures mises en cause :	3 289
Part des mineur(e)s dans le total des mis(es) en cause :	18,99%

Départements de la région, année 2006

Infractions constatées :	parts	variations
03 Allier	25,64%	-1,69%
15 Cantal	7,32%	-1,64%
43 Haute-Loire	13,92%	8,69%
63 Puy-de-Dôme	53,11%	-2,03%

Parts :

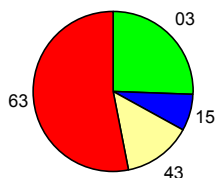

DONNÉES NATIONALES

Année 2006	
Population (métropole - insee au 01 01 2006) :	61 044 684
Total des infractions (métropole) :	3 725 588
Variation :	-1,33%
Taux pour 1000 habitants :	61,03
Total des personnes mises en cause :	1 100 398
Total des personnes mineures mises en cause :	201 662
Part des mineur(e)s dans le total des mis(es) en cause :	18,33%

Données départementales (services de police et unités de gendarmerie)	Année		
	2005	2006	variation
TOTAL DES INFRACTIONS	3 588	3 529	-1,64%
<i>Délinquance de voie publique</i>	1 266	1 061	-16,19%
<i>Infractions révélées par l'action des services</i>	355	427	20,28%
<i>Atteintes volontaires à l'intégrité physique</i>	333	333	0,00%
<i>Atteintes aux biens</i>	2 058	1 823	-11,42%
VOLS (y compris recels)	1 625	1 523	-6,28%
* Vols à main armée	0	1	-
* Autres vols avec violences	29	33	13,79%
* Cambriolages	313	274	-12,46%
<i>dont - résidences principales</i>	46	34	-26,09%
- <i>résidences secondaires</i>	52	42	-19,23%
- <i>locaux industriels, commerciaux ou financiers</i>	94	123	30,85%
* Vols avec entrée par ruse	8	3	-62,50%
* Vols d'automobiles et de véhicules de transport avec fret	109	72	-33,94%
* Vols de véhicules motorisés à deux roues	53	42	-20,75%
* Vols à la roulotte	162	167	3,09%
* Vols d'accessoires sur véhicules immatriculés	96	91	-5,21%
* Autres vols simples	791	764	-3,41%
<i>dont - vols au préjudice des particuliers</i>	552	498	-9,78%
<i>dont - vols à la tire</i>	28	29	3,57%
<i>dont - vols au préjudice d'établissements publics ou privés</i>	115	145	26,09%
<i>dont - vols à l'étalage</i>	74	71	-4,05%
* Recels	64	76	18,75%
ESCROQUERIES ET INFRACTIONS ÉCONOMIQUES ET FINANCIÈRES	650	736	13,23%
* Escroqueries, faux et contrefaçons	529	628	18,71%
<i>dont - escroqueries et abus de confiance</i>	148	255	72,30%
- <i>falsifications et usages de chèques volés</i>	326	306	-6,13%
- <i>falsifications et usages de cartes de crédit</i>	33	39	18,18%
- <i>faux en écriture (publique, authentique et autres)</i>	16	22	37,50%
- <i>contrefaçons et fraudes (sauf fiscales)</i>	6	4	-33,33%
* Délinquance économique et financière	56	44	-21,43%
<i>dont - travail clandestin</i>	27	16	-40,74%
- <i>emploi d'étranger sans titre de travail</i>	2	1	-50,00%
* Infractions à la législation sur les chèques sauf chèques volés	65	64	-1,54%
CRIMES ET DÉLITS CONTRE LES PERSONNES	430	398	-7,44%
* Homicides	2	1	-50,00%
<i>dont - tentatives d'homicides</i>	0	1	-
* Coups et blessures volontaires	174	166	-4,60%
<i>dont - coups et blessures volontaires non suivis de mort</i>	174	166	-4,60%
* Autres atteintes contre les personnes	132	128	-3,03%
<i>dont - menaces et chantages</i>	62	56	-9,68%
- <i>atteintes à la dignité et la personnalité</i>	54	61	12,96%
* Atteintes aux moeurs	55	56	1,82%
<i>dont - viols</i>	14	23	64,29%
<i>dont - sur mineur(e)s</i>	9	17	88,89%
<i>dont - agressions sexuelles y compris harcèlements</i>	20	17	-15,00%
<i>dont - sur mineur(e)s</i>	12	13	8,33%
<i>dont - autres atteintes sexuelles</i>	21	16	-23,81%
* Infractions contre la famille et l'enfant	67	47	-29,85%
<i>dont - violences, mauvais traitements, abandons</i>	12	12	0,00%
AUTRES INFRACTIONS (dont Stupéfiants)	883	872	-1,25%
* Infractions à la législation sur les stupéfiants	199	258	29,65%
<i>dont - trafic ou revente sans usage</i>	1	0	-100,00%
- <i>usage - revente</i>	65	46	-29,23%
- <i>consommation</i>	95	194	104,21%
* Délits à la police des étrangers	14	30	114,29%
<i>dont - infractions aux conditions d'entrée et de séjour</i>	10	26	160,00%
- <i>aide à l'entrée, à la circulation et au séjour</i>	2	1	-50,00%
* Destructions, dégradations	497	376	-24,35%
<i>dont - attentats par explosifs</i>	0	0	-
- <i>incendies volontaires</i>	19	23	21,05%
- <i>autres destructions et dégradations de biens publics</i>	84	109	29,76%
- <i>destructions et dégradations de véhicules privés</i>	288	149	-48,26%
- <i>autres destructions et dégradations de biens privés</i>	106	95	-10,38%
* Délits divers	173	208	20,23%
<i>dont - faux documents (identité, circulation et autres)</i>	13	7	-46,15%
- <i>outrages à dépositaires de l'autorité</i>	40	37	-7,50%
- <i>violences à dépositaires de l'autorité</i>	20	24	20,00%
- <i>port ou détention d'armes prohibées</i>	16	21	31,25%
- <i>pêche, chasse et atteintes à l'environnement</i>	13	14	7,69%
- <i>autres délits divers non spécifiés</i>	59	95	61,02%

DÉPARTEMENT DE LA CHARENTE (16)

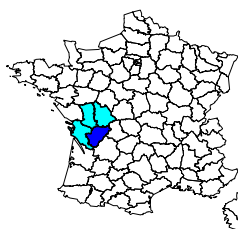

	Année 2006
Population du département (insee au 01 01 2005) :	344 000
Part du département dans la population nationale :	0,56%
Part du département dans la population de la région :	20,18%
Part du département dans la criminalité nationale :	0,34%
Part du département dans la criminalité de la région :	16,87%
Taux de criminalité pour 1000 habitants :	36,92
Rang national - taux de criminalité (sur 96) :	75

Total des personnes mises en cause :	4 208
Total des personnes mineures mises en cause :	802
Part des mineur(e)s dans le total des mis(es) en cause :	19,06%

Évolution de la criminalité constatée

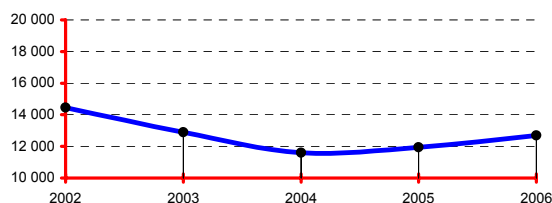

RÉGION : POITOU-CHARENTES

	Année 2006
Population de la région (insee au 01 01 2005) :	1 705 000
Part de la région dans la population nationale :	2,79%
Total des infractions constatées sur la région :	75 284
Part de la région dans la criminalité nationale :	2,02%
Taux de criminalité pour 1000 habitants :	44,15
Rang national - taux de criminalité (sur 22) :	16

Total des personnes mises en cause :	22 204
Total des personnes mineures mises en cause :	3 806
Part des mineur(e)s dans le total des mis(es) en cause :	17,14%

Départements de la région, année 2006

Infractions constatées :	parts	variations
16 Charente	16,87%	6,40%
17 Charente-Maritime	43,81%	-5,34%
79 Deux-Sèvres	14,60%	3,86%
86 Vienne	24,72%	-2,85%

Parts :

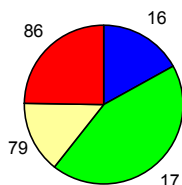

DONNÉES NATIONALES

	Année 2006
Population (métropole - insee au 01 01 2006) :	61 044 684
Total des infractions (métropole) :	3 725 588
Variation :	-1,33%
Taux pour 1000 habitants :	61,03
Total des personnes mises en cause :	1 100 398
Total des personnes mineures mises en cause :	201 662
Part des mineur(e)s dans le total des mis(es) en cause :	18,33%

Données départementales (services de police et unités de gendarmerie)	Année		
	2005	2006	variation
TOTAL DES INFRACTIONS	11 938	12 702	6,40%
<i>Délinquance de voie publique</i>	5 564	5 800	4,24%
<i>Infractions révélées par l'action des services</i>	618	813	31,55%
<i>Atteintes volontaires à l'intégrité physique</i>	1 122	1 168	4,10%
<i>Atteintes aux biens</i>	8 382	8 853	5,62%
VOLS (y compris recels)	7 034	7 388	5,03%
* Vols à main armée	8	1	-87,50%
* Autres vols avec violences	195	193	-1,03%
* Cambriolages	1 463	1 452	-0,75%
<i>dont - résidences principales</i>	594	577	-2,86%
- <i>résidences secondaires</i>	79	69	-12,66%
- <i>locaux industriels, commerciaux ou financiers</i>	417	419	0,48%
* Vols avec entrée par ruse	31	29	-6,45%
* Vols d'automobiles et de véhicules de transport avec fret	501	448	-10,58%
* Vols de véhicules motorisés à deux roues	413	436	5,57%
* Vols à la roulotte	889	1 013	13,95%
* Vols d'accessoires sur véhicules immatriculés	574	710	23,69%
* Autres vols simples	2 805	2 986	6,45%
<i>dont - vols au préjudice des particuliers</i>	2 040	2 188	7,25%
- <i>vols à la tire</i>	153	117	-23,53%
<i>dont - vols au préjudice d'établissements publics ou privés</i>	351	432	23,08%
- <i>vols à l'étalage</i>	252	202	-19,84%
* Recels	155	120	-22,58%
ESCROQUERIES ET INFRACTIONS ÉCONOMIQUES ET FINANCIÈRES	1 242	1 221	-1,69%
* Escroqueries, faux et contrefaçons	1 139	1 104	-3,07%
<i>dont - escroqueries et abus de confiance</i>	498	633	27,11%
- <i>falsifications et usages de chèques volés</i>	473	301	-36,36%
- <i>falsifications et usages de cartes de crédit</i>	110	107	-2,73%
- <i>faux en écriture (publique, authentique et autres)</i>	35	38	8,57%
- <i>contrefaçons et fraudes (sauf fiscales)</i>	4	2	-50,00%
* Délinquance économique et financière	61	62	1,64%
<i>dont - travail clandestin</i>	22	30	36,36%
- <i>emploi d'étranger sans titre de travail</i>	2	1	-50,00%
* Infractions à la législation sur les chèques sauf chèques volés	42	55	30,95%
CRIMES ET DÉLITS CONTRE LES PERSONNES	1 251	1 306	4,40%
* Homicides	11	13	18,18%
<i>dont - tentatives d'homicides</i>	7	5	-28,57%
* Coups et blessures volontaires	507	541	6,71%
<i>dont - coups et blessures volontaires non suivis de mort</i>	507	540	6,51%
* Autres atteintes contre les personnes	305	299	-1,97%
<i>dont - menaces et chantages</i>	193	180	-6,74%
- <i>atteintes à la dignité et la personnalité</i>	78	78	0,00%
* Atteintes aux moeurs	186	216	16,13%
<i>dont - viols</i>	43	55	27,91%
- <i>sur mineur(e)s</i>	24	26	8,33%
<i>dont - agressions sexuelles y compris harcèlements</i>	60	75	25,00%
- <i>sur mineur(e)s</i>	42	47	11,90%
<i>dont - autres atteintes sexuelles</i>	83	85	2,41%
* Infractions contre la famille et l'enfant	242	237	-2,07%
<i>dont - violences, mauvais traitements, abandons</i>	49	61	24,49%
AUTRES INFRACTIONS (dont Stupéfiants)	2 411	2 787	15,60%
* Infractions à la législation sur les stupéfiants	287	533	85,71%
<i>dont - trafic ou revente sans usage</i>	30	28	-6,67%
- <i>usage - revente</i>	28	122	335,71%
- <i>consommation</i>	205	318	55,12%
* Délits à la police des étrangers	41	27	-34,15%
<i>dont - infractions aux conditions d'entrée et de séjour</i>	27	19	-29,63%
- <i>aide à l'entrée, à la circulation et au séjour</i>	4	1	-75,00%
* Destructions, dégradations	1 503	1 585	5,46%
<i>dont - attentats par explosifs</i>	0	0	-
- <i>incendies volontaires</i>	120	144	20,00%
- <i>autres destructions et dégradations de biens publics</i>	228	259	13,60%
- <i>destructions et dégradations de véhicules privés</i>	826	834	0,97%
- <i>autres destructions et dégradations de biens privés</i>	329	348	5,78%
* Délits divers	580	642	10,69%
<i>dont - faux documents (identité, circulation et autres)</i>	14	16	14,29%
- <i>outrages à dépositaires de l'autorité</i>	65	84	29,23%
- <i>violences à dépositaires de l'autorité</i>	51	46	-9,80%
- <i>port ou détention d'armes prohibées</i>	83	75	-9,64%
- <i>pêche, chasse et atteintes à l'environnement</i>	11	15	36,36%
- <i>autres délits divers non spécifiés</i>	340	391	15,00%

DÉPARTEMENT DE LA CHARENTE-MARITIME (17)

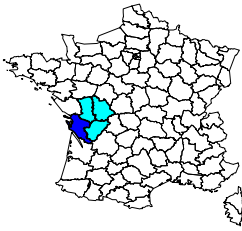

	Année 2006
Population du département (insee au 01 01 2005) :	593 000
Part du département dans la population nationale :	0,97%
Part du département dans la population de la région :	34,78%
Part du département dans la criminalité nationale :	0,89%
Part du département dans la criminalité de la région :	43,81%
Taux de criminalité pour 1000 habitants :	55,61
Rang national - taux de criminalité (sur 96) :	32

Total des personnes mises en cause :	8 528
Total des personnes mineures mises en cause :	1 332
Part des mineur(e)s dans le total des mis(es) en cause :	15,62%

Évolution de la criminalité constatée

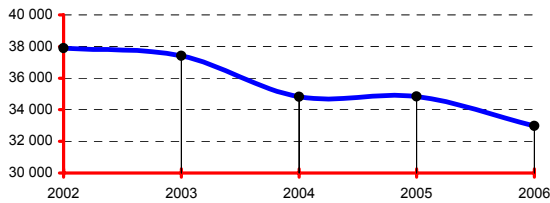

RÉGION : POITOU-CHARENTES

	Année 2006
Population de la région (insee au 01 01 2005) :	1 705 000
Part de la région dans la population nationale :	2,79%
Total des infractions constatées sur la région :	75 284
Part de la région dans la criminalité nationale :	2,02%
Taux de criminalité pour 1000 habitants :	44,15
Rang national - taux de criminalité (sur 22) :	16

Total des personnes mises en cause :	22 204
Total des personnes mineures mises en cause :	3 806
Part des mineur(e)s dans le total des mis(es) en cause :	17,14%

Départements de la région, année 2006

Infractions constatées :	parts	variations
16 Charente	16,87%	6,40%
17 Charente-Maritime	43,81%	-5,34%
79 Deux-Sèvres	14,60%	3,86%
86 Vienne	24,72%	-2,85%

Parts :

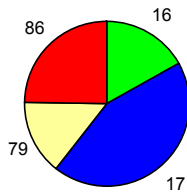

DONNÉES NATIONALES

	Année 2006
Population (métropole - insee au 01 01 2006) :	61 044 684
Total des infractions (métropole) :	3 725 588
Variation :	-1,33%
Taux pour 1000 habitants :	61,03
Total des personnes mises en cause :	1 100 398
Total des personnes mineures mises en cause :	201 662
Part des mineur(e)s dans le total des mis(es) en cause :	18,33%

Données départementales (services de police et unités de gendarmerie)	Année		
	2005	2006	variation
TOTAL DES INFRACTIONS	34 839	32 979	-5,34%
<i>Délinquance de voie publique</i>	17 380	15 473	-10,97%
<i>Infractions révélées par l'action des services</i>	1 634	1 863	14,01%
<i>Atteintes volontaires à l'intégrité physique</i>	2 498	2 535	1,48%
<i>Atteintes aux biens</i>	25 771	23 507	-8,79%
VOLS (y compris recels)	21 314	19 256	-9,66%
* Vols à main armée	32	16	-50,00%
* Autres vols avec violences	371	329	-11,32%
* Cambriolages	3 621	3 502	-3,29%
<i>dont - résidences principales</i>	1 240	1 219	-1,69%
- <i>résidences secondaires</i>	355	320	-9,86%
- <i>locaux industriels, commerciaux ou financiers</i>	1 026	1 134	10,53%
* Vols avec entrée par ruse	89	104	16,85%
* Vols d'automobiles et de véhicules de transport avec fret	1 936	1 500	-22,52%
* Vols de véhicules motorisés à deux roues	1 089	890	-18,27%
* Vols à la roulotte	3 741	2 982	-20,29%
* Vols d'accessoires sur véhicules immatriculés	1 810	1 650	-8,84%
* Autres vols simples	8 394	8 013	-4,54%
<i>dont - vols au préjudice des particuliers</i>	6 644	6 296	-5,24%
- <i>vols à la tire</i>	375	389	3,73%
- <i>vols au préjudice d'établissements publics ou privés</i>	948	861	-9,18%
- <i>vols à l'étalage</i>	479	450	-6,05%
* Recels	231	270	16,88%
ESCROQUERIES ET INFRACTIONS ÉCONOMIQUES ET FINANCIÈRES	3 271	3 463	5,87%
* Escroqueries, faux et contrefaçons	2 978	3 004	0,87%
<i>dont - escroqueries et abus de confiance</i>	1 169	1 433	22,58%
- <i>falsifications et usages de chèques volés</i>	1 439	1 147	-20,29%
- <i>falsifications et usages de cartes de crédit</i>	275	314	14,18%
- <i>faux en écriture (publique, authentique et autres)</i>	76	83	9,21%
- <i>contrefaçons et fraudes (sauf fiscales)</i>	6	12	100,00%
* Délinquance économique et financière	121	155	28,10%
<i>dont - travail clandestin</i>	44	58	31,82%
- <i>emploi d'étranger sans titre de travail</i>	2	6	200,00%
* Infractions à la législation sur les chèques sauf chèques volés	172	304	76,74%
CRIMES ET DÉLITS CONTRE LES PERSONNES	2 862	2 937	2,62%
* Homicides	20	12	-40,00%
<i>dont - tentatives d'homicides</i>	14	2	-85,71%
* Coups et blessures volontaires	1 147	1 308	14,04%
<i>dont - coups et blessures volontaires non suivis de mort</i>	1 146	1 304	13,79%
* Autres atteintes contre les personnes	757	737	-2,64%
<i>dont - menaces et chantages</i>	473	433	-8,46%
- <i>atteintes à la dignité et la personnalité</i>	155	183	18,06%
* Atteintes aux moeurs	367	416	13,35%
<i>dont - viols</i>	100	113	13,00%
- <i>sur mineur(e)s</i>	62	71	14,52%
- <i>agressions sexuelles y compris harcèlements</i>	130	135	3,85%
- <i>sur mineur(e)s</i>	92	95	3,26%
- <i>autres atteintes sexuelles</i>	135	167	23,70%
* Infractions contre la famille et l'enfant	571	464	-18,74%
<i>dont - violences, mauvais traitements, abandons</i>	38	43	13,16%
AUTRES INFRACTIONS (dont Stupéfiants)	7 392	7 323	-0,93%
* Infractions à la législation sur les stupéfiants	1 009	1 172	16,15%
<i>dont - trafic ou revente sans usage</i>	28	40	42,86%
- <i>usage - revente</i>	166	260	56,63%
- <i>consommation</i>	741	760	2,56%
* Délits à la police des étrangers	85	90	5,88%
<i>dont - infractions aux conditions d'entrée et de séjour</i>	74	80	8,11%
- <i>aide à l'entrée, à la circulation et au séjour</i>	5	4	-20,00%
* Destructions, dégradations	4 688	4 521	-3,56%
<i>dont - attentats par explosifs</i>	1	1	0,00%
- <i>incendies volontaires</i>	250	275	10,00%
- <i>autres destructions et dégradations de biens publics</i>	486	516	6,17%
- <i>destructions et dégradations de véhicules privés</i>	2 603	2 333	-10,37%
- <i>autres destructions et dégradations de biens privés</i>	1 348	1 396	3,56%
* Délits divers	1 610	1 540	-4,35%
<i>dont - faux documents (identité, circulation et autres)</i>	58	56	-3,45%
- <i>outrages à dépositaires de l'autorité</i>	215	183	-14,88%
- <i>violences à dépositaires de l'autorité</i>	173	128	-26,01%
- <i>port ou détention d'armes prohibées</i>	178	182	2,25%
- <i>pêche, chasse et atteintes à l'environnement</i>	155	109	-29,68%
- <i>autres délits divers non spécifiés</i>	782	828	5,88%

DÉPARTEMENT DU CHER (18)

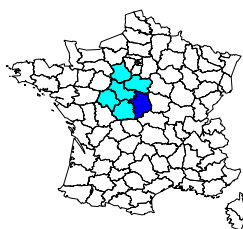

	Année 2006
Population du département (insee au 01 01 2005) :	315 000
Part du département dans la population nationale :	0,52%
Part du département dans la population de la région :	12,62%
Part du département dans la criminalité nationale :	0,34%
Part du département dans la criminalité de la région :	10,63%
Taux de criminalité pour 1000 habitants :	40,13
Rang national - taux de criminalité (sur 96) :	67

Total des personnes mises en cause :	4 082
Total des personnes mineures mises en cause :	734
Part des mineur(e)s dans le total des mis(es) en cause :	17,98%

Évolution de la criminalité constatée

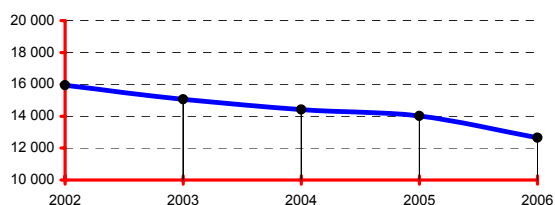

RÉGION : CENTRE

	Année 2006
Population de la région (insee au 01 01 2005):	2 496 000
Part de la région dans la population nationale :	4,09%
Total des infractions constatées sur la région :	118 954
Part de la région dans la criminalité nationale :	3,19%
Taux de criminalité pour 1000 habitants :	47,66
Rang national - taux de criminalité (sur 22) :	13

Total des personnes mises en cause :	33 645
Total des personnes mineures mises en cause :	6 520
Part des mineur(e)s dans le total des mis(es) en cause :	19,38%

Départements de la région, année 2006

Infractions constatées :	parts	variations
18 Cher	10,63%	-9,85%
28 Eure-et-Loir	16,80%	4,49%
36 Indre	7,05%	4,78%
37 Indre-et-Loire	23,35%	-1,30%
41 Loir-et-Cher	11,05%	1,23%
45 Loiret	31,13%	1,14%

Parts :

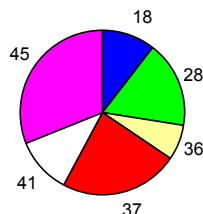

DONNÉES NATIONALES

	Année 2006
Population (métropole - insee au 01 01 2006) :	61 044 684
Total des infractions (métropole) :	3 725 588
Variation :	-1,33%
Taux pour 1000 habitants :	61,03
Total des personnes mises en cause :	1 100 398
Total des personnes mineures mises en cause :	201 662
Part des mineur(e)s dans le total des mis(es) en cause :	18,33%

Données départementales (services de police et unités de gendarmerie)	Année		
	2005	2006	variation
TOTAL DES INFRACTIONS	14 024	12 642	-9,85%
<i>Délinquance de voie publique</i>	6 717	6 163	-8,25%
<i>Infractions révélées par l'action des services</i>	1 159	990	-14,58%
<i>Atteintes volontaires à l'intégrité physique</i>	1 285	1 117	-13,07%
<i>Atteintes aux biens</i>	9 658	8 897	-7,88%
VOLS (y compris recels)	7 784	7 413	-4,77%
* Vols à main armée	20	10	-50,00%
* Autres vols avec violences	188	141	-25,00%
* Cambriolages	1 991	1 813	-8,94%
<i>dont - résidences principales</i>	520	479	-7,88%
- <i>résidences secondaires</i>	191	176	-7,85%
- <i>locaux industriels, commerciaux ou financiers</i>	586	628	7,17%
* Vols avec entrée par ruse	30	29	-3,33%
* Vols d'automobiles et de véhicules de transport avec fret	513	579	12,87%
* Vols de véhicules motorisés à deux roues	323	349	8,05%
* Vols à la roulotte	927	835	-9,92%
* Vols d'accessoires sur véhicules immatriculés	810	848	4,69%
* Autres vols simples	2 867	2 711	-5,44%
<i>dont - vols au préjudice des particuliers</i>	1 999	1 870	-6,45%
- <i>vols à la tire</i>	164	177	7,93%
<i>dont - vols au préjudice d'établissements publics ou privés</i>	370	406	9,73%
- <i>vols à l'étalage</i>	338	295	-12,72%
* Recels	115	98	-14,78%
ESCROQUERIES ET INFRACTIONS ÉCONOMIQUES ET FINANCIÈRES	1 113	944	-15,18%
* Escroqueries, faux et contrefaçons	975	870	-10,77%
<i>dont - escroqueries et abus de confiance</i>	549	494	-10,02%
- <i>falsifications et usages de chèques volés</i>	257	218	-15,18%
- <i>falsifications et usages de cartes de crédit</i>	120	117	-2,50%
- <i>faux en écriture (publique, authentique et autres)</i>	40	29	-27,50%
- <i>contrefaçons et fraudes (sauf fiscales)</i>	1	4	300,00%
* Délinquance économique et financière	67	48	-28,36%
<i>dont - travail clandestin</i>	20	23	15,00%
- <i>emploi d'étranger sans titre de travail</i>	5	5	0,00%
* Infractions à la législation sur les chèques sauf chèques volés	71	26	-63,38%
CRIMES ET DÉLITS CONTRE LES PERSONNES	1 409	1 238	-12,14%
* Homicides	10	2	-80,00%
<i>dont - tentatives d'homicides</i>	5	0	-100,00%
* Coups et blessures volontaires	561	549	-2,14%
<i>dont - coups et blessures volontaires non suivis de mort</i>	561	548	-2,32%
* Autres atteintes contre les personnes	504	387	-23,21%
<i>dont - menaces et chantages</i>	308	248	-19,48%
- <i>atteintes à la dignité et la personnalité</i>	170	89	-47,65%
* Atteintes aux moeurs	132	118	-10,61%
<i>dont - viols</i>	34	23	-32,35%
- <i>sur mineur(e)s</i>	15	12	-20,00%
- <i>agressions sexuelles y compris harcèlements</i>	56	50	-10,71%
- <i>sur mineur(e)s</i>	34	40	17,65%
- <i>autres atteintes sexuelles</i>	41	45	9,76%
* Infractions contre la famille et l'enfant	202	182	-9,90%
<i>dont - violences, mauvais traitements, abandons</i>	36	34	-5,56%
AUTRES INFRACTIONS (dont Stupéfiants)	3 718	3 047	-18,05%
* Infractions à la législation sur les stupéfiants	763	633	-17,04%
<i>dont - trafic ou revente sans usage</i>	15	30	100,00%
- <i>usage - revente</i>	59	61	3,39%
- <i>consommation</i>	591	476	-19,46%
* Délits à la police des étrangers	59	70	18,64%
<i>dont - infractions aux conditions d'entrée et de séjour</i>	34	43	26,47%
- <i>aide à l'entrée, à la circulation et au séjour</i>	1	6	500,00%
* Destructions, dégradations	1 989	1 582	-20,46%
<i>dont - attentats par explosifs</i>	0	0	-
- <i>incendies volontaires</i>	191	166	-13,09%
- <i>autres destructions et dégradations de biens publics</i>	281	187	-33,45%
- <i>destructions et dégradations de véhicules privés</i>	915	710	-22,40%
- <i>autres destructions et dégradations de biens privés</i>	602	519	-13,79%
* Délits divers	907	762	-15,99%
<i>dont - faux documents (identité, circulation et autres)</i>	23	28	21,74%
- <i>outrages à dépositaires de l'autorité</i>	97	86	-11,34%
- <i>violences à dépositaires de l'autorité</i>	67	57	-14,93%
- <i>port ou détention d'armes prohibées</i>	161	126	-21,74%
- <i>pêche, chasse et atteintes à l'environnement</i>	2	6	200,00%
- <i>autres délits divers non spécifiés</i>	512	430	-16,02%

DÉPARTEMENT DE LA CORRÈZE (19)

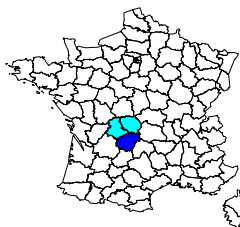

	Année 2006
Population du département (insee au 01 01 2005) :	237 000
Part du département dans la population nationale :	0,39%
Part du département dans la population de la région :	32,73%
Part du département dans la criminalité nationale :	0,21%
Part du département dans la criminalité de la région :	31,93%
Taux de criminalité pour 1000 habitants :	32,78
Rang national - taux de criminalité (sur 96) :	86

Total des personnes mises en cause :	3 243
Total des personnes mineures mises en cause :	452
Part des mineur(e)s dans le total des mis(es) en cause :	13,94%

Évolution de la criminalité constatée

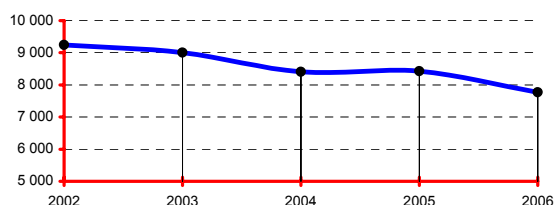

RÉGION : LIMOUSIN

	Année 2006
Population de la région (insee au 01 01 2005):	724 000
Part de la région dans la population nationale :	1,19%
Total des infractions constatées sur la région :	24 329
Part de la région dans la criminalité nationale :	0,65%
Taux de criminalité pour 1000 habitants :	33,60
Rang national - taux de criminalité (sur 22) :	22

Total des personnes mises en cause :	9 055
Total des personnes mineures mises en cause :	1 575
Part des mineur(e)s dans le total des mis(es) en cause :	17,39%

Départements de la région, année 2006

Infractions constatées :	parts	variations
19 Corrèze	31,93%	-7,80%
23 Creuse	10,42%	-9,04%
87 Haute-Vienne	57,65%	-7,22%

Parts :

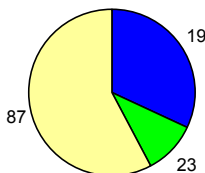

DONNÉES NATIONALES

	Année 2006
Population (métropole - insee au 01 01 2006) :	61 044 684
Total des infractions (métropole) :	3 725 588
Variation :	-1,33%
Taux pour 1000 habitants :	61,03
Total des personnes mises en cause :	1 100 398
Total des personnes mineures mises en cause :	201 662
Part des mineur(e)s dans le total des mis(es) en cause :	18,33%

Données départementales (services de police et unités de gendarmerie)	Année		
	2005	2006	variation
TOTAL DES INFRACTIONS	8 425	7 768	-7,80%
<i>Délinquance de voie publique</i>	2 884	2 671	-7,39%
<i>Infractions révélées par l'action des services</i>	1 088	935	-14,06%
<i>Atteintes volontaires à l'intégrité physique</i>	712	756	6,18%
<i>Atteintes aux biens</i>	4 725	4 403	-6,81%
VOLS (y compris recels)	3 816	3 710	-2,78%
* Vols à main armée	5	2	-60,00%
* Autres vols avec violences	63	67	6,35%
* Cambriolages	637	632	-0,78%
<i>dont - résidences principales</i>	189	164	-13,23%
- <i>résidences secondaires</i>	102	66	-35,29%
- <i>locaux industriels, commerciaux ou financiers</i>	199	295	48,24%
* Vols avec entrée par ruse	32	33	3,13%
* Vols d'automobiles et de véhicules de transport avec fret	202	187	-7,43%
* Vols de véhicules motorisés à deux roues	170	174	2,35%
* Vols à la roulotte	570	591	3,68%
* Vols d'accessoires sur véhicules immatriculés	203	195	-3,94%
* Autres vols simples	1 808	1 698	-6,08%
<i>dont - vols au préjudice des particuliers</i>	1 275	1 174	-7,92%
- <i>vols à la tire</i>	52	58	11,54%
<i>dont - vols au préjudice d'établissements publics ou privés</i>	226	267	18,14%
- <i>vols à l'étalage</i>	192	151	-21,35%
* Recels	126	131	3,97%
ESCROQUERIES ET INFRACTIONS ÉCONOMIQUES ET FINANCIÈRES	1 188	1 018	-14,31%
* Escroqueries, faux et contrefaçons	989	848	-14,26%
<i>dont - escroqueries et abus de confiance</i>	376	395	5,05%
- <i>falsifications et usages de chèques volés</i>	501	339	-32,34%
- <i>falsifications et usages de cartes de crédit</i>	60	44	-26,67%
- <i>faux en écriture (publique, authentique et autres)</i>	43	36	-16,28%
- <i>contrefaçons et fraudes (sauf fiscales)</i>	2	33	1550,00%
* Délinquance économique et financière	109	136	24,77%
<i>dont - travail clandestin</i>	45	62	37,78%
- <i>emploi d'étranger sans titre de travail</i>	4	7	75,00%
* Infractions à la législation sur les chèques sauf chèques volés	90	34	-62,22%
CRIMES ET DÉLITS CONTRE LES PERSONNES	834	920	10,31%
* Homicides	8	3	-62,50%
<i>dont - tentatives d'homicides</i>	3	2	-33,33%
* Coups et blessures volontaires	375	405	8,00%
<i>dont - coups et blessures volontaires non suivis de mort</i>	375	405	8,00%
* Autres atteintes contre les personnes	223	253	13,45%
<i>dont - menaces et chantages</i>	115	138	20,00%
- <i>atteintes à la dignité et la personnalité</i>	59	64	8,47%
* Atteintes aux moeurs	118	124	5,08%
<i>dont - viols</i>	35	33	-5,71%
- <i>sur mineur(e)s</i>	20	17	-15,00%
- <i>agressions sexuelles y compris harcèlements</i>	46	45	-2,17%
- <i>dont - sur mineur(e)s</i>	34	28	-17,65%
- <i>autres atteintes sexuelles</i>	35	46	31,43%
* Infractions contre la famille et l'enfant	110	135	22,73%
<i>dont - violences, mauvais traitements, abandons</i>	12	18	50,00%
AUTRES INFRACTIONS (dont Stupéfiants)	2 587	2 120	-18,05%
* Infractions à la législation sur les stupéfiants	778	570	-26,74%
<i>dont - trafic ou revente sans usage</i>	8	4	-50,00%
- <i>usage - revente</i>	116	132	13,79%
- <i>consommation</i>	466	331	-28,97%
* Délits à la police des étrangers	32	45	40,63%
<i>dont - infractions aux conditions d'entrée et de séjour</i>	23	37	60,87%
- <i>aide à l'entrée, à la circulation et au séjour</i>	3	5	66,67%
* Destructions, dégradations	1 035	824	-20,39%
<i>dont - attentats par explosifs</i>	0	0	-
- <i>incendies volontaires</i>	48	54	12,50%
- <i>autres destructions et dégradations de biens publics</i>	78	80	2,56%
- <i>destructions et dégradations de véhicules privés</i>	613	424	-30,83%
- <i>autres destructions et dégradations de biens privés</i>	296	266	-10,14%
* Délits divers	742	681	-8,22%
<i>dont - faux documents (identité, circulation et autres)</i>	24	20	-16,67%
- <i>outrages à dépositaires de l'autorité</i>	104	93	-10,58%
- <i>violences à dépositaires de l'autorité</i>	51	44	-13,73%
- <i>port ou détention d'armes prohibées</i>	60	73	21,67%
- <i>pêche, chasse et atteintes à l'environnement</i>	11	22	100,00%
- <i>autres délits divers non spécifiés</i>	470	414	-11,91%

DÉPARTEMENT DE LA CORSE-DU-SUD (2a)

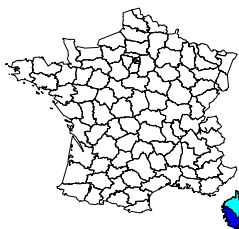

	Année 2006
Population du département (insee au 01 01 2005) :	128 000
Part du département dans la population nationale :	0,21%
Part du département dans la population de la région :	46,21%
Part du département dans la criminalité nationale :	0,19%
Part du département dans la criminalité de la région :	49,65%
Taux de criminalité pour 1000 habitants :	54,95
Rang national - taux de criminalité (sur 96) :	33

Total des personnes mises en cause :	2 694
Total des personnes mineures mises en cause :	270
Part des mineur(e)s dans le total des mis(es) en cause :	10,02%

Évolution de la criminalité constatée

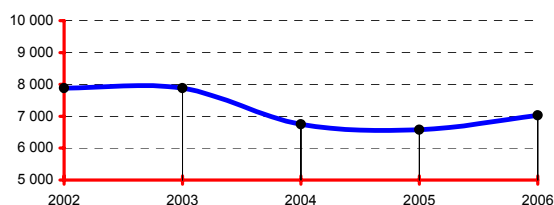

RÉGION : CORSE

	Année 2006
Population de la région (insee au 01 01 2005):	277 000
Part de la région dans la population nationale :	0,45%
Total des infractions constatées sur la région :	14 165
Part de la région dans la criminalité nationale :	0,38%
Taux de criminalité pour 1000 habitants :	51,14
Rang national - taux de criminalité (sur 22) :	11

Total des personnes mises en cause :	5 375
Total des personnes mineures mises en cause :	561
Part des mineur(e)s dans le total des mis(es) en cause :	10,44%

Départements de la région, année 2006

Infractions constatées :	parts	variations
2a Corse-du-Sud	49,65%	7,01%
2b Haute-Corse	50,35%	4,12%

Parts :

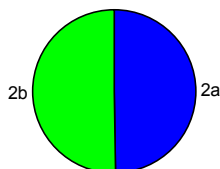

DONNÉES NATIONALES

	Année 2006
Population (métropole - insee au 01 01 2006) :	61 044 684
Total des infractions (métropole) :	3 725 588
Variation :	-1,33%
Taux pour 1000 habitants :	61,03
Total des personnes mises en cause :	1 100 398
Total des personnes mineures mises en cause :	201 662
Part des mineur(e)s dans le total des mis(es) en cause :	18,33%

Données départementales (services de police et unités de gendarmerie)	Année		
	2005	2006	variation
TOTAL DES INFRACTIONS	6 572	7 033	7,01%
<i>Délinquance de voie publique</i>	2 653	2 465	-7,09%
<i>Infractions révélées par l'action des services</i>	935	1 261	34,87%
<i>Atteintes volontaires à l'intégrité physique</i>	610	699	14,59%
<i>Atteintes aux biens</i>	4 059	3 851	-5,12%
VOLS (y compris recels)	3 259	3 004	-7,82%
* Vols à main armée	64	66	3,13%
* Autres vols avec violences	53	59	11,32%
* Cambriolages	490	528	7,76%
<i>dont - résidences principales</i>	124	115	-7,26%
- <i>résidences secondaires</i>	139	173	24,46%
- <i>locaux industriels, commerciaux ou financiers</i>	130	135	3,85%
* Vols avec entrée par ruse	20	5	-75,00%
* Vols d'automobiles et de véhicules de transport avec fret	298	257	-13,76%
* Vols de véhicules motorisés à deux roues	201	233	15,92%
* Vols à la roulotte	565	440	-22,12%
* Vols d'accessoires sur véhicules immatriculés	230	194	-15,65%
* Autres vols simples	1 252	1 135	-9,35%
<i>dont - vols au préjudice des particuliers</i>	1 069	977	-8,61%
<i>dont - vols à la tire</i>	84	60	-28,57%
<i>dont - vols au préjudice d'établissements publics ou privés</i>	107	94	-12,15%
<i>dont - vols à l'étalage</i>	28	20	-28,57%
* Recels	86	87	1,16%
ESCROQUERIES ET INFRACTIONS ÉCONOMIQUES ET FINANCIÈRES	719	941	30,88%
* Escroqueries, faux et contrefaçons	491	592	20,57%
<i>dont - escroqueries et abus de confiance</i>	214	269	25,70%
- <i>falsifications et usages de chèques volés</i>	124	129	4,03%
- <i>falsifications et usages de cartes de crédit</i>	125	157	25,60%
- <i>faux en écriture (publique, authentique et autres)</i>	17	29	70,59%
- <i>contrefaçons et fraudes (sauf fiscales)</i>	7	4	-42,86%
* Délinquance économique et financière	207	331	59,90%
<i>dont - travail clandestin</i>	62	132	112,90%
- <i>emploi d'étranger sans titre de travail</i>	21	30	42,86%
* Infractions à la législation sur les chèques sauf chèques volés	21	18	-14,29%
CRIMES ET DÉLITS CONTRE LES PERSONNES	700	756	8,00%
* Homicides	20	24	20,00%
<i>dont - tentatives d'homicides</i>	8	16	100,00%
* Coups et blessures volontaires	217	238	9,68%
<i>dont - coups et blessures volontaires non suivis de mort</i>	216	238	10,19%
* Autres atteintes contre les personnes	299	345	15,38%
<i>dont - menaces et chantages</i>	182	212	16,48%
- <i>atteintes à la dignité et la personnalité</i>	100	107	7,00%
* Atteintes aux moeurs	47	38	-19,15%
<i>dont - viols</i>	11	6	-45,45%
- <i>sur mineur(e)s</i>	5	2	-60,00%
<i>dont - agressions sexuelles y compris harcèlements</i>	14	15	7,14%
- <i>sur mineur(e)s</i>	13	11	-15,38%
- <i>autres atteintes sexuelles</i>	19	17	-10,53%
* Infractions contre la famille et l'enfant	117	111	-5,13%
<i>dont - violences, mauvais traitements, abandons</i>	15	10	-33,33%
AUTRES INFRACTIONS (dont Stupéfiants)	1 894	2 332	23,13%
* Infractions à la législation sur les stupéfiants	331	374	12,99%
<i>dont - trafic ou revente sans usage</i>	20	11	-45,00%
- <i>usage - revente</i>	45	47	4,44%
- <i>consommation</i>	252	293	16,27%
* Délits à la police des étrangers	206	321	55,83%
<i>dont - infractions aux conditions d'entrée et de séjour</i>	173	265	53,18%
- <i>aide à l'entrée, à la circulation et au séjour</i>	16	40	150,00%
* Destructions, dégradations	886	934	5,42%
<i>dont - attentats par explosifs</i>	98	167	70,41%
- <i>incendies volontaires</i>	113	130	15,04%
- <i>autres destructions et dégradations de biens publics</i>	60	62	3,33%
- <i>destructions et dégradations de véhicules privés</i>	419	388	-7,40%
- <i>autres destructions et dégradations de biens privés</i>	196	187	-4,59%
* Délits divers	471	703	49,26%
<i>dont - faux documents (identité, circulation et autres)</i>	37	52	40,54%
- <i>outrages à dépositaires de l'autorité</i>	65	79	21,54%
- <i>violences à dépositaires de l'autorité</i>	29	60	106,90%
- <i>port ou détention d'armes prohibées</i>	85	81	-4,71%
- <i>pêche, chasse et atteintes à l'environnement</i>	107	170	58,88%
- <i>autres délits divers non spécifiés</i>	125	226	80,80%

DÉPARTEMENT DE LA HAUTE-CORSE (2b)

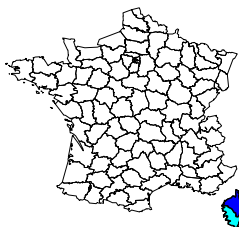

	Année 2006
Population du département (insee au 01 01 2005) :	149 000
Part du département dans la population nationale :	0,24%
Part du département dans la population de la région :	53,79%
Part du département dans la criminalité nationale :	0,19%
Part du département dans la criminalité de la région :	50,35%
Taux de criminalité pour 1000 habitants :	47,87
Rang national - taux de criminalité (sur 96) :	49

Total des personnes mises en cause :	2 681
Total des personnes mineures mises en cause :	291
Part des mineur(e)s dans le total des mis(es) en cause :	10,85%

Évolution de la criminalité constatée

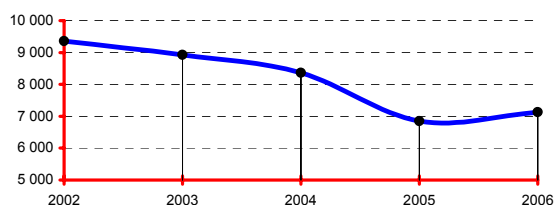

RÉGION : CORSE

	Année 2006
Population de la région (insee au 01 01 2005):	277 000
Part de la région dans la population nationale :	0,45%
Total des infractions constatées sur la région :	14 165
Part de la région dans la criminalité nationale :	0,38%
Taux de criminalité pour 1000 habitants :	51,14
Rang national - taux de criminalité (sur 22) :	11

Total des personnes mises en cause :	5 375
Total des personnes mineures mises en cause :	561
Part des mineur(e)s dans le total des mis(es) en cause :	10,44%

Départements de la région, année 2006

Infractions constatées :	parts	variations
2a Corse-du-Sud	49,65%	7,01%
2b Haute-Corse	50,35%	4,12%

Parts :

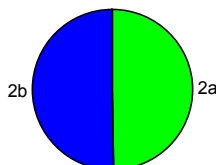

DONNÉES NATIONALES

	Année 2006
Population (métropole - insee au 01 01 2006) :	61 044 684
Total des infractions (métropole) :	3 725 588
Variation :	-1,33%
Taux pour 1000 habitants :	61,03
Total des personnes mises en cause :	1 100 398
Total des personnes mineures mises en cause :	201 662
Part des mineur(e)s dans le total des mis(es) en cause :	18,33%

Données départementales (services de police et unités de gendarmerie)	Année		
	2005	2006	variation
TOTAL DES INFRACTIONS	6 850	7 132	4,12%
<i>Délinquance de voie publique</i>	2 757	2 450	-11,14%
<i>Infractions révélées par l'action des services</i>	817	1 093	33,78%
<i>Atteintes volontaires à l'intégrité physique</i>	697	753	8,03%
<i>Atteintes aux biens</i>	4 241	4 028	-5,02%
VOLS (y compris recels)	3 406	3 245	-4,73%
* Vols à main armée	35	49	40,00%
* Autres vols avec violences	42	50	19,05%
* Cambriolages	512	450	-12,11%
<i>dont - résidences principales</i>	139	148	6,47%
- <i>résidences secondaires</i>	91	100	9,89%
- <i>locaux industriels, commerciaux ou financiers</i>	147	126	-14,29%
* Vols avec entrée par ruse	17	22	29,41%
* Vols d'automobiles et de véhicules de transport avec fret	454	366	-19,38%
* Vols de véhicules motorisés à deux roues	181	174	-3,87%
* Vols à la roulotte	615	522	-15,12%
* Vols d'accessoires sur véhicules immatriculés	178	169	-5,06%
* Autres vols simples	1 313	1 398	6,47%
<i>dont - vols au préjudice des particuliers</i>	1 095	1 163	6,21%
<i>dont - vols à la tire</i>	86	97	12,79%
<i>dont - vols au préjudice d'établissements publics ou privés</i>	112	112	0,00%
<i>dont - vols à l'étalage</i>	40	57	42,50%
* Recels	59	45	-23,73%
ESCROQUERIES ET INFRACTIONS ÉCONOMIQUES ET FINANCIÈRES	692	845	22,11%
* Escroqueries, faux et contrefaçons	567	598	5,47%
<i>dont - escroqueries et abus de confiance</i>	354	346	-2,26%
- <i>falsifications et usages de chèques volés</i>	138	122	-11,59%
- <i>falsifications et usages de cartes de crédit</i>	34	99	191,18%
- <i>faux en écriture (publique, authentique et autres)</i>	25	27	8,00%
- <i>contrefaçons et fraudes (sauf fiscales)</i>	6	0	-100,00%
* Délinquance économique et financière	112	153	36,61%
<i>dont - travail clandestin</i>	39	64	64,10%
- <i>emploi d'étranger sans titre de travail</i>	16	47	193,75%
* Infractions à la législation sur les chèques sauf chèques volés	13	94	623,08%
CRIMES ET DÉLITS CONTRE LES PERSONNES	922	946	2,60%
* Homicides	18	15	-16,67%
<i>dont - tentatives d'homicides</i>	6	13	116,67%
* Coups et blessures volontaires	314	337	7,32%
<i>dont - coups et blessures volontaires non suivis de mort</i>	314	337	7,32%
* Autres atteintes contre les personnes	384	372	-3,13%
<i>dont - menaces et chantages</i>	223	228	2,24%
- <i>atteintes à la dignité et la personnalité</i>	128	119	-7,03%
* Atteintes aux moeurs	43	47	9,30%
<i>dont - viols</i>	15	15	0,00%
<i>dont - sur mineur(e)s</i>	9	8	-11,11%
<i>dont - agressions sexuelles y compris harcèlements</i>	9	11	22,22%
<i>dont - sur mineur(e)s</i>	3	5	66,67%
<i>dont - autres atteintes sexuelles</i>	18	18	0,00%
* Infractions contre la famille et l'enfant	163	175	7,36%
<i>dont - violences, mauvais traitements, abandons</i>	11	16	45,45%
AUTRES INFRACTIONS (dont Stupéfiants)	1 830	2 096	14,54%
* Infractions à la législation sur les stupéfiants	208	299	43,75%
<i>dont - trafic ou revente sans usage</i>	8	19	137,50%
- <i>usage - revente</i>	27	28	3,70%
- <i>consommation</i>	148	227	53,38%
* Délits à la police des étrangers	343	476	38,78%
<i>dont - infractions aux conditions d'entrée et de séjour</i>	306	418	36,60%
- <i>aide à l'entrée, à la circulation et au séjour</i>	11	19	72,73%
* Destructions, dégradations	894	828	-7,38%
<i>dont - attentats par explosifs</i>	94	97	3,19%
- <i>incendies volontaires</i>	137	144	5,11%
- <i>autres destructions et dégradations de biens publics</i>	94	116	23,40%
- <i>destructions et dégradations de véhicules privés</i>	355	265	-25,35%
- <i>autres destructions et dégradations de biens privés</i>	214	206	-3,74%
* Délits divers	385	493	28,05%
<i>dont - faux documents (identité, circulation et autres)</i>	42	53	26,19%
- <i>outrages à dépositaires de l'autorité</i>	65	66	1,54%
- <i>violences à dépositaires de l'autorité</i>	22	29	31,82%
- <i>port ou détention d'armes prohibées</i>	89	81	-8,99%
- <i>pêche, chasse et atteintes à l'environnement</i>	24	67	179,17%
- <i>autres délits divers non spécifiés</i>	128	175	36,72%

DÉPARTEMENT DE LA CÔTE-D'OR (21)

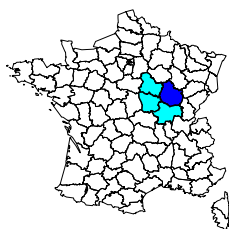

	Année 2006
Population du département (insee au 01 01 2005) :	513 000
Part du département dans la population nationale :	0,84%
Part du département dans la population de la région :	31,63%
Part du département dans la criminalité nationale :	0,67%
Part du département dans la criminalité de la région :	35,54%
Taux de criminalité pour 1000 habitants :	48,72
Rang national - taux de criminalité (sur 96) :	44

Total des personnes mises en cause :	7 434
Total des personnes mineures mises en cause :	1 421
Part des mineur(e)s dans le total des mis(es) en cause :	19,11%

Évolution de la criminalité constatée

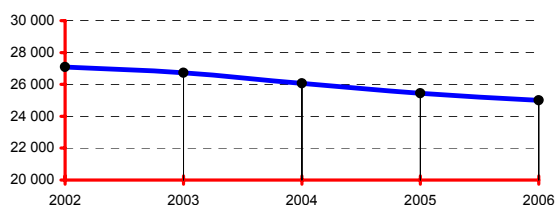

RÉGION : BOURGOGNE

	Année 2006
Population de la région (insee au 01 01 2005) :	1 622 000
Part de la région dans la population nationale :	2,66%
Total des infractions constatées sur la région :	70 319
Part de la région dans la criminalité nationale :	1,89%
Taux de criminalité pour 1000 habitants :	43,35
Rang national - taux de criminalité (sur 22) :	17

Total des personnes mises en cause :	21 874
Total des personnes mineures mises en cause :	4 373
Part des mineur(e)s dans le total des mis(es) en cause :	19,99%

Départements de la région, année 2006

Infractions constatées :	parts	variations
21 Côte-d'Or	35,54%	-1,80%
58 Nièvre	11,83%	-10,74%
71 Saône-et-Loire	29,01%	-5,77%
89 Yonne	23,62%	-1,31%

Parts :

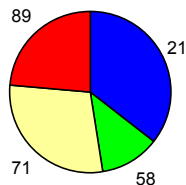

DONNÉES NATIONALES

	Année 2006
Population (métropole - insee au 01 01 2006) :	61 044 684
Total des infractions (métropole) :	3 725 588
Variation :	-1,33%
Taux pour 1000 habitants :	61,03
Total des personnes mises en cause :	1 100 398
Total des personnes mineures mises en cause :	201 662
Part des mineur(e)s dans le total des mis(es) en cause :	18,33%

Données départementales (services de police et unités de gendarmerie)	Année		
	2005	2006	variation
TOTAL DES INFRACTIONS	25 451	24 994	-1,80%
<i>Délinquance de voie publique</i>	11 624	10 863	-6,55%
<i>Infractions révélées par l'action des services</i>	1 481	1 996	34,77%
<i>Atteintes volontaires à l'intégrité physique</i>	2 334	2 398	2,74%
<i>Atteintes aux biens</i>	17 924	16 718	-6,73%
VOLS (y compris recels)	14 452	13 568	-6,12%
* Vols à main armée	29	19	-34,48%
* Autres vols avec violences	376	420	11,70%
* Cambriolages	2 343	2 385	1,79%
<i>dont - résidences principales</i>	885	902	1,92%
- <i>résidences secondaires</i>	80	73	-8,75%
- <i>locaux industriels, commerciaux ou financiers</i>	632	695	9,97%
* Vols avec entrée par ruse	79	78	-1,27%
* Vols d'automobiles et de véhicules de transport avec fret	1 026	885	-13,74%
* Vols de véhicules motorisés à deux roues	634	611	-3,63%
* Vols à la roulotte	2 436	1 933	-20,65%
* Vols d'accessoires sur véhicules immatriculés	839	875	4,29%
* Autres vols simples	6 467	6 079	-6,00%
<i>dont - vols au préjudice des particuliers</i>	5 095	4 611	-9,50%
- <i>vols à la tire</i>	650	686	5,54%
<i>dont - vols au préjudice d'établissements publics ou privés</i>	654	660	0,92%
- <i>vols à l'étalage</i>	498	600	20,48%
* Recels	223	283	26,91%
ESCROQUERIES ET INFRACTIONS ÉCONOMIQUES ET FINANCIÈRES	2 347	2 609	11,16%
* Escroqueries, faux et contrefaçons	2 160	2 359	9,21%
<i>dont - escroqueries et abus de confiance</i>	1 053	1 436	36,37%
- <i>falsifications et usages de chèques volés</i>	762	498	-34,65%
- <i>falsifications et usages de cartes de crédit</i>	268	329	22,76%
- <i>faux en écriture (publique, authentique et autres)</i>	49	73	48,98%
- <i>contrefaçons et fraudes (sauf fiscales)</i>	8	9	12,50%
* Délinquance économique et financière	124	203	63,71%
<i>dont - travail clandestin</i>	39	78	100,00%
- <i>emploi d'étranger sans titre de travail</i>	7	35	400,00%
* Infractions à la législation sur les chèques sauf chèques volés	63	47	-25,40%
CRIMES ET DÉLITS CONTRE LES PERSONNES	2 714	2 815	3,72%
* Homicides	15	14	-6,67%
<i>dont - tentatives d'homicides</i>	9	9	0,00%
* Coups et blessures volontaires	966	993	2,80%
<i>dont - coups et blessures volontaires non suivis de mort</i>	966	991	2,59%
* Autres atteintes contre les personnes	1 009	985	-2,38%
<i>dont - menaces et chantages</i>	558	523	-6,27%
- <i>atteintes à la dignité et la personnalité</i>	386	393	1,81%
* Atteintes aux moeurs	352	337	-4,26%
<i>dont - viols</i>	95	106	11,58%
- <i>sur mineur(e)s</i>	60	59	-1,67%
- <i>agressions sexuelles y compris harcèlements</i>	111	113	1,80%
- <i>sur mineur(e)s</i>	78	81	3,85%
<i>dont - autres atteintes sexuelles</i>	144	116	-19,44%
* Infractions contre la famille et l'enfant	372	486	30,65%
<i>dont - violences, mauvais traitements, abandons</i>	38	96	152,63%
AUTRES INFRACTIONS (dont Stupéfiants)	5 938	6 002	1,08%
* Infractions à la législation sur les stupéfiants	774	1 044	34,88%
<i>dont - trafic ou revente sans usage</i>	26	28	7,69%
- <i>usage - revente</i>	98	210	114,29%
- <i>consommation</i>	562	714	27,05%
* Délits à la police des étrangers	142	255	79,58%
<i>dont - infractions aux conditions d'entrée et de séjour</i>	135	213	57,78%
- <i>aide à l'entrée, à la circulation et au séjour</i>	3	31	933,33%
* Destructions, dégradations	3 695	3 433	-7,09%
<i>dont - attentats par explosifs</i>	0	0	-
- <i>incendies volontaires</i>	387	372	-3,88%
- <i>autres destructions et dégradations de biens publics</i>	406	367	-9,61%
- <i>destructions et dégradations de véhicules privés</i>	1 622	1 492	-8,01%
- <i>autres destructions et dégradations de biens privés</i>	1 280	1 202	-6,09%
* Délits divers	1 327	1 270	-4,30%
<i>dont - faux documents (identité, circulation et autres)</i>	32	38	18,75%
- <i>outrages à dépositaires de l'autorité</i>	162	165	1,85%
- <i>violences à dépositaires de l'autorité</i>	135	107	-20,74%
- <i>port ou détention d'armes prohibées</i>	233	237	1,72%
- <i>pêche, chasse et atteintes à l'environnement</i>	24	12	-50,00%
- <i>autres délits divers non spécifiés</i>	701	674	-3,85%

DÉPARTEMENT DES CÔTES-D'ARMOR (22)

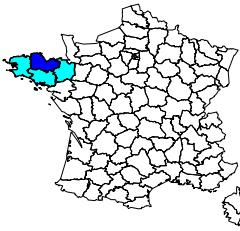

	Année 2006
Population du département (insee au 01 01 2005) :	567 000
Part du département dans la population nationale :	0,93%
Part du département dans la population de la région :	18,51%
Part du département dans la criminalité nationale :	0,55%
Part du département dans la criminalité de la région :	15,98%
Taux de criminalité pour 1000 habitants :	35,96
Rang national - taux de criminalité (sur 96) :	79

Total des personnes mises en cause :	7 085
Total des personnes mineures mises en cause :	1 538
Part des mineur(e)s dans le total des mis(es) en cause :	21,71%

Évolution de la criminalité constatée

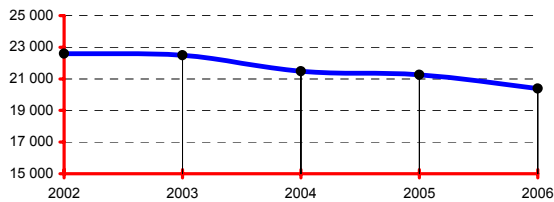

RÉGION : BRETAGNE

	Année 2006
Population de la région (insee au 01 01 2005):	3 063 000
Part de la région dans la population nationale :	5,02%
Total des infractions constatées sur la région :	127 627
Part de la région dans la criminalité nationale :	3,43%
Taux de criminalité pour 1000 habitants :	41,67
Rang national - taux de criminalité (sur 22) :	18

Total des personnes mises en cause :	36 636
Total des personnes mineures mises en cause :	7 438
Part des mineur(e)s dans le total des mis(es) en cause :	20,30%

Départements de la région, année 2006

Infractions constatées :	parts	variations
22 Côtes-d'Armor	15,98%	-4,09%
29 Finistère	28,25%	-3,60%
35 Ille-et-Vilaine	33,70%	-7,43%
56 Morbihan	22,07%	6,48%

Parts :

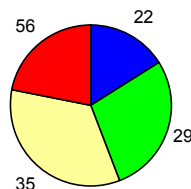

DONNÉES NATIONALES

	Année 2006
Population (métropole - insee au 01 01 2006) :	61 044 684
Total des infractions (métropole) :	3 725 588
Variation :	-1,33%
Taux pour 1000 habitants :	61,03
Total des personnes mises en cause :	1 100 398
Total des personnes mineures mises en cause :	201 662
Part des mineur(e)s dans le total des mis(es) en cause :	18,33%

Données départementales (services de police et unités de gendarmerie)	Année		
	2005	2006	variation
TOTAL DES INFRACTIONS	21 262	20 392	-4,09%
<i>Délinquance de voie publique</i>	9 476	8 755	-7,61%
<i>Infractions révélées par l'action des services</i>	1 521	1 236	-18,74%
<i>Atteintes volontaires à l'intégrité physique</i>	2 105	2 142	1,76%
<i>Atteintes aux biens</i>	14 735	14 005	-4,95%
VOLS (y compris recels)	11 720	11 310	-3,50%
* Vols à main armée	17	8	-52,94%
* Autres vols avec violences	280	263	-6,07%
* Cambriolages	1 912	1 789	-6,43%
<i>dont - résidences principales</i>	748	585	-21,79%
- <i>résidences secondaires</i>	192	181	-5,73%
- <i>locaux industriels, commerciaux ou financiers</i>	559	615	10,02%
* Vols avec entrée par ruse	53	51	-3,77%
* Vols d'automobiles et de véhicules de transport avec fret	620	544	-12,26%
* Vols de véhicules motorisés à deux roues	711	713	0,28%
* Vols à la roulotte	2 028	1 838	-9,37%
* Vols d'accessoires sur véhicules immatriculés	761	702	-7,75%
* Autres vols simples	5 196	5 240	0,85%
<i>dont - vols au préjudice des particuliers</i>	3 955	3 946	-0,23%
<i>dont - vols à la tire</i>	201	228	13,43%
<i>dont - vols au préjudice d'établissements publics ou privés</i>	551	553	0,36%
<i>dont - vols à l'étalage</i>	476	529	11,13%
* Recels	142	162	14,08%
ESCROQUERIES ET INFRACTIONS ÉCONOMIQUES ET FINANCIÈRES	1 867	1 945	4,18%
* Escroqueries, faux et contrefaçons	1 583	1 749	10,49%
<i>dont - escroqueries et abus de confiance</i>	680	857	26,03%
- <i>falsifications et usages de chèques volés</i>	678	653	-3,69%
- <i>falsifications et usages de cartes de crédit</i>	162	174	7,41%
- <i>faux en écriture (publique, authentique et autres)</i>	44	43	-2,27%
- <i>contrefaçons et fraudes (sauf fiscales)</i>	3	9	200,00%
* Délinquance économique et financière	119	124	4,20%
<i>dont - travail clandestin</i>	65	61	-6,15%
- <i>emploi d'étranger sans titre de travail</i>	6	6	0,00%
* Infractions à la législation sur les chèques sauf chèques volés	165	72	-56,36%
CRIMES ET DÉLITS CONTRE LES PERSONNES	2 399	2 536	5,71%
* Homicides	10	10	0,00%
<i>dont - tentatives d'homicides</i>	4	7	75,00%
* Coups et blessures volontaires	1 089	1 079	-0,92%
<i>dont - coups et blessures volontaires non suivis de mort</i>	1 087	1 078	-0,83%
* Autres atteintes contre les personnes	590	794	34,58%
<i>dont - menaces et chantages</i>	345	434	25,80%
- <i>atteintes à la dignité et la personnalité</i>	131	268	104,58%
* Atteintes aux moeurs	309	287	-7,12%
<i>dont - viols</i>	74	78	5,41%
<i>dont - sur mineur(e)s</i>	42	50	19,05%
<i>dont - agressions sexuelles y compris harcèlements</i>	131	95	-27,48%
<i>dont - sur mineur(e)s</i>	114	63	-44,74%
<i>dont - autres atteintes sexuelles</i>	102	113	10,78%
* Infractions contre la famille et l'enfant	401	366	-8,73%
<i>dont - violences, mauvais traitements, abandons</i>	48	59	22,92%
AUTRES INFRACTIONS (dont Stupéfiants)	5 276	4 601	-12,79%
* Infractions à la législation sur les stupéfiants	1 008	689	-31,65%
<i>dont - trafic ou revente sans usage</i>	22	25	13,64%
- <i>usage - revente</i>	150	96	-36,00%
- <i>consommation</i>	566	413	-27,03%
* Délits à la police des étrangers	106	126	18,87%
<i>dont - infractions aux conditions d'entrée et de séjour</i>	61	80	31,15%
- <i>aide à l'entrée, à la circulation et au séjour</i>	7	7	0,00%
* Destructions, dégradations	3 157	2 857	-9,50%
<i>dont - attentats par explosifs</i>	0	5	-
- <i>incendies volontaires</i>	181	166	-8,29%
- <i>autres destructions et dégradations de biens publics</i>	409	431	5,38%
- <i>destructions et dégradations de véhicules privés</i>	1 520	1 315	-13,49%
- <i>autres destructions et dégradations de biens privés</i>	1 047	940	-10,22%
* Délits divers	1 005	929	-7,56%
<i>dont - faux documents (identité, circulation et autres)</i>	47	55	17,02%
- <i>outrages à dépositaires de l'autorité</i>	172	166	-3,49%
- <i>violences à dépositaires de l'autorité</i>	99	105	6,06%
- <i>port ou détention d'armes prohibées</i>	86	88	2,33%
- <i>pêche, chasse et atteintes à l'environnement</i>	59	44	-25,42%
- <i>autres délits divers non spécifiés</i>	507	434	-14,40%

DÉPARTEMENT DE LA CREUSE (23)

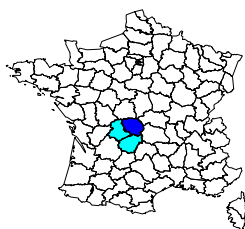

	Année 2006
Population du département (insee au 01 01 2005) :	123 000
Part du département dans la population nationale :	0,20%
Part du département dans la population de la région :	16,99%
Part du département dans la criminalité nationale :	0,07%
Part du département dans la criminalité de la région :	10,42%
Taux de criminalité pour 1000 habitants :	20,62
Rang national - taux de criminalité (sur 96) :	96

Total des personnes mises en cause :	1 219
Total des personnes mineures mises en cause :	228
Part des mineur(e)s dans le total des mis(es) en cause :	18,70%

Évolution de la criminalité constatée

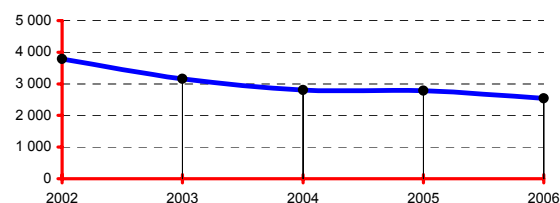

RÉGION : LIMOUSIN

	Année 2006
Population de la région (insee au 01 01 2005):	724 000
Part de la région dans la population nationale :	1,19%
Total des infractions constatées sur la région :	24 329
Part de la région dans la criminalité nationale :	0,65%
Taux de criminalité pour 1000 habitants :	33,60
Rang national - taux de criminalité (sur 22) :	22

Total des personnes mises en cause :	9 055
Total des personnes mineures mises en cause :	1 575
Part des mineur(e)s dans le total des mis(es) en cause :	17,39%

Départements de la région, année 2006

Infractions constatées :	parts	variations
19 Corrèze	31,93%	-7,80%
23 Creuse	10,42%	-9,04%
87 Haute-Vienne	57,65%	-7,22%

Parts :

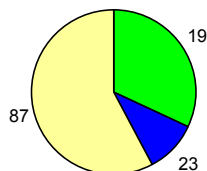

DONNÉES NATIONALES

	Année 2006
Population (métropole - insee au 01 01 2006) :	61 044 684
Total des infractions (métropole) :	3 725 588
Variation :	-1,33%
Taux pour 1000 habitants :	61,03
Total des personnes mises en cause :	1 100 398
Total des personnes mineures mises en cause :	201 662
Part des mineur(e)s dans le total des mis(es) en cause :	18,33%

Données départementales (services de police et unités de gendarmerie)	Année		
	2005	2006	variation
TOTAL DES INFRACTIONS	2 788	2 536	-9,04%
<i>Délinquance de voie publique</i>	1 095	856	-21,83%
<i>Infractions révélées par l'action des services</i>	209	230	10,05%
<i>Atteintes volontaires à l'intégrité physique</i>	273	301	10,26%
<i>Atteintes aux biens</i>	1 740	1 478	-15,06%
VOLS (y compris recels)	1 566	1 270	-18,90%
* Vols à main armée	0	1	-
* Autres vols avec violences	28	17	-39,29%
* Cambriolages	361	249	-31,02%
<i>dont - résidences principales</i>	62	53	-14,52%
<i>- résidences secondaires</i>	95	59	-37,89%
<i>- locaux industriels, commerciaux ou financiers</i>	112	89	-20,54%
* Vols avec entrée par ruse	29	17	-41,38%
* Vols d'automobiles et de véhicules de transport avec fret	116	79	-31,90%
* Vols de véhicules motorisés à deux roues	47	39	-17,02%
* Vols à la roulotte	180	121	-32,78%
* Vols d'accessoires sur véhicules immatriculés	117	84	-28,21%
* Autres vols simples	639	643	0,63%
<i>dont - vols au préjudice des particuliers</i>	396	406	2,53%
<i>dont - vols à la tire</i>	43	55	27,91%
<i>dont - vols au préjudice d'établissements publics ou privés</i>	87	76	-12,64%
<i>dont - vols à l'étalage</i>	57	54	-5,26%
* Recels	49	20	-59,18%
ESCROQUERIES ET INFRACTIONS ÉCONOMIQUES ET FINANCIÈRES	336	327	-2,68%
* Escroqueries, faux et contrefaçons	275	276	0,36%
<i>dont - escroqueries et abus de confiance</i>	106	115	8,49%
<i>- falsifications et usages de chèques volés</i>	123	55	-55,28%
<i>- falsifications et usages de cartes de crédit</i>	25	84	236,00%
<i>- faux en écriture (publique, authentique et autres)</i>	17	13	-23,53%
<i>- contrefaçons et fraudes (sauf fiscales)</i>	1	2	100,00%
* Délinquance économique et financière	45	35	-22,22%
<i>dont - travail clandestin</i>	19	10	-47,37%
<i>- emploi d'étranger sans titre de travail</i>	2	1	-50,00%
* Infractions à la législation sur les chèques sauf chèques volés	16	16	0,00%
CRIMES ET DÉLITS CONTRE LES PERSONNES	321	368	14,64%
* Homicides	4	2	-50,00%
<i>dont - tentatives d'homicides</i>	3	0	-100,00%
* Coups et blessures volontaires	130	147	13,08%
<i>dont - coups et blessures volontaires non suivis de mort</i>	130	146	12,31%
* Autres atteintes contre les personnes	86	104	20,93%
<i>dont - menaces et chantages</i>	53	71	33,96%
<i>- atteintes à la dignité et la personnalité</i>	18	22	22,22%
* Atteintes aux moeurs	49	51	4,08%
<i>dont - viols</i>	17	13	-23,53%
<i>dont - sur mineur(e)s</i>	15	6	-60,00%
<i>dont - agressions sexuelles y compris harcèlements</i>	17	21	23,53%
<i>dont - sur mineur(e)s</i>	13	16	23,08%
<i>dont - autres atteintes sexuelles</i>	15	17	13,33%
* Infractions contre la famille et l'enfant	52	64	23,08%
<i>dont - violences, mauvais traitements, abandons</i>	9	10	11,11%
AUTRES INFRACTIONS (dont Stupéfiants)	565	571	1,06%
* Infractions à la législation sur les stupéfiants	87	139	59,77%
<i>dont - trafic ou revente sans usage</i>	2	3	50,00%
<i>- usage - revente</i>	8	24	200,00%
<i>- consommation</i>	59	95	61,02%
* Délits à la police des étrangers	13	18	38,46%
<i>dont - infractions aux conditions d'entrée et de séjour</i>	5	8	60,00%
<i>- aide à l'entrée, à la circulation et au séjour</i>	1	4	300,00%
* Destructions, dégradations	223	228	2,24%
<i>dont - attentats par explosifs</i>	0	0	-
<i>- incendies volontaires</i>	17	14	-17,65%
<i>- autres destructions et dégradations de biens publics</i>	49	40	-18,37%
<i>- destructions et dégradations de véhicules privés</i>	106	114	7,55%
<i>- autres destructions et dégradations de biens privés</i>	51	60	17,65%
* Délits divers	242	186	-23,14%
<i>dont - faux documents (identité, circulation et autres)</i>	15	10	-33,33%
<i>- outrages à dépositaires de l'autorité</i>	32	28	-12,50%
<i>- violences à dépositaires de l'autorité</i>	15	19	26,67%
<i>- port ou détention d'armes prohibées</i>	17	25	47,06%
<i>- pêche, chasse et atteintes à l'environnement</i>	7	6	-14,29%
<i>- autres délits divers non spécifiés</i>	144	92	-36,11%

DÉPARTEMENT DE LA DORDOGNE (24)

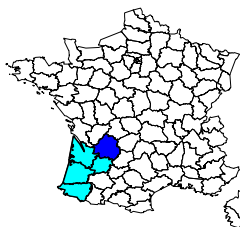

	Année 2006
Population du département (insee au 01 01 2005) :	401 000
Part du département dans la population nationale :	0,66%
Part du département dans la population de la région :	13,02%
Part du département dans la criminalité nationale :	0,37%
Part du département dans la criminalité de la région :	8,30%
Taux de criminalité pour 1000 habitants :	34,50
Rang national - taux de criminalité (sur 96) :	84

Total des personnes mises en cause :	4 184
Total des personnes mineures mises en cause :	718
Part des mineur(e)s dans le total des mis(es) en cause :	17,16%

Évolution de la criminalité constatée

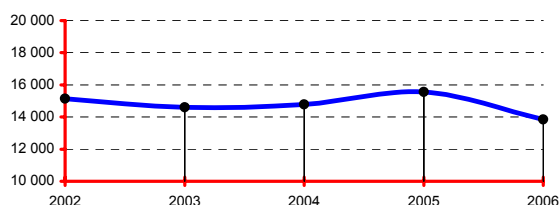

RÉGION : AQUITAINE

	Année 2006
Population de la région (insee au 01 01 2005) :	3 080 000
Part de la région dans la population nationale :	5,05%
Total des infractions constatées sur la région :	166 728
Part de la région dans la criminalité nationale :	4,48%
Taux de criminalité pour 1000 habitants :	54,13
Rang national - taux de criminalité (sur 22) :	9

Total des personnes mises en cause :	45 792
Total des personnes mineures mises en cause :	7 477
Part des mineur(e)s dans le total des mis(es) en cause :	16,33%

Départements de la région, année 2006

Infractions constatées :	parts	variations
24 Dordogne	8,30%	-11,03%
33 Gironde	55,57%	-7,94%
40 Landes	11,23%	11,49%
47 Lot-et-Garonne	8,03%	-4,68%
64 Pyrénées-Atlantiques	16,88%	1,63%

Parts :

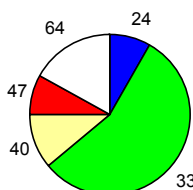

DONNÉES NATIONALES

	Année 2006
Population (métropole - insee au 01 01 2006) :	61 044 684
Total des infractions (métropole) :	3 725 588
Variation :	-1,33%
Taux pour 1000 habitants :	61,03
Total des personnes mises en cause :	1 100 398
Total des personnes mineures mises en cause :	201 662
Part des mineur(e)s dans le total des mis(es) en cause :	18,33%

Données départementales (services de police et unités de gendarmerie)	Année		
	2005	2006	variation
TOTAL DES INFRACTIONS	15 551	13 836	-11,03%
<i>Délinquance de voie publique</i>	6 506	5 812	-10,67%
<i>Infractions révélées par l'action des services</i>	1 034	812	-21,47%
<i>Atteintes volontaires à l'intégrité physique</i>	1 188	1 097	-7,66%
<i>Atteintes aux biens</i>	10 517	9 613	-8,60%
VOLS (y compris recels)	8 895	8 103	-8,90%
* Vols à main armée	5	14	180,00%
* Autres vols avec violences	163	122	-25,15%
* Cambriolages	1 939	1 673	-13,72%
<i>dont - résidences principales</i>	715	550	-23,08%
- <i>résidences secondaires</i>	204	227	11,27%
- <i>locaux industriels, commerciaux ou financiers</i>	607	537	-11,53%
* Vols avec entrée par ruse	78	57	-26,92%
* Vols d'automobiles et de véhicules de transport avec fret	461	347	-24,73%
* Vols de véhicules motorisés à deux roues	447	478	6,94%
* Vols à la roulotte	983	769	-21,77%
* Vols d'accessoires sur véhicules immatriculés	548	556	1,46%
* Autres vols simples	4 106	3 918	-4,58%
<i>dont - vols au préjudice des particuliers</i>	2 830	2 691	-4,91%
- <i>vols à la tire</i>	260	256	-1,54%
<i>dont - vols au préjudice d'établissements publics ou privés</i>	453	448	-1,10%
- <i>vols à l'étalage</i>	613	532	-13,21%
* Recels	165	169	2,42%
ESCROQUERIES ET INFRACTIONS ÉCONOMIQUES ET FINANCIÈRES	1 774	1 430	-19,39%
* Escroqueries, faux et contrefaçons	1 530	1 274	-16,73%
<i>dont - escroqueries et abus de confiance</i>	685	699	2,04%
- <i>falsifications et usages de chèques volés</i>	614	347	-43,49%
- <i>falsifications et usages de cartes de crédit</i>	162	156	-3,70%
- <i>faux en écriture (publique, authentique et autres)</i>	57	55	-3,51%
- <i>contrefaçons et fraudes (sauf fiscales)</i>	1	8	700,00%
* Délinquance économique et financière	87	104	19,54%
<i>dont - travail clandestin</i>	39	52	33,33%
- <i>emploi d'étranger sans titre de travail</i>	0	3	-
* Infractions à la législation sur les chèques sauf chèques volés	157	52	-66,88%
CRIMES ET DÉLITS CONTRE LES PERSONNES	1 458	1 365	-6,38%
* Homicides	11	12	9,09%
<i>dont - tentatives d'homicides</i>	6	7	16,67%
* Coups et blessures volontaires	505	502	-0,59%
<i>dont - coups et blessures volontaires non suivis de mort</i>	505	501	-0,79%
* Autres atteintes contre les personnes	377	367	-2,65%
<i>dont - menaces et chantages</i>	252	244	-3,17%
- <i>atteintes à la dignité et la personnalité</i>	70	85	21,43%
* Atteintes aux moeurs	197	174	-11,68%
<i>dont - viols</i>	51	49	-3,92%
- <i>sur mineur(e)s</i>	27	29	7,41%
- <i>agressions sexuelles y compris harcèlements</i>	68	50	-26,47%
- <i>sur mineur(e)s</i>	51	31	-39,22%
- <i>autres atteintes sexuelles</i>	75	75	0,00%
* Infractions contre la famille et l'enfant	368	310	-15,76%
<i>dont - violences, mauvais traitements, abandons</i>	66	42	-36,36%
AUTRES INFRACTIONS (dont Stupéfiants)	3 424	2 938	-14,19%
* Infractions à la législation sur les stupéfiants	638	427	-33,07%
<i>dont - trafic ou revente sans usage</i>	4	7	75,00%
- <i>usage - revente</i>	88	57	-35,23%
- <i>consommation</i>	441	265	-39,91%
* Délits à la police des étrangers	40	46	15,00%
<i>dont - infractions aux conditions d'entrée et de séjour</i>	34	37	8,82%
- <i>aide à l'entrée, à la circulation et au séjour</i>	4	5	25,00%
* Destructions, dégradations	1 787	1 679	-6,04%
<i>dont - attentats par explosifs</i>	2	0	-100,00%
- <i>incendies volontaires</i>	74	71	-4,05%
- <i>autres destructions et dégradations de biens publics</i>	258	279	8,14%
- <i>destructions et dégradations de véhicules privés</i>	943	854	-9,44%
- <i>autres destructions et dégradations de biens privés</i>	510	475	-6,86%
* Délits divers	959	786	-18,04%
<i>dont - faux documents (identité, circulation et autres)</i>	39	30	-23,08%
- <i>outrages à dépositaires de l'autorité</i>	102	91	-10,78%
- <i>violences à dépositaires de l'autorité</i>	64	55	-14,06%
- <i>port ou détention d'armes prohibées</i>	84	73	-13,10%
- <i>pêche, chasse et atteintes à l'environnement</i>	24	13	-45,83%
- <i>autres délits divers non spécifiés</i>	612	495	-19,12%

DÉPARTEMENT DU DOUBS (25)

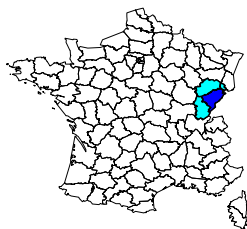

	Année 2006
Population du département (insee au 01 01 2005) :	513 000
Part du département dans la population nationale :	0,84%
Part du département dans la population de la région :	44,92%
Part du département dans la criminalité nationale :	0,65%
Part du département dans la criminalité de la région :	50,56%
Taux de criminalité pour 1000 habitants :	46,85
Rang national - taux de criminalité (sur 96) :	52

Total des personnes mises en cause :	8 855
Total des personnes mineures mises en cause :	2 061
Part des mineur(e)s dans le total des mis(es) en cause :	23,27%

Évolution de la criminalité constatée

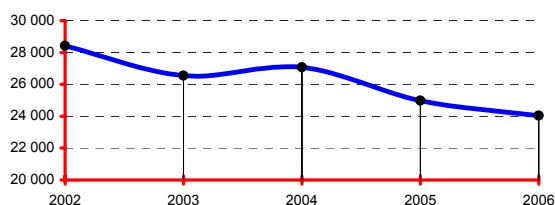

RÉGION : FRANCHE-COMTÉ

	Année 2006
Population de la région (insee au 01 01 2005):	1 142 000
Part de la région dans la population nationale :	1,87%
Total des infractions constatées sur la région :	47 544
Part de la région dans la criminalité nationale :	1,28%
Taux de criminalité pour 1000 habitants :	41,63
Rang national - taux de criminalité (sur 22) :	19

Total des personnes mises en cause :	18 096
Total des personnes mineures mises en cause :	3 941
Part des mineur(e)s dans le total des mis(es) en cause :	21,78%

Départements de la région, année 2006

Infractions constatées :	parts	variations
25 Doubs	50,56%	-3,78%
39 Jura	19,14%	0,02%
70 Haute-Saône	15,56%	-2,89%
90 Territoire de Belfort	14,74%	-0,38%

Parts :

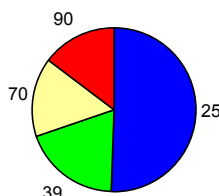

DONNÉES NATIONALES

	Année 2006
Population (métropole - insee au 01 01 2006) :	61 044 684
Total des infractions (métropole) :	3 725 588
Variation :	-1,33%
Taux pour 1000 habitants :	61,03
Total des personnes mises en cause :	1 100 398
Total des personnes mineures mises en cause :	201 662
Part des mineur(e)s dans le total des mis(es) en cause :	18,33%

Données départementales (services de police et unités de gendarmerie)	Année		
	2005	2006	variation
TOTAL DES INFRACTIONS	24 980	24 036	-3,78%
<i>Délinquance de voie publique</i>	10 744	9 934	-7,54%
<i>Infractions révélées par l'action des services</i>	1 679	1 876	11,73%
<i>Atteintes volontaires à l'intégrité physique</i>	2 955	2 889	-2,23%
<i>Atteintes aux biens</i>	16 797	15 302	-8,90%
VOLS (y compris recels)	12 656	11 912	-5,88%
* Vols à main armée	21	19	-9,52%
* Autres vols avec violences	524	370	-29,39%
* Cambriolages	1 752	1 855	5,88%
<i>dont - résidences principales</i>	586	634	8,19%
- <i>résidences secondaires</i>	39	36	-7,69%
- <i>locaux industriels, commerciaux ou financiers</i>	604	604	0,00%
* Vols avec entrée par ruse	84	62	-26,19%
* Vols d'automobiles et de véhicules de transport avec fret	751	813	8,26%
* Vols de véhicules motorisés à deux roues	498	544	9,24%
* Vols à la roulotte	1 740	1 551	-10,86%
* Vols d'accessoires sur véhicules immatriculés	1 270	1 063	-16,30%
* Autres vols simples	5 849	5 371	-8,17%
<i>dont - vols au préjudice des particuliers</i>	4 410	3 951	-10,41%
<i>dont - vols à la tire</i>	380	396	4,21%
<i>dont - vols au préjudice d'établissements publics ou privés</i>	641	512	-20,12%
<i>dont - vols à l'étalage</i>	691	737	6,66%
* Recels	167	264	58,08%
ESCROQUERIES ET INFRACTIONS ÉCONOMIQUES ET FINANCIÈRES	2 159	2 614	21,07%
* Escroqueries, faux et contrefaçons	1 919	2 387	24,39%
<i>dont - escroqueries et abus de confiance</i>	814	909	11,67%
- <i>falsifications et usages de chèques volés</i>	815	1 016	24,66%
- <i>falsifications et usages de cartes de crédit</i>	204	389	90,69%
- <i>faux en écriture (publique, authentique et autres)</i>	58	45	-22,41%
- <i>contrefaçons et fraudes (sauf fiscales)</i>	18	18	0,00%
* Délinquance économique et financière	89	158	77,53%
<i>dont - travail clandestin</i>	37	61	64,86%
- <i>emploi d'étranger sans titre de travail</i>	4	12	200,00%
* Infractions à la législation sur les chèques sauf chèques volés	151	69	-54,30%
CRIMES ET DÉLITS CONTRE LES PERSONNES	3 219	3 142	-2,39%
* Homicides	22	17	-22,73%
<i>dont - tentatives d'homicides</i>	11	9	-18,18%
* Coups et blessures volontaires	1 166	1 330	14,07%
<i>dont - coups et blessures volontaires non suivis de mort</i>	1 165	1 330	14,16%
* Autres atteintes contre les personnes	1 026	845	-17,64%
<i>dont - menaces et chantages</i>	644	541	-15,99%
- <i>atteintes à la dignité et la personnalité</i>	292	208	-28,77%
* Atteintes aux moeurs	321	290	-9,66%
<i>dont - viols</i>	103	80	-22,33%
<i>dont - sur mineur(e)s</i>	56	45	-19,64%
<i>dont - agressions sexuelles y compris harcèlements</i>	108	126	16,67%
<i>dont - sur mineur(e)s</i>	77	88	14,29%
<i>dont - autres atteintes sexuelles</i>	109	79	-27,52%
* Infractions contre la famille et l'enfant	684	660	-3,51%
<i>dont - violences, mauvais traitements, abandons</i>	227	243	7,05%
AUTRES INFRACTIONS (dont Stupéfiants)	6 946	6 368	-8,32%
* Infractions à la législation sur les stupéfiants	815	816	0,12%
<i>dont - trafic ou revente sans usage</i>	24	26	8,33%
- <i>usage - revente</i>	128	162	26,56%
- <i>consommation</i>	579	547	-5,53%
* Délits à la police des étrangers	386	418	8,29%
<i>dont - infractions aux conditions d'entrée et de séjour</i>	367	398	8,45%
- <i>aide à l'entrée, à la circulation et au séjour</i>	14	16	14,29%
* Destructions, dégradations	4 308	3 654	-15,18%
<i>dont - attentats par explosifs</i>	0	0	-
- <i>incendies volontaires</i>	485	317	-34,64%
- <i>autres destructions et dégradations de biens publics</i>	430	469	9,07%
- <i>destructions et dégradations de véhicules privés</i>	1 979	1 760	-11,07%
- <i>autres destructions et dégradations de biens privés</i>	1 414	1 108	-21,64%
* Délits divers	1 437	1 480	2,99%
<i>dont - faux documents (identité, circulation et autres)</i>	88	117	32,95%
- <i>outrages à dépositaires de l'autorité</i>	225	216	-4,00%
- <i>violences à dépositaires de l'autorité</i>	126	150	19,05%
- <i>port ou détention d'armes prohibées</i>	157	158	0,64%
- <i>pêche, chasse et atteintes à l'environnement</i>	14	14	0,00%
- <i>autres délits divers non spécifiés</i>	781	779	-0,26%

DÉPARTEMENT DE LA DRÔME (26)

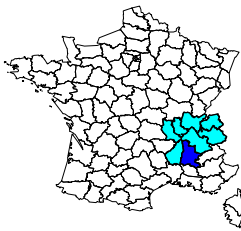

	Année 2006
Population du département (insee au 01 01 2005) :	463 000
Part du département dans la population nationale :	0,76%
Part du département dans la population de la région :	7,77%
Part du département dans la criminalité nationale :	0,71%
Part du département dans la criminalité de la région :	7,15%
Taux de criminalité pour 1000 habitants :	57,35
Rang national - taux de criminalité (sur 96) :	29

Total des personnes mises en cause :	8 098
Total des personnes mineures mises en cause :	1 757
Part des mineur(e)s dans le total des mis(es) en cause :	21,70%

Évolution de la criminalité constatée

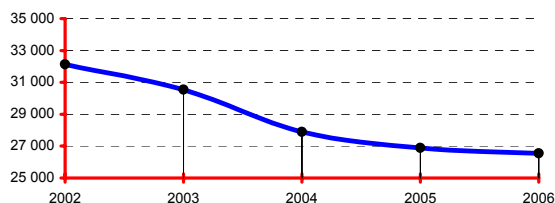

RÉGION : RHÔNE-ALPES

	Année 2006
Population de la région (insee au 01 01 2005):	5 958 000
Part de la région dans la population nationale :	9,76%
Total des infractions constatées sur la région :	371 542
Part de la région dans la criminalité nationale :	9,97%
Taux de criminalité pour 1000 habitants :	62,36
Rang national - taux de criminalité (sur 22) :	5

Total des personnes mises en cause :	103 846
Total des personnes mineures mises en cause :	19 239
Part des mineur(e)s dans le total des mis(es) en cause :	18,53%

Départements de la région, année 2006

Infractions constatées :	parts	variations
01 Ain	6,27%	-2,01%
07 Ardèche	3,11%	3,80%
26 Drôme	7,15%	-1,22%
38 Isère	18,35%	-7,25%
42 Loire	9,92%	0,62%
69 Rhône	36,97%	1,80%
73 Savoie	7,55%	-3,34%
74 Haute-Savoie	10,69%	-5,80%

Parts :

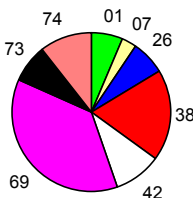

DONNÉES NATIONALES

	Année 2006
Population (métropole - insee au 01 01 2006) :	61 044 684
Total des infractions (métropole) :	3 725 588
Variation :	-1,33%
Taux pour 1000 habitants :	61,03
Total des personnes mises en cause :	1 100 398
Total des personnes mineures mises en cause :	201 662
Part des mineur(e)s dans le total des mis(es) en cause :	18,33%

Données départementales (services de police et unités de gendarmerie)	Année		
	2005	2006	variation
TOTAL DES INFRACTIONS	26 881	26 553	-1,22%
<i>Délinquance de voie publique</i>	13 617	12 982	-4,66%
<i>Infractions révélées par l'action des services</i>	1 573	1 621	3,05%
<i>Atteintes volontaires à l'intégrité physique</i>	2 783	2 951	6,04%
<i>Atteintes aux biens</i>	19 280	18 293	-5,12%
VOLS (y compris recels)	16 221	15 508	-4,40%
* Vols à main armée	66	57	-13,64%
* Autres vols avec violences	479	626	30,69%
* Cambriolages	2 903	2 760	-4,93%
<i>dont - résidences principales</i>	1 309	1 251	-4,43%
- <i>résidences secondaires</i>	188	157	-16,49%
- <i>locaux industriels, commerciaux ou financiers</i>	824	870	5,58%
* Vols avec entrée par ruse	159	136	-14,47%
* Vols d'automobiles et de véhicules de transport avec fret	1 817	1 673	-7,93%
* Vols de véhicules motorisés à deux roues	688	759	10,32%
* Vols à la roulotte	3 116	3 069	-1,51%
* Vols d'accessoires sur véhicules immatriculés	1 206	995	-17,50%
* Autres vols simples	5 538	5 171	-6,63%
<i>dont - vols au préjudice des particuliers</i>	4 221	3 992	-5,43%
- <i>vols à la tire</i>	408	353	-13,48%
<i>dont - vols au préjudice d'établissements publics ou privés</i>	614	582	-5,21%
- <i>vols à l'étalage</i>	503	411	-18,29%
* Recels	249	262	5,22%
ESCROQUERIES ET INFRACTIONS ÉCONOMIQUES ET FINANCIÈRES	2 058	2 615	27,07%
* Escroqueries, faux et contrefaçons	1 909	2 456	28,65%
<i>dont - escroqueries et abus de confiance</i>	935	1 154	23,42%
- <i>falsifications et usages de chèques volés</i>	539	836	55,10%
- <i>falsifications et usages de cartes de crédit</i>	359	345	-3,90%
- <i>faux en écriture (publique, authentique et autres)</i>	51	71	39,22%
- <i>contrefaçons et fraudes (sauf fiscales)</i>	14	34	142,86%
* Délinquance économique et financière	103	123	19,42%
<i>dont - travail clandestin</i>	45	44	-2,22%
- <i>emploi d'étranger sans titre de travail</i>	5	5	0,00%
* Infractions à la législation sur les chèques sauf chèques volés	46	36	-21,74%
CRIMES ET DÉLITS CONTRE LES PERSONNES	2 767	2 887	4,34%
* Homicides	30	19	-36,67%
<i>dont - tentatives d'homicides</i>	17	6	-64,71%
* Coups et blessures volontaires	1 190	1 236	3,87%
<i>dont - coups et blessures volontaires non suivis de mort</i>	1 189	1 233	3,70%
* Autres atteintes contre les personnes	802	907	13,09%
<i>dont - menaces et chantages</i>	599	599	0,00%
- <i>atteintes à la dignité et la personnalité</i>	141	214	51,77%
* Atteintes aux moeurs	252	251	-0,40%
<i>dont - viols</i>	72	81	12,50%
- <i>sur mineur(e)s</i>	40	41	2,50%
- <i>agressions sexuelles y compris harcèlements</i>	99	92	-7,07%
- <i>sur mineur(e)s</i>	66	60	-9,09%
- <i>autres atteintes sexuelles</i>	79	78	-1,27%
* Infractions contre la famille et l'enfant	493	474	-3,85%
<i>dont - violences, mauvais traitements, abandons</i>	124	103	-16,94%
AUTRES INFRACTIONS (dont Stupéfiants)	5 835	5 543	-5,00%
* Infractions à la législation sur les stupéfiants	805	761	-5,47%
<i>dont - trafic ou revente sans usage</i>	41	23	-43,90%
- <i>usage - revente</i>	59	81	37,29%
- <i>consommation</i>	577	560	-2,95%
* Délits à la police des étrangers	215	246	14,42%
<i>dont - infractions aux conditions d'entrée et de séjour</i>	197	225	14,21%
- <i>aide à l'entrée, à la circulation et au séjour</i>	10	14	40,00%
* Destructions, dégradations	3 308	3 047	-7,89%
<i>dont - attentats par explosifs</i>	0	0	-
- <i>incendies volontaires</i>	340	337	-0,88%
- <i>autres destructions et dégradations de biens publics</i>	402	379	-5,72%
- <i>destructions et dégradations de véhicules privés</i>	1 636	1 425	-12,90%
- <i>autres destructions et dégradations de biens privés</i>	930	906	-2,58%
* Délits divers	1 507	1 489	-1,19%
<i>dont - faux documents (identité, circulation et autres)</i>	71	111	56,34%
- <i>outrages à dépositaires de l'autorité</i>	251	239	-4,78%
- <i>violences à dépositaires de l'autorité</i>	108	118	9,26%
- <i>port ou détention d'armes prohibées</i>	153	169	10,46%
- <i>pêche, chasse et atteintes à l'environnement</i>	17	14	-17,65%
- <i>autres délits divers non spécifiés</i>	879	811	-7,74%

DÉPARTEMENT DE L'EURE (27)

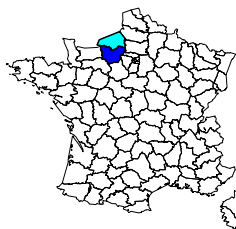

	Année 2006
Population du département (insee au 01 01 2005) :	562 000
Part du département dans la population nationale :	0,92%
Part du département dans la population de la région :	31,14%
Part du département dans la criminalité nationale :	0,76%
Part du département dans la criminalité de la région :	27,34%
Taux de criminalité pour 1000 habitants :	50,15
Rang national - taux de criminalité (sur 96) :	38

Total des personnes mises en cause :	9 876
Total des personnes mineures mises en cause :	2 003
Part des mineur(e)s dans le total des mis(es) en cause :	20,28%

Évolution de la criminalité constatée

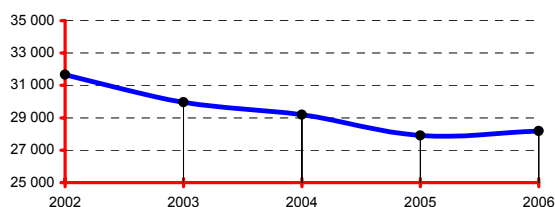

RÉGION : HAUTE-NORMANDIE

	Année 2006
Population de la région (insee au 01 01 2005):	1 805 000
Part de la région dans la population nationale :	2,96%
Total des infractions constatées sur la région :	103 088
Part de la région dans la criminalité nationale :	2,77%
Taux de criminalité pour 1000 habitants :	57,11
Rang national - taux de criminalité (sur 22) :	6

Total des personnes mises en cause :	31 956
Total des personnes mineures mises en cause :	6 494
Part des mineur(e)s dans le total des mis(es) en cause :	20,32%

Départements de la région, année 2006

Infractions constatées :	parts	variations
27 Eure	27,34%	1,02%
76 Seine-Maritime	72,66%	-3,24%

Parts :

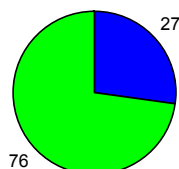

DONNÉES NATIONALES

	Année 2006
Population (métropole - insee au 01 01 2006) :	61 044 684
Total des infractions (métropole) :	3 725 588
Variation :	-1,33%
Taux pour 1000 habitants :	61,03
Total des personnes mises en cause :	1 100 398
Total des personnes mineures mises en cause :	201 662
Part des mineur(e)s dans le total des mis(es) en cause :	18,33%

Données départementales (services de police et unités de gendarmerie)	Année		
	2005	2006	variation
TOTAL DES INFRACTIONS	27 899	28 183	1,02%
<i>Délinquance de voie publique</i>	12 768	12 350	-3,27%
<i>Infractions révélées par l'action des services</i>	2 047	2 070	1,12%
<i>Atteintes volontaires à l'intégrité physique</i>	2 941	3 583	21,83%
<i>Atteintes aux biens</i>	18 441	18 249	-1,04%
VOLS (y compris recels)	14 669	14 664	-0,03%
* Vols à main armée	33	26	-21,21%
* Autres vols avec violences	512	749	46,29%
* Cambriolages	2 649	2 569	-3,02%
<i>dont - résidences principales</i>	1 098	1 103	0,46%
- <i>résidences secondaires</i>	254	236	-7,09%
- <i>locaux industriels, commerciaux ou financiers</i>	622	619	-0,48%
* Vols avec entrée par ruse	113	93	-17,70%
* Vols d'automobiles et de véhicules de transport avec fret	1 593	1 451	-8,91%
* Vols de véhicules motorisés à deux roues	653	583	-10,72%
* Vols à la roulotte	2 316	2 016	-12,95%
* Vols d'accessoires sur véhicules immatriculés	1 133	1 120	-1,15%
* Autres vols simples	5 445	5 841	7,27%
<i>dont - vols au préjudice des particuliers</i>	4 100	4 541	10,76%
<i>dont - vols à la tire</i>	322	410	27,33%
<i>dont - vols au préjudice d'établissements publics ou privés</i>	725	733	1,10%
<i>dont - vols à l'étalage</i>	356	338	-5,06%
* Recels	222	216	-2,70%
ESCROQUERIES ET INFRACTIONS ÉCONOMIQUES ET FINANCIÈRES	2 350	2 838	20,77%
* Escroqueries, faux et contrefaçons	2 144	2 646	23,41%
<i>dont - escroqueries et abus de confiance</i>	1 205	1 576	30,79%
- <i>falsifications et usages de chèques volés</i>	662	712	7,55%
- <i>falsifications et usages de cartes de crédit</i>	191	263	37,70%
- <i>faux en écriture (publique, authentique et autres)</i>	45	59	31,11%
- <i>contrefaçons et fraudes (sauf fiscales)</i>	16	13	-18,75%
* Délinquance économique et financière	123	164	33,33%
<i>dont - travail clandestin</i>	47	71	51,06%
- <i>emploi d'étranger sans titre de travail</i>	4	4	0,00%
* Infractions à la législation sur les chèques sauf chèques volés	83	28	-66,27%
CRIMES ET DÉLITS CONTRE LES PERSONNES	3 022	3 514	16,28%
* Homicides	17	17	0,00%
<i>dont - tentatives d'homicides</i>	8	14	75,00%
* Coups et blessures volontaires	1 359	1 669	22,81%
<i>dont - coups et blessures volontaires non suivis de mort</i>	1 357	1 666	22,77%
* Autres atteintes contre les personnes	825	931	12,85%
<i>dont - menaces et chantages</i>	515	585	13,59%
- <i>atteintes à la dignité et la personnalité</i>	171	239	39,77%
* Atteintes aux moeurs	334	352	5,39%
<i>dont - viols</i>	121	108	-10,74%
<i>dont - sur mineur(e)s</i>	71	69	-2,82%
<i>dont - agressions sexuelles y compris harcèlements</i>	118	138	16,95%
<i>dont - sur mineur(e)s</i>	75	89	18,67%
<i>dont - autres atteintes sexuelles</i>	92	104	13,04%
* Infractions contre la famille et l'enfant	487	545	11,91%
<i>dont - violences, mauvais traitements, abandons</i>	73	92	26,03%
AUTRES INFRACTIONS (dont Stupéfiants)	7 858	7 167	-8,79%
* Infractions à la législation sur les stupéfiants	1 237	1 250	1,05%
<i>dont - trafic ou revente sans usage</i>	38	23	-39,47%
- <i>usage - revente</i>	205	268	30,73%
- <i>consommation</i>	840	803	-4,40%
* Délits à la police des étrangers	273	290	6,23%
<i>dont - infractions aux conditions d'entrée et de séjour</i>	241	277	14,94%
- <i>aide à l'entrée, à la circulation et au séjour</i>	14	4	-71,43%
* Destructions, dégradations	3 994	3 801	-4,83%
<i>dont - attentats par explosifs</i>	1	0	-100,00%
- <i>incendies volontaires</i>	412	343	-16,75%
- <i>autres destructions et dégradations de biens publics</i>	501	442	-11,78%
- <i>destructions et dégradations de véhicules privés</i>	1 732	1 697	-2,02%
- <i>autres destructions et dégradations de biens privés</i>	1 348	1 319	-2,15%
* Délits divers	2 354	1 826	-22,43%
<i>dont - faux documents (identité, circulation et autres)</i>	50	54	8,00%
- <i>outrages à dépositaires de l'autorité</i>	299	303	1,34%
- <i>violences à dépositaires de l'autorité</i>	171	176	2,92%
- <i>port ou détention d'armes prohibées</i>	193	145	-24,87%
- <i>pêche, chasse et atteintes à l'environnement</i>	12	35	191,67%
- <i>autres délits divers non spécifiés</i>	1 595	1 059	-33,61%

DÉPARTEMENT DE L'EURE-ET-LOIR (28)

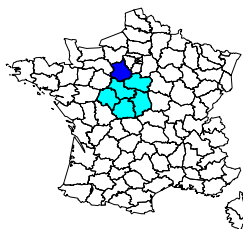

	Année 2006
Population du département (insee au 01 01 2005) :	417 000
Part du département dans la population nationale :	0,68%
Part du département dans la population de la région :	16,71%
Part du département dans la criminalité nationale :	0,54%
Part du département dans la criminalité de la région :	16,80%
Taux de criminalité pour 1000 habitants :	47,92
Rang national - taux de criminalité (sur 96) :	48

Total des personnes mises en cause :	5 924
Total des personnes mineures mises en cause :	1 237
Part des mineur(e)s dans le total des mis(es) en cause :	20,88%

Évolution de la criminalité constatée

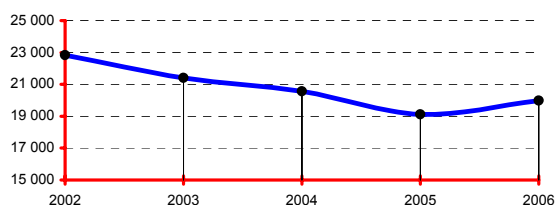

RÉGION : CENTRE

	Année 2006
Population de la région (insee au 01 01 2005):	2 496 000
Part de la région dans la population nationale :	4,09%
Total des infractions constatées sur la région :	118 954
Part de la région dans la criminalité nationale :	3,19%
Taux de criminalité pour 1000 habitants :	47,66
Rang national - taux de criminalité (sur 22) :	13

Total des personnes mises en cause :	33 645
Total des personnes mineures mises en cause :	6 520
Part des mineur(e)s dans le total des mis(es) en cause :	19,38%

Départements de la région, année 2006

Infractions constatées :	parts	variations
18 Cher	10,63%	-9,85%
28 Eure-et-Loir	16,80%	4,49%
36 Indre	7,05%	4,78%
37 Indre-et-Loire	23,35%	-1,30%
41 Loir-et-Cher	11,05%	1,23%
45 Loiret	31,13%	1,14%

Parts :

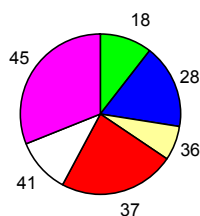

DONNÉES NATIONALES

	Année 2006
Population (métropole - insee au 01 01 2006) :	61 044 684
Total des infractions (métropole) :	3 725 588
Variation :	-1,33%
Taux pour 1000 habitants :	61,03
Total des personnes mises en cause :	1 100 398
Total des personnes mineures mises en cause :	201 662
Part des mineur(e)s dans le total des mis(es) en cause :	18,33%

Données départementales (services de police et unités de gendarmerie)	Année		
	2005	2006	variation
TOTAL DES INFRACTIONS	19 123	19 981	4,49%
<i>Délinquance de voie publique</i>	9 232	9 611	4,11%
<i>Infractions révélées par l'action des services</i>	1 357	1 278	-5,82%
<i>Atteintes volontaires à l'intégrité physique</i>	2 479	2 485	0,24%
<i>Atteintes aux biens</i>	13 017	13 667	4,99%
VOLS (y compris recels)	10 741	11 240	4,65%
* Vols à main armée	15	30	100,00%
* Autres vols avec violences	509	440	-13,56%
* Cambriolages	1 964	2 094	6,62%
<i>dont - résidences principales</i>	812	973	19,83%
- <i>résidences secondaires</i>	151	148	-1,99%
- <i>locaux industriels, commerciaux ou financiers</i>	494	579	17,21%
* Vols avec entrée par ruse	56	61	8,93%
* Vols d'automobiles et de véhicules de transport avec fret	1 183	1 040	-12,09%
* Vols de véhicules motorisés à deux roues	369	376	1,90%
* Vols à la roulotte	1 849	2 086	12,82%
* Vols d'accessoires sur véhicules immatriculés	937	862	-8,00%
* Autres vols simples	3 686	4 060	10,15%
<i>dont - vols au préjudice des particuliers</i>	2 661	3 009	13,08%
- <i>vols à la tire</i>	310	374	20,65%
- <i>vols au préjudice d'établissements publics ou privés</i>	463	462	-0,22%
- <i>vols à l'étalage</i>	447	428	-4,25%
* Recels	173	191	10,40%
ESCROQUERIES ET INFRACTIONS ÉCONOMIQUES ET FINANCIÈRES	1 556	1 900	22,11%
* Escroqueries, faux et contrefaçons	1 455	1 787	22,82%
<i>dont - escroqueries et abus de confiance</i>	940	1 047	11,38%
- <i>falsifications et usages de chèques volés</i>	288	481	67,01%
- <i>falsifications et usages de cartes de crédit</i>	179	198	10,61%
- <i>faux en écriture (publique, authentique et autres)</i>	42	38	-9,52%
- <i>contrefaçons et fraudes (sauf fiscales)</i>	2	2	0,00%
* Délinquance économique et financière	46	67	45,65%
<i>dont - travail clandestin</i>	21	20	-4,76%
- <i>emploi d'étranger sans titre de travail</i>	2	4	100,00%
* Infractions à la législation sur les chèques sauf chèques volés	55	46	-16,36%
CRIMES ET DÉLITS CONTRE LES PERSONNES	2 383	2 391	0,34%
* Homicides	21	14	-33,33%
<i>dont - tentatives d'homicides</i>	11	7	-36,36%
* Coups et blessures volontaires	1 019	1 108	8,73%
<i>dont - coups et blessures volontaires non suivis de mort</i>	1 016	1 108	9,06%
* Autres atteintes contre les personnes	784	715	-8,80%
<i>dont - menaces et chantages</i>	544	483	-11,21%
- <i>atteintes à la dignité et la personnalité</i>	169	161	-4,73%
* Atteintes aux moeurs	234	198	-15,38%
<i>dont - viols</i>	68	50	-26,47%
- <i>sur mineur(e)s</i>	46	30	-34,78%
- <i>agressions sexuelles y compris harcèlements</i>	93	75	-19,35%
- <i>sur mineur(e)s</i>	67	42	-37,31%
- <i>autres atteintes sexuelles</i>	70	73	4,29%
* Infractions contre la famille et l'enfant	325	356	9,54%
<i>dont - violences, mauvais traitements, abandons</i>	65	110	69,23%
AUTRES INFRACTIONS (dont Stupéfiants)	4 443	4 450	0,16%
* Infractions à la législation sur les stupéfiants	836	747	-10,65%
<i>dont - trafic ou revente sans usage</i>	64	47	-26,56%
- <i>usage - revente</i>	173	233	34,68%
- <i>consommation</i>	498	431	-13,45%
* Délits à la police des étrangers	167	146	-12,57%
<i>dont - infractions aux conditions d'entrée et de séjour</i>	144	134	-6,94%
- <i>aide à l'entrée, à la circulation et au séjour</i>	20	7	-65,00%
* Destructions, dégradations	2 449	2 618	6,90%
<i>dont - attentats par explosifs</i>	3	0	-100,00%
- <i>incendies volontaires</i>	331	280	-15,41%
- <i>autres destructions et dégradations de biens publics</i>	301	321	6,64%
- <i>destructions et dégradations de véhicules privés</i>	1 066	1 195	12,10%
- <i>autres destructions et dégradations de biens privés</i>	748	822	9,89%
* Délits divers	991	939	-5,25%
<i>dont - faux documents (identité, circulation et autres)</i>	25	42	68,00%
- <i>outrages à dépositaires de l'autorité</i>	149	162	8,72%
- <i>violences à dépositaires de l'autorité</i>	124	155	25,00%
- <i>port ou détention d'armes prohibées</i>	115	118	2,61%
- <i>pêche, chasse et atteintes à l'environnement</i>	10	12	20,00%
- <i>autres délits divers non spécifiés</i>	550	430	-21,82%

DÉPARTEMENT DU FINISTÈRE (29)

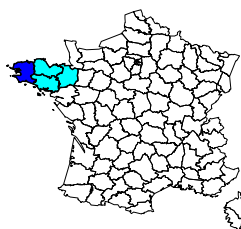

	Année 2006
Population du département (insee au 01 01 2005) :	877 000
Part du département dans la population nationale :	1,44%
Part du département dans la population de la région :	28,63%
Part du département dans la criminalité nationale :	0,97%
Part du département dans la criminalité de la région :	28,25%
Taux de criminalité pour 1000 habitants :	41,12
Rang national - taux de criminalité (sur 96) :	63

Total des personnes mises en cause :	10 443
Total des personnes mineures mises en cause :	2 039
Part des mineur(e)s dans le total des mis(es) en cause :	19,53%

Évolution de la criminalité constatée

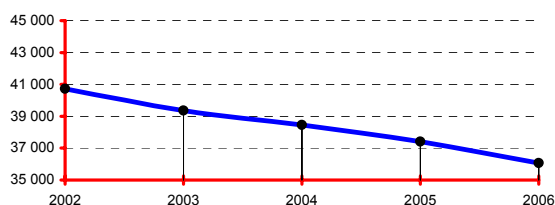

RÉGION : BRETAGNE

	Année 2006
Population de la région (insee au 01 01 2005):	3 063 000
Part de la région dans la population nationale :	5,02%
Total des infractions constatées sur la région :	127 627
Part de la région dans la criminalité nationale :	3,43%
Taux de criminalité pour 1000 habitants :	41,67
Rang national - taux de criminalité (sur 22) :	18

Total des personnes mises en cause :	36 636
Total des personnes mineures mises en cause :	7 438
Part des mineur(e)s dans le total des mis(es) en cause :	20,30%

Départements de la région, année 2006

Infractions constatées :	parts	variations
22 Côtes-d'Armor	15,98%	-4,09%
29 Finistère	28,25%	-3,60%
35 Ille-et-Vilaine	33,70%	-7,43%
56 Morbihan	22,07%	6,48%

Parts :

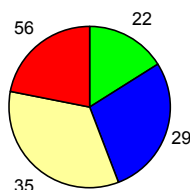

DONNÉES NATIONALES

	Année 2006
Population (métropole - insee au 01 01 2006) :	61 044 684
Total des infractions (métropole) :	3 725 588
Variation :	-1,33%
Taux pour 1000 habitants :	61,03
Total des personnes mises en cause :	1 100 398
Total des personnes mineures mises en cause :	201 662
Part des mineur(e)s dans le total des mis(es) en cause :	18,33%

Données départementales (services de police et unités de gendarmerie)	Année		
	2005	2006	variation
TOTAL DES INFRACTIONS	37 407	36 060	-3,60%
<i>Délinquance de voie publique</i>	17 048	15 376	-9,81%
<i>Infractions révélées par l'action des services</i>	2 064	1 922	-6,88%
<i>Atteintes volontaires à l'intégrité physique</i>	3 516	3 798	8,02%
<i>Atteintes aux biens</i>	26 529	24 402	-8,02%
VOLS (y compris recels)	20 143	18 587	-7,72%
* Vols à main armée	18	26	44,44%
* Autres vols avec violences	588	608	3,40%
* Cambriolages	3 042	2 814	-7,50%
<i>dont - résidences principales</i>	925	869	-6,05%
- <i>résidences secondaires</i>	317	213	-32,81%
- <i>locaux industriels, commerciaux ou financiers</i>	852	911	6,92%
* Vols avec entrée par ruse	89	84	-5,62%
* Vols d'automobiles et de véhicules de transport avec fret	1 045	945	-9,57%
* Vols de véhicules motorisés à deux roues	1 037	973	-6,17%
* Vols à la roulotte	3 218	2 503	-22,22%
* Vols d'accessoires sur véhicules immatriculés	1 630	1 432	-12,15%
* Autres vols simples	9 207	8 910	-3,23%
<i>dont - vols au préjudice des particuliers</i>	7 087	6 928	-2,24%
- <i>vols à la tire</i>	481	476	-1,04%
<i>dont - vols au préjudice d'établissements publics ou privés</i>	972	916	-5,76%
- <i>vols à l'étalage</i>	878	782	-10,93%
* Recels	269	292	8,55%
ESCROQUERIES ET INFRACTIONS ÉCONOMIQUES ET FINANCIÈRES	3 003	3 916	30,40%
* Escroqueries, faux et contrefaçons	2 729	3 524	29,13%
<i>dont - escroqueries et abus de confiance</i>	1 290	1 602	24,19%
- <i>falsifications et usages de chèques volés</i>	1 179	1 103	-6,45%
- <i>falsifications et usages de cartes de crédit</i>	193	676	250,26%
- <i>faux en écriture (publique, authentique et autres)</i>	43	70	62,79%
- <i>contrefaçons et fraudes (sauf fiscales)</i>	5	68	1260,00%
* Délinquance économique et financière	112	153	36,61%
<i>dont - travail clandestin</i>	49	52	6,12%
- <i>emploi d'étranger sans titre de travail</i>	7	11	57,14%
* Infractions à la législation sur les chèques sauf chèques volés	162	239	47,53%
CRIMES ET DÉLITS CONTRE LES PERSONNES	3 925	4 064	3,54%
* Homicides	25	27	8,00%
<i>dont - tentatives d'homicides</i>	16	18	12,50%
* Coups et blessures volontaires	1 720	2 032	18,14%
<i>dont - coups et blessures volontaires non suivis de mort</i>	1 718	2 028	18,04%
* Autres atteintes contre les personnes	1 045	992	-5,07%
<i>dont - menaces et chantages</i>	619	595	-3,88%
- <i>atteintes à la dignité et la personnalité</i>	254	256	0,79%
* Atteintes aux moeurs	448	394	-12,05%
<i>dont - viols</i>	119	104	-12,61%
- <i>sur mineur(e)s</i>	70	51	-27,14%
- <i>agressions sexuelles y compris harcèlements</i>	157	139	-11,46%
- <i>sur mineur(e)s</i>	102	82	-19,61%
- <i>autres atteintes sexuelles</i>	171	151	-11,70%
* Infractions contre la famille et l'enfant	687	619	-9,90%
<i>dont - violences, mauvais traitements, abandons</i>	57	66	15,79%
AUTRES INFRACTIONS (dont Stupéfiants)	10 336	9 493	-8,16%
* Infractions à la législation sur les stupéfiants	1 263	1 123	-11,08%
<i>dont - trafic ou revente sans usage</i>	68	47	-30,88%
- <i>usage - revente</i>	205	231	12,68%
- <i>consommation</i>	831	693	-16,61%
* Délits à la police des étrangers	198	180	-9,09%
<i>dont - infractions aux conditions d'entrée et de séjour</i>	162	142	-12,35%
- <i>aide à l'entrée, à la circulation et au séjour</i>	22	27	22,73%
* Destructions, dégradations	6 655	6 107	-8,23%
<i>dont - attentats par explosifs</i>	1	1	0,00%
- <i>incendies volontaires</i>	629	472	-24,96%
- <i>autres destructions et dégradations de biens publics</i>	724	737	1,80%
- <i>destructions et dégradations de véhicules privés</i>	3 020	2 835	-6,13%
- <i>autres destructions et dégradations de biens privés</i>	2 281	2 062	-9,60%
* Délits divers	2 220	2 083	-6,17%
<i>dont - faux documents (identité, circulation et autres)</i>	93	69	-25,81%
- <i>outrages à dépositaires de l'autorité</i>	253	254	0,40%
- <i>violences à dépositaires de l'autorité</i>	195	187	-4,10%
- <i>port ou détention d'armes prohibées</i>	146	155	6,16%
- <i>pêche, chasse et atteintes à l'environnement</i>	92	129	40,22%
- <i>autres délits divers non spécifiés</i>	1 396	1 225	-12,25%

DÉPARTEMENT DU GARD (30)

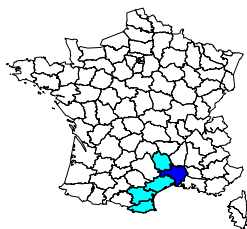

	Année 2006
Population du département (insee au 01 01 2005) :	678 000
Part du département dans la population nationale :	1,11%
Part du département dans la population de la région :	27,16%
Part du département dans la criminalité nationale :	1,29%
Part du département dans la criminalité de la région :	25,54%
Taux de criminalité pour 1000 habitants :	70,87
Rang national - taux de criminalité (sur 96) :	13

Total des personnes mises en cause :	14 154
Total des personnes mineures mises en cause :	2 222
Part des mineur(e)s dans le total des mis(es) en cause :	15,70%

Évolution de la criminalité constatée

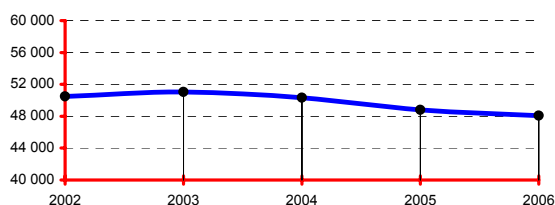

RÉGION : LANGUEDOC-ROUSSILLON

	Année 2006
Population de la région (insee au 01 01 2005) :	2 496 000
Part de la région dans la population nationale :	4,09%
Total des infractions constatées sur la région :	188 149
Part de la région dans la criminalité nationale :	5,05%
Taux de criminalité pour 1000 habitants :	75,38
Rang national - taux de criminalité (sur 22) :	3

Total des personnes mises en cause :	53 889
Total des personnes mineures mises en cause :	8 329
Part des mineur(e)s dans le total des mis(es) en cause :	15,46%

Départements de la région, année 2006

Infractions constatées :	parts	variations
11 Aude	10,63%	-0,70%
30 Gard	25,54%	-1,56%
34 Hérault	42,41%	-0,74%
48 Lozère	1,01%	-7,61%
66 Pyrénées-Orientales	20,41%	2,91%

Parts :

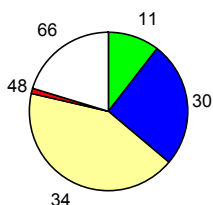

DONNÉES NATIONALES

	Année 2006
Population (métropole - insee au 01 01 2006) :	61 044 684
Total des infractions (métropole) :	3 725 588
Variation :	-1,33%
Taux pour 1000 habitants :	61,03
Total des personnes mises en cause :	1 100 398
Total des personnes mineures mises en cause :	201 662
Part des mineur(e)s dans le total des mis(es) en cause :	18,33%

Données départementales (services de police et unités de gendarmerie)	Année		
	2005	2006	variation
TOTAL DES INFRACTIONS	48 815	48 053	-1,56%
<i>Délinquance de voie publique</i>	25 515	23 769	-6,84%
<i>Infractions révélées par l'action des services</i>	2 958	3 099	4,77%
<i>Atteintes volontaires à l'intégrité physique</i>	5 064	5 639	11,35%
<i>Atteintes aux biens</i>	35 082	33 456	-4,63%
VOLS (y compris recels)	30 385	28 864	-5,01%
* Vols à main armée	62	72	16,13%
* Autres vols avec violences	1 114	1 181	6,01%
* Cambriolages	4 836	4 575	-5,40%
<i>dont - résidences principales</i>	2 560	2 362	-7,73%
- <i>résidences secondaires</i>	366	305	-16,67%
- <i>locaux industriels, commerciaux ou financiers</i>	1 124	1 165	3,65%
* Vols avec entrée par ruse	313	318	1,60%
* Vols d'automobiles et de véhicules de transport avec fret	4 204	3 681	-12,44%
* Vols de véhicules motorisés à deux roues	1 099	897	-18,38%
* Vols à la roulotte	7 022	6 176	-12,05%
* Vols d'accessoires sur véhicules immatriculés	1 468	1 600	8,99%
* Autres vols simples	9 722	9 849	1,31%
<i>dont - vols au préjudice des particuliers</i>	7 985	8 036	0,64%
<i>dont - vols à la tire</i>	1 211	1 165	-3,80%
<i>dont - vols au préjudice d'établissements publics ou privés</i>	739	796	7,71%
<i>dont - vols à l'étalage</i>	596	636	6,71%
* Recels	545	515	-5,50%
ESCROQUERIES ET INFRACTIONS ÉCONOMIQUES ET FINANCIÈRES	3 368	3 870	14,90%
* Escroqueries, faux et contrefaçons	2 941	3 367	14,48%
<i>dont - escroqueries et abus de confiance</i>	1 663	1 885	13,35%
- <i>falsifications et usages de chèques volés</i>	665	611	-8,12%
- <i>falsifications et usages de cartes de crédit</i>	507	714	40,83%
- <i>faux en écriture (publique, authentique et autres)</i>	74	119	60,81%
- <i>contrefaçons et fraudes (sauf fiscales)</i>	18	18	0,00%
* Délinquance économique et financière	353	423	19,83%
<i>dont - travail clandestin</i>	194	219	12,89%
- <i>emploi d'étranger sans titre de travail</i>	41	20	-51,22%
* Infractions à la législation sur les chèques sauf chèques volés	74	80	8,11%
CRIMES ET DÉLITS CONTRE LES PERSONNES	5 052	6 014	19,04%
* Homicides	38	28	-26,32%
<i>dont - tentatives d'homicides</i>	15	18	20,00%
* Coups et blessures volontaires	1 760	2 284	29,77%
<i>dont - coups et blessures volontaires non suivis de mort</i>	1 756	2 280	29,84%
* Autres atteintes contre les personnes	1 963	2 374	20,94%
<i>dont - menaces et chantages</i>	1 499	1 448	-3,40%
- <i>atteintes à la dignité et la personnalité</i>	333	758	127,63%
* Atteintes aux moeurs	389	388	-0,26%
<i>dont - viols</i>	124	103	-16,94%
<i>dont - sur mineur(e)s</i>	72	54	-25,00%
<i>dont - agressions sexuelles y compris harcèlements</i>	110	121	10,00%
<i>dont - sur mineur(e)s</i>	69	75	8,70%
<i>dont - autres atteintes sexuelles</i>	146	159	8,90%
* Infractions contre la famille et l'enfant	902	940	4,21%
<i>dont - violences, mauvais traitements, abandons</i>	91	119	30,77%
AUTRES INFRACTIONS (dont Stupéfiants)	10 010	9 305	-7,04%
* Infractions à la législation sur les stupéfiants	1 178	1 195	1,44%
<i>dont - trafic ou revente sans usage</i>	53	37	-30,19%
- <i>usage - revente</i>	157	178	13,38%
- <i>consommation</i>	754	807	7,03%
* Délits à la police des étrangers	609	709	16,42%
<i>dont - infractions aux conditions d'entrée et de séjour</i>	552	645	16,85%
- <i>aide à l'entrée, à la circulation et au séjour</i>	39	43	10,26%
* Destructions, dégradations	5 242	5 107	-2,58%
<i>dont - attentats par explosifs</i>	1	1	0,00%
- <i>incendies volontaires</i>	695	647	-6,91%
- <i>autres destructions et dégradations de biens publics</i>	534	646	20,97%
- <i>destructions et dégradations de véhicules privés</i>	2 229	2 076	-6,86%
- <i>autres destructions et dégradations de biens privés</i>	1 783	1 737	-2,58%
* Délits divers	2 981	2 294	-23,05%
<i>dont - faux documents (identité, circulation et autres)</i>	77	138	79,22%
- <i>outrages à dépositaires de l'autorité</i>	443	395	-10,84%
- <i>violences à dépositaires de l'autorité</i>	242	253	4,55%
- <i>port ou détention d'armes prohibées</i>	233	219	-6,01%
- <i>pêche, chasse et atteintes à l'environnement</i>	62	75	20,97%
- <i>autres délits divers non spécifiés</i>	1 807	1 084	-40,01%

DÉPARTEMENT DE LA HAUTE-GARONNE (31)

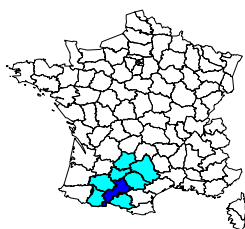

	Année 2006
Population du département (insee au 01 01 2005) :	1 156 000
Part du département dans la population nationale :	1,89%
Part du département dans la population de la région :	42,27%
Part du département dans la criminalité nationale :	2,22%
Part du département dans la criminalité de la région :	59,90%
Taux de criminalité pour 1000 habitants :	71,41
Rang national - taux de criminalité (sur 96) :	11

Total des personnes mises en cause :	17 608
Total des personnes mineures mises en cause :	2 787
Part des mineur(e)s dans le total des mis(es) en cause :	15,83%

Évolution de la criminalité constatée

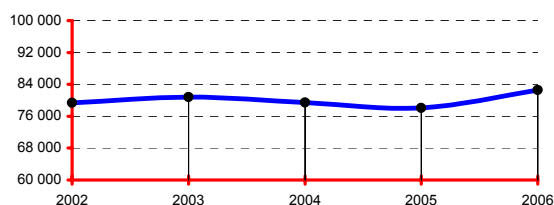

RÉGION : MIDI-PYRÉNÉES

	Année 2006
Population de la région (insee au 01 01 2005):	2 735 000
Part de la région dans la population nationale :	4,48%
Total des infractions constatées sur la région :	137 816
Part de la région dans la criminalité nationale :	3,70%
Taux de criminalité pour 1000 habitants :	50,39
Rang national - taux de criminalité (sur 22) :	12

Total des personnes mises en cause :	37 377
Total des personnes mineures mises en cause :	6 362
Part des mineur(e)s dans le total des mis(es) en cause :	17,02%

Départements de la région, année 2006

Infractions constatées :	parts	variations
09 Ariège	3,72%	3,50%
12 Aveyron	5,31%	-2,31%
31 Haute-Garonne	59,90%	5,70%
32 Gers	3,80%	-6,42%
46 Lot	3,19%	-2,25%
65 Hautes-Pyrénées	6,91%	-3,56%
81 Tarn	9,25%	-3,74%
82 Tarn-et-Garonne	7,92%	1,63%

Parts :

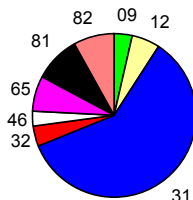

DONNÉES NATIONALES

	Année 2006
Population (métropole - insee au 01 01 2006) :	61 044 684
Total des infractions (métropole) :	3 725 588
Variation :	-1,33%
Taux pour 1000 habitants :	61,03
Total des personnes mises en cause :	1 100 398
Total des personnes mineures mises en cause :	201 662
Part des mineur(e)s dans le total des mis(es) en cause :	18,33%

Données départementales (services de police et unités de gendarmerie)	Année		
	2005	2006	variation
TOTAL DES INFRACTIONS	78 104	82 555	5,70%
<i>Délinquance de voie publique</i>	41 524	44 090	6,18%
<i>Infractions révélées par l'action des services</i>	4 598	5 106	11,05%
<i>Atteintes volontaires à l'intégrité physique</i>	7 156	8 167	14,13%
<i>Atteintes aux biens</i>	58 057	61 786	6,42%
VOLS (y compris recels)	49 773	54 225	8,94%
* Vols à main armée	83	71	-14,46%
* Autres vols avec violences	2 127	2 613	22,85%
* Cambriolages	8 101	8 918	10,09%
<i>dont - résidences principales</i>	4 937	5 954	20,60%
- <i>résidences secondaires</i>	129	113	-12,40%
- <i>locaux industriels, commerciaux ou financiers</i>	2 302	2 056	-10,69%
* Vols avec entrée par ruse	325	233	-28,31%
* Vols d'automobiles et de véhicules de transport avec fret	5 073	5 338	5,22%
* Vols de véhicules motorisés à deux roues	1 904	2 441	28,20%
* Vols à la roulotte	9 766	11 327	15,98%
* Vols d'accessoires sur véhicules immatriculés	4 104	3 443	-16,11%
* Autres vols simples	17 624	19 199	8,94%
<i>dont - vols au préjudice des particuliers</i>	14 602	15 748	7,85%
<i>dont - vols à la tire</i>	2 318	2 552	10,09%
<i>dont - vols au préjudice d'établissements publics ou privés</i>	1 840	2 022	9,89%
<i>dont - vols à l'étalage</i>	769	759	-1,30%
* Recels	666	642	-3,60%
ESCROQUERIES ET INFRACTIONS ÉCONOMIQUES ET FINANCIÈRES	6 786	6 284	-7,40%
* Escroqueries, faux et contrefaçons	6 133	5 695	-7,14%
<i>dont - escroqueries et abus de confiance</i>	3 517	3 573	1,59%
- <i>falsifications et usages de chèques volés</i>	1 695	1 136	-32,98%
- <i>falsifications et usages de cartes de crédit</i>	695	763	9,78%
- <i>faux en écriture (publique, authentique et autres)</i>	199	165	-17,09%
- <i>contrefaçons et fraudes (sauf fiscales)</i>	17	33	94,12%
* Délinquance économique et financière	503	482	-4,17%
<i>dont - travail clandestin</i>	167	184	10,18%
- <i>emploi d'étranger sans titre de travail</i>	79	59	-25,32%
* Infractions à la législation sur les chèques sauf chèques volés	150	107	-28,67%
CRIMES ET DÉLITS CONTRE LES PERSONNES	6 513	6 803	4,45%
* Homicides	41	44	7,32%
<i>dont - tentatives d'homicides</i>	23	18	-21,74%
* Coups et blessures volontaires	2 544	2 978	17,06%
<i>dont - coups et blessures volontaires non suivis de mort</i>	2 543	2 973	16,91%
* Autres atteintes contre les personnes	2 014	1 953	-3,03%
<i>dont - menaces et chantages</i>	1 399	1 364	-2,50%
- <i>atteintes à la dignité et la personnalité</i>	431	422	-2,09%
* Atteintes aux moeurs	814	705	-13,39%
<i>dont - viols</i>	169	166	-1,78%
<i>dont - sur mineur(e)s</i>	64	73	14,06%
<i>dont - agressions sexuelles y compris harcèlements</i>	216	233	7,87%
- <i>dont - sur mineur(e)s</i>	92	120	30,43%
- <i>autres atteintes sexuelles</i>	405	279	-31,11%
* Infractions contre la famille et l'enfant	1 100	1 123	2,09%
<i>dont - violences, mauvais traitements, abandons</i>	242	283	16,94%
AUTRES INFRACTIONS (dont Stupéfiants)	15 032	15 243	1,40%
* Infractions à la législation sur les stupéfiants	1 690	1 833	8,46%
<i>dont - trafic ou revente sans usage</i>	23	24	4,35%
- <i>usage - revente</i>	255	239	-6,27%
- <i>consommation</i>	1 286	1 455	13,14%
* Délits à la police des étrangers	1 198	1 560	30,22%
<i>dont - infractions aux conditions d'entrée et de séjour</i>	1 013	1 358	34,06%
- <i>aide à l'entrée, à la circulation et au séjour</i>	88	106	20,45%
* Destructions, dégradations	8 950	8 203	-8,35%
<i>dont - attentats par explosifs</i>	1	0	-100,00%
- <i>incendies volontaires</i>	837	767	-8,36%
- <i>autres destructions et dégradations de biens publics</i>	667	749	12,29%
- <i>destructions et dégradations de véhicules privés</i>	4 654	4 188	-10,01%
- <i>autres destructions et dégradations de biens privés</i>	2 791	2 499	-10,46%
* Délits divers	3 194	3 647	14,18%
<i>dont - faux documents (identité, circulation et autres)</i>	199	219	10,05%
- <i>outrages à dépositaires de l'autorité</i>	423	502	18,68%
- <i>violences à dépositaires de l'autorité</i>	284	379	33,45%
- <i>port ou détention d'armes prohibées</i>	531	536	0,94%
- <i>pêche, chasse et atteintes à l'environnement</i>	22	21	-4,55%
- <i>autres délits divers non spécifiés</i>	1 641	1 919	16,94%

DÉPARTEMENT DU GERS (32)

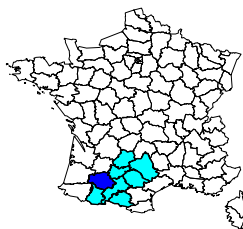

	Année 2006
Population du département (insee au 01 01 2005) :	180 000
Part du département dans la population nationale :	0,29%
Part du département dans la population de la région :	6,58%
Part du département dans la criminalité nationale :	0,14%
Part du département dans la criminalité de la région :	3,80%
Taux de criminalité pour 1000 habitants :	29,08
Rang national - taux de criminalité (sur 96) :	90

Total des personnes mises en cause :	2 138
Total des personnes mineures mises en cause :	446
Part des mineur(e)s dans le total des mis(es) en cause :	20,86%

Évolution de la criminalité constatée

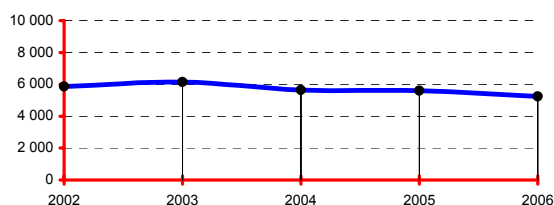

RÉGION : MIDI-PYRÉNÉES

	Année 2006
Population de la région (insee au 01 01 2005):	2 735 000
Part de la région dans la population nationale :	4,48%
Total des infractions constatées sur la région :	137 816
Part de la région dans la criminalité nationale :	3,70%
Taux de criminalité pour 1000 habitants :	50,39
Rang national - taux de criminalité (sur 22) :	12

Total des personnes mises en cause :	37 377
Total des personnes mineures mises en cause :	6 362
Part des mineur(e)s dans le total des mis(es) en cause :	17,02%

Départements de la région, année 2006

Infractions constatées :	parts	variations
09 Ariège	3,72%	3,50%
12 Aveyron	5,31%	-2,31%
31 Haute-Garonne	59,90%	5,70%
32 Gers	3,80%	-6,42%
46 Lot	3,19%	-2,25%
65 Hautes-Pyrénées	6,91%	-3,56%
81 Tarn	9,25%	-3,74%
82 Tarn-et-Garonne	7,92%	1,63%

Parts :

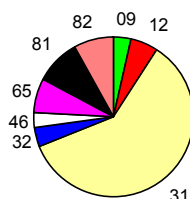

DONNÉES NATIONALES

	Année 2006
Population (métropole - insee au 01 01 2006) :	61 044 684
Total des infractions (métropole) :	3 725 588
Variation :	-1,33%
Taux pour 1000 habitants :	61,03
Total des personnes mises en cause :	1 100 398
Total des personnes mineures mises en cause :	201 662
Part des mineur(e)s dans le total des mis(es) en cause :	18,33%

Données départementales (services de police et unités de gendarmerie)	Année		
	2005	2006	variation
TOTAL DES INFRACTIONS	5 593	5 234	-6,42%
<i>Délinquance de voie publique</i>	2 085	1 908	-8,49%
<i>Infractions révélées par l'action des services</i>	618	621	0,49%
<i>Atteintes volontaires à l'intégrité physique</i>	498	538	8,03%
<i>Atteintes aux biens</i>	3 357	3 133	-6,67%
VOLS (y compris recels)	3 037	2 907	-4,28%
* Vols à main armée	2	2	0,00%
* Autres vols avec violences	41	35	-14,63%
* Cambriolages	674	667	-1,04%
<i>dont - résidences principales</i>	205	208	1,46%
- résidences secondaires	88	77	-12,50%
- locaux industriels, commerciaux ou financiers	219	255	16,44%
* Vols avec entrée par ruse	16	12	-25,00%
* Vols d'automobiles et de véhicules de transport avec fret	186	190	2,15%
* Vols de véhicules motorisés à deux roues	93	105	12,90%
* Vols à la roulotte	530	459	-13,40%
* Vols d'accessoires sur véhicules immatriculés	140	123	-12,14%
* Autres vols simples	1 299	1 230	-5,31%
<i>dont - vols au préjudice des particuliers</i>	937	908	-3,09%
<i>dont - vols à la tire</i>	69	44	-36,23%
<i>dont - vols au préjudice d'établissements publics ou privés</i>	153	142	-7,19%
<i>dont - vols à l'étalage</i>	117	85	-27,35%
* Recels	56	84	50,00%
ESCROQUERIES ET INFRACTIONS ÉCONOMIQUES ET FINANCIÈRES	703	660	-6,12%
* Escroqueries, faux et contrefaçons	605	549	-9,26%
<i>dont - escroqueries et abus de confiance</i>	297	227	-23,57%
- falsifications et usages de chèques volés	127	235	85,04%
- falsifications et usages de cartes de crédit	43	48	11,63%
- faux en écriture (publique, authentique et autres)	28	32	14,29%
- contrefaçons et fraudes (sauf fiscales)	105	2	-98,10%
* Délinquance économique et financière	74	63	-14,86%
<i>dont - travail clandestin</i>	26	32	23,08%
- emploi d'étranger sans titre de travail	2	3	50,00%
* Infractions à la législation sur les chèques sauf chèques volés	24	48	100,00%
CRIMES ET DÉLITS CONTRE LES PERSONNES	619	629	1,62%
* Homicides	5	2	-60,00%
<i>dont - tentatives d'homicides</i>	4	2	-50,00%
* Coups et blessures volontaires	213	291	36,62%
<i>dont - coups et blessures volontaires non suivis de mort</i>	213	290	36,15%
* Autres atteintes contre les personnes	197	161	-18,27%
<i>dont - menaces et chantages</i>	117	88	-24,79%
- atteintes à la dignité et la personnalité	53	50	-5,66%
* Atteintes aux moeurs	80	88	10,00%
<i>dont - viols</i>	16	26	62,50%
<i>dont - sur mineur(e)s</i>	11	12	9,09%
<i>dont - agressions sexuelles y compris harcèlements</i>	31	37	19,35%
<i>dont - sur mineur(e)s</i>	13	20	53,85%
<i>dont - autres atteintes sexuelles</i>	33	25	-24,24%
* Infractions contre la famille et l'enfant	124	87	-29,84%
<i>dont - violences, mauvais traitements, abandons</i>	31	12	-61,29%
AUTRES INFRACTIONS (dont Stupéfiants)	1 234	1 038	-15,88%
* Infractions à la législation sur les stupéfiants	442	397	-10,18%
<i>dont - trafic ou revente sans usage</i>	3	3	0,00%
- usage - revente	26	46	76,92%
- consommation	222	222	0,00%
* Délits à la police des étrangers	29	28	-3,45%
<i>dont - infractions aux conditions d'entrée et de séjour</i>	20	20	0,00%
- aide à l'entrée, à la circulation et au séjour	5	2	-60,00%
* Destructions, dégradations	376	310	-17,55%
<i>dont - attentats par explosifs</i>	0	0	-
- incendies volontaires	18	22	22,22%
- autres destructions et dégradations de biens publics	87	49	-43,68%
- destructions et dégradations de véhicules privés	182	160	-12,09%
- autres destructions et dégradations de biens privés	89	79	-11,24%
* Délits divers	387	303	-21,71%
<i>dont - faux documents (identité, circulation et autres)</i>	22	25	13,64%
- outrages à dépositaires de l'autorité	56	55	-1,79%
- violences à dépositaires de l'autorité	42	38	-9,52%
- port ou détention d'armes prohibées	20	36	80,00%
- pêche, chasse et atteintes à l'environnement	14	11	-21,43%
- autres délits divers non spécifiés	211	128	-39,34%

DÉPARTEMENT DE LA GIRONDE (33)

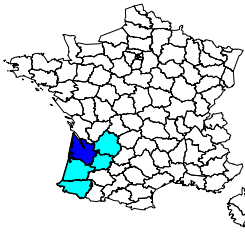

	Année 2006
Population du département (insee au 01 01 2005) :	1 376 000
Part du département dans la population nationale :	2,25%
Part du département dans la population de la région :	44,68%
Part du département dans la criminalité nationale :	2,49%
Part du département dans la criminalité de la région :	55,57%
Taux de criminalité pour 1000 habitants :	67,33
Rang national - taux de criminalité (sur 96) :	19

Total des personnes mises en cause :	23 631
Total des personnes mineures mises en cause :	3 883
Part des mineur(e)s dans le total des mis(es) en cause :	16,43%

Évolution de la criminalité constatée

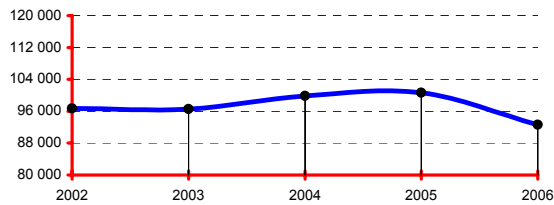

RÉGION : AQUITAINE

	Année 2006
Population de la région (insee au 01 01 2005):	3 080 000
Part de la région dans la population nationale :	5,05%
Total des infractions constatées sur la région :	166 728
Part de la région dans la criminalité nationale :	4,48%
Taux de criminalité pour 1000 habitants :	54,13
Rang national - taux de criminalité (sur 22) :	9

Total des personnes mises en cause :	45 792
Total des personnes mineures mises en cause :	7 477
Part des mineur(e)s dans le total des mis(es) en cause :	16,33%

Départements de la région, année 2006

Infractions constatées :	parts	variations
24 Dordogne	8,30%	-11,03%
33 Gironde	55,57%	-7,94%
40 Landes	11,23%	11,49%
47 Lot-et-Garonne	8,03%	-4,68%
64 Pyrénées-Atlantiques	16,88%	1,63%

Parts :

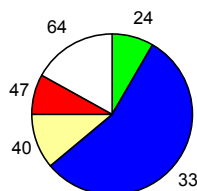

DONNÉES NATIONALES

	Année 2006
Population (métropole - insee au 01 01 2006) :	61 044 684
Total des infractions (métropole) :	3 725 588
Variation :	-1,33%
Taux pour 1000 habitants :	61,03
Total des personnes mises en cause :	1 100 398
Total des personnes mineures mises en cause :	201 662
Part des mineur(e)s dans le total des mis(es) en cause :	18,33%

Données départementales (services de police et unités de gendarmerie)	Année		
	2005	2006	variation
TOTAL DES INFRACTIONS	100 642	92 646	-7,94%
<i>Délinquance de voie publique</i>	53 663	44 268	-17,51%
<i>Infractions révélées par l'action des services</i>	6 065	6 616	9,08%
<i>Atteintes volontaires à l'intégrité physique</i>	8 348	8 842	5,92%
<i>Atteintes aux biens</i>	76 833	66 433	-13,54%
VOLS (y compris recels)	64 969	56 780	-12,60%
* Vols à main armée	62	65	4,84%
* Autres vols avec violences	2 367	2 275	-3,89%
* Cambriolages	10 170	8 756	-13,90%
<i>dont - résidences principales</i>	5 014	4 639	-7,48%
- <i>résidences secondaires</i>	476	427	-10,29%
- <i>locaux industriels, commerciaux ou financiers</i>	3 144	2 454	-21,95%
* Vols avec entrée par ruse	325	246	-24,31%
* Vols d'automobiles et de véhicules de transport avec fret	6 284	4 358	-30,65%
* Vols de véhicules motorisés à deux roues	2 608	2 006	-23,08%
* Vols à la roulotte	11 383	9 988	-12,26%
* Vols d'accessoires sur véhicules immatriculés	5 360	3 784	-29,40%
* Autres vols simples	25 367	24 299	-4,21%
<i>dont - vols au préjudice des particuliers</i>	21 040	19 437	-7,62%
- <i>vols à la tire</i>	3 267	3 090	-5,42%
<i>dont - vols au préjudice d'établissements publics ou privés</i>	2 230	2 392	7,26%
- <i>vols à l'étalage</i>	1 308	1 652	26,30%
* Recels	1 043	1 003	-3,84%
ESCROQUERIES ET INFRACTIONS ÉCONOMIQUES ET FINANCIÈRES	7 018	7 977	13,66%
* Escroqueries, faux et contrefaçons	6 362	7 421	16,65%
<i>dont - escroqueries et abus de confiance</i>	3 430	4 653	35,66%
- <i>falsifications et usages de chèques volés</i>	2 247	1 767	-21,36%
- <i>falsifications et usages de cartes de crédit</i>	408	679	66,42%
- <i>faux en écriture (publique, authentique et autres)</i>	198	245	23,74%
- <i>contrefaçons et fraudes (sauf fiscales)</i>	25	26	4,00%
* Délinquance économique et financière	333	340	2,10%
<i>dont - travail clandestin</i>	123	139	13,01%
- <i>emploi d'étranger sans titre de travail</i>	44	30	-31,82%
* Infractions à la législation sur les chèques sauf chèques volés	323	216	-33,13%
CRIMES ET DÉLITS CONTRE LES PERSONNES	7 786	8 498	9,14%
* Homicides	41	43	4,88%
<i>dont - tentatives d'homicides</i>	24	16	-33,33%
* Coups et blessures volontaires	3 232	3 583	10,86%
<i>dont - coups et blessures volontaires non suivis de mort</i>	3 224	3 581	11,07%
* Autres atteintes contre les personnes	2 003	2 215	10,58%
<i>dont - menaces et chantages</i>	1 437	1 593	10,86%
- <i>atteintes à la dignité et la personnalité</i>	332	375	12,95%
* Atteintes aux moeurs	1 101	1 209	9,81%
<i>dont - viols</i>	197	210	6,60%
- <i>sur mineur(e)s</i>	111	107	-3,60%
- <i>agressions sexuelles y compris harcèlements</i>	274	267	-2,55%
- <i>sur mineur(e)s</i>	177	159	-10,17%
- <i>autres atteintes sexuelles</i>	599	707	18,03%
* Infractions contre la famille et l'enfant	1 409	1 448	2,77%
<i>dont - violences, mauvais traitements, abandons</i>	276	281	1,81%
AUTRES INFRACTIONS (dont Stupéfiants)	20 869	19 391	-7,08%
* Infractions à la législation sur les stupéfiants	2 865	3 188	11,27%
<i>dont - trafic ou revente sans usage</i>	70	74	5,71%
- <i>usage - revente</i>	361	328	-9,14%
- <i>consommation</i>	2 077	2 427	16,85%
* Délits à la police des étrangers	1 203	1 443	19,95%
<i>dont - infractions aux conditions d'entrée et de séjour</i>	1 064	1 244	16,92%
- <i>aide à l'entrée, à la circulation et au séjour</i>	65	104	60,00%
* Destructions, dégradations	12 907	10 656	-17,44%
<i>dont - attentats par explosifs</i>	2	0	-100,00%
- <i>incendies volontaires</i>	678	655	-3,39%
- <i>autres destructions et dégradations de biens publics</i>	885	877	-0,90%
- <i>destructions et dégradations de véhicules privés</i>	6 729	5 251	-21,96%
- <i>autres destructions et dégradations de biens privés</i>	4 613	3 873	-16,04%
* Délits divers	3 894	4 104	5,39%
<i>dont - faux documents (identité, circulation et autres)</i>	173	162	-6,36%
- <i>outrages à dépositaires de l'autorité</i>	503	584	16,10%
- <i>violences à dépositaires de l'autorité</i>	426	479	12,44%
- <i>port ou détention d'armes prohibées</i>	504	570	13,10%
- <i>pêche, chasse et atteintes à l'environnement</i>	38	35	-7,89%
- <i>autres délits divers non spécifiés</i>	2 147	2 205	2,70%

DÉPARTEMENT DE L'HÉRAULT (34)

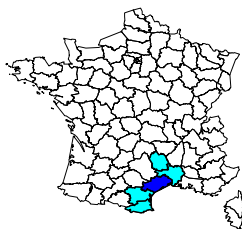

Année 2006	
Population du département (insee au 01 01 2005) :	982 000
Part du département dans la population nationale :	1,61%
Part du département dans la population de la région :	39,34%
Part du département dans la criminalité nationale :	2,14%
Part du département dans la criminalité de la région :	42,41%
Taux de criminalité pour 1000 habitants :	81,25
Rang national - taux de criminalité (sur 96) :	8

Total des personnes mises en cause :	19 117
Total des personnes mineures mises en cause :	3 367
Part des mineur(e)s dans le total des mis(es) en cause :	17,61%

Évolution de la criminalité constatée

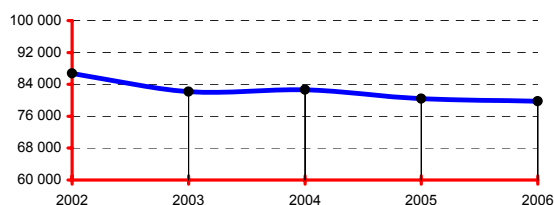

RÉGION : LANGUEDOC-ROUSSILLON

Année 2006	
Population de la région (insee au 01 01 2005) :	2 496 000
Part de la région dans la population nationale :	4,09%
Total des infractions constatées sur la région :	188 149
Part de la région dans la criminalité nationale :	5,05%
Taux de criminalité pour 1000 habitants :	75,38
Rang national - taux de criminalité (sur 22) :	3

Total des personnes mises en cause :	53 889
Total des personnes mineures mises en cause :	8 329
Part des mineur(e)s dans le total des mis(es) en cause :	15,46%

Départements de la région, année 2006

Infractions constatées :	parts	variations
11 Aude	10,63%	-0,70%
30 Gard	25,54%	-1,56%
34 Hérault	42,41%	-0,74%
48 Lozère	1,01%	-7,61%
66 Pyrénées-Orientales	20,41%	2,91%

Parts :

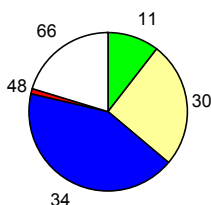

DONNÉES NATIONALES

Année 2006	
Population (métropole - insee au 01 01 2006) :	61 044 684
Total des infractions (métropole) :	3 725 588
Variation :	-1,33%
Taux pour 1000 habitants :	61,03
Total des personnes mises en cause :	1 100 398
Total des personnes mineures mises en cause :	201 662
Part des mineur(e)s dans le total des mis(es) en cause :	18,33%

Données départementales (services de police et unités de gendarmerie)	Année		
	2005	2006	variation
TOTAL DES INFRACTIONS	80 385	79 790	-0,74%
<i>Délinquance de voie publique</i>	44 334	41 701	-5,94%
<i>Infractions révélées par l'action des services</i>	5 000	5 974	19,48%
<i>Atteintes volontaires à l'intégrité physique</i>	6 848	7 210	5,29%
<i>Atteintes aux biens</i>	60 899	58 147	-4,52%
VOLS (y compris recels)	52 758	50 475	-4,33%
* Vols à main armée	99	69	-30,30%
* Autres vols avec violences	2 263	2 034	-10,12%
* Cambriolages	8 858	7 919	-10,60%
<i>dont - résidences principales</i>	4 901	4 431	-9,59%
- <i>résidences secondaires</i>	626	615	-1,76%
- <i>locaux industriels, commerciaux ou financiers</i>	1 822	1 669	-8,40%
* Vols avec entrée par ruse	271	297	9,59%
* Vols d'automobiles et de véhicules de transport avec fret	4 942	4 403	-10,91%
* Vols de véhicules motorisés à deux roues	1 966	1 940	-1,32%
* Vols à la roulotte	12 188	11 825	-2,98%
* Vols d'accessoires sur véhicules immatriculés	2 753	2 714	-1,42%
* Autres vols simples	18 659	18 360	-1,60%
<i>dont - vols au préjudice des particuliers</i>	16 151	15 553	-3,70%
<i>dont - vols à la tire</i>	3 006	2 798	-6,92%
<i>dont - vols au préjudice d'établissements publics ou privés</i>	1 023	1 207	17,99%
<i>dont - vols à l'étalage</i>	1 093	1 113	1,83%
* Recels	759	914	20,42%
ESCROQUERIES ET INFRACTIONS ÉCONOMIQUES ET FINANCIÈRES	5 704	6 216	8,98%
* Escroqueries, faux et contrefaçons	5 163	5 498	6,49%
<i>dont - escroqueries et abus de confiance</i>	2 537	3 221	26,96%
- <i>falsifications et usages de chèques volés</i>	1 757	1 363	-22,42%
- <i>falsifications et usages de cartes de crédit</i>	686	754	9,91%
- <i>faux en écriture (publique, authentique et autres)</i>	123	128	4,07%
- <i>contrefaçons et fraudes (sauf fiscales)</i>	34	12	-64,71%
* Délinquance économique et financière	392	537	36,99%
<i>dont - travail clandestin</i>	142	203	42,96%
- <i>emploi d'étranger sans titre de travail</i>	48	56	16,67%
* Infractions à la législation sur les chèques sauf chèques volés	149	181	21,48%
CRIMES ET DÉLITS CONTRE LES PERSONNES	5 797	6 419	10,73%
* Homicides	52	34	-34,62%
<i>dont - tentatives d'homicides</i>	26	15	-42,31%
* Coups et blessures volontaires	2 353	2 817	19,72%
<i>dont - coups et blessures volontaires non suivis de mort</i>	2 350	2 815	19,79%
* Autres atteintes contre les personnes	1 750	1 858	6,17%
<i>dont - menaces et chantages</i>	1 254	1 364	8,77%
- <i>atteintes à la dignité et la personnalité</i>	328	323	-1,52%
* Atteintes aux moeurs	590	623	5,59%
<i>dont - viols</i>	140	162	15,71%
<i>dont - sur mineur(e)s</i>	72	78	8,33%
<i>dont - agressions sexuelles y compris harcèlements</i>	194	200	3,09%
<i>dont - sur mineur(e)s</i>	128	109	-14,84%
<i>dont - autres atteintes sexuelles</i>	247	255	3,24%
* Infractions contre la famille et l'enfant	1 052	1 087	3,33%
<i>dont - violences, mauvais traitements, abandons</i>	94	123	30,85%
AUTRES INFRACTIONS (dont Stupéfiants)	16 126	16 680	3,44%
* Infractions à la législation sur les stupéfiants	2 636	3 054	15,86%
<i>dont - trafic ou revente sans usage</i>	115	90	-21,74%
- <i>usage - revente</i>	366	491	34,15%
- <i>consommation</i>	1 768	2 034	15,05%
* Délits à la police des étrangers	810	1 103	36,17%
<i>dont - infractions aux conditions d'entrée et de séjour</i>	672	923	37,35%
- <i>aide à l'entrée, à la circulation et au séjour</i>	46	76	65,22%
* Destructions, dégradations	8 900	8 586	-3,53%
<i>dont - attentats par explosifs</i>	4	5	25,00%
- <i>incendies volontaires</i>	565	527	-6,73%
- <i>autres destructions et dégradations de biens publics</i>	762	781	2,49%
- <i>destructions et dégradations de véhicules privés</i>	4 438	4 261	-3,99%
- <i>autres destructions et dégradations de biens privés</i>	3 131	3 012	-3,80%
* Délits divers	3 780	3 937	4,15%
<i>dont - faux documents (identité, circulation et autres)</i>	158	176	11,39%
- <i>outrages à dépositaires de l'autorité</i>	491	465	-5,30%
- <i>violences à dépositaires de l'autorité</i>	373	370	-0,80%
- <i>port ou détention d'armes prohibées</i>	391	387	-1,02%
- <i>pêche, chasse et atteintes à l'environnement</i>	121	94	-22,31%
- <i>autres délits divers non spécifiés</i>	2 146	2 326	8,39%

DÉPARTEMENT DE L'ILLE-ET-VILAINE (35)

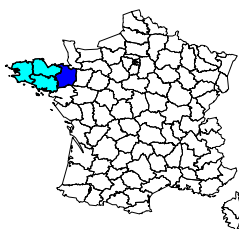

	Année 2006
Population du département (insee au 01 01 2005) :	930 000
Part du département dans la population nationale :	1,52%
Part du département dans la population de la région :	30,36%
Part du département dans la criminalité nationale :	1,15%
Part du département dans la criminalité de la région :	33,70%
Taux de criminalité pour 1000 habitants :	46,24
Rang national - taux de criminalité (sur 96) :	53

Total des personnes mises en cause :	11 016
Total des personnes mineures mises en cause :	2 147
Part des mineur(e)s dans le total des mis(es) en cause :	19,49%

Évolution de la criminalité constatée

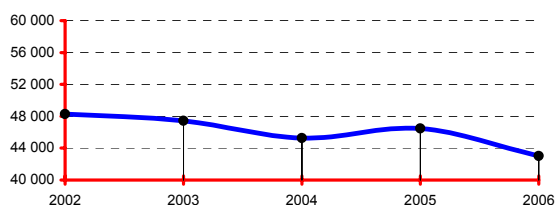

RÉGION : BRETAGNE

	Année 2006
Population de la région (insee au 01 01 2005):	3 063 000
Part de la région dans la population nationale :	5,02%
Total des infractions constatées sur la région :	127 627
Part de la région dans la criminalité nationale :	3,43%
Taux de criminalité pour 1000 habitants :	41,67
Rang national - taux de criminalité (sur 22) :	18

Total des personnes mises en cause :	36 636
Total des personnes mineures mises en cause :	7 438
Part des mineur(e)s dans le total des mis(es) en cause :	20,30%

Départements de la région, année 2006

Infractions constatées :	parts	variations
22 Côtes-d'Armor	15,98%	-4,09%
29 Finistère	28,25%	-3,60%
35 Ille-et-Vilaine	33,70%	-7,43%
56 Morbihan	22,07%	6,48%

Parts :

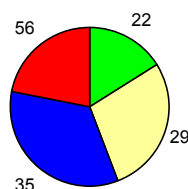

DONNÉES NATIONALES

	Année 2006
Population (métropole - insee au 01 01 2006) :	61 044 684
Total des infractions (métropole) :	3 725 588
Variation :	-1,33%
Taux pour 1000 habitants :	61,03
Total des personnes mises en cause :	1 100 398
Total des personnes mineures mises en cause :	201 662
Part des mineur(e)s dans le total des mis(es) en cause :	18,33%

Données départementales (services de police et unités de gendarmerie)	Année		
	2005	2006	variation
TOTAL DES INFRACTIONS	46 460	43 006	-7,43%
<i>Délinquance de voie publique</i>	20 151	19 581	-2,83%
<i>Infractions révélées par l'action des services</i>	2 847	2 992	5,09%
<i>Atteintes volontaires à l'intégrité physique</i>	3 929	4 135	5,24%
<i>Atteintes aux biens</i>	30 883	29 727	-3,74%
VOLS (y compris recels)	23 292	22 486	-3,46%
* Vols à main armée	41	45	9,76%
* Autres vols avec violences	645	746	15,66%
* Cambriolages	3 388	3 172	-6,38%
<i>dont - résidences principales</i>	1 106	1 060	-4,16%
- <i>résidences secondaires</i>	124	100	-19,35%
- <i>locaux industriels, commerciaux ou financiers</i>	1 224	1 141	-6,78%
* Vols avec entrée par ruse	103	94	-8,74%
* Vols d'automobiles et de véhicules de transport avec fret	1 458	1 477	1,30%
* Vols de véhicules motorisés à deux roues	1 143	1 018	-10,94%
* Vols à la roulotte	3 449	3 647	5,74%
* Vols d'accessoires sur véhicules immatriculés	1 501	1 449	-3,46%
* Autres vols simples	11 130	10 504	-5,62%
<i>dont - vols au préjudice des particuliers</i>	8 864	8 382	-5,44%
- <i>vols à la tire</i>	1 050	922	-12,19%
<i>dont - vols au préjudice d'établissements publics ou privés</i>	1 169	1 067	-8,73%
- <i>vols à l'étalage</i>	816	741	-9,19%
* Recels	434	334	-23,04%
ESCROQUERIES ET INFRACTIONS ÉCONOMIQUES ET FINANCIÈRES	6 784	4 431	-34,68%
* Escroqueries, faux et contrefaçons	6 495	4 142	-36,23%
<i>dont - escroqueries et abus de confiance</i>	3 815	1 819	-52,32%
- <i>falsifications et usages de chèques volés</i>	2 023	1 691	-16,41%
- <i>falsifications et usages de cartes de crédit</i>	521	535	2,69%
- <i>faux en écriture (publique, authentique et autres)</i>	81	63	-22,22%
- <i>contrefaçons et fraudes (sauf fiscales)</i>	27	19	-29,63%
* Délinquance économique et financière	111	157	41,44%
<i>dont - travail clandestin</i>	35	59	68,57%
- <i>emploi d'étranger sans titre de travail</i>	12	30	150,00%
* Infractions à la législation sur les chèques sauf chèques volés	178	132	-25,84%
CRIMES ET DÉLITS CONTRE LES PERSONNES	4 055	4 227	4,24%
* Homicides	16	15	-6,25%
<i>dont - tentatives d'homicides</i>	5	3	-40,00%
* Coups et blessures volontaires	1 903	1 912	0,47%
<i>dont - coups et blessures volontaires non suivis de mort</i>	1 899	1 908	0,47%
* Autres atteintes contre les personnes	1 041	1 166	12,01%
<i>dont - menaces et chantages</i>	674	740	9,79%
- <i>atteintes à la dignité et la personnalité</i>	217	280	29,03%
* Atteintes aux moeurs	487	485	-0,41%
<i>dont - viols</i>	123	138	12,20%
- <i>sur mineur(e)s</i>	79	72	-8,86%
- <i>agressions sexuelles y compris harcèlements</i>	156	155	-0,64%
- <i>sur mineur(e)s</i>	79	76	-3,80%
- <i>autres atteintes sexuelles</i>	204	191	-6,37%
* Infractions contre la famille et l'enfant	608	649	6,74%
<i>dont - violences, mauvais traitements, abandons</i>	90	92	2,22%
AUTRES INFRACTIONS (dont Stupéfiants)	12 329	11 862	-3,79%
* Infractions à la législation sur les stupéfiants	1 531	1 514	-1,11%
<i>dont - trafic ou revente sans usage</i>	59	56	-5,08%
- <i>usage - revente</i>	247	194	-21,46%
- <i>consommation</i>	1 043	1 047	0,38%
* Délits à la police des étrangers	382	583	52,62%
<i>dont - infractions aux conditions d'entrée et de séjour</i>	308	488	58,44%
- <i>aide à l'entrée, à la circulation et au séjour</i>	21	47	123,81%
* Destructions, dégradations	8 025	7 575	-5,61%
<i>dont - attentats par explosifs</i>	0	0	-
- <i>incendies volontaires</i>	518	425	-17,95%
- <i>autres destructions et dégradations de biens publics</i>	882	761	-13,72%
- <i>destructions et dégradations de véhicules privés</i>	3 726	3 812	2,31%
- <i>autres destructions et dégradations de biens privés</i>	2 899	2 577	-11,11%
* Délits divers	2 391	2 190	-8,41%
<i>dont - faux documents (identité, circulation et autres)</i>	88	121	37,50%
- <i>outrages à dépositaires de l'autorité</i>	286	297	3,85%
- <i>violences à dépositaires de l'autorité</i>	262	262	0,00%
- <i>port ou détention d'armes prohibées</i>	302	294	-2,65%
- <i>pêche, chasse et atteintes à l'environnement</i>	52	66	26,92%
- <i>autres délits divers non spécifiés</i>	1 319	1 087	-17,59%

DÉPARTEMENT DE L'INDRE (36)

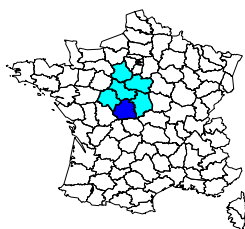

	Année 2006
Population du département (insee au 01 01 2005) :	232 000
Part du département dans la population nationale :	0,38%
Part du département dans la population de la région :	9,29%
Part du département dans la criminalité nationale :	0,23%
Part du département dans la criminalité de la région :	7,05%
Taux de criminalité pour 1000 habitants :	36,16
Rang national - taux de criminalité (sur 96) :	77

Total des personnes mises en cause :	2 983
Total des personnes mineures mises en cause :	628
Part des mineur(e)s dans le total des mis(es) en cause :	21,05%

Évolution de la criminalité constatée

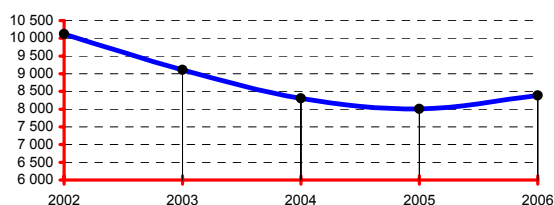

RÉGION : CENTRE

	Année 2006
Population de la région (insee au 01 01 2005):	2 496 000
Part de la région dans la population nationale :	4,09%
Total des infractions constatées sur la région :	118 954
Part de la région dans la criminalité nationale :	3,19%
Taux de criminalité pour 1000 habitants :	47,66
Rang national - taux de criminalité (sur 22) :	13

Total des personnes mises en cause :	33 645
Total des personnes mineures mises en cause :	6 520
Part des mineur(e)s dans le total des mis(es) en cause :	19,38%

Départements de la région, année 2006

Infractions constatées :	parts	variations
18 Cher	10,63%	-9,85%
28 Eure-et-Loir	16,80%	4,49%
36 Indre	7,05%	4,78%
37 Indre-et-Loire	23,35%	-1,30%
41 Loir-et-Cher	11,05%	1,23%
45 Loiret	31,13%	1,14%

Parts :

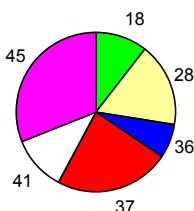

DONNÉES NATIONALES

	Année 2006
Population (métropole - insee au 01 01 2006) :	61 044 684
Total des infractions (métropole) :	3 725 588
Variation :	-1,33%
Taux pour 1000 habitants :	61,03
Total des personnes mises en cause :	1 100 398
Total des personnes mineures mises en cause :	201 662
Part des mineur(e)s dans le total des mis(es) en cause :	18,33%

Données départementales (services de police et unités de gendarmerie)	Année		
	2005	2006	variation
TOTAL DES INFRACTIONS	8 007	8 390	4,78%
<i>Délinquance de voie publique</i>	2 952	3 205	8,57%
<i>Infractions révélées par l'action des services</i>	547	662	21,02%
<i>Atteintes volontaires à l'intégrité physique</i>	986	982	-0,41%
<i>Atteintes aux biens</i>	4 968	5 201	4,69%
VOLS (y compris recels)	4 177	4 374	4,72%
* Vols à main armée	3	5	66,67%
* Autres vols avec violences	108	89	-17,59%
* Cambriolages	828	852	2,90%
<i>dont - résidences principales</i>	189	195	3,17%
- <i>résidences secondaires</i>	129	101	-21,71%
- <i>locaux industriels, commerciaux ou financiers</i>	265	302	13,96%
* Vols avec entrée par ruse	25	32	28,00%
* Vols d'automobiles et de véhicules de transport avec fret	242	282	16,53%
* Vols de véhicules motorisés à deux roues	171	183	7,02%
* Vols à la roulotte	485	555	14,43%
* Vols d'accessoires sur véhicules immatriculés	263	331	25,86%
* Autres vols simples	1 961	1 971	0,51%
<i>dont - vols au préjudice des particuliers</i>	1 386	1 444	4,18%
<i>dont - vols à la tire</i>	65	79	21,54%
<i>dont - vols au préjudice d'établissements publics ou privés</i>	270	262	-2,96%
<i>dont - vols à l'étalage</i>	190	155	-18,42%
* Recels	91	74	-18,68%
ESCROQUERIES ET INFRACTIONS ÉCONOMIQUES ET FINANCIÈRES	890	905	1,69%
* Escroqueries, faux et contrefaçons	828	847	2,29%
<i>dont - escroqueries et abus de confiance</i>	277	445	60,65%
- <i>falsifications et usages de chèques volés</i>	479	283	-40,92%
- <i>falsifications et usages de cartes de crédit</i>	40	84	110,00%
- <i>faux en écriture (publique, authentique et autres)</i>	20	20	0,00%
- <i>contrefaçons et fraudes (sauf fiscales)</i>	3	0	-100,00%
* Délinquance économique et financière	45	39	-13,33%
<i>dont - travail clandestin</i>	14	20	42,86%
- <i>emploi d'étranger sans titre de travail</i>	3	2	-33,33%
* Infractions à la législation sur les chèques sauf chèques volés	17	19	11,76%
CRIMES ET DÉLITS CONTRE LES PERSONNES	1 080	1 093	1,20%
* Homicides	13	3	-76,92%
<i>dont - tentatives d'homicides</i>	6	1	-83,33%
* Coups et blessures volontaires	410	444	8,29%
<i>dont - coups et blessures volontaires non suivis de mort</i>	410	444	8,29%
* Autres atteintes contre les personnes	374	372	-0,53%
<i>dont - menaces et chantages</i>	260	257	-1,15%
- <i>atteintes à la dignité et la personnalité</i>	77	82	6,49%
* Atteintes aux moeurs	128	128	0,00%
<i>dont - viols</i>	52	30	-42,31%
<i>dont - sur mineur(e)s</i>	30	16	-46,67%
<i>dont - agressions sexuelles y compris harcèlements</i>	41	57	39,02%
<i>dont - sur mineur(e)s</i>	28	38	35,71%
<i>dont - autres atteintes sexuelles</i>	33	39	18,18%
* Infractions contre la famille et l'enfant	155	146	-5,81%
<i>dont - violences, mauvais traitements, abandons</i>	43	36	-16,28%
AUTRES INFRACTIONS (dont Stupéfiants)	1 860	2 018	8,49%
* Infractions à la législation sur les stupéfiants	337	442	31,16%
<i>dont - trafic ou revente sans usage</i>	9	6	-33,33%
- <i>usage - revente</i>	86	94	9,30%
- <i>consommation</i>	209	308	47,37%
* Délits à la police des étrangers	37	43	16,22%
<i>dont - infractions aux conditions d'entrée et de séjour</i>	30	36	20,00%
- <i>aide à l'entrée, à la circulation et au séjour</i>	5	4	-20,00%
* Destructions, dégradations	882	901	2,15%
<i>dont - attentats par explosifs</i>	0	0	-
- <i>incendies volontaires</i>	84	66	-21,43%
- <i>autres destructions et dégradations de biens publics</i>	107	116	8,41%
- <i>destructions et dégradations de véhicules privés</i>	363	387	6,61%
- <i>autres destructions et dégradations de biens privés</i>	328	332	1,22%
* Délits divers	604	632	4,64%
<i>dont - faux documents (identité, circulation et autres)</i>	24	24	0,00%
- <i>outrages à dépositaires de l'autorité</i>	72	98	36,11%
- <i>violences à dépositaires de l'autorité</i>	53	56	5,66%
- <i>port ou détention d'armes prohibées</i>	29	48	65,52%
- <i>pêche, chasse et atteintes à l'environnement</i>	8	11	37,50%
- <i>autres délits divers non spécifiés</i>	400	379	-5,25%

DÉPARTEMENT DE L'INDRE-ET-LOIRE (37)

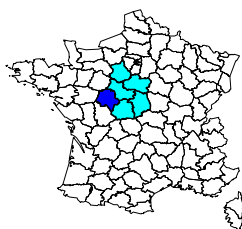

	Année 2006
Population du département (insee au 01 01 2005) :	569 000
Part du département dans la population nationale :	0,93%
Part du département dans la population de la région :	22,80%
Part du département dans la criminalité nationale :	0,75%
Part du département dans la criminalité de la région :	23,35%
Taux de criminalité pour 1000 habitants :	48,81
Rang national - taux de criminalité (sur 96) :	43

Total des personnes mises en cause :	7 533
Total des personnes mineures mises en cause :	1 257
Part des mineur(e)s dans le total des mis(es) en cause :	16,69%

Évolution de la criminalité constatée

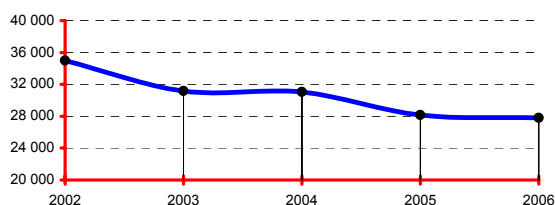

RÉGION : CENTRE

	Année 2006
Population de la région (insee au 01 01 2005):	2 496 000
Part de la région dans la population nationale :	4,09%
Total des infractions constatées sur la région :	118 954
Part de la région dans la criminalité nationale :	3,19%
Taux de criminalité pour 1000 habitants :	47,66
Rang national - taux de criminalité (sur 22) :	13

Total des personnes mises en cause :	33 645
Total des personnes mineures mises en cause :	6 520
Part des mineur(e)s dans le total des mis(es) en cause :	19,38%

Départements de la région, année 2006

Infractions constatées :	parts	variations
18 Cher	10,63%	-9,85%
28 Eure-et-Loir	16,80%	4,49%
36 Indre	7,05%	4,78%
37 Indre-et-Loire	23,35%	-1,30%
41 Loir-et-Cher	11,05%	1,23%
45 Loiret	31,13%	1,14%

Parts :

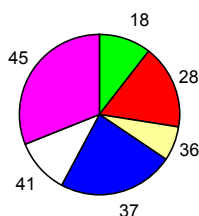

DONNÉES NATIONALES

	Année 2006
Population (métropole - insee au 01 01 2006) :	61 044 684
Total des infractions (métropole) :	3 725 588
Variation :	-1,33%
Taux pour 1000 habitants :	61,03
Total des personnes mises en cause :	1 100 398
Total des personnes mineures mises en cause :	201 662
Part des mineur(e)s dans le total des mis(es) en cause :	18,33%

Données départementales (services de police et unités de gendarmerie)	Année		
	2005	2006	variation
TOTAL DES INFRACTIONS	28 138	27 772	-1,30%
<i>Délinquance de voie publique</i>	13 661	12 547	-8,15%
<i>Infractions révélées par l'action des services</i>	1 463	1 785	22,01%
<i>Atteintes volontaires à l'intégrité physique</i>	2 514	2 473	-1,63%
<i>Atteintes aux biens</i>	20 073	18 902	-5,83%
VOLS (y compris recels)	16 349	15 607	-4,54%
* Vols à main armée	18	15	-16,67%
* Autres vols avec violences	519	461	-11,18%
* Cambriolages	2 586	2 586	0,00%
<i>dont - résidences principales</i>	901	925	2,66%
- <i>résidences secondaires</i>	146	121	-17,12%
- <i>locaux industriels, commerciaux ou financiers</i>	727	850	16,92%
* Vols avec entrée par ruse	106	115	8,49%
* Vols d'automobiles et de véhicules de transport avec fret	1 009	969	-3,96%
* Vols de véhicules motorisés à deux roues	887	830	-6,43%
* Vols à la roulotte	2 535	2 286	-9,82%
* Vols d'accessoires sur véhicules immatriculés	1 774	1 583	-10,77%
* Autres vols simples	6 654	6 476	-2,68%
<i>dont - vols au préjudice des particuliers</i>	5 133	5 081	-1,01%
- <i>vols à la tire</i>	718	591	-17,69%
<i>dont - vols au préjudice d'établissements publics ou privés</i>	787	745	-5,34%
- <i>vols à l'étalage</i>	510	421	-17,45%
* Recels	261	286	9,58%
ESCROQUERIES ET INFRACTIONS ÉCONOMIQUES ET FINANCIÈRES	2 860	3 429	19,90%
* Escroqueries, faux et contrefaçons	2 699	3 262	20,86%
<i>dont - escroqueries et abus de confiance</i>	1 118	1 426	27,55%
- <i>falsifications et usages de chèques volés</i>	1 188	1 009	-15,07%
- <i>falsifications et usages de cartes de crédit</i>	306	759	148,04%
- <i>faux en écriture (publique, authentique et autres)</i>	71	50	-29,58%
- <i>contrefaçons et fraudes (sauf fiscales)</i>	8	5	-37,50%
* Délinquance économique et financière	100	105	5,00%
<i>dont - travail clandestin</i>	34	40	17,65%
- <i>emploi d'étranger sans titre de travail</i>	3	4	33,33%
* Infractions à la législation sur les chèques sauf chèques volés	61	62	1,64%
CRIMES ET DÉLITS CONTRE LES PERSONNES	2 561	2 499	-2,42%
* Homicides	4	15	275,00%
<i>dont - tentatives d'homicides</i>	1	7	600,00%
* Coups et blessures volontaires	1 018	1 043	2,46%
<i>dont - coups et blessures volontaires non suivis de mort</i>	1 015	1 041	2,56%
* Autres atteintes contre les personnes	827	731	-11,61%
<i>dont - menaces et chantages</i>	533	462	-13,32%
- <i>atteintes à la dignité et la personnalité</i>	218	189	-13,30%
* Atteintes aux moeurs	280	289	3,21%
<i>dont - viols</i>	65	78	20,00%
- <i>sur mineur(e)s</i>	35	40	14,29%
<i>dont - agressions sexuelles y compris harcèlements</i>	119	105	-11,76%
- <i>sur mineur(e)s</i>	77	67	-12,99%
<i>dont - autres atteintes sexuelles</i>	95	103	8,42%
* Infractions contre la famille et l'enfant	432	421	-2,55%
<i>dont - violences, mauvais traitements, abandons</i>	101	126	24,75%
AUTRES INFRACTIONS (dont Stupéfiants)	6 368	6 237	-2,06%
* Infractions à la législation sur les stupéfiants	754	957	26,92%
<i>dont - trafic ou revente sans usage</i>	22	14	-36,36%
- <i>usage - revente</i>	106	117	10,38%
- <i>consommation</i>	565	791	40,00%
* Délits à la police des étrangers	143	215	50,35%
<i>dont - infractions aux conditions d'entrée et de séjour</i>	136	210	54,41%
- <i>aide à l'entrée, à la circulation et au séjour</i>	6	2	-66,67%
* Destructions, dégradations	3 985	3 581	-10,14%
<i>dont - attentats par explosifs</i>	1	0	-100,00%
- <i>incendies volontaires</i>	352	338	-3,98%
- <i>autres destructions et dégradations de biens publics</i>	436	351	-19,50%
- <i>destructions et dégradations de véhicules privés</i>	1 962	1 787	-8,92%
- <i>autres destructions et dégradations de biens privés</i>	1 234	1 105	-10,45%
* Délits divers	1 486	1 484	-0,13%
<i>dont - faux documents (identité, circulation et autres)</i>	67	67	0,00%
- <i>outrages à dépositaires de l'autorité</i>	189	232	22,75%
- <i>violences à dépositaires de l'autorité</i>	127	154	21,26%
- <i>port ou détention d'armes prohibées</i>	174	195	12,07%
- <i>pêche, chasse et atteintes à l'environnement</i>	21	14	-33,33%
- <i>autres délits divers non spécifiés</i>	879	811	-7,74%

DÉPARTEMENT DE L'ISÈRE (38)

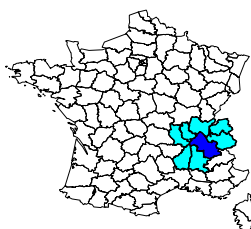

	Année 2006
Population du département (insee au 01 01 2005) :	1 162 000
Part du département dans la population nationale :	1,90%
Part du département dans la population de la région :	19,50%
Part du département dans la criminalité nationale :	1,83%
Part du département dans la criminalité de la région :	18,35%
Taux de criminalité pour 1000 habitants :	58,67
Rang national - taux de criminalité (sur 96) :	25

Total des personnes mises en cause :	15 972
Total des personnes mineures mises en cause :	3 110
Part des mineur(e)s dans le total des mis(es) en cause :	19,47%

Évolution de la criminalité constatée

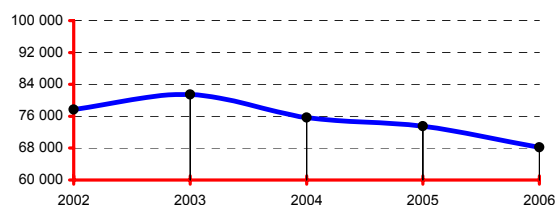

RÉGION : RHÔNE-ALPES

	Année 2006
Population de la région (insee au 01 01 2005):	5 958 000
Part de la région dans la population nationale :	9,76%
Total des infractions constatées sur la région :	371 542
Part de la région dans la criminalité nationale :	9,97%
Taux de criminalité pour 1000 habitants :	62,36
Rang national - taux de criminalité (sur 22) :	5

Total des personnes mises en cause :	103 846
Total des personnes mineures mises en cause :	19 239
Part des mineur(e)s dans le total des mis(es) en cause :	18,53%

Départements de la région, année 2006

Infractions constatées :	parts	variations
01 Ain	6,27%	-2,01%
07 Ardèche	3,11%	3,80%
26 Drôme	7,15%	-1,22%
38 Isère	18,35%	-7,25%
42 Loire	9,92%	0,62%
69 Rhône	36,97%	1,80%
73 Savoie	7,55%	-3,34%
74 Haute-Savoie	10,69%	-5,80%

Parts :

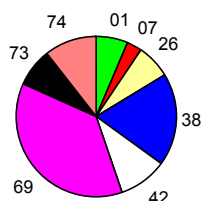

DONNÉES NATIONALES

	Année 2006
Population (métropole - insee au 01 01 2006) :	61 044 684
Total des infractions (métropole) :	3 725 588
Variation :	-1,33%
Taux pour 1000 habitants :	61,03
Total des personnes mises en cause :	1 100 398
Total des personnes mineures mises en cause :	201 662
Part des mineur(e)s dans le total des mis(es) en cause :	18,33%

Données départementales (services de police et unités de gendarmerie)	Année		
	2005	2006	variation
TOTAL DES INFRACTIONS	73 501	68 171	-7,25%
<i>Délinquance de voie publique</i>	38 027	35 417	-6,86%
<i>Infractions révélées par l'action des services</i>	4 875	4 754	-2,48%
<i>Atteintes volontaires à l'intégrité physique</i>	6 644	6 874	3,46%
<i>Atteintes aux biens</i>	53 380	49 733	-6,83%
VOLS (y compris recels)	45 436	42 587	-6,27%
* Vols à main armée	128	117	-8,59%
* Autres vols avec violences	1 551	1 676	8,06%
* Cambriolages	8 631	8 257	-4,33%
<i>dont - résidences principales</i>	4 083	3 689	-9,65%
- <i>résidences secondaires</i>	276	335	21,38%
- <i>locaux industriels, commerciaux ou financiers</i>	2 360	2 470	4,66%
* Vols avec entrée par ruse	171	174	1,75%
* Vols d'automobiles et de véhicules de transport avec fret	5 013	4 050	-19,21%
* Vols de véhicules motorisés à deux roues	1 241	1 087	-12,41%
* Vols à la roulotte	9 643	9 244	-4,14%
* Vols d'accessoires sur véhicules immatriculés	2 679	2 585	-3,51%
* Autres vols simples	15 632	14 709	-5,90%
<i>dont - vols au préjudice des particuliers</i>	12 955	12 081	-6,75%
- <i>vols à la tire</i>	1 778	1 697	-4,56%
<i>dont - vols au préjudice d'établissements publics ou privés</i>	1 530	1 544	0,92%
- <i>vols à l'étalage</i>	759	629	-17,13%
* Recels	747	688	-7,90%
ESCROQUERIES ET INFRACTIONS ÉCONOMIQUES ET FINANCIÈRES	5 720	4 407	-22,95%
* Escroqueries, faux et contrefaçons	5 304	4 055	-23,55%
<i>dont - escroqueries et abus de confiance</i>	2 604	2 321	-10,87%
- <i>falsifications et usages de chèques volés</i>	1 706	968	-43,26%
- <i>falsifications et usages de cartes de crédit</i>	779	545	-30,04%
- <i>faux en écriture (publique, authentique et autres)</i>	110	142	29,09%
- <i>contrefaçons et fraudes (sauf fiscales)</i>	57	31	-45,61%
* Délinquance économique et financière	282	269	-4,61%
<i>dont - travail clandestin</i>	110	108	-1,82%
- <i>emploi d'étranger sans titre de travail</i>	15	33	120,00%
* Infractions à la législation sur les chèques sauf chèques volés	134	83	-38,06%
CRIMES ET DÉLITS CONTRE LES PERSONNES	6 112	6 215	1,69%
* Homicides	45	40	-11,11%
<i>dont - tentatives d'homicides</i>	19	19	0,00%
* Coups et blessures volontaires	2 512	2 694	7,25%
<i>dont - coups et blessures volontaires non suivis de mort</i>	2 510	2 690	7,17%
* Autres atteintes contre les personnes	2 000	2 014	0,70%
<i>dont - menaces et chantages</i>	1 441	1 329	-7,77%
- <i>atteintes à la dignité et la personnalité</i>	431	529	22,74%
* Atteintes aux moeurs	552	511	-7,43%
<i>dont - viols</i>	159	152	-4,40%
- <i>sur mineur(e)s</i>	77	83	7,79%
- <i>agressions sexuelles y compris harcèlements</i>	186	171	-8,06%
- <i>sur mineur(e)s</i>	119	106	-10,92%
- <i>autres atteintes sexuelles</i>	205	179	-12,68%
* Infractions contre la famille et l'enfant	1 003	956	-4,69%
<i>dont - violences, mauvais traitements, abandons</i>	226	224	-0,88%
AUTRES INFRACTIONS (dont Stupéfiants)	16 233	14 962	-7,83%
* Infractions à la législation sur les stupéfiants	2 695	2 581	-4,23%
<i>dont - trafic ou revente sans usage</i>	81	58	-28,40%
- <i>usage - revente</i>	206	186	-9,71%
- <i>consommation</i>	2 084	1 990	-4,51%
* Délits à la police des étrangers	350	487	39,14%
<i>dont - infractions aux conditions d'entrée et de séjour</i>	297	398	34,01%
- <i>aide à l'entrée, à la circulation et au séjour</i>	22	41	86,36%
* Destructions, dégradations	8 691	7 834	-9,86%
<i>dont - attentats par explosifs</i>	2	0	-100,00%
- <i>incendies volontaires</i>	1 287	1 093	-15,07%
- <i>autres destructions et dégradations de biens publics</i>	1 088	1 015	-6,71%
- <i>destructions et dégradations de véhicules privés</i>	3 905	3 682	-5,71%
- <i>autres destructions et dégradations de biens privés</i>	2 409	2 044	-15,15%
* Délits divers	4 497	4 060	-9,72%
<i>dont - faux documents (identité, circulation et autres)</i>	147	190	29,25%
- <i>outrages à dépositaires de l'autorité</i>	599	592	-1,17%
- <i>violences à dépositaires de l'autorité</i>	361	427	18,28%
- <i>port ou détention d'armes prohibées</i>	756	601	-20,50%
- <i>pêche, chasse et atteintes à l'environnement</i>	47	42	-10,64%
- <i>autres délits divers non spécifiés</i>	2 515	2 134	-15,15%

DÉPARTEMENT DU JURA (39)

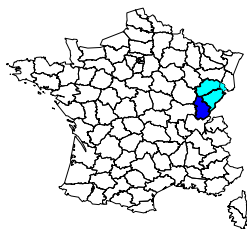

Population du département (insee au 01 01 2005) :	255 000
Part du département dans la population nationale :	0,42%
Part du département dans la population de la région :	22,33%
Part du département dans la criminalité nationale :	0,24%
Part du département dans la criminalité de la région :	19,14%
Taux de criminalité pour 1000 habitants :	35,69
Rang national - taux de criminalité (sur 96) :	80

Total des personnes mises en cause :	3 454
Total des personnes mineures mises en cause :	684
Part des mineur(e)s dans le total des mis(es) en cause :	19,80%

Évolution de la criminalité constatée

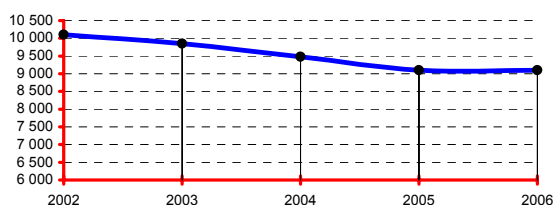

RÉGION : FRANCHE-COMTÉ

Population de la région (insee au 01 01 2005):	1 142 000
Part de la région dans la population nationale :	1,87%
Total des infractions constatées sur la région :	47 544
Part de la région dans la criminalité nationale :	1,28%
Taux de criminalité pour 1000 habitants :	41,63
Rang national - taux de criminalité (sur 22) :	19

Total des personnes mises en cause :	18 096
Total des personnes mineures mises en cause :	3 941
Part des mineur(e)s dans le total des mis(es) en cause :	21,78%

Départements de la région, année 2006

Infractions constatées :	parts	variations
25 Doubs	50,56%	-3,78%
39 Jura	19,14%	0,02%
70 Haute-Saône	15,56%	-2,89%
90 Territoire de Belfort	14,74%	-0,38%

Parts :

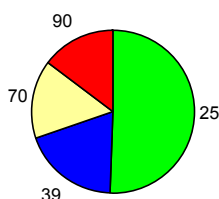

DONNÉES NATIONALES

Population (métropole - insee au 01 01 2006) :	61 044 684
Total des infractions (métropole) :	3 725 588
Variation :	-1,33%
Taux pour 1000 habitants :	61,03
Total des personnes mises en cause :	1 100 398
Total des personnes mineures mises en cause :	201 662
Part des mineur(e)s dans le total des mis(es) en cause :	18,33%

Données départementales (services de police et unités de gendarmerie)	Année		
	2005	2006	variation
TOTAL DES INFRACTIONS	9 100	9 102	0,02%
<i>Délinquance de voie publique</i>	3 768	3 640	-3,40%
<i>Infractions révélées par l'action des services</i>	838	951	13,48%
<i>Atteintes volontaires à l'intégrité physique</i>	852	930	9,15%
<i>Atteintes aux biens</i>	5 858	5 653	-3,50%
VOLS (y compris recels)	5 117	4 993	-2,42%
* Vols à main armée	7	5	-28,57%
* Autres vols avec violences	65	75	15,38%
* Cambriolages	927	921	-0,65%
<i>dont - résidences principales</i>	283	253	-10,60%
- <i>résidences secondaires</i>	54	41	-24,07%
- <i>locaux industriels, commerciaux ou financiers</i>	333	377	13,21%
* Vols avec entrée par ruse	53	34	-35,85%
* Vols d'automobiles et de véhicules de transport avec fret	323	380	17,65%
* Vols de véhicules motorisés à deux roues	200	218	9,00%
* Vols à la roulotte	966	823	-14,80%
* Vols d'accessoires sur véhicules immatriculés	403	437	8,44%
* Autres vols simples	2 058	1 982	-3,69%
<i>dont - vols au préjudice des particuliers</i>	1 534	1 504	-1,96%
- <i>vols à la tire</i>	127	98	-22,83%
<i>dont - vols au préjudice d'établissements publics ou privés</i>	249	195	-21,69%
- <i>vols à l'étalage</i>	170	185	8,82%
* Recels	115	118	2,61%
ESCROQUERIES ET INFRACTIONS ÉCONOMIQUES ET FINANCIÈRES	875	998	14,06%
* Escroqueries, faux et contrefaçons	800	918	14,75%
<i>dont - escroqueries et abus de confiance</i>	337	361	7,12%
- <i>falsifications et usages de chèques volés</i>	310	345	11,29%
- <i>falsifications et usages de cartes de crédit</i>	106	183	72,64%
- <i>faux en écriture (publique, authentique et autres)</i>	37	23	-37,84%
- <i>contrefaçons et fraudes (sauf fiscales)</i>	4	3	-25,00%
* Délinquance économique et financière	53	64	20,75%
<i>dont - travail clandestin</i>	20	27	35,00%
- <i>emploi d'étranger sans titre de travail</i>	4	4	0,00%
* Infractions à la législation sur les chèques sauf chèques volés	22	16	-27,27%
CRIMES ET DÉLITS CONTRE LES PERSONNES	1 035	1 094	5,70%
* Homicides	7	6	-14,29%
<i>dont - tentatives d'homicides</i>	4	2	-50,00%
* Coups et blessures volontaires	449	461	2,67%
<i>dont - coups et blessures volontaires non suivis de mort</i>	449	461	2,67%
* Autres atteintes contre les personnes	259	315	21,62%
<i>dont - menaces et chantages</i>	147	184	25,17%
- <i>atteintes à la dignité et la personnalité</i>	81	102	25,93%
* Atteintes aux moeurs	122	131	7,38%
<i>dont - viols</i>	33	33	0,00%
- <i>sur mineur(e)s</i>	24	20	-16,67%
- <i>agressions sexuelles y compris harcèlements</i>	46	55	19,57%
- <i>sur mineur(e)s</i>	33	41	24,24%
- <i>autres atteintes sexuelles</i>	43	43	0,00%
* Infractions contre la famille et l'enfant	198	181	-8,59%
<i>dont - violences, mauvais traitements, abandons</i>	40	36	-10,00%
AUTRES INFRACTIONS (dont Stupéfiants)	2 073	2 017	-2,70%
* Infractions à la législation sur les stupéfiants	564	571	1,24%
<i>dont - trafic ou revente sans usage</i>	13	12	-7,69%
- <i>usage - revente</i>	120	108	-10,00%
- <i>consommation</i>	361	389	7,76%
* Délits à la police des étrangers	32	59	84,38%
<i>dont - infractions aux conditions d'entrée et de séjour</i>	28	47	67,86%
- <i>aide à l'entrée, à la circulation et au séjour</i>	3	6	100,00%
* Destructions, dégradations	856	778	-9,11%
<i>dont - attentats par explosifs</i>	0	2	-
- <i>incendies volontaires</i>	101	85	-15,84%
- <i>autres destructions et dégradations de biens publics</i>	143	110	-23,08%
- <i>destructions et dégradations de véhicules privés</i>	378	375	-0,79%
- <i>autres destructions et dégradations de biens privés</i>	234	206	-11,97%
* Délits divers	621	609	-1,93%
<i>dont - faux documents (identité, circulation et autres)</i>	15	24	60,00%
- <i>outrages à dépositaires de l'autorité</i>	88	109	23,86%
- <i>violences à dépositaires de l'autorité</i>	55	69	25,45%
- <i>port ou détention d'armes prohibées</i>	56	124	121,43%
- <i>pêche, chasse et atteintes à l'environnement</i>	31	22	-29,03%
- <i>autres délits divers non spécifiés</i>	358	247	-31,01%

DÉPARTEMENT DES LANDES (40)

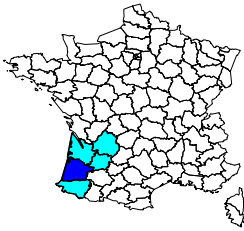

	Année 2006
Population du département (insee au 01 01 2005) :	357 000
Part du département dans la population nationale :	0,58%
Part du département dans la population de la région :	11,59%
Part du département dans la criminalité nationale :	0,50%
Part du département dans la criminalité de la région :	11,23%
Taux de criminalité pour 1000 habitants :	52,44
Rang national - taux de criminalité (sur 96) :	36

Total des personnes mises en cause :	4 215
Total des personnes mineures mises en cause :	729
Part des mineur(e)s dans le total des mis(es) en cause :	17,30%

Évolution de la criminalité constatée

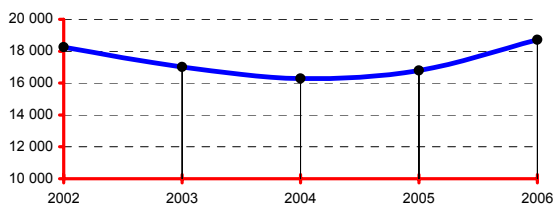

RÉGION : AQUITAINE

	Année 2006
Population de la région (insee au 01 01 2005):	3 080 000
Part de la région dans la population nationale :	5,05%
Total des infractions constatées sur la région :	166 728
Part de la région dans la criminalité nationale :	4,48%
Taux de criminalité pour 1000 habitants :	54,13
Rang national - taux de criminalité (sur 22) :	9

Total des personnes mises en cause :	45 792
Total des personnes mineures mises en cause :	7 477
Part des mineur(e)s dans le total des mis(es) en cause :	16,33%

Départements de la région, année 2006

Infractions constatées :	parts	variations
24 Dordogne	8,30%	-11,03%
33 Gironde	55,57%	-7,94%
40 Landes	11,23%	11,49%
47 Lot-et-Garonne	8,03%	-4,68%
64 Pyrénées-Atlantiques	16,88%	1,63%

Parts :

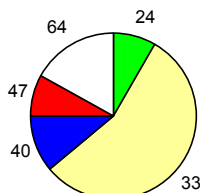

DONNÉES NATIONALES

	Année 2006
Population (métropole - insee au 01 01 2006) :	61 044 684
Total des infractions (métropole) :	3 725 588
Variation :	-1,33%
Taux pour 1000 habitants :	61,03
Total des personnes mises en cause :	1 100 398
Total des personnes mineures mises en cause :	201 662
Part des mineur(e)s dans le total des mis(es) en cause :	18,33%

Données départementales (services de police et unités de gendarmerie)	Année		
	2005	2006	variation
TOTAL DES INFRACTIONS	16 790	18 720	11,49%
<i>Délinquance de voie publique</i>	7 574	7 461	-1,49%
<i>Infractions révélées par l'action des services</i>	1 205	2 611	116,68%
<i>Atteintes volontaires à l'intégrité physique</i>	1 266	1 185	-6,40%
<i>Atteintes aux biens</i>	11 934	12 078	1,21%
VOLS (y compris recels)	10 630	12 093	13,76%
* Vols à main armée	6	3	-50,00%
* Autres vols avec violences	140	130	-7,14%
* Cambriolages	1 717	1 803	5,01%
<i>dont - résidences principales</i>	516	641	24,22%
- <i>résidences secondaires</i>	275	213	-22,55%
- <i>locaux industriels, commerciaux ou financiers</i>	607	605	-0,33%
* Vols avec entrée par ruse	86	87	1,16%
* Vols d'automobiles et de véhicules de transport avec fret	563	552	-1,95%
* Vols de véhicules motorisés à deux roues	440	452	2,73%
* Vols à la roulotte	2 347	2 220	-5,41%
* Vols d'accessoires sur véhicules immatriculés	649	605	-6,78%
* Autres vols simples	4 473	4 689	4,83%
<i>dont - vols au préjudice des particuliers</i>	3 782	3 866	2,22%
<i>dont - vols à la tire</i>	311	232	-25,40%
<i>dont - vols au préjudice d'établissements publics ou privés</i>	362	409	12,98%
<i>dont - vols à l'étalage</i>	150	137	-8,67%
* Recels	209	1 552	642,58%
ESCROQUERIES ET INFRACTIONS ÉCONOMIQUES ET FINANCIÈRES	1 547	2 092	35,23%
* Escroqueries, faux et contrefaçons	1 350	1 897	40,52%
<i>dont - escroqueries et abus de confiance</i>	624	935	49,84%
- <i>falsifications et usages de chèques volés</i>	505	770	52,48%
- <i>falsifications et usages de cartes de crédit</i>	171	138	-19,30%
- <i>faux en écriture (publique, authentique et autres)</i>	39	39	0,00%
- <i>contrefaçons et fraudes (sauf fiscales)</i>	3	2	-33,33%
* Délinquance économique et financière	95	134	41,05%
<i>dont - travail clandestin</i>	48	72	50,00%
- <i>emploi d'étranger sans titre de travail</i>	0	4	-
* Infractions à la législation sur les chèques sauf chèques volés	102	61	-40,20%
CRIMES ET DÉLITS CONTRE LES PERSONNES	1 467	1 396	-4,84%
* Homicides	19	12	-36,84%
<i>dont - tentatives d'homicides</i>	10	6	-40,00%
* Coups et blessures volontaires	662	614	-7,25%
<i>dont - coups et blessures volontaires non suivis de mort</i>	659	613	-6,98%
* Autres atteintes contre les personnes	345	373	8,12%
<i>dont - menaces et chantages</i>	199	215	8,04%
- <i>atteintes à la dignité et la personnalité</i>	94	104	10,64%
* Atteintes aux moeurs	223	137	-38,57%
<i>dont - viols</i>	55	45	-18,18%
<i>dont - sur mineur(e)s</i>	41	25	-39,02%
<i>dont - agressions sexuelles y compris harcèlements</i>	95	38	-60,00%
<i>dont - sur mineur(e)s</i>	70	23	-67,14%
<i>dont - autres atteintes sexuelles</i>	73	53	-27,40%
* Infractions contre la famille et l'enfant	218	260	19,27%
<i>dont - violences, mauvais traitements, abandons</i>	32	45	40,63%
AUTRES INFRACTIONS (dont Stupéfiants)	3 146	3 139	-0,22%
* Infractions à la législation sur les stupéfiants	848	851	0,35%
<i>dont - trafic ou revente sans usage</i>	29	25	-13,79%
- <i>usage - revente</i>	129	122	-5,43%
- <i>consommation</i>	508	549	8,07%
* Délits à la police des étrangers	10	20	100,00%
<i>dont - infractions aux conditions d'entrée et de séjour</i>	9	11	22,22%
- <i>aide à l'entrée, à la circulation et au séjour</i>	0	1	-
* Destructions, dégradations	1 513	1 537	1,59%
<i>dont - attentats par explosifs</i>	1	0	-100,00%
- <i>incendies volontaires</i>	103	67	-34,95%
- <i>autres destructions et dégradations de biens publics</i>	193	181	-6,22%
- <i>destructions et dégradations de véhicules privés</i>	769	812	5,59%
- <i>autres destructions et dégradations de biens privés</i>	447	477	6,71%
* Délits divers	775	731	-5,68%
<i>dont - faux documents (identité, circulation et autres)</i>	25	29	16,00%
- <i>outrages à dépositaires de l'autorité</i>	109	114	4,59%
- <i>violences à dépositaires de l'autorité</i>	54	77	42,59%
- <i>port ou détention d'armes prohibées</i>	44	50	13,64%
- <i>pêche, chasse et atteintes à l'environnement</i>	20	26	30,00%
- <i>autres délits divers non spécifiés</i>	495	399	-19,39%

DÉPARTEMENT DU LOIR-ET-CHER (41)

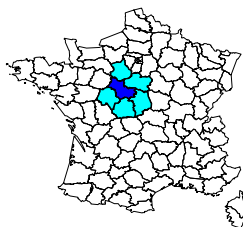

	Année 2006
Population du département (insee au 01 01 2005) :	322 000
Part du département dans la population nationale :	0,53%
Part du département dans la population de la région :	12,90%
Part du département dans la criminalité nationale :	0,35%
Part du département dans la criminalité de la région :	11,05%
Taux de criminalité pour 1000 habitants :	40,81
Rang national - taux de criminalité (sur 96) :	66

Total des personnes mises en cause :	4 377
Total des personnes mineures mises en cause :	919
Part des mineur(e)s dans le total des mis(es) en cause :	21,00%

Évolution de la criminalité constatée

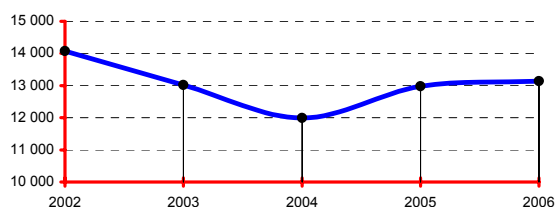

RÉGION : CENTRE

	Année 2006
Population de la région (insee au 01 01 2005):	2 496 000
Part de la région dans la population nationale :	4,09%
Total des infractions constatées sur la région :	118 954
Part de la région dans la criminalité nationale :	3,19%
Taux de criminalité pour 1000 habitants :	47,66
Rang national - taux de criminalité (sur 22) :	13

Total des personnes mises en cause :	33 645
Total des personnes mineures mises en cause :	6 520
Part des mineur(e)s dans le total des mis(es) en cause :	19,38%

Départements de la région, année 2006

Infractions constatées :	parts	variations
18 Cher	10,63%	-9,85%
28 Eure-et-Loir	16,80%	4,49%
36 Indre	7,05%	4,78%
37 Indre-et-Loire	23,35%	-1,30%
41 Loir-et-Cher	11,05%	1,23%
45 Loiret	31,13%	1,14%

Parts :

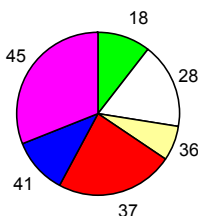

DONNÉES NATIONALES

	Année 2006
Population (métropole - insee au 01 01 2006) :	61 044 684
Total des infractions (métropole) :	3 725 588
Variation :	-1,33%
Taux pour 1000 habitants :	61,03
Total des personnes mises en cause :	1 100 398
Total des personnes mineures mises en cause :	201 662
Part des mineur(e)s dans le total des mis(es) en cause :	18,33%

Données départementales (services de police et unités de gendarmerie)	Année		
	2005	2006	variation
TOTAL DES INFRACTIONS	12 981	13 141	1,23%
<i>Délinquance de voie publique</i>	5 769	5 882	1,96%
<i>Infractions révélées par l'action des services</i>	1 212	1 171	-3,38%
<i>Atteintes volontaires à l'intégrité physique</i>	1 347	1 496	11,06%
<i>Atteintes aux biens</i>	8 461	8 662	2,38%
VOLS (y compris recels)	7 083	7 438	5,01%
* Vols à main armée	6	12	100,00%
* Autres vols avec violences	227	284	25,11%
* Cambriolages	1 293	1 340	3,63%
<i>dont - résidences principales</i>	489	404	-17,38%
- <i>résidences secondaires</i>	142	135	-4,93%
- <i>locaux industriels, commerciaux ou financiers</i>	395	526	33,16%
* Vols avec entrée par ruse	37	32	-13,51%
* Vols d'automobiles et de véhicules de transport avec fret	695	688	-1,01%
* Vols de véhicules motorisés à deux roues	376	389	3,46%
* Vols à la roulotte	997	1 098	10,13%
* Vols d'accessoires sur véhicules immatriculés	610	665	9,02%
* Autres vols simples	2 667	2 798	4,91%
<i>dont - vols au préjudice des particuliers</i>	1 929	1 933	0,21%
- <i>vols à la tire</i>	172	198	15,12%
<i>dont - vols au préjudice d'établissements publics ou privés</i>	388	470	21,13%
- <i>vols à l'étalage</i>	205	239	16,59%
* Recels	175	132	-24,57%
ESCROQUERIES ET INFRACTIONS ÉCONOMIQUES ET FINANCIÈRES	1 332	1 207	-9,38%
* Escroqueries, faux et contrefaçons	1 252	1 112	-11,18%
<i>dont - escroqueries et abus de confiance</i>	517	630	21,86%
- <i>falsifications et usages de chèques volés</i>	547	274	-49,91%
- <i>falsifications et usages de cartes de crédit</i>	146	152	4,11%
- <i>faux en écriture (publique, authentique et autres)</i>	33	42	27,27%
- <i>contrefaçons et fraudes (sauf fiscales)</i>	3	6	100,00%
* Délinquance économique et financière	52	65	25,00%
<i>dont - travail clandestin</i>	27	34	25,93%
- <i>emploi d'étranger sans titre de travail</i>	2	2	0,00%
* Infractions à la législation sur les chèques sauf chèques volés	28	30	7,14%
CRIMES ET DÉLITS CONTRE LES PERSONNES	1 356	1 481	9,22%
* Homicides	11	5	-54,55%
<i>dont - tentatives d'homicides</i>	7	1	-85,71%
* Coups et blessures volontaires	581	661	13,77%
<i>dont - coups et blessures volontaires non suivis de mort</i>	579	661	14,16%
* Autres atteintes contre les personnes	403	422	4,71%
<i>dont - menaces et chantages</i>	266	292	9,77%
- <i>atteintes à la dignité et la personnalité</i>	92	92	0,00%
* Atteintes aux moeurs	139	183	31,65%
<i>dont - viols</i>	47	48	2,13%
- <i>sur mineur(e)s</i>	23	28	21,74%
- <i>agressions sexuelles y compris harcèlements</i>	50	65	30,00%
- <i>dont - sur mineur(e)s</i>	34	46	35,29%
- <i>autres atteintes sexuelles</i>	42	70	66,67%
* Infractions contre la famille et l'enfant	222	210	-5,41%
<i>dont - violences, mauvais traitements, abandons</i>	60	40	-33,33%
AUTRES INFRACTIONS (dont Stupéfiants)	3 210	3 015	-6,07%
* Infractions à la législation sur les stupéfiants	715	707	-1,12%
<i>dont - trafic ou revente sans usage</i>	14	12	-14,29%
- <i>usage - revente</i>	90	124	37,78%
- <i>consommation</i>	539	487	-9,65%
* Délits à la police des étrangers	47	54	14,89%
<i>dont - infractions aux conditions d'entrée et de séjour</i>	38	44	15,79%
- <i>aide à l'entrée, à la circulation et au séjour</i>	3	3	0,00%
* Destructions, dégradations	1 553	1 356	-12,69%
<i>dont - attentats par explosifs</i>	0	0	-
- <i>incendies volontaires</i>	149	131	-12,08%
- <i>autres destructions et dégradations de biens publics</i>	183	171	-6,56%
- <i>destructions et dégradations de véhicules privés</i>	808	659	-18,44%
- <i>autres destructions et dégradations de biens privés</i>	413	395	-4,36%
* Délits divers	895	898	0,34%
<i>dont - faux documents (identité, circulation et autres)</i>	38	16	-57,89%
- <i>outrages à dépositaires de l'autorité</i>	132	137	3,79%
- <i>violences à dépositaires de l'autorité</i>	90	82	-8,89%
- <i>port ou détention d'armes prohibées</i>	198	209	5,56%
- <i>pêche, chasse et atteintes à l'environnement</i>	5	13	160,00%
- <i>autres délits divers non spécifiés</i>	411	412	0,24%

DÉPARTEMENT DE LA LOIRE (42)

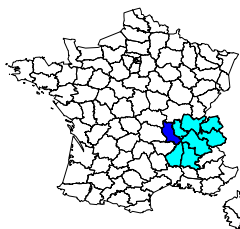

Année 2006	
Population du département (insee au 01 01 2005) :	732 000
Part du département dans la population nationale :	1,20%
Part du département dans la population de la région :	12,29%
Part du département dans la criminalité nationale :	0,99%
Part du département dans la criminalité de la région :	9,92%
Taux de criminalité pour 1000 habitants :	50,36
Rang national - taux de criminalité (sur 96) :	37

Total des personnes mises en cause :	10 351
Total des personnes mineures mises en cause :	2 354
Part des mineur(e)s dans le total des mis(es) en cause :	22,74%

Évolution de la criminalité constatée

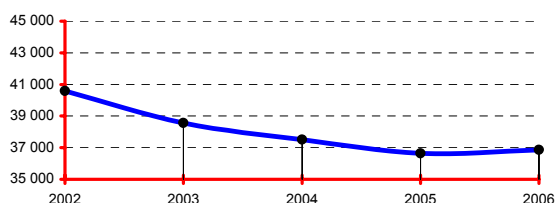

RÉGION : RHÔNE-ALPES

Année 2006	
Population de la région (insee au 01 01 2005):	5 958 000
Part de la région dans la population nationale :	9,76%
Total des infractions constatées sur la région :	371 542
Part de la région dans la criminalité nationale :	9,97%
Taux de criminalité pour 1000 habitants :	62,36
Rang national - taux de criminalité (sur 22) :	5

Total des personnes mises en cause :	103 846
Total des personnes mineures mises en cause :	19 239
Part des mineur(e)s dans le total des mis(es) en cause :	18,53%

Départements de la région, année 2006

Infractions constatées :	parts	variations
01 Ain	6,27%	-2,01%
07 Ardèche	3,11%	3,80%
26 Drôme	7,15%	-1,22%
38 Isère	18,35%	-7,25%
42 Loire	9,92%	0,62%
69 Rhône	36,97%	1,80%
73 Savoie	7,55%	-3,34%
74 Haute-Savoie	10,69%	-5,80%

Parts :

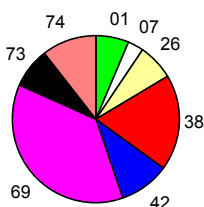

DONNÉES NATIONALES

Année 2006	
Population (métropole - insee au 01 01 2006) :	61 044 684
Total des infractions (métropole) :	3 725 588
Variation :	-1,33%
Taux pour 1000 habitants :	61,03
Total des personnes mises en cause :	1 100 398
Total des personnes mineures mises en cause :	201 662
Part des mineur(e)s dans le total des mis(es) en cause :	18,33%

Données départementales (services de police et unités de gendarmerie)	Année		
	2005	2006	variation
TOTAL DES INFRACTIONS	36 634	36 862	0,62%
<i>Délinquance de voie publique</i>	18 577	18 359	-1,17%
<i>Infractions révélées par l'action des services</i>	1 945	2 142	10,13%
<i>Atteintes volontaires à l'intégrité physique</i>	3 049	3 136	2,85%
<i>Atteintes aux biens</i>	26 527	26 728	0,76%
VOLS (y compris recels)	20 975	20 776	-0,95%
* Vols à main armée	31	31	0,00%
* Autres vols avec violences	641	675	5,30%
* Cambriolages	3 776	3 880	2,75%
<i>dont - résidences principales</i>	1 256	1 661	32,25%
- <i>résidences secondaires</i>	159	161	1,26%
- <i>locaux industriels, commerciaux ou financiers</i>	1 254	1 086	-13,40%
* Vols avec entrée par ruse	115	97	-15,65%
* Vols d'automobiles et de véhicules de transport avec fret	2 284	2 038	-10,77%
* Vols de véhicules motorisés à deux roues	734	675	-8,04%
* Vols à la roulotte	2 924	2 901	-0,79%
* Vols d'accessoires sur véhicules immatriculés	2 235	2 069	-7,43%
* Autres vols simples	7 865	8 124	3,29%
<i>dont - vols au préjudice des particuliers</i>	5 670	5 727	1,01%
<i>dont - vols à la tire</i>	900	797	-11,44%
<i>dont - vols au préjudice d'établissements publics ou privés</i>	1 107	1 091	-1,45%
<i>dont - vols à l'étalage</i>	895	1 070	19,55%
* Recels	370	286	-22,70%
ESCROQUERIES ET INFRACTIONS ÉCONOMIQUES ET FINANCIÈRES	3 437	3 267	-4,95%
* Escroqueries, faux et contrefaçons	2 941	2 887	-1,84%
<i>dont - escroqueries et abus de confiance</i>	1 294	1 570	21,33%
- <i>falsifications et usages de chèques volés</i>	1 068	656	-38,58%
- <i>falsifications et usages de cartes de crédit</i>	452	491	8,63%
- <i>faux en écriture (publique, authentique et autres)</i>	91	121	32,97%
- <i>contrefaçons et fraudes (sauf fiscales)</i>	21	28	33,33%
* Délinquance économique et financière	252	220	-12,70%
<i>dont - travail clandestin</i>	106	90	-15,09%
- <i>emploi d'étranger sans titre de travail</i>	7	5	-28,57%
* Infractions à la législation sur les chèques sauf chèques volés	244	160	-34,43%
CRIMES ET DÉLITS CONTRE LES PERSONNES	2 974	3 041	2,25%
* Homicides	12	21	75,00%
<i>dont - tentatives d'homicides</i>	8	18	125,00%
* Coups et blessures volontaires	1 343	1 410	4,99%
<i>dont - coups et blessures volontaires non suivis de mort</i>	1 343	1 409	4,91%
* Autres atteintes contre les personnes	734	748	1,91%
<i>dont - menaces et chantages</i>	429	450	4,90%
- <i>atteintes à la dignité et la personnalité</i>	211	223	5,69%
* Atteintes aux moeurs	376	338	-10,11%
<i>dont - viols</i>	100	91	-9,00%
<i>dont - sur mineur(e)s</i>	58	50	-13,79%
<i>dont - agressions sexuelles y compris harcèlements</i>	169	114	-32,54%
<i>dont - sur mineur(e)s</i>	115	74	-35,65%
<i>dont - autres atteintes sexuelles</i>	105	131	24,76%
* Infractions contre la famille et l'enfant	509	524	2,95%
<i>dont - violences, mauvais traitements, abandons</i>	93	99	6,45%
AUTRES INFRACTIONS (dont Stupéfiants)	9 248	9 778	5,73%
* Infractions à la législation sur les stupéfiants	1 017	1 205	18,49%
<i>dont - trafic ou revente sans usage</i>	23	24	4,35%
- <i>usage - revente</i>	130	157	20,77%
- <i>consommation</i>	781	896	14,72%
* Délits à la police des étrangers	171	236	38,01%
<i>dont - infractions aux conditions d'entrée et de séjour</i>	110	147	33,64%
- <i>aide à l'entrée, à la circulation et au séjour</i>	10	11	10,00%
* Destructions, dégradations	5 922	6 238	5,34%
<i>dont - attentats par explosifs</i>	1	0	-100,00%
- <i>incendies volontaires</i>	854	922	7,96%
- <i>autres destructions et dégradations de biens publics</i>	654	550	-15,90%
- <i>destructions et dégradations de véhicules privés</i>	2 667	2 910	9,11%
- <i>autres destructions et dégradations de biens privés</i>	1 746	1 856	6,30%
* Délits divers	2 138	2 099	-1,82%
<i>dont - faux documents (identité, circulation et autres)</i>	91	84	-7,69%
- <i>outrages à dépositaires de l'autorité</i>	299	276	-7,69%
- <i>violences à dépositaires de l'autorité</i>	209	233	11,48%
- <i>port ou détention d'armes prohibées</i>	145	182	25,52%
- <i>pêche, chasse et atteintes à l'environnement</i>	28	30	7,14%
- <i>autres délits divers non spécifiés</i>	1 316	1 217	-7,52%

DÉPARTEMENT DE LA HAUTE-LOIRE (43)

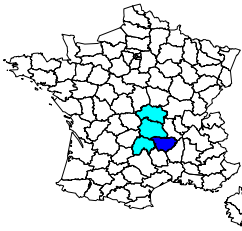

	Année 2006
Population du département (insee au 01 01 2005) :	217 000
Part du département dans la population nationale :	0,36%
Part du département dans la population de la région :	16,30%
Part du département dans la criminalité nationale :	0,18%
Part du département dans la criminalité de la région :	13,92%
Taux de criminalité pour 1000 habitants :	30,94
Rang national - taux de criminalité (sur 96) :	89

Total des personnes mises en cause :	2 509
Total des personnes mineures mises en cause :	543
Part des mineur(e)s dans le total des mis(es) en cause :	21,64%

Évolution de la criminalité constatée

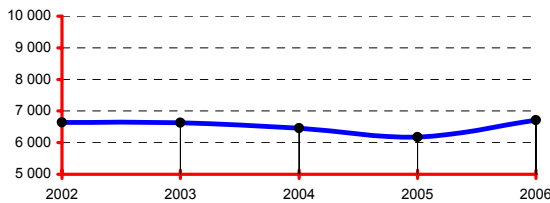

RÉGION : AUVERGNE

	Année 2006
Population de la région (insee au 01 01 2005):	1 331 000
Part de la région dans la population nationale :	2,18%
Total des infractions constatées sur la région :	48 220
Part de la région dans la criminalité nationale :	1,29%
Taux de criminalité pour 1000 habitants :	36,23
Rang national - taux de criminalité (sur 22) :	21

Total des personnes mises en cause :	17 318
Total des personnes mineures mises en cause :	3 289
Part des mineur(e)s dans le total des mis(es) en cause :	18,99%

Départements de la région, année 2006

Infractions constatées :	parts	variations
03 Allier	25,64%	-1,69%
15 Cantal	7,32%	-1,64%
43 Haute-Loire	13,92%	8,69%
63 Puy-de-Dôme	53,11%	-2,03%

Parts :

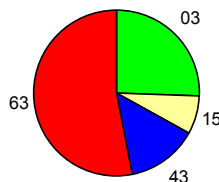

DONNÉES NATIONALES

	Année 2006
Population (métropole - insee au 01 01 2006) :	61 044 684
Total des infractions (métropole) :	3 725 588
Variation :	-1,33%
Taux pour 1000 habitants :	61,03
Total des personnes mises en cause :	1 100 398
Total des personnes mineures mises en cause :	201 662
Part des mineur(e)s dans le total des mis(es) en cause :	18,33%

Données départementales (services de police et unités de gendarmerie)	Année		
	2005	2006	variation
TOTAL DES INFRACTIONS	6 176	6 713	8,69%
<i>Délinquance de voie publique</i>	2 595	2 742	5,66%
<i>Infractions révélées par l'action des services</i>	632	507	-19,78%
<i>Atteintes volontaires à l'intégrité physique</i>	574	595	3,66%
<i>Atteintes aux biens</i>	3 954	4 222	6,78%
VOLS (y compris recels)	3 148	3 532	12,20%
* Vols à main armée	9	0	-100,00%
* Autres vols avec violences	55	58	5,45%
* Cambriolages	605	723	19,50%
<i>dont - résidences principales</i>	154	225	46,10%
- <i>résidences secondaires</i>	91	94	3,30%
- <i>locaux industriels, commerciaux ou financiers</i>	212	261	23,11%
* Vols avec entrée par ruse	19	17	-10,53%
* Vols d'automobiles et de véhicules de transport avec fret	212	218	2,83%
* Vols de véhicules motorisés à deux roues	137	123	-10,22%
* Vols à la roulotte	445	581	30,56%
* Vols d'accessoires sur véhicules immatriculés	242	251	3,72%
* Autres vols simples	1 360	1 490	9,56%
<i>dont - vols au préjudice des particuliers</i>	980	1 067	8,88%
- <i>vols à la tire</i>	88	86	-2,27%
<i>dont - vols au préjudice d'établissements publics ou privés</i>	174	166	-4,60%
- <i>vols à l'étalage</i>	148	159	7,43%
* Recels	64	71	10,94%
ESCROQUERIES ET INFRACTIONS ÉCONOMIQUES ET FINANCIÈRES	602	943	56,64%
* Escroqueries, faux et contrefaçons	469	787	67,80%
<i>dont - escroqueries et abus de confiance</i>	245	336	37,14%
- <i>falsifications et usages de chèques volés</i>	129	314	143,41%
- <i>falsifications et usages de cartes de crédit</i>	61	112	83,61%
- <i>faux en écriture (publique, authentique et autres)</i>	24	22	-8,33%
- <i>contrefaçons et fraudes (sauf fiscales)</i>	6	1	-83,33%
* Délinquance économique et financière	61	68	11,48%
<i>dont - travail clandestin</i>	27	29	7,41%
- <i>emploi d'étranger sans titre de travail</i>	3	0	-100,00%
* Infractions à la législation sur les chèques sauf chèques volés	72	88	22,22%
CRIMES ET DÉLITS CONTRE LES PERSONNES	676	717	6,07%
* Homicides	3	3	0,00%
<i>dont - tentatives d'homicides</i>	2	2	0,00%
* Coups et blessures volontaires	267	259	-3,00%
<i>dont - coups et blessures volontaires non suivis de mort</i>	267	259	-3,00%
* Autres atteintes contre les personnes	217	215	-0,92%
<i>dont - menaces et chantages</i>	133	135	1,50%
- <i>atteintes à la dignité et la personnalité</i>	62	58	-6,45%
* Atteintes aux moeurs	82	114	39,02%
<i>dont - viols</i>	18	39	116,67%
- <i>sur mineur(e)s</i>	11	33	200,00%
<i>dont - agressions sexuelles y compris harcèlements</i>	42	35	-16,67%
- <i>sur mineur(e)s</i>	32	19	-40,63%
<i>dont - autres atteintes sexuelles</i>	22	40	81,82%
* Infractions contre la famille et l'enfant	107	126	17,76%
<i>dont - violences, mauvais traitements, abandons</i>	21	38	80,95%
AUTRES INFRACTIONS (dont Stupéfiants)	1 750	1 521	-13,09%
* Infractions à la législation sur les stupéfiants	424	335	-20,99%
<i>dont - trafic ou revente sans usage</i>	6	4	-33,33%
- <i>usage - revente</i>	43	48	11,63%
- <i>consommation</i>	308	245	-20,45%
* Délits à la police des étrangers	30	9	-70,00%
<i>dont - infractions aux conditions d'entrée et de séjour</i>	28	6	-78,57%
- <i>aide à l'entrée, à la circulation et au séjour</i>	0	1	-
* Destructions, dégradations	870	761	-12,53%
<i>dont - attentats par explosifs</i>	0	0	-
- <i>incendies volontaires</i>	63	54	-14,29%
- <i>autres destructions et dégradations de biens publics</i>	153	123	-19,61%
- <i>destructions et dégradations de véhicules privés</i>	355	331	-6,76%
- <i>autres destructions et dégradations de biens privés</i>	299	253	-15,38%
* Délits divers	426	416	-2,35%
<i>dont - faux documents (identité, circulation et autres)</i>	17	20	17,65%
- <i>outrages à dépositaires de l'autorité</i>	53	45	-15,09%
- <i>violences à dépositaires de l'autorité</i>	22	26	18,18%
- <i>port ou détention d'armes prohibées</i>	49	32	-34,69%
- <i>pêche, chasse et atteintes à l'environnement</i>	16	10	-37,50%
- <i>autres délits divers non spécifiés</i>	246	274	11,38%

DÉPARTEMENT DE LA LOIRE-ATLANTIQUE (44)

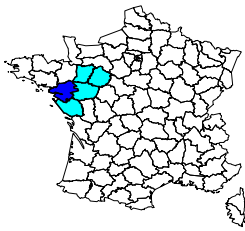

	Année 2006
Population du département (insee au 01 01 2005) :	1 209 000
Part du département dans la population nationale :	1,98%
Part du département dans la population de la région :	35,55%
Part du département dans la criminalité nationale :	2,00%
Part du département dans la criminalité de la région :	47,62%
Taux de criminalité pour 1000 habitants :	61,54
Rang national - taux de criminalité (sur 96) :	22

Total des personnes mises en cause :	17 112
Total des personnes mineures mises en cause :	3 763
Part des mineur(e)s dans le total des mis(es) en cause :	21,99%

Évolution de la criminalité constatée

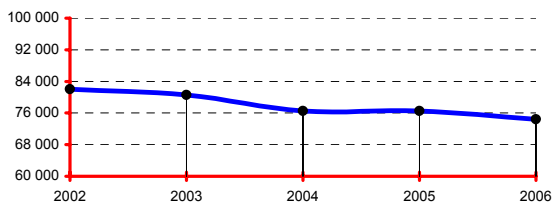

RÉGION : PAYS DE LA LOIRE

	Année 2006
Population de la région (insee au 01 01 2005) :	3 401 000
Part de la région dans la population nationale :	5,57%
Total des infractions constatées sur la région :	156 219
Part de la région dans la criminalité nationale :	4,19%
Taux de criminalité pour 1000 habitants :	45,93
Rang national - taux de criminalité (sur 22) :	15

Total des personnes mises en cause :	41 012
Total des personnes mineures mises en cause :	8 969
Part des mineur(e)s dans le total des mis(es) en cause :	21,87%

Départements de la région, année 2006

Infractions constatées :	parts	variations
44 Loire-Atlantique	47,62%	-2,74%
49 Maine-et-Loire	19,73%	-4,95%
53 Mayenne	5,54%	-7,77%
72 Sarthe	13,43%	-5,70%
85 Vendée	13,68%	-1,90%

Parts :

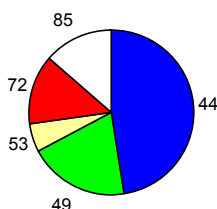

DONNÉES NATIONALES

	Année 2006
Population (métropole - insee au 01 01 2006) :	61 044 684
Total des infractions (métropole) :	3 725 588
Variation :	-1,33%
Taux pour 1000 habitants :	61,03
Total des personnes mises en cause :	1 100 398
Total des personnes mineures mises en cause :	201 662
Part des mineur(e)s dans le total des mis(es) en cause :	18,33%

Données départementales (services de police et unités de gendarmerie)	Année		
	2005	2006	variation
TOTAL DES INFRACTIONS	76 492	74 398	-2,74%
<i>Délinquance de voie publique</i>	42 635	39 651	-7,00%
<i>Infractions révélées par l'action des services</i>	3 334	3 715	11,43%
<i>Atteintes volontaires à l'intégrité physique</i>	6 241	6 175	-1,06%
<i>Atteintes aux biens</i>	59 549	56 770	-4,67%
VOLS (y compris recels)	49 474	46 793	-5,42%
* Vols à main armée	56	28	-50,00%
* Autres vols avec violences	1 813	1 233	-31,99%
* Cambriolages	7 647	6 730	-11,99%
<i>dont - résidences principales</i>	2 696	2 458	-8,83%
- <i>résidences secondaires</i>	399	265	-33,58%
- <i>locaux industriels, commerciaux ou financiers</i>	2 368	2 045	-13,64%
* Vols avec entrée par ruse	202	120	-40,59%
* Vols d'automobiles et de véhicules de transport avec fret	3 336	2 763	-17,18%
* Vols de véhicules motorisés à deux roues	2 495	2 313	-7,29%
* Vols à la roulotte	9 728	9 355	-3,83%
* Vols d'accessoires sur véhicules immatriculés	5 470	5 016	-8,30%
* Autres vols simples	18 145	18 645	2,76%
<i>dont - vols au préjudice des particuliers</i>	14 554	14 587	0,23%
- <i>vols à la tire</i>	2 464	2 654	7,71%
<i>dont - vols au préjudice d'établissements publics ou privés</i>	1 871	1 903	1,71%
- <i>vols à l'étalage</i>	1 226	1 593	29,93%
* Recels	582	590	1,37%
ESCROQUERIES ET INFRACTIONS ÉCONOMIQUES ET FINANCIÈRES	5 599	5 444	-2,77%
* Escroqueries, faux et contrefaçons	5 121	5 047	-1,45%
<i>dont - escroqueries et abus de confiance</i>	2 359	2 873	21,79%
- <i>falsifications et usages de chèques volés</i>	2 037	1 459	-28,38%
- <i>falsifications et usages de cartes de crédit</i>	589	554	-5,94%
- <i>faux en écriture (publique, authentique et autres)</i>	98	118	20,41%
- <i>contrefaçons et fraudes (sauf fiscales)</i>	10	18	80,00%
* Délinquance économique et financière	276	268	-2,90%
<i>dont - travail clandestin</i>	129	126	-2,33%
- <i>emploi d'étranger sans titre de travail</i>	26	16	-38,46%
* Infractions à la législation sur les chèques sauf chèques volés	202	129	-36,14%
CRIMES ET DÉLITS CONTRE LES PERSONNES	5 636	6 212	10,22%
* Homicides	16	21	31,25%
<i>dont - tentatives d'homicides</i>	7	14	100,00%
* Coups et blessures volontaires	2 464	2 765	12,22%
<i>dont - coups et blessures volontaires non suivis de mort</i>	2 459	2 762	12,32%
* Autres atteintes contre les personnes	1 275	1 489	16,78%
<i>dont - menaces et chantages</i>	753	856	13,68%
- <i>atteintes à la dignité et la personnalité</i>	314	392	24,84%
* Atteintes aux moeurs	751	749	-0,27%
<i>dont - viols</i>	180	205	13,89%
- <i>sur mineur(e)s</i>	117	102	-12,82%
- <i>agressions sexuelles y compris harcèlements</i>	296	275	-7,09%
- <i>sur mineur(e)s</i>	190	173	-8,95%
- <i>autres atteintes sexuelles</i>	266	267	0,38%
* Infractions contre la famille et l'enfant	1 130	1 188	5,13%
<i>dont - violences, mauvais traitements, abandons</i>	272	330	21,32%
AUTRES INFRACTIONS (dont Stupéfiants)	15 783	15 949	1,05%
* Infractions à la législation sur les stupéfiants	1 704	1 951	14,50%
<i>dont - trafic ou revente sans usage</i>	36	43	19,44%
- <i>usage - revente</i>	308	309	0,32%
- <i>consommation</i>	1 242	1 433	15,38%
* Délits à la police des étrangers	419	505	20,53%
<i>dont - infractions aux conditions d'entrée et de séjour</i>	379	446	17,68%
- <i>aide à l'entrée, à la circulation et au séjour</i>	30	19	-36,67%
* Destructions, dégradations	10 657	10 567	-0,84%
<i>dont - attentats par explosifs</i>	2	2	0,00%
- <i>incendies volontaires</i>	957	955	-0,21%
- <i>autres destructions et dégradations de biens publics</i>	1 405	1 413	0,57%
- <i>destructions et dégradations de véhicules privés</i>	5 238	4 846	-7,48%
- <i>autres destructions et dégradations de biens privés</i>	3 055	3 351	9,69%
* Délits divers	3 003	2 926	-2,56%
<i>dont - faux documents (identité, circulation et autres)</i>	143	103	-27,97%
- <i>outrages à dépositaires de l'autorité</i>	396	420	6,06%
- <i>violences à dépositaires de l'autorité</i>	362	412	13,81%
- <i>port ou détention d'armes prohibées</i>	289	358	23,88%
- <i>pêche, chasse et atteintes à l'environnement</i>	43	82	90,70%
- <i>autres délits divers non spécifiés</i>	1 694	1 466	-13,46%

DÉPARTEMENT DU LOIRET (45)

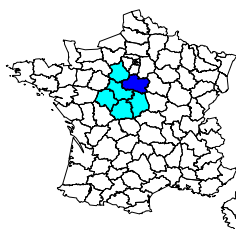

	Année 2006
Population du département (insee au 01 01 2005) :	641 000
Part du département dans la population nationale :	1,05%
Part du département dans la population de la région :	25,68%
Part du département dans la criminalité nationale :	0,99%
Part du département dans la criminalité de la région :	31,13%
Taux de criminalité pour 1000 habitants :	57,77
Rang national - taux de criminalité (sur 96) :	28

Total des personnes mises en cause :	8 746
Total des personnes mineures mises en cause :	1 745
Part des mineur(e)s dans le total des mis(es) en cause :	19,95%

Évolution de la criminalité constatée

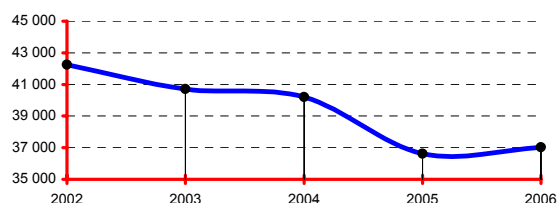

RÉGION : CENTRE

	Année 2006
Population de la région (insee au 01 01 2005) :	2 496 000
Part de la région dans la population nationale :	4,09%
Total des infractions constatées sur la région :	118 954
Part de la région dans la criminalité nationale :	3,19%
Taux de criminalité pour 1000 habitants :	47,66
Rang national - taux de criminalité (sur 22) :	13

Total des personnes mises en cause :	33 645
Total des personnes mineures mises en cause :	6 520
Part des mineur(e)s dans le total des mis(es) en cause :	19,38%

Départements de la région, année 2006

Infractions constatées :	parts	variations
18 Cher	10,63%	-9,85%
28 Eure-et-Loir	16,80%	4,49%
36 Indre	7,05%	4,78%
37 Indre-et-Loire	23,35%	-1,30%
41 Loir-et-Cher	11,05%	1,23%
45 Loiret	31,13%	1,14%

Parts :

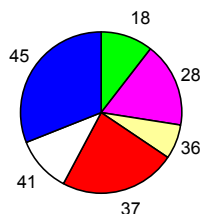

DONNÉES NATIONALES

	Année 2006
Population (métropole - insee au 01 01 2006) :	61 044 684
Total des infractions (métropole) :	3 725 588
Variation :	-1,33%
Taux pour 1000 habitants :	61,03
Total des personnes mises en cause :	1 100 398
Total des personnes mineures mises en cause :	201 662
Part des mineur(e)s dans le total des mis(es) en cause :	18,33%

Données départementales (services de police et unités de gendarmerie)	Année		
	2005	2006	variation
TOTAL DES INFRACTIONS	36 610	37 028	1,14%
<i>Délinquance de voie publique</i>	17 562	17 137	-2,42%
<i>Infractions révélées par l'action des services</i>	2 066	2 229	7,89%
<i>Atteintes volontaires à l'intégrité physique</i>	4 202	4 649	10,64%
<i>Atteintes aux biens</i>	25 063	24 668	-1,58%
VOLS (y compris recels)	20 861	20 923	0,30%
* Vols à main armée	48	29	-39,58%
* Autres vols avec violences	767	846	10,30%
* Cambriolages	3 672	4 081	11,14%
<i>dont - résidences principales</i>	1 684	1 923	14,19%
- <i>résidences secondaires</i>	230	288	25,22%
- <i>locaux industriels, commerciaux ou financiers</i>	869	1 054	21,29%
* Vols avec entrée par ruse	109	102	-6,42%
* Vols d'automobiles et de véhicules de transport avec fret	1 743	1 740	-0,17%
* Vols de véhicules motorisés à deux roues	889	896	0,79%
* Vols à la roulotte	4 082	3 807	-6,74%
* Vols d'accessoires sur véhicules immatriculés	1 772	1 569	-11,46%
* Autres vols simples	7 558	7 602	0,58%
<i>dont - vols au préjudice des particuliers</i>	5 703	5 817	2,00%
- <i>vols à la tire</i>	668	618	-7,49%
- <i>vols au préjudice d'établissements publics ou privés</i>	1 070	1 021	-4,58%
- <i>vols à l'étalage</i>	507	442	-12,82%
* Recels	221	251	13,57%
ESCROQUERIES ET INFRACTIONS ÉCONOMIQUES ET FINANCIÈRES	3 344	3 808	13,88%
* Escroqueries, faux et contrefaçons	3 133	3 636	16,05%
<i>dont - escroqueries et abus de confiance</i>	1 411	1 611	14,17%
- <i>falsifications et usages de chèques volés</i>	1 140	1 067	-6,40%
- <i>falsifications et usages de cartes de crédit</i>	469	813	73,35%
- <i>faux en écriture (publique, authentique et autres)</i>	100	114	14,00%
- <i>contrefaçons et fraudes (sauf fiscales)</i>	6	17	183,33%
* Délinquance économique et financière	166	134	-19,28%
<i>dont - travail clandestin</i>	40	44	10,00%
- <i>emploi d'étranger sans titre de travail</i>	11	16	45,45%
* Infractions à la législation sur les chèques sauf chèques volés	45	38	-15,56%
CRIMES ET DÉLITS CONTRE LES PERSONNES	4 294	4 665	8,64%
* Homicides	16	14	-12,50%
<i>dont - tentatives d'homicides</i>	11	7	-36,36%
* Coups et blessures volontaires	1 568	1 766	12,63%
<i>dont - coups et blessures volontaires non suivis de mort</i>	1 567	1 763	12,51%
* Autres atteintes contre les personnes	1 681	1 736	3,27%
<i>dont - menaces et chantages</i>	1 219	1 307	7,22%
- <i>atteintes à la dignité et la personnalité</i>	341	316	-7,33%
* Atteintes aux moeurs	392	412	5,10%
<i>dont - viols</i>	110	113	2,73%
- <i>sur mineur(e)s</i>	68	74	8,82%
- <i>agressions sexuelles y compris harcèlements</i>	132	156	18,18%
- <i>sur mineur(e)s</i>	89	99	11,24%
- <i>autres atteintes sexuelles</i>	144	140	-2,78%
* Infractions contre la famille et l'enfant	637	737	15,70%
<i>dont - violences, mauvais traitements, abandons</i>	118	127	7,63%
AUTRES INFRACTIONS (dont Stupéfiants)	8 111	7 632	-5,91%
* Infractions à la législation sur les stupéfiants	999	1 179	18,02%
<i>dont - trafic ou revente sans usage</i>	29	42	44,83%
- <i>usage - revente</i>	138	141	2,17%
- <i>consommation</i>	765	940	22,88%
* Délits à la police des étrangers	342	327	-4,39%
<i>dont - infractions aux conditions d'entrée et de séjour</i>	272	279	2,57%
- <i>aide à l'entrée, à la circulation et au séjour</i>	26	21	-19,23%
* Destructions, dégradations	4 423	3 996	-9,65%
<i>dont - attentats par explosifs</i>	0	0	-
- <i>incendies volontaires</i>	471	412	-12,53%
- <i>autres destructions et dégradations de biens publics</i>	885	800	-9,60%
- <i>destructions et dégradations de véhicules privés</i>	1 713	1 601	-6,54%
- <i>autres destructions et dégradations de biens privés</i>	1 354	1 183	-12,63%
* Délits divers	2 347	2 130	-9,25%
<i>dont - faux documents (identité, circulation et autres)</i>	166	158	-4,82%
- <i>outrages à dépositaires de l'autorité</i>	299	312	4,35%
- <i>violences à dépositaires de l'autorité</i>	198	265	33,84%
- <i>port ou détention d'armes prohibées</i>	256	220	-14,06%
- <i>pêche, chasse et atteintes à l'environnement</i>	15	17	13,33%
- <i>autres délits divers non spécifiés</i>	1 365	1 124	-17,66%

DÉPARTEMENT DU LOT (46)

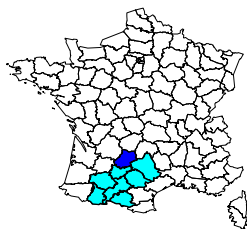

Population du département (insee au 01 01 2005) :	168 000
Part du département dans la population nationale :	0,28%
Part du département dans la population de la région :	6,14%
Part du département dans la criminalité nationale :	0,12%
Part du département dans la criminalité de la région :	3,19%
Taux de criminalité pour 1000 habitants :	26,17
Rang national - taux de criminalité (sur 96) :	93

Total des personnes mises en cause :	1 832
Total des personnes mineures mises en cause :	319
Part des mineur(e)s dans le total des mis(es) en cause :	17,41%

Évolution de la criminalité constatée

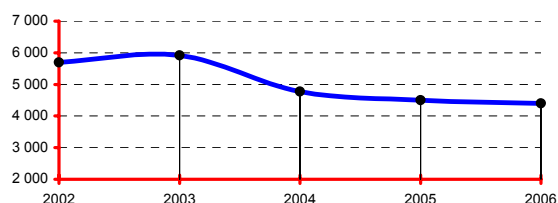

RÉGION : MIDI-PYRÉNÉES

Population de la région (insee au 01 01 2005):	2 735 000
Part de la région dans la population nationale :	4,48%
Total des infractions constatées sur la région :	137 816
Part de la région dans la criminalité nationale :	3,70%
Taux de criminalité pour 1000 habitants :	50,39
Rang national - taux de criminalité (sur 22) :	12

Total des personnes mises en cause :	37 377
Total des personnes mineures mises en cause :	6 362
Part des mineur(e)s dans le total des mis(es) en cause :	17,02%

Départements de la région, année 2006

Infractions constatées :	parts	variations
09 Ariège	3,72%	3,50%
12 Aveyron	5,31%	-2,31%
31 Haute-Garonne	59,90%	5,70%
32 Gers	3,80%	-6,42%
46 Lot	3,19%	-2,25%
65 Hautes-Pyrénées	6,91%	-3,56%
81 Tarn	9,25%	-3,74%
82 Tarn-et-Garonne	7,92%	1,63%

Parts :

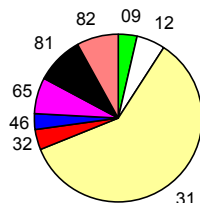

DONNÉES NATIONALES

Population (métropole - insee au 01 01 2006) :	61 044 684
Total des infractions (métropole) :	3 725 588
Variation :	-1,33%
Taux pour 1000 habitants :	61,03
Total des personnes mises en cause :	1 100 398
Total des personnes mineures mises en cause :	201 662
Part des mineur(e)s dans le total des mis(es) en cause :	18,33%

Données départementales (services de police et unités de gendarmerie)	Année		
	2005	2006	variation
TOTAL DES INFRACTIONS	4 497	4 396	-2,25%
<i>Délinquance de voie publique</i>	1 806	1 697	-6,04%
<i>Infractions révélées par l'action des services</i>	443	452	2,03%
<i>Atteintes volontaires à l'intégrité physique</i>	479	482	0,63%
<i>Atteintes aux biens</i>	2 781	2 673	-3,88%
VOLS (y compris recels)	2 479	2 369	-4,44%
* Vols à main armée	1	3	200,00%
* Autres vols avec violences	45	28	-37,78%
* Cambriolages	582	595	2,23%
<i>dont - résidences principales</i>	151	139	-7,95%
- <i>résidences secondaires</i>	113	73	-35,40%
- <i>locaux industriels, commerciaux ou financiers</i>	177	245	38,42%
* Vols avec entrée par ruse	24	21	-12,50%
* Vols d'automobiles et de véhicules de transport avec fret	205	144	-29,76%
* Vols de véhicules motorisés à deux roues	134	119	-11,19%
* Vols à la roulotte	308	263	-14,61%
* Vols d'accessoires sur véhicules immatriculés	171	161	-5,85%
* Autres vols simples	950	993	4,53%
<i>dont - vols au préjudice des particuliers</i>	691	681	-1,45%
<i>dont - vols à la tire</i>	33	60	81,82%
<i>dont - vols au préjudice d'établissements publics ou privés</i>	106	147	38,68%
<i>dont - vols à l'étalage</i>	94	96	2,13%
* Recels	59	42	-28,81%
ESCROQUERIES ET INFRACTIONS ÉCONOMIQUES ET FINANCIÈRES	536	540	0,75%
* Escroqueries, faux et contrefaçons	464	444	-4,31%
<i>dont - escroqueries et abus de confiance</i>	208	208	0,00%
- <i>falsifications et usages de chèques volés</i>	199	139	-30,15%
- <i>falsifications et usages de cartes de crédit</i>	43	83	93,02%
- <i>faux en écriture (publique, authentique et autres)</i>	13	12	-7,69%
- <i>contrefaçons et fraudes (sauf fiscales)</i>	0	1	-
* Délinquance économique et financière	44	68	54,55%
<i>dont - travail clandestin</i>	26	38	46,15%
- <i>emploi d'étranger sans titre de travail</i>	2	7	250,00%
* Infractions à la législation sur les chèques sauf chèques volés	28	28	0,00%
CRIMES ET DÉLITS CONTRE LES PERSONNES	587	607	3,41%
* Homicides	9	5	-44,44%
<i>dont - tentatives d'homicides</i>	6	3	-50,00%
* Coups et blessures volontaires	208	257	23,56%
<i>dont - coups et blessures volontaires non suivis de mort</i>	208	257	23,56%
* Autres atteintes contre les personnes	204	190	-6,86%
<i>dont - menaces et chantages</i>	125	110	-12,00%
- <i>atteintes à la dignité et la personnalité</i>	61	55	-9,84%
* Atteintes aux moeurs	59	45	-23,73%
<i>dont - viols</i>	17	13	-23,53%
<i>dont - sur mineur(e)s</i>	10	8	-20,00%
<i>dont - agressions sexuelles y compris harcèlements</i>	24	15	-37,50%
<i>dont - sur mineur(e)s</i>	16	8	-50,00%
<i>dont - autres atteintes sexuelles</i>	18	17	-5,56%
* Infractions contre la famille et l'enfant	107	110	2,80%
<i>dont - violences, mauvais traitements, abandons</i>	16	23	43,75%
AUTRES INFRACTIONS (dont Stupéfiants)	895	880	-1,68%
* Infractions à la législation sur les stupéfiants	285	299	4,91%
<i>dont - trafic ou revente sans usage</i>	8	2	-75,00%
- <i>usage - revente</i>	58	53	-8,62%
- <i>consommation</i>	187	198	5,88%
* Délits à la police des étrangers	11	23	109,09%
<i>dont - infractions aux conditions d'entrée et de séjour</i>	6	16	166,67%
- <i>aide à l'entrée, à la circulation et au séjour</i>	1	3	200,00%
* Destructions, dégradations	361	346	-4,16%
<i>dont - attentats par explosifs</i>	0	0	-
- <i>incendies volontaires</i>	30	18	-40,00%
- <i>autres destructions et dégradations de biens publics</i>	78	46	-41,03%
- <i>destructions et dégradations de véhicules privés</i>	161	175	8,70%
- <i>autres destructions et dégradations de biens privés</i>	92	107	16,30%
* Délits divers	238	212	-10,92%
<i>dont - faux documents (identité, circulation et autres)</i>	9	12	33,33%
- <i>outrages à dépositaires de l'autorité</i>	48	35	-27,08%
- <i>violences à dépositaires de l'autorité</i>	31	27	-12,90%
- <i>port ou détention d'armes prohibées</i>	44	25	-43,18%
- <i>pêche, chasse et atteintes à l'environnement</i>	4	5	25,00%
- <i>autres délits divers non spécifiés</i>	82	92	12,20%

DÉPARTEMENT DU LOT-ET-GARONNE (47)

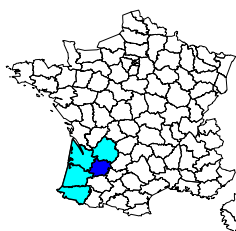

	Année 2006
Population du département (insee au 01 01 2005) :	318 000
Part du département dans la population nationale :	0,52%
Part du département dans la population de la région :	10,32%
Part du département dans la criminalité nationale :	0,36%
Part du département dans la criminalité de la région :	8,03%
Taux de criminalité pour 1000 habitants :	42,09
Rang national - taux de criminalité (sur 96) :	59

Total des personnes mises en cause :	3 838
Total des personnes mineures mises en cause :	591
Part des mineur(e)s dans le total des mis(es) en cause :	15,40%

Évolution de la criminalité constatée

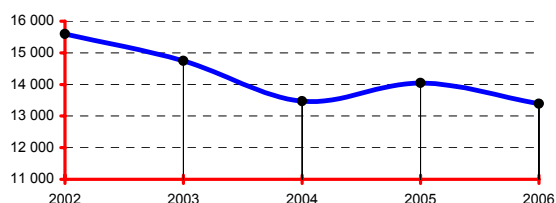

RÉGION : AQUITAINE

	Année 2006
Population de la région (insee au 01 01 2005):	3 080 000
Part de la région dans la population nationale :	5,05%
Total des infractions constatées sur la région :	166 728
Part de la région dans la criminalité nationale :	4,48%
Taux de criminalité pour 1000 habitants :	54,13
Rang national - taux de criminalité (sur 22) :	9

Total des personnes mises en cause :	45 792
Total des personnes mineures mises en cause :	7 477
Part des mineur(e)s dans le total des mis(es) en cause :	16,33%

Départements de la région, année 2006

Infractions constatées :	parts	variations
24 Dordogne	8,30%	-11,03%
33 Gironde	55,57%	-7,94%
40 Landes	11,23%	11,49%
47 Lot-et-Garonne	8,03%	-4,68%
64 Pyrénées-Atlantiques	16,88%	1,63%

Parts :

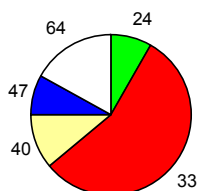

DONNÉES NATIONALES

	Année 2006
Population (métropole - insee au 01 01 2006) :	61 044 684
Total des infractions (métropole) :	3 725 588
Variation :	-1,33%
Taux pour 1000 habitants :	61,03
Total des personnes mises en cause :	1 100 398
Total des personnes mineures mises en cause :	201 662
Part des mineur(e)s dans le total des mis(es) en cause :	18,33%

Données départementales (services de police et unités de gendarmerie)	Année		
	2005	2006	variation
TOTAL DES INFRACTIONS	14 042	13 385	-4,68%
<i>Délinquance de voie publique</i>	6 706	6 132	-8,56%
<i>Infractions révélées par l'action des services</i>	663	675	1,81%
<i>Atteintes volontaires à l'intégrité physique</i>	1 189	1 130	-4,96%
<i>Atteintes aux biens</i>	10 035	9 265	-7,67%
VOLS (y compris recels)	8 528	7 785	-8,71%
* Vols à main armée	9	7	-22,22%
* Autres vols avec violences	209	137	-34,45%
* Cambriolages	1 594	1 598	0,25%
<i>dont - résidences principales</i>	611	632	3,44%
- <i>résidences secondaires</i>	180	134	-25,56%
- <i>locaux industriels, commerciaux ou financiers</i>	423	511	20,80%
* Vols avec entrée par ruse	45	35	-22,22%
* Vols d'automobiles et de véhicules de transport avec fret	549	563	2,55%
* Vols de véhicules motorisés à deux roues	329	372	13,07%
* Vols à la roulotte	1 632	1 293	-20,77%
* Vols d'accessoires sur véhicules immatriculés	681	523	-23,20%
* Autres vols simples	3 360	3 137	-6,64%
<i>dont - vols au préjudice des particuliers</i>	2 589	2 479	-4,25%
- <i>vols à la tire</i>	149	133	-10,74%
<i>dont - vols au préjudice d'établissements publics ou privés</i>	405	351	-13,33%
- <i>vols à l'étalage</i>	189	157	-16,93%
* Recels	120	120	0,00%
ESCROQUERIES ET INFRACTIONS ÉCONOMIQUES ET FINANCIÈRES	1 188	1 349	13,55%
* Escroqueries, faux et contrefaçons	1 066	1 202	12,76%
<i>dont - escroqueries et abus de confiance</i>	523	645	23,33%
- <i>falsifications et usages de chèques volés</i>	382	381	-0,26%
- <i>falsifications et usages de cartes de crédit</i>	117	134	14,53%
- <i>faux en écriture (publique, authentique et autres)</i>	36	28	-22,22%
- <i>contrefaçons et fraudes (sauf fiscales)</i>	3	10	233,33%
* Délinquance économique et financière	71	82	15,49%
<i>dont - travail clandestin</i>	35	26	-25,71%
- <i>emploi d'étranger sans titre de travail</i>	3	4	33,33%
* Infractions à la législation sur les chèques sauf chèques volés	51	65	27,45%
CRIMES ET DÉLITS CONTRE LES PERSONNES	1 360	1 391	2,28%
* Homicides	6	8	33,33%
<i>dont - tentatives d'homicides</i>	2	2	0,00%
* Coups et blessures volontaires	530	573	8,11%
<i>dont - coups et blessures volontaires non suivis de mort</i>	529	572	8,13%
* Autres atteintes contre les personnes	359	341	-5,01%
<i>dont - menaces et chantages</i>	208	219	5,29%
- <i>atteintes à la dignité et la personnalité</i>	101	75	-25,74%
* Atteintes aux moeurs	167	145	-13,17%
<i>dont - viols</i>	55	41	-25,45%
- <i>sur mineur(e)s</i>	39	23	-41,03%
- <i>agressions sexuelles y compris harcèlements</i>	58	43	-25,86%
- <i>sur mineur(e)s</i>	48	30	-37,50%
- <i>autres atteintes sexuelles</i>	54	61	12,96%
* Infractions contre la famille et l'enfant	298	324	8,72%
<i>dont - violences, mauvais traitements, abandons</i>	21	24	14,29%
AUTRES INFRACTIONS (dont Stupéfiants)	2 966	2 860	-3,57%
* Infractions à la législation sur les stupéfiants	314	391	24,52%
<i>dont - trafic ou revente sans usage</i>	10	14	40,00%
- <i>usage - revente</i>	51	72	41,18%
- <i>consommation</i>	197	237	20,30%
* Délits à la police des étrangers	83	53	-36,14%
<i>dont - infractions aux conditions d'entrée et de séjour</i>	78	48	-38,46%
- <i>aide à l'entrée, à la circulation et au séjour</i>	3	3	0,00%
* Destructions, dégradations	1 627	1 600	-1,66%
<i>dont - attentats par explosifs</i>	1	0	-100,00%
- <i>incendies volontaires</i>	58	84	44,83%
- <i>autres destructions et dégradations de biens publics</i>	172	148	-13,95%
- <i>destructions et dégradations de véhicules privés</i>	882	894	1,36%
- <i>autres destructions et dégradations de biens privés</i>	514	474	-7,78%
* Délits divers	942	816	-13,38%
<i>dont - faux documents (identité, circulation et autres)</i>	27	35	29,63%
- <i>outrages à dépositaires de l'autorité</i>	139	138	-0,72%
- <i>violences à dépositaires de l'autorité</i>	89	72	-19,10%
- <i>port ou détention d'armes prohibées</i>	66	32	-51,52%
- <i>pêche, chasse et atteintes à l'environnement</i>	10	14	40,00%
- <i>autres délits divers non spécifiés</i>	592	507	-14,36%

DÉPARTEMENT DE LA LOZÈRE (48)

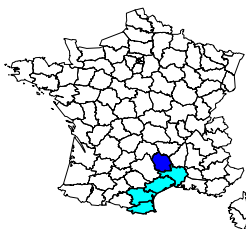

	Année 2006
Population du département (insee au 01 01 2005) :	77 000
Part du département dans la population nationale :	0,13%
Part du département dans la population de la région :	3,08%
Part du département dans la criminalité nationale :	0,05%
Part du département dans la criminalité de la région :	1,01%
Taux de criminalité pour 1000 habitants :	24,58
Rang national - taux de criminalité (sur 96) :	94

Total des personnes mises en cause :	749
Total des personnes mineures mises en cause :	169
Part des mineur(e)s dans le total des mis(es) en cause :	22,56%

Évolution de la criminalité constatée

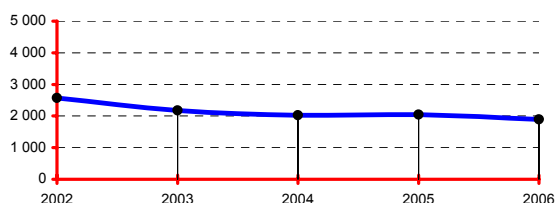

RÉGION : LANGUEDOC-ROUSSILLON

	Année 2006
Population de la région (insee au 01 01 2005) :	2 496 000
Part de la région dans la population nationale :	4,09%
Total des infractions constatées sur la région :	188 149
Part de la région dans la criminalité nationale :	5,05%
Taux de criminalité pour 1000 habitants :	75,38
Rang national - taux de criminalité (sur 22) :	3

Total des personnes mises en cause :	53 889
Total des personnes mineures mises en cause :	8 329
Part des mineur(e)s dans le total des mis(es) en cause :	15,46%

Départements de la région, année 2006

Infractions constatées :	parts	variations
11 Aude	10,63%	-0,70%
30 Gard	25,54%	-1,56%
34 Hérault	42,41%	-0,74%
48 Lozère	1,01%	-7,61%
66 Pyrénées-Orientales	20,41%	2,91%

Parts :

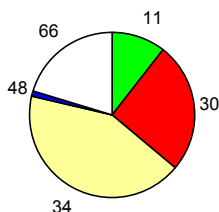

DONNÉES NATIONALES

	Année 2006
Population (métropole - insee au 01 01 2006) :	61 044 684
Total des infractions (métropole) :	3 725 588
Variation :	-1,33%
Taux pour 1000 habitants :	61,03
Total des personnes mises en cause :	1 100 398
Total des personnes mineures mises en cause :	201 662
Part des mineur(e)s dans le total des mis(es) en cause :	18,33%

Données départementales (services de police et unités de gendarmerie)	Année		
	2005	2006	variation
TOTAL DES INFRACTIONS	2 049	1 893	-7,61%
<i>Délinquance de voie publique</i>	816	717	-12,13%
<i>Infractions révélées par l'action des services</i>	206	168	-18,45%
<i>Atteintes volontaires à l'intégrité physique</i>	186	210	12,90%
<i>Atteintes aux biens</i>	1 311	1 173	-10,53%
VOLS (y compris recels)	1 131	1 005	-11,14%
* Vols à main armée	1	0	-100,00%
* Autres vols avec violences	14	8	-42,86%
* Cambriolages	222	146	-34,23%
<i>dont - résidences principales</i>	36	29	-19,44%
- <i>résidences secondaires</i>	48	37	-22,92%
- <i>locaux industriels, commerciaux ou financiers</i>	73	58	-20,55%
* Vols avec entrée par ruse	1	1	0,00%
* Vols d'automobiles et de véhicules de transport avec fret	59	80	35,59%
* Vols de véhicules motorisés à deux roues	29	25	-13,79%
* Vols à la roulotte	225	232	3,11%
* Vols d'accessoires sur véhicules immatriculés	65	51	-21,54%
* Autres vols simples	496	450	-9,27%
<i>dont - vols au préjudice des particuliers</i>	368	323	-12,23%
<i>dont - vols à la tire</i>	12	11	-8,33%
<i>dont - vols au préjudice d'établissements publics ou privés</i>	53	60	13,21%
<i>dont - vols à l'étalage</i>	48	34	-29,17%
* Recels	19	12	-36,84%
ESCROQUERIES ET INFRACTIONS ÉCONOMIQUES ET FINANCIÈRES	231	228	-1,30%
* Escroqueries, faux et contrefaçons	168	192	14,29%
<i>dont - escroqueries et abus de confiance</i>	53	81	52,83%
- <i>falsifications et usages de chèques volés</i>	87	70	-19,54%
- <i>falsifications et usages de cartes de crédit</i>	24	32	33,33%
- <i>faux en écriture (publique, authentique et autres)</i>	3	6	100,00%
- <i>contrefaçons et fraudes (sauf fiscales)</i>	0	0	-
* Délinquance économique et financière	30	31	3,33%
<i>dont - travail clandestin</i>	12	14	16,67%
- <i>emploi d'étranger sans titre de travail</i>	0	0	-
* Infractions à la législation sur les chèques sauf chèques volés	33	5	-84,85%
CRIMES ET DÉLITS CONTRE LES PERSONNES	230	277	20,43%
* Homicides	0	0	-
<i>dont - tentatives d'homicides</i>	0	0	-
* Coups et blessures volontaires	99	135	36,36%
<i>dont - coups et blessures volontaires non suivis de mort</i>	99	135	36,36%
* Autres atteintes contre les personnes	68	82	20,59%
<i>dont - menaces et chantages</i>	35	37	5,71%
- <i>atteintes à la dignité et la personnalité</i>	25	27	8,00%
* Atteintes aux moeurs	31	26	-16,13%
<i>dont - viols</i>	13	4	-69,23%
<i>dont - sur mineur(e)s</i>	6	2	-66,67%
<i>dont - agressions sexuelles y compris harcèlements</i>	12	12	0,00%
<i>dont - sur mineur(e)s</i>	8	10	25,00%
<i>dont - autres atteintes sexuelles</i>	6	10	66,67%
* Infractions contre la famille et l'enfant	32	34	6,25%
<i>dont - violences, mauvais traitements, abandons</i>	5	6	20,00%
AUTRES INFRACTIONS (dont Stupéfiants)	457	383	-16,19%
* Infractions à la législation sur les stupéfiants	129	117	-9,30%
<i>dont - trafic ou revente sans usage</i>	6	2	-66,67%
- <i>usage - revente</i>	15	17	13,33%
- <i>consommation</i>	102	92	-9,80%
* Délits à la police des étrangers	11	5	-54,55%
<i>dont - infractions aux conditions d'entrée et de séjour</i>	7	4	-42,86%
- <i>aide à l'entrée, à la circulation et au séjour</i>	1	1	0,00%
* Destructions, dégradations	199	180	-9,55%
<i>dont - attentats par explosifs</i>	0	0	-
- <i>incendies volontaires</i>	8	15	87,50%
- <i>autres destructions et dégradations de biens publics</i>	57	54	-5,26%
- <i>destructions et dégradations de véhicules privés</i>	66	61	-7,58%
- <i>autres destructions et dégradations de biens privés</i>	68	50	-26,47%
* Délits divers	118	81	-31,36%
<i>dont - faux documents (identité, circulation et autres)</i>	4	8	100,00%
- <i>outrages à dépositaires de l'autorité</i>	21	18	-14,29%
- <i>violences à dépositaires de l'autorité</i>	6	7	16,67%
- <i>port ou détention d'armes prohibées</i>	17	9	-47,06%
- <i>pêche, chasse et atteintes à l'environnement</i>	13	5	-61,54%
- <i>autres délits divers non spécifiés</i>	47	29	-38,30%

DÉPARTEMENT DU MAINE-ET-LOIRE (49)

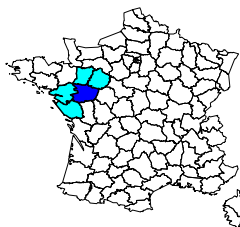

	Année 2006
Population du département (insee au 01 01 2005) :	755 000
Part du département dans la population nationale :	1,24%
Part du département dans la population de la région :	22,20%
Part du département dans la criminalité nationale :	0,83%
Part du département dans la criminalité de la région :	19,73%
Taux de criminalité pour 1000 habitants :	40,82
Rang national - taux de criminalité (sur 96) :	65

Total des personnes mises en cause :	8 512
Total des personnes mineures mises en cause :	1 836
Part des mineur(e)s dans le total des mis(es) en cause :	21,57%

Évolution de la criminalité constatée

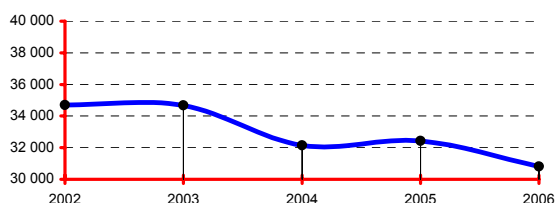

RÉGION : PAYS DE LA LOIRE

	Année 2006
Population de la région (insee au 01 01 2005):	3 401 000
Part de la région dans la population nationale :	5,57%
Total des infractions constatées sur la région :	156 219
Part de la région dans la criminalité nationale :	4,19%
Taux de criminalité pour 1000 habitants :	45,93
Rang national - taux de criminalité (sur 22) :	15

Total des personnes mises en cause :	41 012
Total des personnes mineures mises en cause :	8 969
Part des mineur(e)s dans le total des mis(es) en cause :	21,87%

Départements de la région, année 2006

Infractions constatées :	parts	variations
44 Loire-Atlantique	47,62%	-2,74%
49 Maine-et-Loire	19,73%	-4,95%
53 Mayenne	5,54%	-7,77%
72 Sarthe	13,43%	-5,70%
85 Vendée	13,68%	-1,90%

Parts :

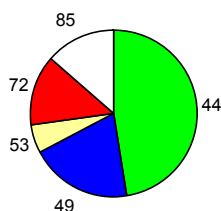

DONNÉES NATIONALES

	Année 2006
Population (métropole - insee au 01 01 2006) :	61 044 684
Total des infractions (métropole) :	3 725 588
Variation :	-1,33%
Taux pour 1000 habitants :	61,03
Total des personnes mises en cause :	1 100 398
Total des personnes mineures mises en cause :	201 662
Part des mineur(e)s dans le total des mis(es) en cause :	18,33%

Données départementales (services de police et unités de gendarmerie)	Année		
	2005	2006	variation
TOTAL DES INFRACTIONS	32 421	30 816	-4,95%
<i>Délinquance de voie publique</i>	16 149	14 929	-7,55%
<i>Infractions révélées par l'action des services</i>	1 677	1 847	10,14%
<i>Atteintes volontaires à l'intégrité physique</i>	2 952	2 659	-9,93%
<i>Atteintes aux biens</i>	23 467	22 211	-5,35%
VOLS (y compris recels)	18 494	17 649	-4,57%
* Vols à main armée	23	19	-17,39%
* Autres vols avec violences	547	377	-31,08%
* Cambriolages	3 238	3 351	3,49%
<i>dont - résidences principales</i>	1 248	1 270	1,76%
- <i>résidences secondaires</i>	115	74	-35,65%
- <i>locaux industriels, commerciaux ou financiers</i>	1 081	1 068	-1,20%
* Vols avec entrée par ruse	96	92	-4,17%
* Vols d'automobiles et de véhicules de transport avec fret	1 201	1 093	-8,99%
* Vols de véhicules motorisés à deux roues	1 027	890	-13,34%
* Vols à la roulotte	3 077	2 808	-8,74%
* Vols d'accessoires sur véhicules immatriculés	1 677	1 455	-13,24%
* Autres vols simples	7 223	7 292	0,96%
<i>dont - vols au préjudice des particuliers</i>	5 674	5 621	-0,93%
- <i>vols à la tire</i>	552	631	14,31%
- <i>vols au préjudice d'établissements publics ou privés</i>	894	968	8,28%
- <i>vols à l'étalage</i>	388	420	8,25%
* Recels	385	272	-29,35%
ESCROQUERIES ET INFRACTIONS ÉCONOMIQUES ET FINANCIÈRES	3 141	2 820	-10,22%
* Escroqueries, faux et contrefaçons	2 946	2 614	-11,27%
<i>dont - escroqueries et abus de confiance</i>	1 435	1 244	-13,31%
- <i>falsifications et usages de chèques volés</i>	1 100	945	-14,09%
- <i>falsifications et usages de cartes de crédit</i>	336	335	-0,30%
- <i>faux en écriture (publique, authentique et autres)</i>	64	58	-9,38%
- <i>contrefaçons et fraudes (sauf fiscales)</i>	6	19	216,67%
* Délinquance économique et financière	123	113	-8,13%
<i>dont - travail clandestin</i>	53	49	-7,55%
- <i>emploi d'étranger sans titre de travail</i>	2	6	200,00%
* Infractions à la législation sur les chèques sauf chèques volés	72	93	29,17%
CRIMES ET DÉLITS CONTRE LES PERSONNES	2 909	2 837	-2,48%
* Homicides	24	26	8,33%
<i>dont - tentatives d'homicides</i>	12	19	58,33%
* Coups et blessures volontaires	1 169	1 240	6,07%
<i>dont - coups et blessures volontaires non suivis de mort</i>	1 167	1 240	6,26%
* Autres atteintes contre les personnes	834	713	-14,51%
<i>dont - menaces et chantages</i>	589	474	-19,52%
- <i>atteintes à la dignité et la personnalité</i>	151	153	1,32%
* Atteintes aux moeurs	382	393	2,88%
<i>dont - viols</i>	85	80	-5,88%
- <i>sur mineur(e)s</i>	48	42	-12,50%
- <i>agressions sexuelles y compris harcèlements</i>	147	132	-10,20%
- <i>sur mineur(e)s</i>	104	82	-21,15%
<i>dont - autres atteintes sexuelles</i>	149	178	19,46%
* Infractions contre la famille et l'enfant	500	465	-7,00%
<i>dont - violences, mauvais traitements, abandons</i>	176	129	-26,70%
AUTRES INFRACTIONS (dont Stupéfiants)	7 877	7 510	-4,66%
* Infractions à la législation sur les stupéfiants	868	1 106	27,42%
<i>dont - trafic ou revente sans usage</i>	34	32	-5,88%
- <i>usage - revente</i>	137	208	51,82%
- <i>consommation</i>	573	797	39,09%
* Délits à la police des étrangers	139	199	43,17%
<i>dont - infractions aux conditions d'entrée et de séjour</i>	118	160	35,59%
- <i>aide à l'entrée, à la circulation et au séjour</i>	11	11	0,00%
* Destructions, dégradations	5 358	4 834	-9,78%
<i>dont - attentats par explosifs</i>	1	1	0,00%
- <i>incendies volontaires</i>	533	517	-3,00%
- <i>autres destructions et dégradations de biens publics</i>	435	415	-4,60%
- <i>destructions et dégradations de véhicules privés</i>	2 841	2 528	-11,02%
- <i>autres destructions et dégradations de biens privés</i>	1 548	1 373	-11,30%
* Délits divers	1 512	1 371	-9,33%
<i>dont - faux documents (identité, circulation et autres)</i>	100	84	-16,00%
- <i>outrages à dépositaires de l'autorité</i>	203	207	1,97%
- <i>violences à dépositaires de l'autorité</i>	170	171	0,59%
- <i>port ou détention d'armes prohibées</i>	112	105	-6,25%
- <i>pêche, chasse et atteintes à l'environnement</i>	18	17	-5,56%
- <i>autres délits divers non spécifiés</i>	869	765	-11,97%

DÉPARTEMENT DE LA MANCHE (50)

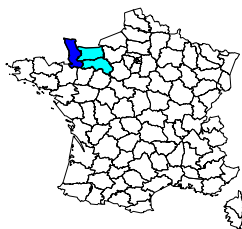

	Année 2006
Population du département (insee au 01 01 2005) :	489 000
Part du département dans la population nationale :	0,80%
Part du département dans la population de la région :	33,82%
Part du département dans la criminalité nationale :	0,46%
Part du département dans la criminalité de la région :	29,07%
Taux de criminalité pour 1000 habitants :	35,25
Rang national - taux de criminalité (sur 96) :	81

Total des personnes mises en cause :	7 069
Total des personnes mineures mises en cause :	1 152
Part des mineur(e)s dans le total des mis(es) en cause :	16,30%

Évolution de la criminalité constatée

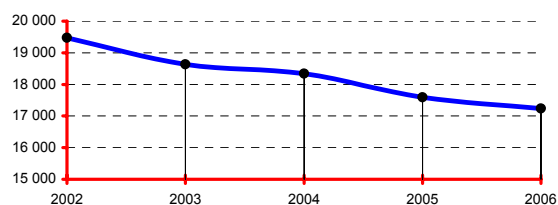

RÉGION : BASSE-NORMANDIE

	Année 2006
Population de la région (insee au 01 01 2005):	1 446 000
Part de la région dans la population nationale :	2,37%
Total des infractions constatées sur la région :	59 288
Part de la région dans la criminalité nationale :	1,59%
Taux de criminalité pour 1000 habitants :	41,00
Rang national - taux de criminalité (sur 22) :	20

Total des personnes mises en cause :	22 157
Total des personnes mineures mises en cause :	4 253
Part des mineur(e)s dans le total des mis(es) en cause :	19,19%

Départements de la région, année 2006

Infractions constatées :	parts	variations
14 Calvados	54,22%	-4,15%
50 Manche	29,07%	-2,03%
61 Orne	16,71%	-1,90%

Parts :

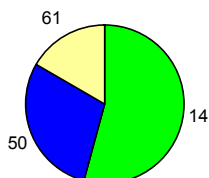

DONNÉES NATIONALES

	Année 2006
Population (métropole - insee au 01 01 2006) :	61 044 684
Total des infractions (métropole) :	3 725 588
Variation :	-1,33%
Taux pour 1000 habitants :	61,03
Total des personnes mises en cause :	1 100 398
Total des personnes mineures mises en cause :	201 662
Part des mineur(e)s dans le total des mis(es) en cause :	18,33%

Données départementales (services de police et unités de gendarmerie)	Année		
	2005	2006	variation
TOTAL DES INFRACTIONS	17 592	17 235	-2,03%
<i>Délinquance de voie publique</i>	7 155	6 907	-3,47%
<i>Infractions révélées par l'action des services</i>	2 428	2 212	-8,90%
<i>Atteintes volontaires à l'intégrité physique</i>	1 440	1 526	5,97%
<i>Atteintes aux biens</i>	11 074	10 741	-3,01%
VOLS (y compris recels)	7 719	7 546	-2,24%
* Vols à main armée	9	6	-33,33%
* Autres vols avec violences	125	96	-23,20%
* Cambriolages	1 205	1 220	1,24%
<i>dont - résidences principales</i>	313	288	-7,99%
- <i>résidences secondaires</i>	146	170	16,44%
- <i>locaux industriels, commerciaux ou financiers</i>	419	443	5,73%
* Vols avec entrée par ruse	40	52	30,00%
* Vols d'automobiles et de véhicules de transport avec fret	344	304	-11,63%
* Vols de véhicules motorisés à deux roues	404	343	-15,10%
* Vols à la roulotte	956	1 060	10,88%
* Vols d'accessoires sur véhicules immatriculés	583	534	-8,40%
* Autres vols simples	3 886	3 810	-1,96%
<i>dont - vols au préjudice des particuliers</i>	2 882	2 783	-3,44%
- <i>vols à la tire</i>	142	148	4,23%
<i>dont - vols au préjudice d'établissements publics ou privés</i>	546	519	-4,95%
- <i>vols à l'étalage</i>	272	326	19,85%
* Recels	167	121	-27,54%
ESCROQUERIES ET INFRACTIONS ÉCONOMIQUES ET FINANCIÈRES	1 455	1 450	-0,34%
* Escroqueries, faux et contrefaçons	1 244	1 245	0,08%
<i>dont - escroqueries et abus de confiance</i>	633	732	15,64%
- <i>falsifications et usages de chèques volés</i>	498	359	-27,91%
- <i>falsifications et usages de cartes de crédit</i>	67	100	49,25%
- <i>faux en écriture (publique, authentique et autres)</i>	33	35	6,06%
- <i>contrefaçons et fraudes (sauf fiscales)</i>	4	6	50,00%
* Délinquance économique et financière	144	151	4,86%
<i>dont - travail clandestin</i>	71	72	1,41%
- <i>emploi d'étranger sans titre de travail</i>	8	8	0,00%
* Infractions à la législation sur les chèques sauf chèques volés	67	54	-19,40%
CRIMES ET DÉLITS CONTRE LES PERSONNES	1 681	1 863	10,83%
* Homicides	6	8	33,33%
<i>dont - tentatives d'homicides</i>	1	2	100,00%
* Coups et blessures volontaires	657	791	20,40%
<i>dont - coups et blessures volontaires non suivis de mort</i>	656	791	20,58%
* Autres atteintes contre les personnes	502	517	2,99%
<i>dont - menaces et chantages</i>	307	297	-3,26%
- <i>atteintes à la dignité et la personnalité</i>	116	148	27,59%
* Atteintes aux moeurs	262	253	-3,44%
<i>dont - viols</i>	76	82	7,89%
- <i>sur mineur(e)s</i>	43	54	25,58%
- <i>agressions sexuelles y compris harcèlements</i>	89	84	-5,62%
- <i>sur mineur(e)s</i>	64	58	-9,38%
- <i>autres atteintes sexuelles</i>	96	87	-9,38%
* Infractions contre la famille et l'enfant	254	294	15,75%
<i>dont - violences, mauvais traitements, abandons</i>	51	73	43,14%
AUTRES INFRACTIONS (dont Stupéfiants)	6 737	6 376	-5,36%
* Infractions à la législation sur les stupéfiants	1 393	1 082	-22,33%
<i>dont - trafic ou revente sans usage</i>	41	22	-46,34%
- <i>usage - revente</i>	280	328	17,14%
- <i>consommation</i>	873	615	-29,55%
* Délits à la police des étrangers	459	711	54,90%
<i>dont - infractions aux conditions d'entrée et de séjour</i>	410	653	59,27%
- <i>aide à l'entrée, à la circulation et au séjour</i>	25	29	16,00%
* Destructions, dégradations	3 522	3 316	-5,85%
<i>dont - attentats par explosifs</i>	1	0	-100,00%
- <i>incendies volontaires</i>	126	110	-12,70%
- <i>autres destructions et dégradations de biens publics</i>	791	638	-19,34%
- <i>destructions et dégradations de véhicules privés</i>	1 633	1 647	0,86%
- <i>autres destructions et dégradations de biens privés</i>	971	921	-5,15%
* Délits divers	1 363	1 267	-7,04%
<i>dont - faux documents (identité, circulation et autres)</i>	196	120	-38,78%
- <i>outrages à dépositaires de l'autorité</i>	211	179	-15,17%
- <i>violences à dépositaires de l'autorité</i>	115	85	-26,09%
- <i>port ou détention d'armes prohibées</i>	100	66	-34,00%
- <i>pêche, chasse et atteintes à l'environnement</i>	108	197	82,41%
- <i>autres délits divers non spécifiés</i>	608	591	-2,80%

DÉPARTEMENT DE LA MARNE (51)

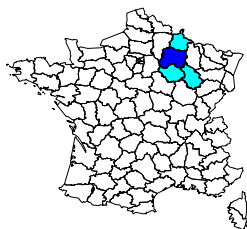

	Année 2006
Population du département (insee au 01 01 2005) :	565 000
Part du département dans la population nationale :	0,93%
Part du département dans la population de la région :	42,26%
Part du département dans la criminalité nationale :	0,96%
Part du département dans la criminalité de la région :	49,38%
Taux de criminalité pour 1000 habitants :	63,56
Rang national - taux de criminalité (sur 96) :	21

Total des personnes mises en cause :	10 024
Total des personnes mineures mises en cause :	2 350
Part des mineur(e)s dans le total des mis(es) en cause :	23,44%

Évolution de la criminalité constatée

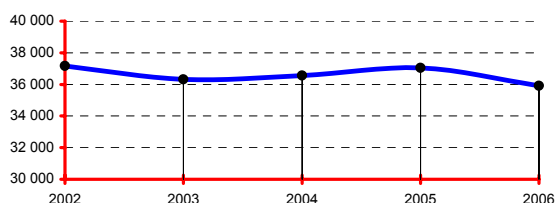

RÉGION : CHAMPAGNE-ARDENNE

	Année 2006
Population de la région (insee au 01 01 2005) :	1 337 000
Part de la région dans la population nationale :	2,19%
Total des infractions constatées sur la région :	72 716
Part de la région dans la criminalité nationale :	1,95%
Taux de criminalité pour 1000 habitants :	54,39
Rang national - taux de criminalité (sur 22) :	8

Total des personnes mises en cause :	22 673
Total des personnes mineures mises en cause :	4 797
Part des mineur(e)s dans le total des mis(es) en cause :	21,16%

Départements de la région, année 2006

Infractions constatées :	parts	variations
08 Ardennes	17,24%	-1,19%
10 Aube	21,54%	-4,63%
51 Marne	49,38%	-3,07%
52 Haute-Marne	11,83%	-3,45%

Parts :

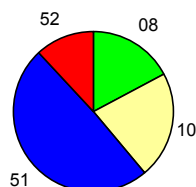

DONNÉES NATIONALES

	Année 2006
Population (métropole - insee au 01 01 2006) :	61 044 684
Total des infractions (métropole) :	3 725 588
Variation :	-1,33%
Taux pour 1000 habitants :	61,03
Total des personnes mises en cause :	1 100 398
Total des personnes mineures mises en cause :	201 662
Part des mineur(e)s dans le total des mis(es) en cause :	18,33%

Données départementales (services de police et unités de gendarmerie)	Année		
	2005	2006	variation
TOTAL DES INFRACTIONS	37 048	35 910	-3,07%
<i>Délinquance de voie publique</i>	18 803	18 565	-1,27%
<i>Infractions révélées par l'action des services</i>	2 547	2 377	-6,67%
<i>Atteintes volontaires à l'intégrité physique</i>	4 253	4 297	1,03%
<i>Atteintes aux biens</i>	25 880	25 238	-2,48%
VOLS (y compris recels)	19 102	18 637	-2,43%
* Vols à main armée	34	38	11,76%
* Autres vols avec violences	910	981	7,80%
* Cambriolages	3 533	3 475	-1,64%
<i>dont - résidences principales</i>	1 250	1 238	-0,96%
- <i>résidences secondaires</i>	93	128	37,63%
- <i>locaux industriels, commerciaux ou financiers</i>	1 221	1 122	-8,11%
* Vols avec entrée par ruse	54	51	-5,56%
* Vols d'automobiles et de véhicules de transport avec fret	2 176	2 101	-3,45%
* Vols de véhicules motorisés à deux roues	1 004	939	-6,47%
* Vols à la roulotte	3 039	3 061	0,72%
* Vols d'accessoires sur véhicules immatriculés	1 356	1 288	-5,01%
* Autres vols simples	6 609	6 301	-4,66%
<i>dont - vols au préjudice des particuliers</i>	4 951	4 755	-3,96%
- <i>vols à la tire</i>	469	498	6,18%
- <i>vols au préjudice d'établissements publics ou privés</i>	875	770	-12,00%
- <i>vols à l'étalage</i>	461	442	-4,12%
* Recels	387	402	3,88%
ESCROQUERIES ET INFRACTIONS ÉCONOMIQUES ET FINANCIÈRES	3 250	3 026	-6,89%
* Escroqueries, faux et contrefaçons	2 947	2 818	-4,38%
<i>dont - escroqueries et abus de confiance</i>	823	1 109	34,75%
- <i>falsifications et usages de chèques volés</i>	1 624	1 175	-27,65%
- <i>falsifications et usages de cartes de crédit</i>	408	455	11,52%
- <i>faux en écriture (publique, authentique et autres)</i>	60	67	11,67%
- <i>contrefaçons et fraudes (sauf fiscales)</i>	16	5	-68,75%
* Délinquance économique et financière	145	119	-17,93%
<i>dont - travail clandestin</i>	38	42	10,53%
- <i>emploi d'étranger sans titre de travail</i>	6	4	-33,33%
* Infractions à la législation sur les chèques sauf chèques volés	158	89	-43,67%
CRIMES ET DÉLITS CONTRE LES PERSONNES	3 862	3 795	-1,73%
* Homicides	10	15	50,00%
<i>dont - tentatives d'homicides</i>	6	9	50,00%
* Coups et blessures volontaires	1 728	1 757	1,68%
<i>dont - coups et blessures volontaires non suivis de mort</i>	1 725	1 756	1,80%
* Autres atteintes contre les personnes	1 007	1 003	-0,40%
<i>dont - menaces et chantages</i>	673	653	-2,97%
- <i>atteintes à la dignité et la personnalité</i>	225	261	16,00%
* Atteintes aux moeurs	472	422	-10,59%
<i>dont - viols</i>	123	113	-8,13%
- <i>sur mineur(e)s</i>	77	82	6,49%
- <i>agressions sexuelles y compris harcèlements</i>	218	206	-5,50%
- <i>sur mineur(e)s</i>	153	166	8,50%
- <i>autres atteintes sexuelles</i>	124	100	-19,35%
* Infractions contre la famille et l'enfant	645	598	-7,29%
<i>dont - violences, mauvais traitements, abandons</i>	277	264	-4,69%
AUTRES INFRACTIONS (dont Stupéfiants)	10 834	10 452	-3,53%
* Infractions à la législation sur les stupéfiants	1 651	1 505	-8,84%
<i>dont - trafic ou revente sans usage</i>	66	66	0,00%
- <i>usage - revente</i>	311	256	-17,68%
- <i>consommation</i>	1 254	1 175	-6,30%
* Délits à la police des étrangers	118	129	9,32%
<i>dont - infractions aux conditions d'entrée et de séjour</i>	109	114	4,59%
- <i>aide à l'entrée, à la circulation et au séjour</i>	2	6	200,00%
* Destructions, dégradations	7 165	7 003	-2,26%
<i>dont - attentats par explosifs</i>	1	1	0,00%
- <i>incendies volontaires</i>	853	784	-8,09%
- <i>autres destructions et dégradations de biens publics</i>	337	384	13,95%
- <i>destructions et dégradations de véhicules privés</i>	3 634	3 572	-1,71%
- <i>autres destructions et dégradations de biens privés</i>	2 340	2 262	-3,33%
* Délits divers	1 900	1 815	-4,47%
<i>dont - faux documents (identité, circulation et autres)</i>	67	71	5,97%
- <i>outrages à dépositaires de l'autorité</i>	328	311	-5,18%
- <i>violences à dépositaires de l'autorité</i>	255	251	-1,57%
- <i>port ou détention d'armes prohibées</i>	255	196	-23,14%
- <i>pêche, chasse et atteintes à l'environnement</i>	9	24	166,67%
- <i>autres délits divers non spécifiés</i>	887	879	-0,90%

DÉPARTEMENT DE LA HAUTE-MARNE (52)

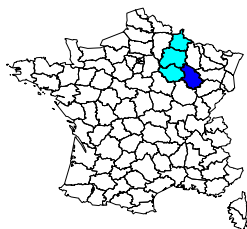

	Année 2006
Population du département (insee au 01 01 2005) :	187 000
Part du département dans la population nationale :	0,31%
Part du département dans la population de la région :	13,99%
Part du département dans la criminalité nationale :	0,23%
Part du département dans la criminalité de la région :	11,83%
Taux de criminalité pour 1000 habitants :	45,99
Rang national - taux de criminalité (sur 96) :	54

Total des personnes mises en cause :	3 163
Total des personnes mineures mises en cause :	646
Part des mineur(e)s dans le total des mis(es) en cause :	20,42%

Évolution de la criminalité constatée

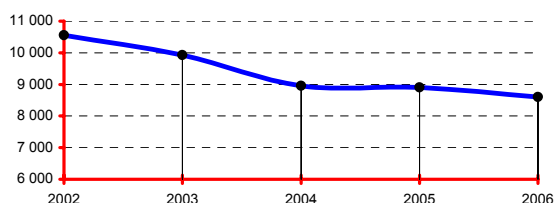

RÉGION : CHAMPAGNE-ARDENNE

	Année 2006
Population de la région (insee au 01 01 2005):	1 337 000
Part de la région dans la population nationale :	2,19%
Total des infractions constatées sur la région :	72 716
Part de la région dans la criminalité nationale :	1,95%
Taux de criminalité pour 1000 habitants :	54,39
Rang national - taux de criminalité (sur 22) :	8

Total des personnes mises en cause :	22 673
Total des personnes mineures mises en cause :	4 797
Part des mineur(e)s dans le total des mis(es) en cause :	21,16%

Départements de la région, année 2006

Infractions constatées :	parts	variations
08 Ardennes	17,24%	-1,19%
10 Aube	21,54%	-4,63%
51 Marne	49,38%	-3,07%
52 Haute-Marne	11,83%	-3,45%

Parts :

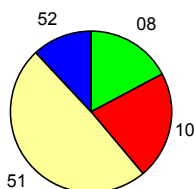

DONNÉES NATIONALES

	Année 2006
Population (métropole - insee au 01 01 2006) :	61 044 684
Total des infractions (métropole) :	3 725 588
Variation :	-1,33%
Taux pour 1000 habitants :	61,03
Total des personnes mises en cause :	1 100 398
Total des personnes mineures mises en cause :	201 662
Part des mineur(e)s dans le total des mis(es) en cause :	18,33%

Données départementales (services de police et unités de gendarmerie)	Année		
	2005	2006	variation
TOTAL DES INFRACTIONS	8 908	8 601	-3,45%
<i>Délinquance de voie publique</i>	4 154	3 706	-10,78%
<i>Infractions révélées par l'action des services</i>	766	930	21,41%
<i>Atteintes volontaires à l'intégrité physique</i>	911	1 006	10,43%
<i>Atteintes aux biens</i>	5 891	5 352	-9,15%
VOLS (y compris recels)	4 495	4 174	-7,14%
* Vols à main armée	2	4	100,00%
* Autres vols avec violences	61	99	62,30%
* Cambriolages	856	775	-9,46%
<i>dont - résidences principales</i>	207	226	9,18%
- <i>résidences secondaires</i>	79	46	-41,77%
- <i>locaux industriels, commerciaux ou financiers</i>	276	305	10,51%
* Vols avec entrée par ruse	9	22	144,44%
* Vols d'automobiles et de véhicules de transport avec fret	437	341	-21,97%
* Vols de véhicules motorisés à deux roues	246	160	-34,96%
* Vols à la roulotte	793	549	-30,77%
* Vols d'accessoires sur véhicules immatriculés	440	511	16,14%
* Autres vols simples	1 562	1 523	-2,50%
<i>dont - vols au préjudice des particuliers</i>	1 127	1 091	-3,19%
- <i>vols à la tire</i>	56	49	-12,50%
<i>dont - vols au préjudice d'établissements publics ou privés</i>	203	234	15,27%
- <i>vols à l'étalage</i>	143	129	-9,79%
* Recels	89	190	113,48%
ESCROQUERIES ET INFRACTIONS ÉCONOMIQUES ET FINANCIÈRES	788	902	14,47%
* Escroqueries, faux et contrefaçons	688	811	17,88%
<i>dont - escroqueries et abus de confiance</i>	308	418	35,71%
- <i>falsifications et usages de chèques volés</i>	271	235	-13,28%
- <i>falsifications et usages de cartes de crédit</i>	67	123	83,58%
- <i>faux en écriture (publique, authentique et autres)</i>	23	30	30,43%
- <i>contrefaçons et fraudes (sauf fiscales)</i>	14	3	-78,57%
* Délinquance économique et financière	54	56	3,70%
<i>dont - travail clandestin</i>	29	16	-44,83%
- <i>emploi d'étranger sans titre de travail</i>	0	0	-
* Infractions à la législation sur les chèques sauf chèques volés	46	35	-23,91%
CRIMES ET DÉLITS CONTRE LES PERSONNES	1 051	1 146	9,04%
* Homicides	8	5	-37,50%
<i>dont - tentatives d'homicides</i>	4	4	0,00%
* Coups et blessures volontaires	442	526	19,00%
<i>dont - coups et blessures volontaires non suivis de mort</i>	441	526	19,27%
* Autres atteintes contre les personnes	305	319	4,59%
<i>dont - menaces et chantages</i>	204	184	-9,80%
- <i>atteintes à la dignité et la personnalité</i>	80	110	37,50%
* Atteintes aux moeurs	147	153	4,08%
<i>dont - viols</i>	56	45	-19,64%
- <i>sur mineur(e)s</i>	39	30	-23,08%
<i>dont - agressions sexuelles y compris harcèlements</i>	45	48	6,67%
- <i>sur mineur(e)s</i>	35	31	-11,43%
<i>dont - autres atteintes sexuelles</i>	46	60	30,43%
* Infractions contre la famille et l'enfant	149	143	-4,03%
<i>dont - violences, mauvais traitements, abandons</i>	34	51	50,00%
AUTRES INFRACTIONS (dont Stupéfiants)	2 574	2 379	-7,58%
* Infractions à la législation sur les stupéfiants	551	578	4,90%
<i>dont - trafic ou revente sans usage</i>	11	8	-27,27%
- <i>usage - revente</i>	94	128	36,17%
- <i>consommation</i>	370	357	-3,51%
* Délits à la police des étrangers	20	33	65,00%
<i>dont - infractions aux conditions d'entrée et de séjour</i>	14	25	78,57%
- <i>aide à l'entrée, à la circulation et au séjour</i>	0	0	-
* Destructions, dégradations	1 485	1 368	-7,88%
<i>dont - attentats par explosifs</i>	0	0	-
- <i>incendies volontaires</i>	219	141	-35,62%
- <i>autres destructions et dégradations de biens publics</i>	202	133	-34,16%
- <i>destructions et dégradations de véhicules privés</i>	688	712	3,49%
- <i>autres destructions et dégradations de biens privés</i>	376	382	1,60%
* Délits divers	518	400	-22,78%
<i>dont - faux documents (identité, circulation et autres)</i>	6	24	300,00%
- <i>outrages à dépositaires de l'autorité</i>	100	81	-19,00%
- <i>violences à dépositaires de l'autorité</i>	55	43	-21,82%
- <i>port ou détention d'armes prohibées</i>	63	68	7,94%
- <i>pêche, chasse et atteintes à l'environnement</i>	11	17	54,55%
- <i>autres délits divers non spécifiés</i>	260	146	-43,85%

DÉPARTEMENT DE LA MAYENNE (53)

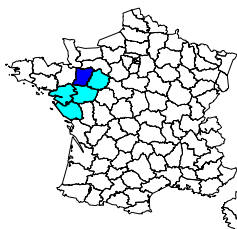

	Année 2006
Population du département (insee au 01 01 2005) :	298 000
Part du département dans la population nationale :	0,49%
Part du département dans la population de la région :	8,76%
Part du département dans la criminalité nationale :	0,23%
Part du département dans la criminalité de la région :	5,54%
Taux de criminalité pour 1000 habitants :	29,02
Rang national - taux de criminalité (sur 96) :	91

Total des personnes mises en cause :	3 045
Total des personnes mineures mises en cause :	693
Part des mineur(e)s dans le total des mis(es) en cause :	22,76%

Évolution de la criminalité constatée

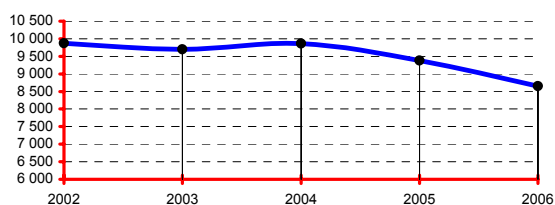

RÉGION : PAYS DE LA LOIRE

	Année 2006
Population de la région (insee au 01 01 2005) :	3 401 000
Part de la région dans la population nationale :	5,57%
Total des infractions constatées sur la région :	156 219
Part de la région dans la criminalité nationale :	4,19%
Taux de criminalité pour 1000 habitants :	45,93
Rang national - taux de criminalité (sur 22) :	15

Total des personnes mises en cause :	41 012
Total des personnes mineures mises en cause :	8 969
Part des mineur(e)s dans le total des mis(es) en cause :	21,87%

Départements de la région, année 2006

Infractions constatées :	parts	variations
44 Loire-Atlantique	47,62%	-2,74%
49 Maine-et-Loire	19,73%	-4,95%
53 Mayenne	5,54%	-7,77%
72 Sarthe	13,43%	-5,70%
85 Vendée	13,68%	-1,90%

Parts :

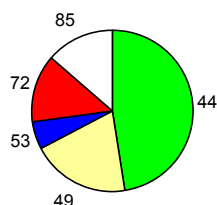

DONNÉES NATIONALES

	Année 2006
Population (métropole - insee au 01 01 2006) :	61 044 684
Total des infractions (métropole) :	3 725 588
Variation :	-1,33%
Taux pour 1000 habitants :	61,03
Total des personnes mises en cause :	1 100 398
Total des personnes mineures mises en cause :	201 662
Part des mineur(e)s dans le total des mis(es) en cause :	18,33%

Données départementales (services de police et unités de gendarmerie)	Année		
	2005	2006	variation
TOTAL DES INFRACTIONS	9 378	8 649	-7,77%
<i>Délinquance de voie publique</i>	4 287	3 618	-15,61%
<i>Infractions révélées par l'action des services</i>	973	847	-12,95%
<i>Atteintes volontaires à l'intégrité physique</i>	894	842	-5,82%
<i>Atteintes aux biens</i>	6 216	5 567	-10,44%
VOLS (y compris recels)	4 994	4 625	-7,39%
* Vols à main armée	9	3	-66,67%
* Autres vols avec violences	92	80	-13,04%
* Cambriolages	1 027	944	-8,08%
<i>dont - résidences principales</i>	288	325	12,85%
- <i>résidences secondaires</i>	46	29	-36,96%
- <i>locaux industriels, commerciaux ou financiers</i>	373	352	-5,63%
* Vols avec entrée par ruse	32	42	31,25%
* Vols d'automobiles et de véhicules de transport avec fret	211	200	-5,21%
* Vols de véhicules motorisés à deux roues	184	155	-15,76%
* Vols à la roulotte	796	728	-8,54%
* Vols d'accessoires sur véhicules immatriculés	607	440	-27,51%
* Autres vols simples	1 943	1 941	-0,10%
<i>dont - vols au préjudice des particuliers</i>	1 424	1 428	0,28%
- <i>vols à la tire</i>	137	121	-11,68%
<i>dont - vols au préjudice d'établissements publics ou privés</i>	216	228	5,56%
- <i>vols à l'étalage</i>	173	189	9,25%
* Recels	93	92	-1,08%
ESCROQUERIES ET INFRACTIONS ÉCONOMIQUES ET FINANCIÈRES	858	906	5,59%
* Escroqueries, faux et contrefaçons	759	849	11,86%
<i>dont - escroqueries et abus de confiance</i>	300	386	28,67%
- <i>falsifications et usages de chèques volés</i>	310	336	8,39%
- <i>falsifications et usages de cartes de crédit</i>	113	91	-19,47%
- <i>faux en écriture (publique, authentique et autres)</i>	25	22	-12,00%
- <i>contrefaçons et fraudes (sauf fiscales)</i>	6	3	-50,00%
* Délinquance économique et financière	53	41	-22,64%
<i>dont - travail clandestin</i>	30	24	-20,00%
- <i>emploi d'étranger sans titre de travail</i>	1	1	0,00%
* Infractions à la législation sur les chèques sauf chèques volés	46	16	-65,22%
CRIMES ET DÉLITS CONTRE LES PERSONNES	983	977	-0,61%
* Homicides	8	1	-87,50%
<i>dont - tentatives d'homicides</i>	2	0	-100,00%
* Coups et blessures volontaires	429	469	9,32%
<i>dont - coups et blessures volontaires non suivis de mort</i>	428	469	9,58%
* Autres atteintes contre les personnes	219	205	-6,39%
<i>dont - menaces et chantages</i>	144	133	-7,64%
- <i>atteintes à la dignité et la personnalité</i>	52	48	-7,69%
* Atteintes aux moeurs	169	133	-21,30%
<i>dont - viols</i>	58	23	-60,34%
- <i>sur mineur(e)s</i>	35	12	-65,71%
- <i>agressions sexuelles y compris harcèlements</i>	74	55	-25,68%
- <i>sur mineur(e)s</i>	52	32	-38,46%
- <i>autres atteintes sexuelles</i>	37	55	48,65%
* Infractions contre la famille et l'enfant	158	169	6,96%
<i>dont - violences, mauvais traitements, abandons</i>	27	33	22,22%
AUTRES INFRACTIONS (dont Stupéfiants)	2 543	2 141	-15,81%
* Infractions à la législation sur les stupéfiants	713	573	-19,64%
<i>dont - trafic ou revente sans usage</i>	6	16	166,67%
- <i>usage - revente</i>	187	127	-32,09%
- <i>consommation</i>	500	415	-17,00%
* Délits à la police des étrangers	64	63	-1,56%
<i>dont - infractions aux conditions d'entrée et de séjour</i>	60	54	-10,00%
- <i>aide à l'entrée, à la circulation et au séjour</i>	2	2	0,00%
* Destructions, dégradations	1 315	1 034	-21,37%
<i>dont - attentats par explosifs</i>	0	0	-
- <i>incendies volontaires</i>	82	81	-1,22%
- <i>autres destructions et dégradations de biens publics</i>	197	166	-15,74%
- <i>destructions et dégradations de véhicules privés</i>	712	542	-23,88%
- <i>autres destructions et dégradations de biens privés</i>	324	245	-24,38%
* Délits divers	451	471	4,43%
<i>dont - faux documents (identité, circulation et autres)</i>	32	37	15,63%
- <i>outrages à dépositaires de l'autorité</i>	67	70	4,48%
- <i>violences à dépositaires de l'autorité</i>	49	42	-14,29%
- <i>port ou détention d'armes prohibées</i>	24	47	95,83%
- <i>pêche, chasse et atteintes à l'environnement</i>	15	3	-80,00%
- <i>autres délits divers non spécifiés</i>	239	259	8,37%

DÉPARTEMENT DE LA MEURTHE-ET-MOSELLE (54)

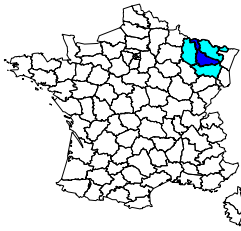

	Année 2006
Population du département (insee au 01 01 2005) :	722 000
Part du département dans la population nationale :	1,18%
Part du département dans la population de la région :	30,92%
Part du département dans la criminalité nationale :	1,05%
Part du département dans la criminalité de la région :	35,86%
Taux de criminalité pour 1000 habitants :	54,41
Rang national - taux de criminalité (sur 96) :	34

Total des personnes mises en cause :	12 293
Total des personnes mineures mises en cause :	2 464
Part des mineur(e)s dans le total des mis(es) en cause :	20,04%

Évolution de la criminalité constatée

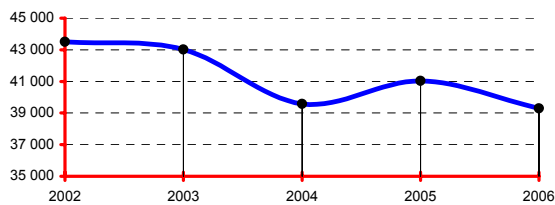

RÉGION : LORRAINE

	Année 2006
Population de la région (insee au 01 01 2005):	2 335 000
Part de la région dans la population nationale :	3,83%
Total des infractions constatées sur la région :	109 553
Part de la région dans la criminalité nationale :	2,94%
Taux de criminalité pour 1000 habitants :	46,92
Rang national - taux de criminalité (sur 22) :	14

Total des personnes mises en cause :	39 763
Total des personnes mineures mises en cause :	7 395
Part des mineur(e)s dans le total des mis(es) en cause :	18,60%

Départements de la région, année 2006

Infractions constatées :	parts	variations
54 Meurthe-et-Moselle	35,86%	-4,24%
55 Meuse	6,84%	-2,66%
57 Moselle	44,37%	-5,19%
88 Vosges	12,93%	-1,69%

Parts :

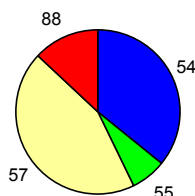

DONNÉES NATIONALES

	Année 2006
Population (métropole - insee au 01 01 2006) :	61 044 684
Total des infractions (métropole) :	3 725 588
Variation :	-1,33%
Taux pour 1000 habitants :	61,03
Total des personnes mises en cause :	1 100 398
Total des personnes mineures mises en cause :	201 662
Part des mineur(e)s dans le total des mis(es) en cause :	18,33%

Données départementales (services de police et unités de gendarmerie)	Année		
	2005	2006	variation
TOTAL DES INFRACTIONS	41 023	39 285	-4,24%
<i>Délinquance de voie publique</i>	19 686	17 768	-9,74%
<i>Infractions révélées par l'action des services</i>	3 636	3 994	9,85%
<i>Atteintes volontaires à l'intégrité physique</i>	3 729	4 287	14,96%
<i>Atteintes aux biens</i>	28 305	26 033	-8,03%
VOLS (y compris recels)	21 697	20 464	-5,68%
* Vols à main armée	45	67	48,89%
* Autres vols avec violences	727	793	9,08%
* Cambriolages	3 463	3 747	8,20%
<i>dont - résidences principales</i>	1 432	1 933	34,99%
- résidences secondaires	55	65	18,18%
- locaux industriels, commerciaux ou financiers	1 021	905	-11,36%
* Vols avec entrée par ruse	82	83	1,22%
* Vols d'automobiles et de véhicules de transport avec fret	1 527	1 372	-10,15%
* Vols de véhicules motorisés à deux roues	751	662	-11,85%
* Vols à la roulotte	3 915	3 049	-22,12%
* Vols d'accessoires sur véhicules immatriculés	2 269	1 985	-12,52%
* Autres vols simples	8 463	8 257	-2,43%
<i>dont - vols au préjudice des particuliers</i>	6 403	6 237	-2,59%
<i>dont - vols à la tire</i>	569	521	-8,44%
<i>dont - vols au préjudice d'établissements publics ou privés</i>	1 001	1 143	14,19%
<i>dont - vols à l'étalage</i>	802	583	-27,31%
* Recels	455	449	-1,32%
ESCROQUERIES ET INFRACTIONS ÉCONOMIQUES ET FINANCIÈRES	3 926	3 698	-5,81%
* Escroqueries, faux et contrefaçons	3 549	3 384	-4,65%
<i>dont - escroqueries et abus de confiance</i>	1 493	1 563	4,69%
- falsifications et usages de chèques volés	1 400	1 212	-13,43%
- falsifications et usages de cartes de crédit	465	494	6,24%
- faux en écriture (publique, authentique et autres)	99	88	-11,11%
- contrefaçons et fraudes (sauf fiscales)	61	12	-80,33%
* Délinquance économique et financière	272	229	-15,81%
<i>dont - travail clandestin</i>	94	113	20,21%
- emploi d'étranger sans titre de travail	17	18	5,88%
* Infractions à la législation sur les chèques sauf chèques volés	105	85	-19,05%
CRIMES ET DÉLITS CONTRE LES PERSONNES	3 796	4 216	11,06%
* Homicides	23	23	0,00%
<i>dont - tentatives d'homicides</i>	11	9	-18,18%
* Coups et blessures volontaires	1 629	2 018	23,88%
<i>dont - coups et blessures volontaires non suivis de mort</i>	1 627	2 017	23,97%
* Autres atteintes contre les personnes	884	914	3,39%
<i>dont - menaces et chantages</i>	546	590	8,06%
- atteintes à la dignité et la personnalité	240	242	0,83%
* Atteintes aux moeurs	509	476	-6,48%
<i>dont - viols</i>	141	109	-22,70%
<i>dont - sur mineur(e)s</i>	87	67	-22,99%
<i>dont - agressions sexuelles y compris harcèlements</i>	186	212	13,98%
<i>dont - sur mineur(e)s</i>	127	142	11,81%
<i>dont - autres atteintes sexuelles</i>	178	153	-14,04%
* Infractions contre la famille et l'enfant	751	785	4,53%
<i>dont - violences, mauvais traitements, abandons</i>	174	160	-8,05%
AUTRES INFRACTIONS (dont Stupéfiants)	11 604	10 907	-6,01%
* Infractions à la législation sur les stupéfiants	2 102	2 219	5,57%
<i>dont - trafic ou revente sans usage</i>	54	54	0,00%
- usage - revente	214	265	23,83%
- consommation	1 551	1 680	8,32%
* Délits à la police des étrangers	471	653	38,64%
<i>dont - infractions aux conditions d'entrée et de séjour</i>	376	547	45,48%
- aide à l'entrée, à la circulation et au séjour	83	90	8,43%
* Destructions, dégradations	7 063	6 018	-14,80%
<i>dont - attentats par explosifs</i>	1	2	100,00%
- incendies volontaires	611	418	-31,59%
- autres destructions et dégradations de biens publics	636	426	-33,02%
- destructions et dégradations de véhicules privés	3 534	3 168	-10,36%
- autres destructions et dégradations de biens privés	2 281	2 004	-12,14%
* Délits divers	1 968	2 017	2,49%
<i>dont - faux documents (identité, circulation et autres)</i>	119	117	-1,68%
- outrages à dépositaires de l'autorité	349	338	-3,15%
- violences à dépositaires de l'autorité	231	298	29,00%
- port ou détention d'armes prohibées	315	365	15,87%
- pêche, chasse et atteintes à l'environnement	36	43	19,44%
- autres délits divers non spécifiés	848	807	-4,83%

DÉPARTEMENT DE LA MEUSE (55)

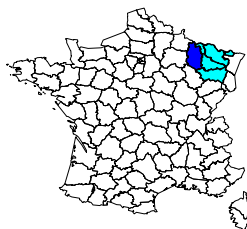

	Année 2006
Population du département (insee au 01 01 2005) :	193 000
Part du département dans la population nationale :	0,32%
Part du département dans la population de la région :	8,27%
Part du département dans la criminalité nationale :	0,20%
Part du département dans la criminalité de la région :	6,84%
Taux de criminalité pour 1000 habitants :	38,80
Rang national - taux de criminalité (sur 96) :	68

Total des personnes mises en cause :	3 653
Total des personnes mineures mises en cause :	678
Part des mineur(e)s dans le total des mis(es) en cause :	18,56%

Évolution de la criminalité constatée

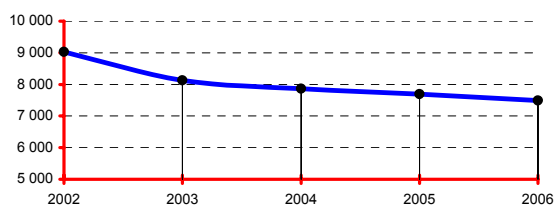

RÉGION : LORRAINE

	Année 2006
Population de la région (insee au 01 01 2005):	2 335 000
Part de la région dans la population nationale :	3,83%
Total des infractions constatées sur la région :	109 553
Part de la région dans la criminalité nationale :	2,94%
Taux de criminalité pour 1000 habitants :	46,92
Rang national - taux de criminalité (sur 22) :	14

Total des personnes mises en cause :	39 763
Total des personnes mineures mises en cause :	7 395
Part des mineur(e)s dans le total des mis(es) en cause :	18,60%

Départements de la région, année 2006

Infractions constatées :	parts	variations
54 Meurthe-et-Moselle	35,86%	-4,24%
55 Meuse	6,84%	-2,66%
57 Moselle	44,37%	-5,19%
88 Vosges	12,93%	-1,69%

Parts :

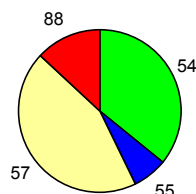

DONNÉES NATIONALES

	Année 2006
Population (métropole - insee au 01 01 2006) :	61 044 684
Total des infractions (métropole) :	3 725 588
Variation :	-1,33%
Taux pour 1000 habitants :	61,03
Total des personnes mises en cause :	1 100 398
Total des personnes mineures mises en cause :	201 662
Part des mineur(e)s dans le total des mis(es) en cause :	18,33%

Données départementales (services de police et unités de gendarmerie)	Année		
	2005	2006	variation
TOTAL DES INFRACTIONS	7 694	7 489	-2,66%
<i>Délinquance de voie publique</i>	2 527	2 486	-1,62%
<i>Infractions révélées par l'action des services</i>	1 486	1 435	-3,43%
<i>Atteintes volontaires à l'intégrité physique</i>	706	754	6,80%
<i>Atteintes aux biens</i>	4 053	3 921	-3,26%
VOLS (y compris recels)	3 283	3 217	-2,01%
* Vols à main armée	5	6	20,00%
* Autres vols avec violences	64	37	-42,19%
* Cambriolages	664	655	-1,36%
<i>dont - résidences principales</i>	227	189	-16,74%
- <i>résidences secondaires</i>	86	52	-39,53%
- <i>locaux industriels, commerciaux ou financiers</i>	185	207	11,89%
* Vols avec entrée par ruse	23	23	0,00%
* Vols d'automobiles et de véhicules de transport avec fret	222	237	6,76%
* Vols de véhicules motorisés à deux roues	117	99	-15,38%
* Vols à la roulotte	391	411	5,12%
* Vols d'accessoires sur véhicules immatriculés	231	230	-0,43%
* Autres vols simples	1 467	1 435	-2,18%
<i>dont - vols au préjudice des particuliers</i>	1 014	995	-1,87%
<i>dont - vols à la tire</i>	39	76	94,87%
<i>dont - vols au préjudice d'établissements publics ou privés</i>	211	199	-5,69%
<i>dont - vols à l'étalage</i>	146	137	-6,16%
* Recels	99	84	-15,15%
ESCROQUERIES ET INFRACTIONS ÉCONOMIQUES ET FINANCIÈRES	889	789	-11,25%
* Escroqueries, faux et contrefaçons	753	613	-18,59%
<i>dont - escroqueries et abus de confiance</i>	221	311	40,72%
- <i>falsifications et usages de chèques volés</i>	420	170	-59,52%
- <i>falsifications et usages de cartes de crédit</i>	68	74	8,82%
- <i>faux en écriture (publique, authentique et autres)</i>	30	43	43,33%
- <i>contrefaçons et fraudes (sauf fiscales)</i>	2	7	250,00%
* Délinquance économique et financière	111	167	50,45%
<i>dont - travail clandestin</i>	47	78	65,96%
- <i>emploi d'étranger sans titre de travail</i>	11	14	27,27%
* Infractions à la législation sur les chèques sauf chèques volés	25	9	-64,00%
CRIMES ET DÉLITS CONTRE LES PERSONNES	842	966	14,73%
* Homicides	2	0	-100,00%
<i>dont - tentatives d'homicides</i>	1	0	-100,00%
* Coups et blessures volontaires	308	350	13,64%
<i>dont - coups et blessures volontaires non suivis de mort</i>	308	350	13,64%
* Autres atteintes contre les personnes	247	265	7,29%
<i>dont - menaces et chantages</i>	153	147	-3,92%
- <i>atteintes à la dignité et la personnalité</i>	72	91	26,39%
* Atteintes aux moeurs	114	120	5,26%
<i>dont - viols</i>	34	43	26,47%
<i>dont - sur mineur(e)s</i>	21	17	-19,05%
<i>dont - agressions sexuelles y compris harcèlements</i>	46	34	-26,09%
<i>dont - sur mineur(e)s</i>	34	22	-35,29%
<i>dont - autres atteintes sexuelles</i>	34	43	26,47%
* Infractions contre la famille et l'enfant	171	231	35,09%
<i>dont - violences, mauvais traitements, abandons</i>	42	67	59,52%
AUTRES INFRACTIONS (dont Stupéfiants)	2 680	2 517	-6,08%
* Infractions à la législation sur les stupéfiants	995	934	-6,13%
<i>dont - trafic ou revente sans usage</i>	20	17	-15,00%
- <i>usage - revente</i>	197	224	13,71%
- <i>consommation</i>	637	585	-8,16%
* Délits à la police des étrangers	154	142	-7,79%
<i>dont - infractions aux conditions d'entrée et de séjour</i>	102	102	0,00%
- <i>aide à l'entrée, à la circulation et au séjour</i>	38	31	-18,42%
* Destructions, dégradations	869	788	-9,32%
<i>dont - attentats par explosifs</i>	4	0	-100,00%
- <i>incendies volontaires</i>	64	49	-23,44%
- <i>autres destructions et dégradations de biens publics</i>	155	158	1,94%
- <i>destructions et dégradations de véhicules privés</i>	413	390	-5,57%
- <i>autres destructions et dégradations de biens privés</i>	233	191	-18,03%
* Délits divers	662	653	-1,36%
<i>dont - faux documents (identité, circulation et autres)</i>	59	70	18,64%
- <i>outrages à dépositaires de l'autorité</i>	103	118	14,56%
- <i>violences à dépositaires de l'autorité</i>	52	64	23,08%
- <i>port ou détention d'armes prohibées</i>	95	90	-5,26%
- <i>pêche, chasse et atteintes à l'environnement</i>	17	21	23,53%
- <i>autres délits divers non spécifiés</i>	314	274	-12,74%

DÉPARTEMENT DU MORBIHAN (56)

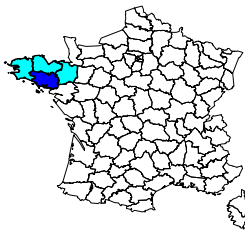

	Année 2006
Population du département (insee au 01 01 2005) :	689 000
Part du département dans la population nationale :	1,13%
Part du département dans la population de la région :	22,49%
Part du département dans la criminalité nationale :	0,76%
Part du département dans la criminalité de la région :	22,07%
Taux de criminalité pour 1000 habitants :	40,88
Rang national - taux de criminalité (sur 96) :	64

Total des personnes mises en cause :	8 092
Total des personnes mineures mises en cause :	1 714
Part des mineur(e)s dans le total des mis(es) en cause :	21,18%

Évolution de la criminalité constatée

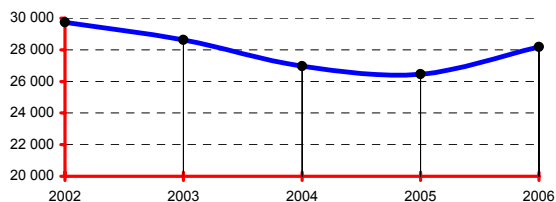

RÉGION : BRETAGNE

	Année 2006
Population de la région (insee au 01 01 2005):	3 063 000
Part de la région dans la population nationale :	5,02%
Total des infractions constatées sur la région :	127 627
Part de la région dans la criminalité nationale :	3,43%
Taux de criminalité pour 1000 habitants :	41,67
Rang national - taux de criminalité (sur 22) :	18

Total des personnes mises en cause :	36 636
Total des personnes mineures mises en cause :	7 438
Part des mineur(e)s dans le total des mis(es) en cause :	20,30%

Départements de la région, année 2006

Infractions constatées :	parts	variations
22 Côtes-d'Armor	15,98%	-4,09%
29 Finistère	28,25%	-3,60%
35 Ille-et-Vilaine	33,70%	-7,43%
56 Morbihan	22,07%	6,48%

Parts :

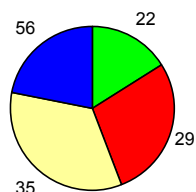

DONNÉES NATIONALES

	Année 2006
Population (métropole - insee au 01 01 2006) :	61 044 684
Total des infractions (métropole) :	3 725 588
Variation :	-1,33%
Taux pour 1000 habitants :	61,03
Total des personnes mises en cause :	1 100 398
Total des personnes mineures mises en cause :	201 662
Part des mineur(e)s dans le total des mis(es) en cause :	18,33%

Données départementales (services de police et unités de gendarmerie)	Année		
	2005	2006	variation
TOTAL DES INFRACTIONS	26 455	28 169	6,48%
<i>Délinquance de voie publique</i>	12 859	13 132	2,12%
<i>Infractions révélées par l'action des services</i>	1 460	1 752	20,00%
<i>Atteintes volontaires à l'intégrité physique</i>	2 226	2 381	6,96%
<i>Atteintes aux biens</i>	18 920	19 738	4,32%
VOLS (y compris recels)	15 192	16 076	5,82%
* Vols à main armée	14	14	0,00%
* Autres vols avec violences	298	283	-5,03%
* Cambriolages	3 091	2 986	-3,40%
<i>dont - résidences principales</i>	914	1 082	18,38%
- <i>résidences secondaires</i>	266	217	-18,42%
- <i>locaux industriels, commerciaux ou financiers</i>	1 061	970	-8,58%
* Vols avec entrée par ruse	76	75	-1,32%
* Vols d'automobiles et de véhicules de transport avec fret	1 051	859	-18,27%
* Vols de véhicules motorisés à deux roues	977	999	2,25%
* Vols à la roulotte	2 444	2 730	11,70%
* Vols d'accessoires sur véhicules immatriculés	1 030	1 179	14,47%
* Autres vols simples	6 026	6 672	10,72%
<i>dont - vols au préjudice des particuliers</i>	4 619	5 193	12,43%
- <i>vols à la tire</i>	363	396	9,09%
- <i>vols au préjudice d'établissements publics ou privés</i>	659	628	-4,70%
- <i>vols à l'étalage</i>	487	567	16,43%
* Recels	185	279	50,81%
ESCROQUERIES ET INFRACTIONS ÉCONOMIQUES ET FINANCIÈRES	2 529	2 742	8,42%
* Escroqueries, faux et contrefaçons	2 381	2 587	8,65%
<i>dont - escroqueries et abus de confiance</i>	1 268	1 259	-0,71%
- <i>falsifications et usages de chèques volés</i>	852	1 045	22,65%
- <i>falsifications et usages de cartes de crédit</i>	165	216	30,91%
- <i>faux en écriture (publique, authentique et autres)</i>	54	43	-20,37%
- <i>contrefaçons et fraudes (sauf fiscales)</i>	34	19	-44,12%
* Délinquance économique et financière	72	97	34,72%
<i>dont - travail clandestin</i>	40	48	20,00%
- <i>emploi d'étranger sans titre de travail</i>	6	4	-33,33%
* Infractions à la législation sur les chèques sauf chèques volés	76	58	-23,68%
CRIMES ET DÉLITS CONTRE LES PERSONNES	2 405	2 633	9,48%
* Homicides	14	15	7,14%
<i>dont - tentatives d'homicides</i>	6	3	-50,00%
* Coups et blessures volontaires	1 097	1 222	11,39%
<i>dont - coups et blessures volontaires non suivis de mort</i>	1 094	1 220	11,52%
* Autres atteintes contre les personnes	540	616	14,07%
<i>dont - menaces et chantages</i>	364	395	8,52%
- <i>atteintes à la dignité et la personnalité</i>	96	125	30,21%
* Atteintes aux moeurs	311	310	-0,32%
<i>dont - viols</i>	75	76	1,33%
- <i>sur mineur(e)s</i>	47	46	-2,13%
- <i>agressions sexuelles y compris harcèlements</i>	139	130	-6,47%
- <i>sur mineur(e)s</i>	96	78	-18,75%
<i>dont - autres atteintes sexuelles</i>	97	104	7,22%
* Infractions contre la famille et l'enfant	443	470	6,09%
<i>dont - violences, mauvais traitements, abandons</i>	87	102	17,24%
AUTRES INFRACTIONS (dont Stupéfiants)	6 329	6 718	6,15%
* Infractions à la législation sur les stupéfiants	974	1 161	19,20%
<i>dont - trafic ou revente sans usage</i>	40	61	52,50%
- <i>usage - revente</i>	128	154	20,31%
- <i>consommation</i>	662	774	16,92%
* Délits à la police des étrangers	83	90	8,43%
<i>dont - infractions aux conditions d'entrée et de séjour</i>	66	78	18,18%
- <i>aide à l'entrée, à la circulation et au séjour</i>	6	5	-16,67%
* Destructions, dégradations	3 913	3 941	0,72%
<i>dont - attentats par explosifs</i>	0	0	-
- <i>incendies volontaires</i>	304	235	-22,70%
- <i>autres destructions et dégradations de biens publics</i>	410	533	30,00%
- <i>destructions et dégradations de véhicules privés</i>	1 882	1 954	3,83%
- <i>autres destructions et dégradations de biens privés</i>	1 317	1 219	-7,44%
* Délits divers	1 359	1 526	12,29%
<i>dont - faux documents (identité, circulation et autres)</i>	52	36	-30,77%
- <i>outrages à dépositaires de l'autorité</i>	168	199	18,45%
- <i>violences à dépositaires de l'autorité</i>	129	134	3,88%
- <i>port ou détention d'armes prohibées</i>	102	104	1,96%
- <i>pêche, chasse et atteintes à l'environnement</i>	60	98	63,33%
- <i>autres délits divers non spécifiés</i>	815	923	13,25%

DÉPARTEMENT DE LA MOSELLE (57)

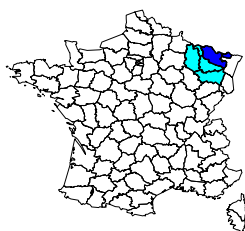

Population du département (insee au 01 01 2005) :	1 037 000
Part du département dans la population nationale :	1,70%
Part du département dans la population de la région :	44,41%
Part du département dans la criminalité nationale :	1,30%
Part du département dans la criminalité de la région :	44,37%
Taux de criminalité pour 1000 habitants :	46,87
Rang national - taux de criminalité (sur 96) :	51

Total des personnes mises en cause :	18 632
Total des personnes mineures mises en cause :	3 248
Part des mineur(e)s dans le total des mis(es) en cause :	17,43%

Évolution de la criminalité constatée

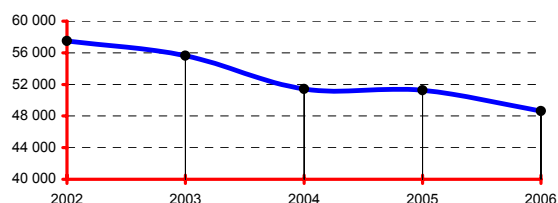

RÉGION : LORRAINE

Population de la région (insee au 01 01 2005):	2 335 000
Part de la région dans la population nationale :	3,83%
Total des infractions constatées sur la région :	109 553
Part de la région dans la criminalité nationale :	2,94%
Taux de criminalité pour 1000 habitants :	46,92
Rang national - taux de criminalité (sur 22) :	14

Total des personnes mises en cause :	39 763
Total des personnes mineures mises en cause :	7 395
Part des mineur(e)s dans le total des mis(es) en cause :	18,60%

Départements de la région, année 2006

Infractions constatées :	parts	variations
54 Meurthe-et-Moselle	35,86%	-4,24%
55 Meuse	6,84%	-2,66%
57 Moselle	44,37%	-5,19%
88 Vosges	12,93%	-1,69%

Parts :

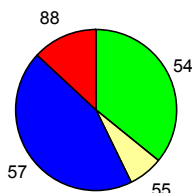

DONNÉES NATIONALES

Population (métropole - insee au 01 01 2006) :	61 044 684
Total des infractions (métropole) :	3 725 588
Variation :	-1,33%
Taux pour 1000 habitants :	61,03
Total des personnes mises en cause :	1 100 398
Total des personnes mineures mises en cause :	201 662
Part des mineur(e)s dans le total des mis(es) en cause :	18,33%

Données départementales (services de police et unités de gendarmerie)	Année		
	2005	2006	variation
TOTAL DES INFRACTIONS	51 270	48 609	-5,19%
<i>Délinquance de voie publique</i>	22 480	20 199	-10,15%
<i>Infractions révélées par l'action des services</i>	6 502	6 071	-6,63%
<i>Atteintes volontaires à l'intégrité physique</i>	5 210	5 386	3,38%
<i>Atteintes aux biens</i>	32 373	29 739	-8,14%
VOLS (y compris recels)	24 439	22 386	-8,40%
* Vols à main armée	63	64	1,59%
* Autres vols avec violences	888	738	-16,89%
* Cambriolages	3 659	3 497	-4,43%
<i>dont - résidences principales</i>	1 531	1 554	1,50%
- <i>résidences secondaires</i>	76	67	-11,84%
- <i>locaux industriels, commerciaux ou financiers</i>	1 021	1 005	-1,57%
* Vols avec entrée par ruse	158	158	0,00%
* Vols d'automobiles et de véhicules de transport avec fret	1 577	1 527	-3,17%
* Vols de véhicules motorisés à deux roues	832	757	-9,01%
* Vols à la roulotte	5 004	3 831	-23,44%
* Vols d'accessoires sur véhicules immatriculés	1 954	1 667	-14,69%
* Autres vols simples	9 754	9 692	-0,64%
<i>dont - vols au préjudice des particuliers</i>	6 984	7 022	0,54%
<i>dont - vols à la tire</i>	1 002	1 163	16,07%
<i>dont - vols au préjudice d'établissements publics ou privés</i>	1 183	1 174	-0,76%
<i>dont - vols à l'étalage</i>	1 263	1 168	-7,52%
* Recels	550	455	-17,27%
ESCROQUERIES ET INFRACTIONS ÉCONOMIQUES ET FINANCIÈRES	4 571	4 661	1,97%
* Escroqueries, faux et contrefaçons	3 873	4 057	4,75%
<i>dont - escroqueries et abus de confiance</i>	1 646	2 344	42,41%
- <i>falsifications et usages de chèques volés</i>	1 351	834	-38,27%
- <i>falsifications et usages de cartes de crédit</i>	724	684	-5,52%
- <i>faux en écriture (publique, authentique et autres)</i>	105	122	16,19%
- <i>contrefaçons et fraudes (sauf fiscales)</i>	30	33	10,00%
* Délinquance économique et financière	433	457	5,54%
<i>dont - travail clandestin</i>	183	223	21,86%
- <i>emploi d'étranger sans titre de travail</i>	51	56	9,80%
* Infractions à la législation sur les chèques sauf chèques volés	265	147	-44,53%
CRIMES ET DÉLITS CONTRE LES PERSONNES	5 578	6 023	7,98%
* Homicides	17	22	29,41%
<i>dont - tentatives d'homicides</i>	7	6	-14,29%
* Coups et blessures volontaires	2 291	2 468	7,73%
<i>dont - coups et blessures volontaires non suivis de mort</i>	2 289	2 465	7,69%
* Autres atteintes contre les personnes	1 749	1 949	11,44%
<i>dont - menaces et chantages</i>	1 078	1 203	11,60%
- <i>atteintes à la dignité et la personnalité</i>	537	618	15,08%
* Atteintes aux moeurs	508	454	-10,63%
<i>dont - viols</i>	153	120	-21,57%
<i>dont - sur mineur(e)s</i>	93	69	-25,81%
<i>dont - agressions sexuelles y compris harcèlements</i>	204	181	-11,27%
<i>dont - sur mineur(e)s</i>	137	122	-10,95%
<i>dont - autres atteintes sexuelles</i>	143	147	2,80%
* Infractions contre la famille et l'enfant	1 013	1 130	11,55%
<i>dont - violences, mauvais traitements, abandons</i>	129	161	24,81%
AUTRES INFRACTIONS (dont Stupéfiants)	16 682	15 539	-6,85%
* Infractions à la législation sur les stupéfiants	3 420	3 065	-10,38%
<i>dont - trafic ou revente sans usage</i>	86	79	-8,14%
- <i>usage - revente</i>	453	325	-28,26%
- <i>consommation</i>	2 580	2 365	-8,33%
* Délits à la police des étrangers	1 528	1 505	-1,51%
<i>dont - infractions aux conditions d'entrée et de séjour</i>	1 378	1 345	-2,39%
- <i>aide à l'entrée, à la circulation et au séjour</i>	124	132	6,45%
* Destructions, dégradations	8 484	7 808	-7,97%
<i>dont - attentats par explosifs</i>	0	1	-
- <i>incendies volontaires</i>	950	838	-11,79%
- <i>autres destructions et dégradations de biens publics</i>	934	911	-2,46%
- <i>destructions et dégradations de véhicules privés</i>	3 733	3 406	-8,76%
- <i>autres destructions et dégradations de biens privés</i>	2 867	2 652	-7,50%
* Délits divers	3 250	3 161	-2,74%
<i>dont - faux documents (identité, circulation et autres)</i>	212	188	-11,32%
- <i>outrages à dépositaires de l'autorité</i>	496	511	3,02%
- <i>violences à dépositaires de l'autorité</i>	364	402	10,44%
- <i>port ou détention d'armes prohibées</i>	484	496	2,48%
- <i>pêche, chasse et atteintes à l'environnement</i>	26	42	61,54%
- <i>autres délits divers non spécifiés</i>	1 584	1 413	-10,80%

DÉPARTEMENT DE LA NIÈVRE (58)

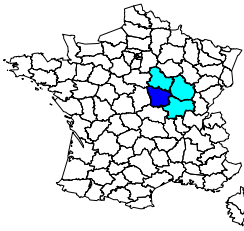

	Année 2006
Population du département (insee au 01 01 2005) :	222 000
Part du département dans la population nationale :	0,36%
Part du département dans la population de la région :	13,69%
Part du département dans la criminalité nationale :	0,22%
Part du département dans la criminalité de la région :	11,83%
Taux de criminalité pour 1000 habitants :	37,47
Rang national - taux de criminalité (sur 96) :	72

Total des personnes mises en cause :	2 820
Total des personnes mineures mises en cause :	611
Part des mineur(e)s dans le total des mis(es) en cause :	21,67%

Évolution de la criminalité constatée

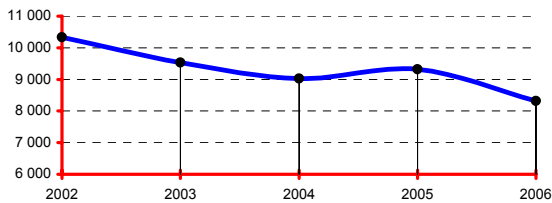

RÉGION : BOURGOGNE

	Année 2006
Population de la région (insee au 01 01 2005):	1 622 000
Part de la région dans la population nationale :	2,66%
Total des infractions constatées sur la région :	70 319
Part de la région dans la criminalité nationale :	1,89%
Taux de criminalité pour 1000 habitants :	43,35
Rang national - taux de criminalité (sur 22) :	17

Total des personnes mises en cause :	21 874
Total des personnes mineures mises en cause :	4 373
Part des mineur(e)s dans le total des mis(es) en cause :	19,99%

Départements de la région, année 2006

Infractions constatées :	parts	variations
21 Côte-d'Or	35,54%	-1,80%
58 Nièvre	11,83%	-10,74%
71 Saône-et-Loire	29,01%	-5,77%
89 Yonne	23,62%	-1,31%

Parts :

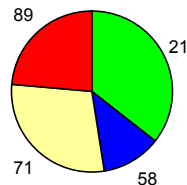

DONNÉES NATIONALES

	Année 2006
Population (métropole - insee au 01 01 2006) :	61 044 684
Total des infractions (métropole) :	3 725 588
Variation :	-1,33%
Taux pour 1000 habitants :	61,03
Total des personnes mises en cause :	1 100 398
Total des personnes mineures mises en cause :	201 662
Part des mineur(e)s dans le total des mis(es) en cause :	18,33%

Données départementales (services de police et unités de gendarmerie)	Année		
	2005	2006	variation
TOTAL DES INFRACTIONS	9 319	8 318	-10,74%
<i>Délinquance de voie publique</i>	3 698	3 314	-10,38%
<i>Infractions révélées par l'action des services</i>	642	491	-23,52%
<i>Atteintes volontaires à l'intégrité physique</i>	950	888	-6,53%
<i>Atteintes aux biens</i>	6 181	5 498	-11,05%
VOLS (y compris recels)	5 094	4 477	-12,11%
* Vols à main armée	1	11	1000,00%
* Autres vols avec violences	98	89	-9,18%
* Cambriolages	835	902	8,02%
<i>dont - résidences principales</i>	213	247	15,96%
- <i>résidences secondaires</i>	141	161	14,18%
- <i>locaux industriels, commerciaux ou financiers</i>	283	326	15,19%
* Vols avec entrée par ruse	41	22	-46,34%
* Vols d'automobiles et de véhicules de transport avec fret	252	188	-25,40%
* Vols de véhicules motorisés à deux roues	211	196	-7,11%
* Vols à la roulotte	639	539	-15,65%
* Vols d'accessoires sur véhicules immatriculés	466	357	-23,39%
* Autres vols simples	2 455	2 095	-14,66%
<i>dont - vols au préjudice des particuliers</i>	1 755	1 465	-16,52%
- <i>vols à la tire</i>	79	76	-3,80%
<i>dont - vols au préjudice d'établissements publics ou privés</i>	331	309	-6,65%
- <i>vols à l'étalage</i>	262	233	-11,07%
* Recels	96	78	-18,75%
ESCROQUERIES ET INFRACTIONS ÉCONOMIQUES ET FINANCIÈRES	889	924	3,94%
* Escroqueries, faux et contrefaçons	816	860	5,39%
<i>dont - escroqueries et abus de confiance</i>	383	467	21,93%
- <i>falsifications et usages de chèques volés</i>	331	238	-28,10%
- <i>falsifications et usages de cartes de crédit</i>	72	116	61,11%
- <i>faux en écriture (publique, authentique et autres)</i>	24	30	25,00%
- <i>contrefaçons et fraudes (sauf fiscales)</i>	3	4	33,33%
* Délinquance économique et financière	42	53	26,19%
<i>dont - travail clandestin</i>	13	27	107,69%
- <i>emploi d'étranger sans titre de travail</i>	1	2	100,00%
* Infractions à la législation sur les chèques sauf chèques volés	31	11	-64,52%
CRIMES ET DÉLITS CONTRE LES PERSONNES	1 236	1 136	-8,09%
* Homicides	9	12	33,33%
<i>dont - tentatives d'homicides</i>	3	6	100,00%
* Coups et blessures volontaires	471	516	9,55%
<i>dont - coups et blessures volontaires non suivis de mort</i>	471	516	9,55%
* Autres atteintes contre les personnes	411	337	-18,00%
<i>dont - menaces et chantages</i>	184	132	-28,26%
- <i>atteintes à la dignité et la personnalité</i>	192	176	-8,33%
* Atteintes aux moeurs	139	91	-34,53%
<i>dont - viols</i>	33	25	-24,24%
- <i>sur mineur(e)s</i>	25	13	-48,00%
- <i>agressions sexuelles y compris harcèlements</i>	66	32	-51,52%
- <i>sur mineur(e)s</i>	46	25	-45,65%
<i>dont - autres atteintes sexuelles</i>	40	34	-15,00%
* Infractions contre la famille et l'enfant	206	180	-12,62%
<i>dont - violences, mauvais traitements, abandons</i>	40	33	-17,50%
AUTRES INFRACTIONS (dont Stupéfiants)	2 100	1 781	-15,19%
* Infractions à la législation sur les stupéfiants	369	277	-24,93%
<i>dont - trafic ou revente sans usage</i>	3	5	66,67%
- <i>usage - revente</i>	74	63	-14,86%
- <i>consommation</i>	240	165	-31,25%
* Délits à la police des étrangers	64	39	-39,06%
<i>dont - infractions aux conditions d'entrée et de séjour</i>	54	34	-37,04%
- <i>aide à l'entrée, à la circulation et au séjour</i>	5	4	-20,00%
* Destructions, dégradations	1 183	1 099	-7,10%
<i>dont - attentats par explosifs</i>	0	0	-
- <i>incendies volontaires</i>	59	132	123,73%
- <i>autres destructions et dégradations de biens publics</i>	244	250	2,46%
- <i>destructions et dégradations de véhicules privés</i>	532	406	-23,68%
- <i>autres destructions et dégradations de biens privés</i>	348	311	-10,63%
* Délits divers	484	366	-24,38%
<i>dont - faux documents (identité, circulation et autres)</i>	18	18	0,00%
- <i>outrages à dépositaires de l'autorité</i>	62	54	-12,90%
- <i>violences à dépositaires de l'autorité</i>	48	34	-29,17%
- <i>port ou détention d'armes prohibées</i>	70	42	-40,00%
- <i>pêche, chasse et atteintes à l'environnement</i>	10	5	-50,00%
- <i>autres délits divers non spécifiés</i>	270	203	-24,81%

DÉPARTEMENT DU NORD (59)

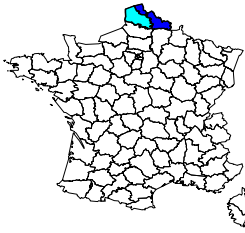

	Année 2006
Population du département (insee au 01 01 2005) :	2 576 000
Part du département dans la population nationale :	4,22%
Part du département dans la population de la région :	63,89%
Part du département dans la criminalité nationale :	4,74%
Part du département dans la criminalité de la région :	68,11%
Taux de criminalité pour 1000 habitants :	68,60
Rang national - taux de criminalité (sur 96) :	16

Total des personnes mises en cause :	54 551
Total des personnes mineures mises en cause :	10 602
Part des mineur(e)s dans le total des mis(es) en cause :	19,44%

Évolution de la criminalité constatée

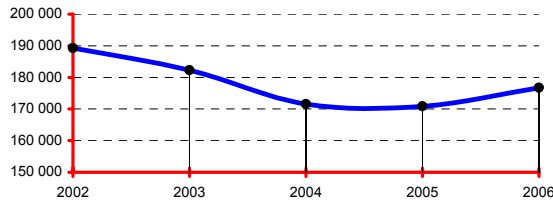

RÉGION : NORD - PAS-DE-CALAIS

	Année 2006
Population de la région (insee au 01 01 2005) :	4 032 000
Part de la région dans la population nationale :	6,60%
Total des infractions constatées sur la région :	259 438
Part de la région dans la criminalité nationale :	6,96%
Taux de criminalité pour 1000 habitants :	64,34
Rang national - taux de criminalité (sur 22) :	4

Total des personnes mises en cause :	96 997
Total des personnes mineures mises en cause :	18 529
Part des mineur(e)s dans le total des mis(es) en cause :	19,10%

Départements de la région, année 2006

Infractions constatées :	parts	variations
59 Nord	68,11%	3,40%
62 Pas-de-Calais	31,89%	-2,33%

Parts :

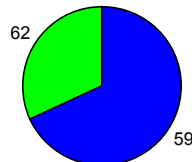

DONNÉES NATIONALES

	Année 2006
Population (métropole - insee au 01 01 2006) :	61 044 684
Total des infractions (métropole) :	3 725 588
Variation :	-1,33%
Taux pour 1000 habitants :	61,03
Total des personnes mises en cause :	1 100 398
Total des personnes mineures mises en cause :	201 662
Part des mineur(e)s dans le total des mis(es) en cause :	18,33%

Données départementales (services de police et unités de gendarmerie)	Année		
	2005	2006	variation
TOTAL DES INFRACTIONS	170 898	176 703	3,40%
<i>Délinquance de voie publique</i>	88 887	86 097	-3,14%
<i>Infractions révélées par l'action des services</i>	14 763	16 489	11,69%
<i>Atteintes volontaires à l'intégrité physique</i>	21 347	23 888	11,90%
<i>Atteintes aux biens</i>	121 083	119 793	-1,07%
VOLS (y compris recels)	89 729	91 277	1,73%
* Vols à main armée	258	253	-1,94%
* Autres vols avec violences	5 969	6 519	9,21%
* Cambriolages	14 432	15 130	4,84%
<i>dont - résidences principales</i>	7 325	7 821	6,77%
- <i>résidences secondaires</i>	140	135	-3,57%
- <i>locaux industriels, commerciaux ou financiers</i>	2 776	3 074	10,73%
* Vols avec entrée par ruse	443	436	-1,58%
* Vols d'automobiles et de véhicules de transport avec fret	7 373	7 120	-3,43%
* Vols de véhicules motorisés à deux roues	3 358	3 308	-1,49%
* Vols à la roulotte	16 519	16 335	-1,11%
* Vols d'accessoires sur véhicules immatriculés	8 353	7 496	-10,26%
* Autres vols simples	30 801	33 018	7,20%
<i>dont - vols au préjudice des particuliers</i>	24 725	26 025	5,26%
- <i>vols à la tire</i>	3 481	3 756	7,90%
<i>dont - vols au préjudice d'établissements publics ou privés</i>	3 554	4 103	15,45%
- <i>vols à l'étalage</i>	1 924	1 972	2,49%
* Recels	2 223	1 662	-25,24%
ESCROQUERIES ET INFRACTIONS ÉCONOMIQUES ET FINANCIÈRES	11 182	13 371	19,58%
* Escroqueries, faux et contrefaçons	10 322	12 497	21,07%
<i>dont - escroqueries et abus de confiance</i>	4 008	5 565	38,85%
- <i>falsifications et usages de chèques volés</i>	3 903	4 131	5,84%
- <i>falsifications et usages de cartes de crédit</i>	1 933	2 268	17,33%
- <i>faux en écriture (publique, authentique et autres)</i>	192	234	21,88%
- <i>contrefaçons et fraudes (sauf fiscales)</i>	206	208	0,97%
* Délinquance économique et financière	604	590	-2,32%
<i>dont - travail clandestin</i>	338	330	-2,37%
- <i>emploi d'étranger sans titre de travail</i>	56	48	-14,29%
* Infractions à la législation sur les chèques sauf chèques volés	256	284	10,94%
CRIMES ET DÉLITS CONTRE LES PERSONNES	18 206	20 460	12,38%
* Homicides	79	55	-30,38%
<i>dont - tentatives d'homicides</i>	49	26	-46,94%
* Coups et blessures volontaires	7 432	8 923	20,06%
<i>dont - coups et blessures volontaires non suivis de mort</i>	7 422	8 912	20,08%
* Autres atteintes contre les personnes	5 709	6 510	14,03%
<i>dont - menaces et chantages</i>	4 001	4 445	11,10%
- <i>atteintes à la dignité et la personnalité</i>	1 335	1 597	19,63%
* Atteintes aux moeurs	2 391	2 137	-10,62%
<i>dont - viols</i>	576	596	3,47%
- <i>sur mineur(e)s</i>	337	325	-3,56%
<i>dont - agressions sexuelles y compris harcèlements</i>	976	790	-19,06%
- <i>sur mineur(e)s</i>	763	578	-24,25%
- <i>autres atteintes sexuelles</i>	805	728	-9,57%
* Infractions contre la famille et l'enfant	2 595	2 835	9,25%
<i>dont - violences, mauvais traitements, abandons</i>	961	1 023	6,45%
AUTRES INFRACTIONS (dont Stupéfiants)	51 781	51 595	-0,36%
* Infractions à la législation sur les stupéfiants	8 276	8 979	8,49%
<i>dont - trafic ou revente sans usage</i>	263	283	7,60%
- <i>usage - revente</i>	872	721	-17,32%
- <i>consommation</i>	6 813	7 611	11,71%
* Délits à la police des étrangers	2 298	3 576	55,61%
<i>dont - infractions aux conditions d'entrée et de séjour</i>	2 015	3 222	59,90%
- <i>aide à l'entrée, à la circulation et au séjour</i>	115	162	40,87%
* Destructions, dégradations	33 577	30 178	-10,12%
<i>dont - attentats par explosifs</i>	0	0	-
- <i>incendies volontaires</i>	4 271	3 861	-9,60%
- <i>autres destructions et dégradations de biens publics</i>	2 444	2 307	-5,61%
- <i>destructions et dégradations de véhicules privés</i>	16 005	14 333	-10,45%
- <i>autres destructions et dégradations de biens privés</i>	10 857	9 677	-10,87%
* Délits divers	7 630	8 862	16,15%
<i>dont - faux documents (identité, circulation et autres)</i>	306	328	7,19%
- <i>outrages à dépositaires de l'autorité</i>	1 264	1 419	12,26%
- <i>violences à dépositaires de l'autorité</i>	995	1 137	14,27%
- <i>port ou détention d'armes prohibées</i>	1 174	1 477	25,81%
- <i>pêche, chasse et atteintes à l'environnement</i>	71	68	-4,23%
- <i>autres délits divers non spécifiés</i>	3 623	4 218	16,42%

DÉPARTEMENT DE L'OISE (60)

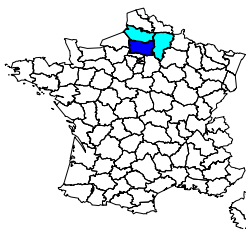

	Année 2006
Population du département (insee au 01 01 2005) :	786 000
Part du département dans la population nationale :	1,29%
Part du département dans la population de la région :	41,79%
Part du département dans la criminalité nationale :	1,20%
Part du département dans la criminalité de la région :	45,77%
Taux de criminalité pour 1000 habitants :	56,94
Rang national - taux de criminalité (sur 96) :	30

Total des personnes mises en cause :	12 409
Total des personnes mineures mises en cause :	2 653
Part des mineur(e)s dans le total des mis(es) en cause :	21,38%

Évolution de la criminalité constatée

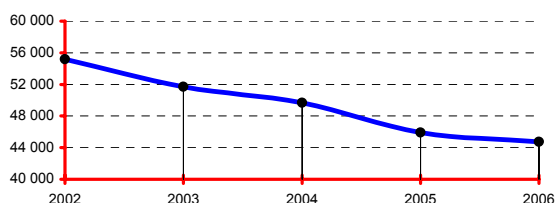

RÉGION : PICARDIE

	Année 2006
Population de la région (insee au 01 01 2005):	1 881 000
Part de la région dans la population nationale :	3,08%
Total des infractions constatées sur la région :	97 777
Part de la région dans la criminalité nationale :	2,62%
Taux de criminalité pour 1000 habitants :	51,98
Rang national - taux de criminalité (sur 22) :	10

Total des personnes mises en cause :	30 506
Total des personnes mineures mises en cause :	6 350
Part des mineur(e)s dans le total des mis(es) en cause :	20,82%

Départements de la région, année 2006

Infractions constatées :	parts	variations
02 Aisne	26,07%	3,69%
60 Oise	45,77%	-2,47%
80 Somme	28,16%	-1,29%

Parts :

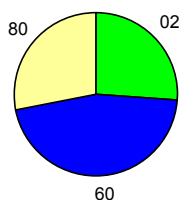

DONNÉES NATIONALES

	Année 2006
Population (métropole - insee au 01 01 2006) :	61 044 684
Total des infractions (métropole) :	3 725 588
Variation :	-1,33%
Taux pour 1000 habitants :	61,03
Total des personnes mises en cause :	1 100 398
Total des personnes mineures mises en cause :	201 662
Part des mineur(e)s dans le total des mis(es) en cause :	18,33%

Données départementales (services de police et unités de gendarmerie)	Année		
	2005	2006	variation
TOTAL DES INFRACTIONS	45 891	44 757	-2,47%
<i>Délinquance de voie publique</i>	23 342	21 943	-5,99%
<i>Infractions révélées par l'action des services</i>	2 996	2 809	-6,24%
<i>Atteintes volontaires à l'intégrité physique</i>	5 093	5 563	9,23%
<i>Atteintes aux biens</i>	32 570	30 938	-5,01%
VOLS (y compris recels)	27 237	26 058	-4,33%
* Vols à main armée	87	103	18,39%
* Autres vols avec violences	1 132	1 047	-7,51%
* Cambriolages	3 937	4 178	6,12%
<i>dont - résidences principales</i>	2 142	2 289	6,86%
- <i>résidences secondaires</i>	183	169	-7,65%
- <i>locaux industriels, commerciaux ou financiers</i>	883	968	9,63%
* Vols avec entrée par ruse	160	179	11,88%
* Vols d'automobiles et de véhicules de transport avec fret	4 646	3 846	-17,22%
* Vols de véhicules motorisés à deux roues	724	676	-6,63%
* Vols à la roulotte	4 386	3 940	-10,17%
* Vols d'accessoires sur véhicules immatriculés	2 812	2 578	-8,32%
* Autres vols simples	8 940	9 129	2,11%
<i>dont - vols au préjudice des particuliers</i>	6 895	7 028	1,93%
- <i>vols à la tire</i>	759	917	20,82%
<i>dont - vols au préjudice d'établissements publics ou privés</i>	1 097	1 151	4,92%
- <i>vols à l'étalage</i>	601	607	1,00%
* Recels	413	382	-7,51%
ESCROQUERIES ET INFRACTIONS ÉCONOMIQUES ET FINANCIÈRES	3 235	3 436	6,21%
* Escroqueries, faux et contrefaçons	3 059	3 262	6,64%
<i>dont - escroqueries et abus de confiance</i>	1 643	2 042	24,28%
- <i>falsifications et usages de chèques volés</i>	841	557	-33,77%
- <i>falsifications et usages de cartes de crédit</i>	456	522	14,47%
- <i>faux en écriture (publique, authentique et autres)</i>	86	96	11,63%
- <i>contrefaçons et fraudes (sauf fiscales)</i>	13	18	38,46%
* Délinquance économique et financière	105	124	18,10%
<i>dont - travail clandestin</i>	35	53	51,43%
- <i>emploi d'étranger sans titre de travail</i>	5	10	100,00%
* Infractions à la législation sur les chèques sauf chèques volés	71	50	-29,58%
CRIMES ET DÉLITS CONTRE LES PERSONNES	4 862	5 527	13,68%
* Homicides	23	42	82,61%
<i>dont - tentatives d'homicides</i>	11	20	81,82%
* Coups et blessures volontaires	2 398	2 705	12,80%
<i>dont - coups et blessures volontaires non suivis de mort</i>	2 393	2 699	12,79%
* Autres atteintes contre les personnes	1 112	1 412	26,98%
<i>dont - menaces et chantages</i>	674	845	25,37%
- <i>atteintes à la dignité et la personnalité</i>	303	435	43,56%
* Atteintes aux moeurs	505	511	1,19%
<i>dont - viols</i>	133	131	-1,50%
- <i>sur mineur(e)s</i>	93	73	-21,51%
<i>dont - agressions sexuelles y compris harcèlements</i>	172	159	-7,56%
- <i>sur mineur(e)s</i>	126	110	-12,70%
<i>dont - autres atteintes sexuelles</i>	197	217	10,15%
* Infractions contre la famille et l'enfant	824	857	4,00%
<i>dont - violences, mauvais traitements, abandons</i>	172	191	11,05%
AUTRES INFRACTIONS (dont Stupéfiants)	10 557	9 736	-7,78%
* Infractions à la législation sur les stupéfiants	1 812	1 626	-10,26%
<i>dont - trafic ou revente sans usage</i>	57	40	-29,82%
- <i>usage - revente</i>	147	149	1,36%
- <i>consommation</i>	1 382	1 187	-14,11%
* Délits à la police des étrangers	239	310	29,71%
<i>dont - infractions aux conditions d'entrée et de séjour</i>	211	268	27,01%
- <i>aide à l'entrée, à la circulation et au séjour</i>	9	17	88,89%
* Destructions, dégradations	5 746	5 262	-8,42%
<i>dont - attentats par explosifs</i>	2	1	-50,00%
- <i>incendies volontaires</i>	835	551	-34,01%
- <i>autres destructions et dégradations de biens publics</i>	704	687	-2,41%
- <i>destructions et dégradations de véhicules privés</i>	2 376	2 272	-4,38%
- <i>autres destructions et dégradations de biens privés</i>	1 829	1 751	-4,26%
* Délits divers	2 760	2 538	-8,04%
<i>dont - faux documents (identité, circulation et autres)</i>	178	166	-6,74%
- <i>outrages à dépositaires de l'autorité</i>	417	448	7,43%
- <i>violences à dépositaires de l'autorité</i>	272	303	11,40%
- <i>port ou détention d'armes prohibées</i>	272	219	-19,49%
- <i>pêche, chasse et atteintes à l'environnement</i>	25	35	40,00%
- <i>autres délits divers non spécifiés</i>	1 543	1 313	-14,91%

DÉPARTEMENT DE L'ORNE (61)

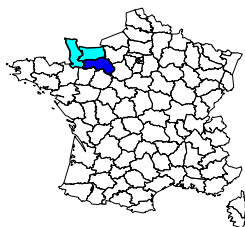

	Année 2006
Population du département (insee au 01 01 2005) :	293 000
Part du département dans la population nationale :	0,48%
Part du département dans la population de la région :	20,26%
Part du département dans la criminalité nationale :	0,27%
Part du département dans la criminalité de la région :	16,71%
Taux de criminalité pour 1000 habitants :	33,82
Rang national - taux de criminalité (sur 96) :	85

Total des personnes mises en cause :	4 332
Total des personnes mineures mises en cause :	812
Part des mineur(e)s dans le total des mis(es) en cause :	18,74%

Évolution de la criminalité constatée

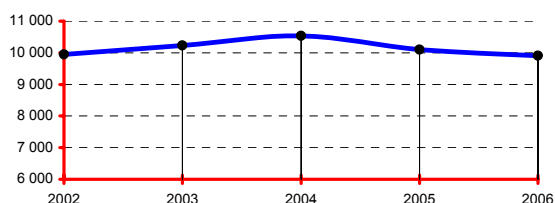

RÉGION : BASSE-NORMANDIE

	Année 2006
Population de la région (insee au 01 01 2005):	1 446 000
Part de la région dans la population nationale :	2,37%
Total des infractions constatées sur la région :	59 288
Part de la région dans la criminalité nationale :	1,59%
Taux de criminalité pour 1000 habitants :	41,00
Rang national - taux de criminalité (sur 22) :	20

Total des personnes mises en cause :	22 157
Total des personnes mineures mises en cause :	4 253
Part des mineur(e)s dans le total des mis(es) en cause :	19,19%

Départements de la région, année 2006

Infractions constatées :	parts	variations
14 Calvados	54,22%	-4,15%
50 Manche	29,07%	-2,03%
61 Orne	16,71%	-1,90%

Parts :

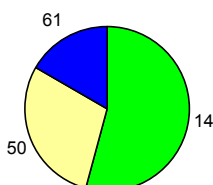

DONNÉES NATIONALES

	Année 2006
Population (métropole - insee au 01 01 2006) :	61 044 684
Total des infractions (métropole) :	3 725 588
Variation :	-1,33%
Taux pour 1000 habitants :	61,03
Total des personnes mises en cause :	1 100 398
Total des personnes mineures mises en cause :	201 662
Part des mineur(e)s dans le total des mis(es) en cause :	18,33%

Données départementales (services de police et unités de gendarmerie)	Année		
	2005	2006	variation
TOTAL DES INFRACTIONS	10 100	9 908	-1,90%
<i>Délinquance de voie publique</i>	4 305	3 823	-11,20%
<i>Infractions révélées par l'action des services</i>	1 227	1 035	-15,65%
<i>Atteintes volontaires à l'intégrité physique</i>	1 081	1 165	7,77%
<i>Atteintes aux biens</i>	6 378	6 055	-5,06%
VOLS (y compris recels)	4 992	4 842	-3,00%
* Vols à main armée	7	11	57,14%
* Autres vols avec violences	147	124	-15,65%
* Cambriolages	1 095	980	-10,50%
<i>dont - résidences principales</i>	343	278	-18,95%
- <i>résidences secondaires</i>	122	112	-8,20%
- <i>locaux industriels, commerciaux ou financiers</i>	366	392	7,10%
* Vols avec entrée par ruse	56	44	-21,43%
* Vols d'automobiles et de véhicules de transport avec fret	282	258	-8,51%
* Vols de véhicules motorisés à deux roues	252	226	-10,32%
* Vols à la roulotte	705	645	-8,51%
* Vols d'accessoires sur véhicules immatriculés	374	333	-10,96%
* Autres vols simples	1 990	2 152	8,14%
<i>dont - vols au préjudice des particuliers</i>	1 432	1 470	2,65%
- <i>vols à la tire</i>	91	94	3,30%
<i>dont - vols au préjudice d'établissements publics ou privés</i>	237	266	12,24%
- <i>vols à l'étalage</i>	184	258	40,22%
* Recels	84	69	-17,86%
ESCROQUERIES ET INFRACTIONS ÉCONOMIQUES ET FINANCIÈRES	859	1 027	19,56%
* Escroqueries, faux et contrefaçons	748	958	28,07%
<i>dont - escroqueries et abus de confiance</i>	336	379	12,80%
- <i>falsifications et usages de chèques volés</i>	299	430	43,81%
- <i>falsifications et usages de cartes de crédit</i>	75	124	65,33%
- <i>faux en écriture (publique, authentique et autres)</i>	24	10	-58,33%
- <i>contrefaçons et fraudes (sauf fiscales)</i>	3	6	100,00%
* Délinquance économique et financière	72	51	-29,17%
<i>dont - travail clandestin</i>	36	27	-25,00%
- <i>emploi d'étranger sans titre de travail</i>	3	3	0,00%
* Infractions à la législation sur les chèques sauf chèques volés	39	18	-53,85%
CRIMES ET DÉLITS CONTRE LES PERSONNES	1 159	1 268	9,40%
* Homicides	4	5	25,00%
<i>dont - tentatives d'homicides</i>	1	1	0,00%
* Coups et blessures volontaires	486	556	14,40%
<i>dont - coups et blessures volontaires non suivis de mort</i>	484	555	14,67%
* Autres atteintes contre les personnes	338	369	9,17%
<i>dont - menaces et chantages</i>	214	233	8,88%
- <i>atteintes à la dignité et la personnalité</i>	88	99	12,50%
* Atteintes aux moeurs	166	138	-16,87%
<i>dont - viols</i>	34	35	2,94%
- <i>sur mineur(e)s</i>	18	23	27,78%
- <i>agressions sexuelles y compris harcèlements</i>	68	49	-27,94%
- <i>sur mineur(e)s</i>	53	34	-35,85%
- <i>autres atteintes sexuelles</i>	62	54	-12,90%
* Infractions contre la famille et l'enfant	165	200	21,21%
<i>dont - violences, mauvais traitements, abandons</i>	39	39	0,00%
AUTRES INFRACTIONS (dont Stupéfiants)	3 090	2 771	-10,32%
* Infractions à la législation sur les stupéfiants	965	769	-20,31%
<i>dont - trafic ou revente sans usage</i>	18	18	0,00%
- <i>usage - revente</i>	124	85	-31,45%
- <i>consommation</i>	648	542	-16,36%
* Délits à la police des étrangers	33	32	-3,03%
<i>dont - infractions aux conditions d'entrée et de séjour</i>	30	26	-13,33%
- <i>aide à l'entrée, à la circulation et au séjour</i>	0	2	-
* Destructions, dégradations	1 470	1 282	-12,79%
<i>dont - attentats par explosifs</i>	0	0	-
- <i>incendies volontaires</i>	104	119	14,42%
- <i>autres destructions et dégradations de biens publics</i>	213	214	0,47%
- <i>destructions et dégradations de véhicules privés</i>	744	555	-25,40%
- <i>autres destructions et dégradations de biens privés</i>	409	394	-3,67%
* Délits divers	622	688	10,61%
<i>dont - faux documents (identité, circulation et autres)</i>	24	19	-20,83%
- <i>outrages à dépositaires de l'autorité</i>	137	142	3,65%
- <i>violences à dépositaires de l'autorité</i>	76	107	40,79%
- <i>port ou détention d'armes prohibées</i>	56	94	67,86%
- <i>pêche, chasse et atteintes à l'environnement</i>	15	20	33,33%
- <i>autres délits divers non spécifiés</i>	284	289	1,76%

DÉPARTEMENT DU PAS-DE-CALAIS (62)

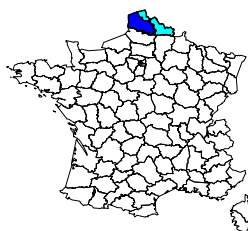

	Année 2006
Population du département (insee au 01 01 2005) :	1 456 000
Part du département dans la population nationale :	2,39%
Part du département dans la population de la région :	36,11%
Part du département dans la criminalité nationale :	2,22%
Part du département dans la criminalité de la région :	31,89%
Taux de criminalité pour 1000 habitants :	56,82
Rang national - taux de criminalité (sur 96) :	31

Total des personnes mises en cause :	42 446
Total des personnes mineures mises en cause :	7 927
Part des mineur(e)s dans le total des mis(es) en cause :	18,68%

Évolution de la criminalité constatée

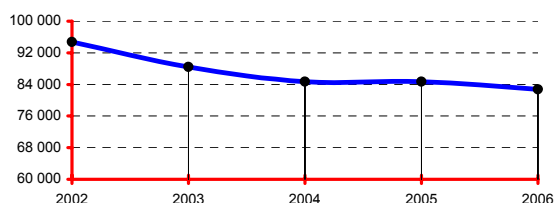

	Année 2006
Population de la région (insee au 01 01 2005) :	4 032 000
Part de la région dans la population nationale :	6,60%
Total des infractions constatées sur la région :	259 438
Part de la région dans la criminalité nationale :	6,96%
Taux de criminalité pour 1000 habitants :	64,34
Rang national - taux de criminalité (sur 22) :	4

Total des personnes mises en cause :	96 997
Total des personnes mineures mises en cause :	18 529
Part des mineur(e)s dans le total des mis(es) en cause :	19,10%

Départements de la région, année 2006

Infractions constatées :	parts	variations
59 Nord	68,11%	3,40%
62 Pas-de-Calais	31,89%	-2,33%

Parts :

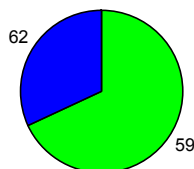

DONNÉES NATIONALES

	Année 2006
Population (métropole - insee au 01 01 2006) :	61 044 684
Total des infractions (métropole) :	3 725 588
Variation :	-1,33%
Taux pour 1000 habitants :	61,03
Total des personnes mises en cause :	1 100 398
Total des personnes mineures mises en cause :	201 662
Part des mineur(e)s dans le total des mis(es) en cause :	18,33%

Données départementales (services de police et unités de gendarmerie)	Année		
	2005	2006	variation
TOTAL DES INFRACTIONS	84 708	82 735	-2,33%
<i>Délinquance de voie publique</i>	37 551	35 164	-6,36%
<i>Infractions révélées par l'action des services</i>	12 767	11 465	-10,20%
<i>Atteintes volontaires à l'intégrité physique</i>	10 005	10 702	6,97%
<i>Atteintes aux biens</i>	53 945	51 522	-4,49%
VOLS (y compris recels)	39 872	38 362	-3,79%
* Vols à main armée	139	128	-7,91%
* Autres vols avec violences	1 959	1 733	-11,54%
* Cambriolages	7 120	6 980	-1,97%
<i>dont - résidences principales</i>	3 377	3 279	-2,90%
- <i>résidences secondaires</i>	354	247	-30,23%
- <i>locaux industriels, commerciaux ou financiers</i>	1 637	1 674	2,26%
* Vols avec entrée par ruse	288	272	-5,56%
* Vols d'automobiles et de véhicules de transport avec fret	2 954	2 805	-5,04%
* Vols de véhicules motorisés à deux roues	1 816	1 658	-8,70%
* Vols à la roulotte	5 927	5 152	-13,08%
* Vols d'accessoires sur véhicules immatriculés	4 072	3 718	-8,69%
* Autres vols simples	14 803	15 245	2,99%
<i>dont - vols au préjudice des particuliers</i>	11 341	11 369	0,25%
- <i>vols à la tire</i>	531	937	76,46%
<i>dont - vols au préjudice d'établissements publics ou privés</i>	1 494	1 733	16,00%
- <i>vols à l'étalage</i>	1 461	1 495	2,33%
* Recels	794	671	-15,49%
ESCROQUERIES ET INFRACTIONS ÉCONOMIQUES ET FINANCIÈRES	5 534	6 212	12,25%
* Escroqueries, faux et contrefaçons	5 128	5 810	13,30%
<i>dont - escroqueries et abus de confiance</i>	2 241	2 335	4,19%
- <i>falsifications et usages de chèques volés</i>	2 034	2 406	18,29%
- <i>falsifications et usages de cartes de crédit</i>	670	855	27,61%
- <i>faux en écriture (publique, authentique et autres)</i>	111	115	3,60%
- <i>contrefaçons et fraudes (sauf fiscales)</i>	34	62	82,35%
* Délinquance économique et financière	227	244	7,49%
<i>dont - travail clandestin</i>	138	152	10,14%
- <i>emploi d'étranger sans titre de travail</i>	7	12	71,43%
* Infractions à la législation sur les chèques sauf chèques volés	179	158	-11,73%
CRIMES ET DÉLITS CONTRE LES PERSONNES	9 526	10 561	10,87%
* Homicides	49	47	-4,08%
<i>dont - tentatives d'homicides</i>	25	20	-20,00%
* Coups et blessures volontaires	4 586	5 488	19,67%
<i>dont - coups et blessures volontaires non suivis de mort</i>	4 582	5 470	19,38%
* Autres atteintes contre les personnes	2 360	2 488	5,42%
<i>dont - menaces et chantages</i>	1 572	1 590	1,15%
- <i>atteintes à la dignité et la personnalité</i>	552	705	27,72%
* Atteintes aux moeurs	1 187	1 180	-0,59%
<i>dont - viols</i>	339	320	-5,60%
- <i>sur mineur(e)s</i>	224	236	5,36%
<i>dont - agressions sexuelles y compris harcèlements</i>	491	501	2,04%
- <i>sur mineur(e)s</i>	376	396	5,32%
- <i>autres atteintes sexuelles</i>	353	356	0,85%
* Infractions contre la famille et l'enfant	1 344	1 358	1,04%
<i>dont - violences, mauvais traitements, abandons</i>	436	482	10,55%
AUTRES INFRACTIONS (dont Stupéfiants)	29 776	27 600	-7,31%
* Infractions à la législation sur les stupéfiants	3 809	3 619	-4,99%
<i>dont - trafic ou revente sans usage</i>	79	106	34,18%
- <i>usage - revente</i>	589	685	16,30%
- <i>consommation</i>	2 832	2 575	-9,07%
* Délits à la police des étrangers	6 048	5 547	-8,28%
<i>dont - infractions aux conditions d'entrée et de séjour</i>	5 816	5 307	-8,75%
- <i>aide à l'entrée, à la circulation et au séjour</i>	212	221	4,25%
* Destructions, dégradations	14 867	13 831	-6,97%
<i>dont - attentats par explosifs</i>	5	0	-100,00%
- <i>incendies volontaires</i>	1 723	1 687	-2,09%
- <i>autres destructions et dégradations de biens publics</i>	1 267	1 125	-11,21%
- <i>destructions et dégradations de véhicules privés</i>	7 279	6 777	-6,90%
- <i>autres destructions et dégradations de biens privés</i>	4 593	4 242	-7,64%
* Délits divers	5 052	4 603	-8,89%
<i>dont - faux documents (identité, circulation et autres)</i>	1 573	1 015	-35,47%
- <i>outrages à dépositaires de l'autorité</i>	617	536	-13,13%
- <i>violences à dépositaires de l'autorité</i>	392	380	-3,06%
- <i>port ou détention d'armes prohibées</i>	364	402	10,44%
- <i>pêche, chasse et atteintes à l'environnement</i>	84	137	63,10%
- <i>autres délits divers non spécifiés</i>	1 856	1 991	7,27%

DÉPARTEMENT DU PUY-DE-DÔME (63)

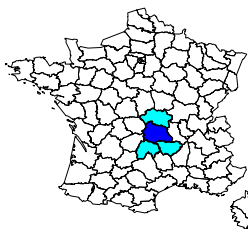

	Année 2006
Population du département (insee au 01 01 2005) :	621 000
Part du département dans la population nationale :	1,02%
Part du département dans la population de la région :	46,66%
Part du département dans la criminalité nationale :	0,69%
Part du département dans la criminalité de la région :	53,11%
Taux de criminalité pour 1000 habitants :	41,24
Rang national - taux de criminalité (sur 96) :	62

Total des personnes mises en cause :	8 247
Total des personnes mineures mises en cause :	1 607
Part des mineur(e)s dans le total des mis(es) en cause :	19,49%

Évolution de la criminalité constatée

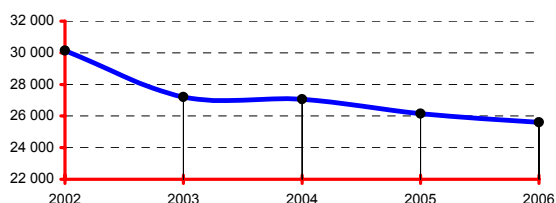

RÉGION : AUVERGNE

	Année 2006
Population de la région (insee au 01 01 2005) :	1 331 000
Part de la région dans la population nationale :	2,18%
Total des infractions constatées sur la région :	48 220
Part de la région dans la criminalité nationale :	1,29%
Taux de criminalité pour 1000 habitants :	36,23
Rang national - taux de criminalité (sur 22) :	21

Total des personnes mises en cause :	17 318
Total des personnes mineures mises en cause :	3 289
Part des mineur(e)s dans le total des mis(es) en cause :	18,99%

Départements de la région, année 2006

Infractions constatées :	parts	variations
03 Allier	25,64%	-1,69%
15 Cantal	7,32%	-1,64%
43 Haute-Loire	13,92%	8,69%
63 Puy-de-Dôme	53,11%	-2,03%

Parts :

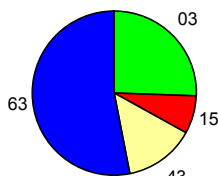

DONNÉES NATIONALES

	Année 2006
Population (métropole - insee au 01 01 2006) :	61 044 684
Total des infractions (métropole) :	3 725 588
Variation :	-1,33%
Taux pour 1000 habitants :	61,03
Total des personnes mises en cause :	1 100 398
Total des personnes mineures mises en cause :	201 662
Part des mineur(e)s dans le total des mis(es) en cause :	18,33%

Données départementales (services de police et unités de gendarmerie)	Année		
	2005	2006	variation
TOTAL DES INFRACTIONS	26 143	25 612	-2,03%
<i>Délinquance de voie publique</i>	12 446	11 671	-6,23%
<i>Infractions révélées par l'action des services</i>	1 641	1 633	-0,49%
<i>Atteintes volontaires à l'intégrité physique</i>	2 223	2 409	8,37%
<i>Atteintes aux biens</i>	17 967	17 155	-4,52%
VOLS (y compris recels)	13 637	12 999	-4,68%
* Vols à main armée	18	13	-27,78%
* Autres vols avec violences	320	374	16,88%
* Cambriolages	2 170	2 181	0,51%
<i>dont - résidences principales</i>	692	640	-7,51%
- <i>résidences secondaires</i>	134	170	26,87%
- <i>locaux industriels, commerciaux ou financiers</i>	609	689	13,14%
* Vols avec entrée par ruse	69	77	11,59%
* Vols d'automobiles et de véhicules de transport avec fret	1 140	1 000	-12,28%
* Vols de véhicules motorisés à deux roues	665	609	-8,42%
* Vols à la roulotte	1 864	1 779	-4,56%
* Vols d'accessoires sur véhicules immatriculés	1 545	1 193	-22,78%
* Autres vols simples	5 597	5 586	-0,20%
<i>dont - vols au préjudice des particuliers</i>	3 968	4 106	3,48%
- <i>vols à la tire</i>	414	423	2,17%
<i>dont - vols au préjudice d'établissements publics ou privés</i>	609	556	-8,70%
- <i>vols à l'étalage</i>	711	623	-12,38%
* Recels	249	187	-24,90%
ESCROQUERIES ET INFRACTIONS ÉCONOMIQUES ET FINANCIÈRES	2 613	2 824	8,08%
* Escroqueries, faux et contrefaçons	2 302	2 518	9,38%
<i>dont - escroqueries et abus de confiance</i>	1 030	1 361	32,14%
- <i>falsifications et usages de chèques volés</i>	829	665	-19,78%
- <i>falsifications et usages de cartes de crédit</i>	335	383	14,33%
- <i>faux en écriture (publique, authentique et autres)</i>	81	79	-2,47%
- <i>contrefaçons et fraudes (sauf fiscales)</i>	15	14	-6,67%
* Délinquance économique et financière	183	202	10,38%
<i>dont - travail clandestin</i>	72	80	11,11%
- <i>emploi d'étranger sans titre de travail</i>	15	8	-46,67%
* Infractions à la législation sur les chèques sauf chèques volés	128	104	-18,75%
CRIMES ET DÉLITS CONTRE LES PERSONNES	2 644	2 846	7,64%
* Homicides	16	9	-43,75%
<i>dont - tentatives d'homicides</i>	8	7	-12,50%
* Coups et blessures volontaires	1 029	1 129	9,72%
<i>dont - coups et blessures volontaires non suivis de mort</i>	1 027	1 127	9,74%
* Autres atteintes contre les personnes	753	857	13,81%
<i>dont - menaces et chantages</i>	423	485	14,66%
- <i>atteintes à la dignité et la personnalité</i>	242	277	14,46%
* Atteintes aux moeurs	334	283	-15,27%
<i>dont - viols</i>	110	87	-20,91%
- <i>sur mineur(e)s</i>	60	54	-10,00%
- <i>agressions sexuelles y compris harcèlements</i>	87	79	-9,20%
- <i>sur mineur(e)s</i>	56	44	-21,43%
<i>dont - autres atteintes sexuelles</i>	135	111	-17,78%
* Infractions contre la famille et l'enfant	512	568	10,94%
<i>dont - violences, mauvais traitements, abandons</i>	84	90	7,14%
AUTRES INFRACTIONS (dont Stupéfiants)	7 249	6 943	-4,22%
* Infractions à la législation sur les stupéfiants	862	877	1,74%
<i>dont - trafic ou revente sans usage</i>	24	29	20,83%
- <i>usage - revente</i>	104	153	47,12%
- <i>consommation</i>	659	631	-4,25%
* Délits à la police des étrangers	138	154	11,59%
<i>dont - infractions aux conditions d'entrée et de séjour</i>	106	133	25,47%
- <i>aide à l'entrée, à la circulation et au séjour</i>	26	14	-46,15%
* Destructions, dégradations	4 579	4 343	-5,15%
<i>dont - attentats par explosifs</i>	1	0	-100,00%
- <i>incendies volontaires</i>	252	228	-9,52%
- <i>autres destructions et dégradations de biens publics</i>	405	356	-12,10%
- <i>destructions et dégradations de véhicules privés</i>	2 273	2 242	-1,36%
- <i>autres destructions et dégradations de biens privés</i>	1 648	1 517	-7,95%
* Délits divers	1 670	1 569	-6,05%
<i>dont - faux documents (identité, circulation et autres)</i>	34	54	58,82%
- <i>outrages à dépositaires de l'autorité</i>	239	197	-17,57%
- <i>violences à dépositaires de l'autorité</i>	125	134	7,20%
- <i>port ou détention d'armes prohibées</i>	224	186	-16,96%
- <i>pêche, chasse et atteintes à l'environnement</i>	42	66	57,14%
- <i>autres délits divers non spécifiés</i>	963	884	-8,20%

DÉPARTEMENT DES PYRÉNÉES-ATLANTIQUES (64)

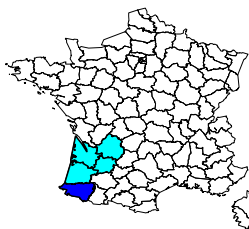

Population du département (insee au 01 01 2005) :	628 000
Part du département dans la population nationale :	1,03%
Part du département dans la population de la région :	20,39%
Part du département dans la criminalité nationale :	0,76%
Part du département dans la criminalité de la région :	16,88%
Taux de criminalité pour 1000 habitants :	44,81
Rang national - taux de criminalité (sur 96) :	56

Total des personnes mises en cause :	9 924
Total des personnes mineures mises en cause :	1 556
Part des mineur(e)s dans le total des mis(es) en cause :	15,68%

Évolution de la criminalité constatée

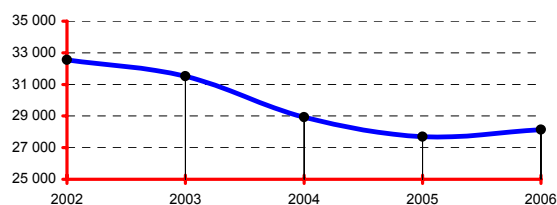

RÉGION : AQUITAINE

Population de la région (insee au 01 01 2005):	3 080 000
Part de la région dans la population nationale :	5,05%
Total des infractions constatées sur la région :	166 728
Part de la région dans la criminalité nationale :	4,48%
Taux de criminalité pour 1000 habitants :	54,13
Rang national - taux de criminalité (sur 22) :	9

Total des personnes mises en cause :	45 792
Total des personnes mineures mises en cause :	7 477
Part des mineur(e)s dans le total des mis(es) en cause :	16,33%

Départements de la région, année 2006

Infractions constatées :	parts	variations
24 Dordogne	8,30%	-11,03%
33 Gironde	55,57%	-7,94%
40 Landes	11,23%	11,49%
47 Lot-et-Garonne	8,03%	-4,68%
64 Pyrénées-Atlantiques	16,88%	1,63%

Parts :

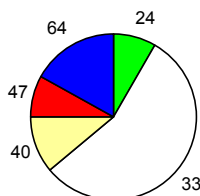

DONNÉES NATIONALES

Population (métropole - insee au 01 01 2006) :	61 044 684
Total des infractions (métropole) :	3 725 588
Variation :	-1,33%
Taux pour 1000 habitants :	61,03
Total des personnes mises en cause :	1 100 398
Total des personnes mineures mises en cause :	201 662
Part des mineur(e)s dans le total des mis(es) en cause :	18,33%

Données départementales (services de police et unités de gendarmerie)	Année		
	2005	2006	variation
TOTAL DES INFRACTIONS	27 689	28 141	1,63%
<i>Délinquance de voie publique</i>	12 211	12 475	2,16%
<i>Infractions révélées par l'action des services</i>	3 788	3 553	-6,20%
<i>Atteintes volontaires à l'intégrité physique</i>	1 944	2 089	7,46%
<i>Atteintes aux biens</i>	18 710	19 197	2,60%
VOLS (y compris recels)	15 041	15 118	0,51%
* Vols à main armée	22	14	-36,36%
* Autres vols avec violences	390	352	-9,74%
* Cambriolages	1 832	2 062	12,55%
<i>dont - résidences principales</i>	723	915	26,56%
<i>- résidences secondaires</i>	59	53	-10,17%
<i>- locaux industriels, commerciaux ou financiers</i>	670	691	3,13%
* Vols avec entrée par ruse	105	96	-8,57%
* Vols d'automobiles et de véhicules de transport avec fret	951	900	-5,36%
* Vols de véhicules motorisés à deux roues	1 174	1 076	-8,35%
* Vols à la roulotte	2 838	2 680	-5,57%
* Vols d'accessoires sur véhicules immatriculés	957	881	-7,94%
* Autres vols simples	6 518	6 785	4,10%
<i>dont - vols au préjudice des particuliers</i>	5 222	5 516	5,63%
<i>dont - vols à la tire</i>	368	458	24,46%
<i>dont - vols au préjudice d'établissements publics ou privés</i>	677	653	-3,55%
<i>dont - vols à l'étalage</i>	491	471	-4,07%
* Recels	254	272	7,09%
ESCROQUERIES ET INFRACTIONS ÉCONOMIQUES ET FINANCIÈRES	2 184	2 324	6,41%
* Escroqueries, faux et contrefaçons	1 979	2 072	4,70%
<i>dont - escroqueries et abus de confiance</i>	931	1 056	13,43%
<i>- falsifications et usages de chèques volés</i>	783	652	-16,73%
<i>- falsifications et usages de cartes de crédit</i>	188	284	51,06%
<i>- faux en écriture (publique, authentique et autres)</i>	46	37	-19,57%
<i>- contrefaçons et fraudes (sauf fiscales)</i>	19	21	10,53%
* Délinquance économique et financière	153	201	31,37%
<i>dont - travail clandestin</i>	63	78	23,81%
<i>- emploi d'étranger sans titre de travail</i>	11	23	109,09%
* Infractions à la législation sur les chèques sauf chèques volés	52	51	-1,92%
CRIMES ET DÉLITS CONTRE LES PERSONNES	1 919	2 132	11,10%
* Homicides	23	18	-21,74%
<i>dont - tentatives d'homicides</i>	8	10	25,00%
* Coups et blessures volontaires	746	856	14,75%
<i>dont - coups et blessures volontaires non suivis de mort</i>	745	854	14,63%
* Autres atteintes contre les personnes	620	696	12,26%
<i>dont - menaces et chantages</i>	425	459	8,00%
<i>- atteintes à la dignité et la personnalité</i>	129	146	13,18%
* Atteintes aux moeurs	227	249	9,69%
<i>dont - viols</i>	53	70	32,08%
<i>dont - sur mineur(e)s</i>	32	29	-9,38%
<i>dont - agressions sexuelles y compris harcèlements</i>	93	93	0,00%
<i>dont - sur mineur(e)s</i>	70	55	-21,43%
<i>dont - autres atteintes sexuelles</i>	80	86	7,50%
* Infractions contre la famille et l'enfant	303	313	3,30%
<i>dont - violences, mauvais traitements, abandons</i>	30	37	23,33%
AUTRES INFRACTIONS (dont Stupéfiants)	8 545	8 567	0,26%
* Infractions à la législation sur les stupéfiants	1 287	1 183	-8,08%
<i>dont - trafic ou revente sans usage</i>	67	45	-32,84%
<i>- usage - revente</i>	148	142	-4,05%
<i>- consommation</i>	1 003	942	-6,08%
* Délits à la police des étrangers	1 853	1 662	-10,31%
<i>dont - infractions aux conditions d'entrée et de séjour</i>	1 755	1 544	-12,02%
<i>- aide à l'entrée, à la circulation et au séjour</i>	55	87	58,18%
* Destructions, dégradations	3 923	4 351	10,91%
<i>dont - attentats par explosifs</i>	4	4	0,00%
<i>- incendies volontaires</i>	218	277	27,06%
<i>- autres destructions et dégradations de biens publics</i>	222	227	2,25%
<i>- destructions et dégradations de véhicules privés</i>	2 136	2 571	20,37%
<i>- autres destructions et dégradations de biens privés</i>	1 343	1 272	-5,29%
* Délits divers	1 482	1 371	-7,49%
<i>dont - faux documents (identité, circulation et autres)</i>	139	157	12,95%
<i>- outrages à dépositaires de l'autorité</i>	245	246	0,41%
<i>- violences à dépositaires de l'autorité</i>	154	179	16,23%
<i>- port ou détention d'armes prohibées</i>	148	139	-6,08%
<i>- pêche, chasse et atteintes à l'environnement</i>	18	16	-11,11%
<i>- autres délits divers non spécifiés</i>	741	606	-18,22%

DÉPARTEMENT DES HAUTES-PYRÉNÉES (65)

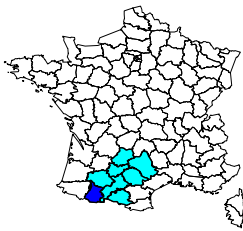

Année 2006	
Population du département (insee au 01 01 2005) :	230 000
Part du département dans la population nationale :	0,38%
Part du département dans la population de la région :	8,41%
Part du département dans la criminalité nationale :	0,26%
Part du département dans la criminalité de la région :	6,91%
Taux de criminalité pour 1000 habitants :	41,40
Rang national - taux de criminalité (sur 96) :	61

Total des personnes mises en cause :	2 908
Total des personnes mineures mises en cause :	464
Part des mineur(e)s dans le total des mis(es) en cause :	15,96%

Évolution de la criminalité constatée

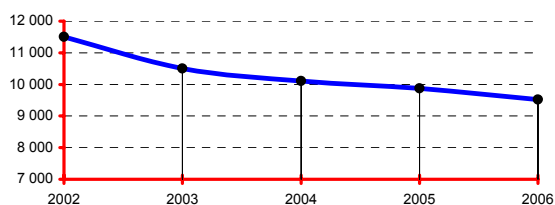

RÉGION : MIDI-PYRÉNÉES

Année 2006	
Population de la région (insee au 01 01 2005):	2 735 000
Part de la région dans la population nationale :	4,48%
Total des infractions constatées sur la région :	137 816
Part de la région dans la criminalité nationale :	3,70%
Taux de criminalité pour 1000 habitants :	50,39
Rang national - taux de criminalité (sur 22) :	12

Total des personnes mises en cause :	37 377
Total des personnes mineures mises en cause :	6 362
Part des mineur(e)s dans le total des mis(es) en cause :	17,02%

Départements de la région, année 2006

Infractions constatées :	parts	variations
09 Ariège	3,72%	3,50%
12 Aveyron	5,31%	-2,31%
31 Haute-Garonne	59,90%	5,70%
32 Gers	3,80%	-6,42%
46 Lot	3,19%	-3,56%
65 Hautes-Pyrénées	6,91%	-3,56%
81 Tarn	9,25%	-3,74%
82 Tarn-et-Garonne	7,92%	1,63%

Parts :

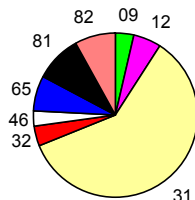

DONNÉES NATIONALES

Année 2006	
Population (métropole - insee au 01 01 2006) :	61 044 684
Total des infractions (métropole) :	3 725 588
Variation :	-1,33%
Taux pour 1000 habitants :	61,03
Total des personnes mises en cause :	1 100 398
Total des personnes mineures mises en cause :	201 662
Part des mineur(e)s dans le total des mis(es) en cause :	18,33%

Données départementales (services de police et unités de gendarmerie)	Année		
	2005	2006	variation
TOTAL DES INFRACTIONS	9 873	9 522	-3,56%
<i>Délinquance de voie publique</i>	4 158	4 127	-0,75%
<i>Infractions révélées par l'action des services</i>	813	732	-9,96%
<i>Atteintes volontaires à l'intégrité physique</i>	855	847	-0,94%
<i>Atteintes aux biens</i>	6 792	6 620	-2,53%
VOLS (y compris recels)	5 750	5 687	-1,10%
* Vols à main armée	1	12	1100,00%
* Autres vols avec violences	153	137	-10,46%
* Cambriolages	948	970	2,32%
<i>dont - résidences principales</i>	344	382	11,05%
- <i>résidences secondaires</i>	74	45	-39,19%
- <i>locaux industriels, commerciaux ou financiers</i>	301	324	7,64%
* Vols avec entrée par ruse	45	37	-17,78%
* Vols d'automobiles et de véhicules de transport avec fret	306	387	26,47%
* Vols de véhicules motorisés à deux roues	219	248	13,24%
* Vols à la roulotte	860	869	1,05%
* Vols d'accessoires sur véhicules immatriculés	413	337	-18,40%
* Autres vols simples	2 751	2 611	-5,09%
<i>dont - vols au préjudice des particuliers</i>	2 250	2 146	-4,62%
<i>dont - vols à la tire</i>	222	220	-0,90%
<i>dont - vols au préjudice d'établissements publics ou privés</i>	245	219	-10,61%
<i>dont - vols à l'étalage</i>	166	149	-10,24%
* Recels	54	79	46,30%
ESCROQUERIES ET INFRACTIONS ÉCONOMIQUES ET FINANCIÈRES	988	920	-6,88%
* Escroqueries, faux et contrefaçons	890	784	-11,91%
<i>dont - escroqueries et abus de confiance</i>	429	429	0,00%
- <i>falsifications et usages de chèques volés</i>	323	200	-38,08%
- <i>falsifications et usages de cartes de crédit</i>	106	122	15,09%
- <i>faux en écriture (publique, authentique et autres)</i>	27	25	-7,41%
- <i>contrefaçons et fraudes (sauf fiscales)</i>	1	1	0,00%
* Délinquance économique et financière	87	94	8,05%
<i>dont - travail clandestin</i>	39	41	5,13%
- <i>emploi d'étranger sans titre de travail</i>	6	9	50,00%
* Infractions à la législation sur les chèques sauf chèques volés	11	42	281,82%
CRIMES ET DÉLITS CONTRE LES PERSONNES	910	957	5,16%
* Homicides	10	3	-70,00%
<i>dont - tentatives d'homicides</i>	5	1	-80,00%
* Coups et blessures volontaires	331	374	12,99%
<i>dont - coups et blessures volontaires non suivis de mort</i>	331	374	12,99%
* Autres atteintes contre les personnes	264	269	1,89%
<i>dont - menaces et chantages</i>	155	166	7,10%
- <i>atteintes à la dignité et la personnalité</i>	61	68	11,48%
* Atteintes aux moeurs	122	102	-16,39%
<i>dont - viols</i>	31	34	9,68%
<i>dont - sur mineur(e)s</i>	19	23	21,05%
<i>dont - agressions sexuelles y compris harcèlements</i>	49	39	-20,41%
<i>dont - sur mineur(e)s</i>	40	27	-32,50%
<i>dont - autres atteintes sexuelles</i>	41	28	-31,71%
* Infractions contre la famille et l'enfant	183	209	14,21%
<i>dont - violences, mauvais traitements, abandons</i>	36	34	-5,56%
AUTRES INFRACTIONS (dont Stupéfiants)	2 225	1 958	-12,00%
* Infractions à la législation sur les stupéfiants	401	347	-13,47%
<i>dont - trafic ou revente sans usage</i>	14	26	85,71%
- <i>usage - revente</i>	54	63	16,67%
- <i>consommation</i>	292	233	-20,21%
* Délits à la police des étrangers	210	147	-30,00%
<i>dont - infractions aux conditions d'entrée et de séjour</i>	192	120	-37,50%
- <i>aide à l'entrée, à la circulation et au séjour</i>	8	9	12,50%
* Destructions, dégradations	1 096	1 012	-7,66%
<i>dont - attentats par explosifs</i>	2	4	100,00%
- <i>incendies volontaires</i>	46	44	-4,35%
- <i>autres destructions et dégradations de biens publics</i>	123	102	-17,07%
- <i>destructions et dégradations de véhicules privés</i>	581	597	2,75%
- <i>autres destructions et dégradations de biens privés</i>	344	265	-22,97%
* Délits divers	518	452	-12,74%
<i>dont - faux documents (identité, circulation et autres)</i>	23	23	0,00%
- <i>outrages à dépositaires de l'autorité</i>	81	62	-23,46%
- <i>violences à dépositaires de l'autorité</i>	84	42	-50,00%
- <i>port ou détention d'armes prohibées</i>	67	69	2,99%
- <i>pêche, chasse et atteintes à l'environnement</i>	17	13	-23,53%
- <i>autres délits divers non spécifiés</i>	220	223	1,36%

DÉPARTEMENT DES PYRÉNÉES-ORIENTALES (66)

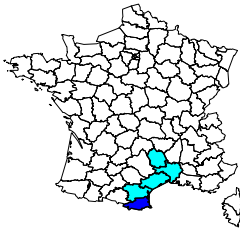

	Année 2006
Population du département (insee au 01 01 2005) :	422 000
Part du département dans la population nationale :	0,69%
Part du département dans la population de la région :	16,91%
Part du département dans la criminalité nationale :	1,03%
Part du département dans la criminalité de la région :	20,41%
Taux de criminalité pour 1000 habitants :	91,01
Rang national - taux de criminalité (sur 96) :	5

Total des personnes mises en cause :	13 775
Total des personnes mineures mises en cause :	1 478
Part des mineur(e)s dans le total des mis(es) en cause :	10,73%

Évolution de la criminalité constatée

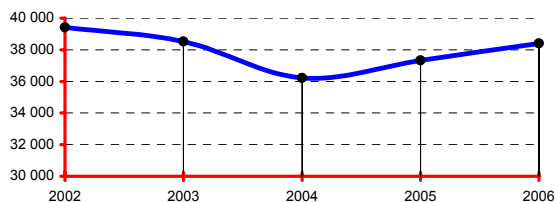

RÉGION : LANGUEDOC-ROUSSILLON

	Année 2006
Population de la région (insee au 01 01 2005) :	2 496 000
Part de la région dans la population nationale :	4,09%
Total des infractions constatées sur la région :	188 149
Part de la région dans la criminalité nationale :	5,05%
Taux de criminalité pour 1000 habitants :	75,38
Rang national - taux de criminalité (sur 22) :	3

Total des personnes mises en cause :	53 889
Total des personnes mineures mises en cause :	8 329
Part des mineur(e)s dans le total des mis(es) en cause :	15,46%

Départements de la région, année 2006

Infractions constatées :	parts	variations
11 Aude	10,63%	-0,70%
30 Gard	25,54%	-1,56%
34 Hérault	42,41%	-0,74%
48 Lozère	1,01%	-7,61%
66 Pyrénées-Orientales	20,41%	2,91%

Parts :

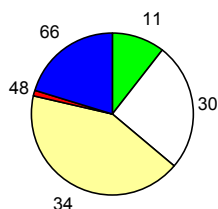

DONNÉES NATIONALES

	Année 2006
Population (métropole - insee au 01 01 2006) :	61 044 684
Total des infractions (métropole) :	3 725 588
Variation :	-1,33%
Taux pour 1000 habitants :	61,03
Total des personnes mises en cause :	1 100 398
Total des personnes mineures mises en cause :	201 662
Part des mineur(e)s dans le total des mis(es) en cause :	18,33%

Données départementales (services de police et unités de gendarmerie)	Année		
	2005	2006	variation
TOTAL DES INFRACTIONS	37 319	38 405	2,91%
<i>Délinquance de voie publique</i>	16 940	17 077	0,81%
<i>Infractions révélées par l'action des services</i>	6 902	8 067	16,88%
<i>Atteintes volontaires à l'intégrité physique</i>	2 656	2 857	7,57%
<i>Atteintes aux biens</i>	24 173	23 757	-1,72%
VOLS (y compris recels)	20 193	20 562	1,83%
* Vols à main armée	16	27	68,75%
* Autres vols avec violences	546	656	20,15%
* Cambriolages	2 864	3 218	12,36%
<i>dont - résidences principales</i>	1 228	1 804	46,91%
- <i>résidences secondaires</i>	359	316	-11,98%
- <i>locaux industriels, commerciaux ou financiers</i>	869	737	-15,19%
* Vols avec entrée par ruse	161	126	-21,74%
* Vols d'automobiles et de véhicules de transport avec fret	2 212	2 424	9,58%
* Vols de véhicules motorisés à deux roues	741	826	11,47%
* Vols à la roulotte	4 675	4 661	-0,30%
* Vols d'accessoires sur véhicules immatriculés	1 356	1 314	-3,10%
* Autres vols simples	7 320	6 994	-4,45%
<i>dont - vols au préjudice des particuliers</i>	6 174	5 910	-4,28%
- <i>vols à la tire</i>	597	659	10,39%
<i>dont - vols au préjudice d'établissements publics ou privés</i>	509	528	3,73%
- <i>vols à l'étalage</i>	394	317	-19,54%
* Recels	302	316	4,64%
ESCROQUERIES ET INFRACTIONS ÉCONOMIQUES ET FINANCIÈRES	2 185	2 568	17,53%
* Escroqueries, faux et contrefaçons	1 817	2 160	18,88%
<i>dont - escroqueries et abus de confiance</i>	1 080	1 411	30,65%
- <i>falsifications et usages de chèques volés</i>	395	375	-5,06%
- <i>falsifications et usages de cartes de crédit</i>	231	244	5,63%
- <i>faux en écriture (publique, authentique et autres)</i>	100	94	-6,00%
- <i>contrefaçons et fraudes (sauf fiscales)</i>	4	14	250,00%
* Délinquance économique et financière	307	344	12,05%
<i>dont - travail clandestin</i>	109	134	22,94%
- <i>emploi d'étranger sans titre de travail</i>	65	37	-43,08%
* Infractions à la législation sur les chèques sauf chèques volés	61	64	4,92%
CRIMES ET DÉLITS CONTRE LES PERSONNES	2 782	2 843	2,19%
* Homicides	17	21	23,53%
<i>dont - tentatives d'homicides</i>	9	9	0,00%
* Coups et blessures volontaires	1 070	1 219	13,93%
<i>dont - coups et blessures volontaires non suivis de mort</i>	1 066	1 217	14,17%
* Autres atteintes contre les personnes	855	751	-12,16%
<i>dont - menaces et chantages</i>	560	468	-16,43%
- <i>atteintes à la dignité et la personnalité</i>	178	182	2,25%
* Atteintes aux moeurs	261	236	-9,58%
<i>dont - viols</i>	62	71	14,52%
- <i>sur mineur(e)s</i>	30	37	23,33%
- <i>agressions sexuelles y compris harcèlements</i>	82	78	-4,88%
- <i>dont - sur mineur(e)s</i>	58	57	-1,72%
- <i>autres atteintes sexuelles</i>	114	85	-25,44%
* Infractions contre la famille et l'enfant	579	616	6,39%
<i>dont - violences, mauvais traitements, abandons</i>	106	122	15,09%
AUTRES INFRACTIONS (dont Stupéfiants)	12 159	12 432	2,25%
* Infractions à la législation sur les stupéfiants	812	733	-9,73%
<i>dont - trafic ou revente sans usage</i>	61	69	13,11%
- <i>usage - revente</i>	124	97	-21,77%
- <i>consommation</i>	517	465	-10,06%
* Délits à la police des étrangers	5 105	6 396	25,29%
<i>dont - infractions aux conditions d'entrée et de séjour</i>	4 955	6 147	24,06%
- <i>aide à l'entrée, à la circulation et au séjour</i>	47	44	-6,38%
* Destructions, dégradations	4 282	3 511	-18,01%
<i>dont - attentats par explosifs</i>	1	1	0,00%
- <i>incendies volontaires</i>	321	196	-38,94%
- <i>autres destructions et dégradations de biens publics</i>	373	328	-12,06%
- <i>destructions et dégradations de véhicules privés</i>	2 159	1 783	-17,42%
- <i>autres destructions et dégradations de biens privés</i>	1 428	1 203	-15,76%
* Délits divers	1 960	1 792	-8,57%
<i>dont - faux documents (identité, circulation et autres)</i>	296	282	-4,73%
- <i>outrages à dépositaires de l'autorité</i>	210	199	-5,24%
- <i>violences à dépositaires de l'autorité</i>	184	181	-1,63%
- <i>port ou détention d'armes prohibées</i>	149	138	-7,38%
- <i>pêche, chasse et atteintes à l'environnement</i>	35	12	-65,71%
- <i>autres délits divers non spécifiés</i>	1 009	931	-7,73%

DÉPARTEMENT DU BAS-RHIN (67)

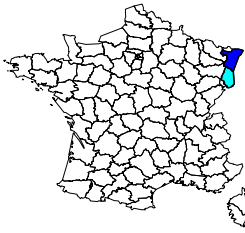

Population du département (insee au 01 01 2005) :	1 070 000
Part du département dans la population nationale :	1,75%
Part du département dans la population de la région :	59,25%
Part du département dans la criminalité nationale :	1,67%
Part du département dans la criminalité de la région :	63,15%
Taux de criminalité pour 1000 habitants :	58,10
Rang national - taux de criminalité (sur 96) :	26

Total des personnes mises en cause :	19 565
Total des personnes mineures mises en cause :	4 127
Part des mineur(e)s dans le total des mis(es) en cause :	21,09%

Évolution de la criminalité constatée

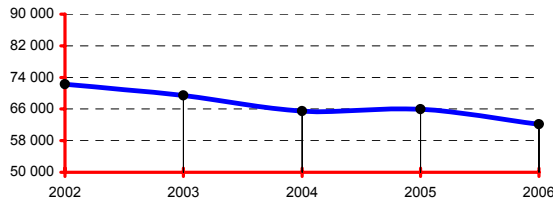

RÉGION : ALSACE

Population de la région (insee au 01 01 2005):	1 806 000
Part de la région dans la population nationale :	2,96%
Total des infractions constatées sur la région :	98 445
Part de la région dans la criminalité nationale :	2,64%
Taux de criminalité pour 1000 habitants :	54,51
Rang national - taux de criminalité (sur 22) :	7

Total des personnes mises en cause :	31 307
Total des personnes mineures mises en cause :	6 750
Part des mineur(e)s dans le total des mis(es) en cause :	21,56%

Départements de la région, année 2006

Infractions constatées :	parts	variations
67 Bas-Rhin	63,15%	-5,76%
68 Haut-Rhin	36,85%	-3,84%

Parts :

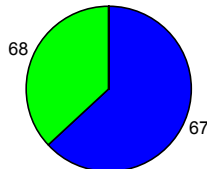

DONNÉES NATIONALES

Population (métropole - insee au 01 01 2006) :	61 044 684
Total des infractions (métropole) :	3 725 588
Variation :	-1,33%
Taux pour 1000 habitants :	61,03
Total des personnes mises en cause :	1 100 398
Total des personnes mineures mises en cause :	201 662
Part des mineur(e)s dans le total des mis(es) en cause :	18,33%

Données départementales (services de police et unités de gendarmerie)	Année		
	2005	2006	variation
TOTAL DES INFRACTIONS	65 969	62 172	-5,76%
<i>Délinquance de voie publique</i>	32 264	27 994	-13,23%
<i>Infractions révélées par l'action des services</i>	6 621	6 636	0,23%
<i>Atteintes volontaires à l'intégrité physique</i>	6 678	7 362	10,24%
<i>Atteintes aux biens</i>	46 366	42 017	-9,38%
VOLS (y compris recels)	37 278	33 652	-9,73%
* Vols à main armée	82	74	-9,76%
* Autres vols avec violences	1 651	1 701	3,03%
* Cambriolages	7 614	6 230	-18,18%
<i>dont - résidences principales</i>	3 619	2 548	-29,59%
- <i>résidences secondaires</i>	102	72	-29,41%
- <i>locaux industriels, commerciaux ou financiers</i>	1 641	1 558	-5,06%
* Vols avec entrée par ruse	119	83	-30,25%
* Vols d'automobiles et de véhicules de transport avec fret	2 246	1 915	-14,74%
* Vols de véhicules motorisés à deux roues	1 348	1 207	-10,46%
* Vols à la roulotte	6 711	5 294	-21,11%
* Vols d'accessoires sur véhicules immatriculés	3 005	2 808	-6,56%
* Autres vols simples	13 921	13 905	-0,11%
<i>dont - vols au préjudice des particuliers</i>	11 114	10 700	-3,73%
- <i>vols à la tire</i>	1 754	1 555	-11,35%
<i>dont - vols au préjudice d'établissements publics ou privés</i>	1 497	1 425	-4,81%
- <i>vols à l'étalage</i>	911	1 326	45,55%
* Recels	581	435	-25,13%
ESCROQUERIES ET INFRACTIONS ÉCONOMIQUES ET FINANCIÈRES	4 328	4 215	-2,61%
* Escroqueries, faux et contrefaçons	3 943	3 728	-5,45%
<i>dont - escroqueries et abus de confiance</i>	1 734	1 918	10,61%
- <i>falsifications et usages de chèques volés</i>	1 482	1 158	-21,86%
- <i>falsifications et usages de cartes de crédit</i>	498	429	-13,86%
- <i>faux en écriture (publique, authentique et autres)</i>	161	172	6,83%
- <i>contrefaçons et fraudes (sauf fiscales)</i>	44	21	-52,27%
* Délinquance économique et financière	263	263	0,00%
<i>dont - travail clandestin</i>	90	100	11,11%
- <i>emploi d'étranger sans titre de travail</i>	56	46	-17,86%
* Infractions à la législation sur les chèques sauf chèques volés	122	224	83,61%
CRIMES ET DÉLITS CONTRE LES PERSONNES	6 481	7 267	12,13%
* Homicides	34	42	23,53%
<i>dont - tentatives d'homicides</i>	18	30	66,67%
* Coups et blessures volontaires	2 357	2 798	18,71%
<i>dont - coups et blessures volontaires non suivis de mort</i>	2 354	2 796	18,78%
* Autres atteintes contre les personnes	2 577	2 818	9,35%
<i>dont - menaces et chantages</i>	1 546	1 710	10,61%
- <i>atteintes à la dignité et la personnalité</i>	891	927	4,04%
* Atteintes aux moeurs	564	561	-0,53%
<i>dont - viols</i>	114	122	7,02%
- <i>sur mineur(e)s</i>	58	61	5,17%
<i>dont - agressions sexuelles y compris harcèlements</i>	181	187	3,31%
- <i>sur mineur(e)s</i>	105	113	7,62%
<i>dont - autres atteintes sexuelles</i>	246	231	-6,10%
* Infractions contre la famille et l'enfant	949	1 048	10,43%
<i>dont - violences, mauvais traitements, abandons</i>	339	353	4,13%
AUTRES INFRACTIONS (dont Stupéfiants)	17 882	17 038	-4,72%
* Infractions à la législation sur les stupéfiants	2 792	2 777	-0,54%
<i>dont - trafic ou revente sans usage</i>	93	68	-26,88%
- <i>usage - revente</i>	308	377	22,40%
- <i>consommation</i>	2 218	2 183	-1,58%
* Délits à la police des étrangers	2 132	2 207	3,52%
<i>dont - infractions aux conditions d'entrée et de séjour</i>	1 910	1 992	4,29%
- <i>aide à l'entrée, à la circulation et au séjour</i>	138	147	6,52%
* Destructions, dégradations	9 669	8 800	-8,99%
<i>dont - attentats par explosifs</i>	1	2	100,00%
- <i>incendies volontaires</i>	1 776	1 556	-12,39%
- <i>autres destructions et dégradations de biens publics</i>	1 527	1 397	-8,51%
- <i>destructions et dégradations de véhicules privés</i>	3 842	3 491	-9,14%
- <i>autres destructions et dégradations de biens privés</i>	2 523	2 354	-6,70%
* Délits divers	3 289	3 254	-1,06%
<i>dont - faux documents (identité, circulation et autres)</i>	424	421	-0,71%
- <i>outrages à dépositaires de l'autorité</i>	419	411	-1,91%
- <i>violences à dépositaires de l'autorité</i>	343	326	-4,96%
- <i>port ou détention d'armes prohibées</i>	476	578	21,43%
- <i>pêche, chasse et atteintes à l'environnement</i>	25	34	36,00%
- <i>autres délits divers non spécifiés</i>	1 518	1 400	-7,77%

DÉPARTEMENT DU HAUT-RHIN (68)

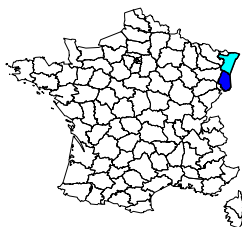

Population du département (insee au 01 01 2005) :	736 000
Part du département dans la population nationale :	1,21%
Part du département dans la population de la région :	40,75%
Part du département dans la criminalité nationale :	0,97%
Part du département dans la criminalité de la région :	36,85%
Taux de criminalité pour 1000 habitants :	49,28
Rang national - taux de criminalité (sur 96) :	41

Total des personnes mises en cause :	11 742
Total des personnes mineures mises en cause :	2 623
Part des mineur(e)s dans le total des mis(es) en cause :	22,34%

Évolution de la criminalité constatée

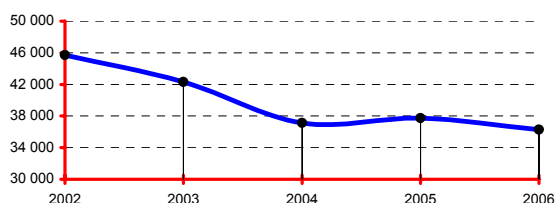

RÉGION : ALSACE

Population de la région (insee au 01 01 2005):	1 806 000
Part de la région dans la population nationale :	2,96%
Total des infractions constatées sur la région :	98 445
Part de la région dans la criminalité nationale :	2,64%
Taux de criminalité pour 1000 habitants :	54,51
Rang national - taux de criminalité (sur 22) :	7

Total des personnes mises en cause :	31 307
Total des personnes mineures mises en cause :	6 750
Part des mineur(e)s dans le total des mis(es) en cause :	21,56%

Départements de la région, année 2006

Infractions constatées :	parts	variations
67 Bas-Rhin	63,15%	-5,76%
68 Haut-Rhin	36,85%	-3,84%

Parts :

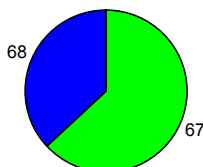

DONNÉES NATIONALES

Population (métropole - insee au 01 01 2006) :	61 044 684
Total des infractions (métropole) :	3 725 588
Variation :	-1,33%
Taux pour 1000 habitants :	61,03
Total des personnes mises en cause :	1 100 398
Total des personnes mineures mises en cause :	201 662
Part des mineur(e)s dans le total des mis(es) en cause :	18,33%

Données départementales (services de police et unités de gendarmerie)	Année		
	2005	2006	variation
TOTAL DES INFRACTIONS	37 723	36 273	-3,84%
<i>Délinquance de voie publique</i>	16 485	14 909	-9,56%
<i>Infractions révélées par l'action des services</i>	3 450	3 474	0,70%
<i>Atteintes volontaires à l'intégrité physique</i>	4 546	4 749	4,47%
<i>Atteintes aux biens</i>	24 888	22 794	-8,41%
VOLS (y compris recels)	19 844	18 176	-8,41%
* Vols à main armée	32	42	31,25%
* Autres vols avec violences	775	604	-22,06%
* Cambriolages	3 480	3 538	1,67%
<i>dont - résidences principales</i>	1 460	1 529	4,73%
- <i>résidences secondaires</i>	49	57	16,33%
- <i>locaux industriels, commerciaux ou financiers</i>	965	1 054	9,22%
* Vols avec entrée par ruse	71	94	32,39%
* Vols d'automobiles et de véhicules de transport avec fret	1 001	977	-2,40%
* Vols de véhicules motorisés à deux roues	931	894	-3,97%
* Vols à la roulotte	3 867	2 816	-27,18%
* Vols d'accessoires sur véhicules immatriculés	1 541	1 288	-16,42%
* Autres vols simples	7 770	7 539	-2,97%
<i>dont - vols au préjudice des particuliers</i>	5 787	5 673	-1,97%
- <i>vols à la tire</i>	338	532	57,40%
- <i>vols au préjudice d'établissements publics ou privés</i>	833	862	3,48%
- <i>vols à l'étalage</i>	936	772	-17,52%
* Recels	376	384	2,13%
ESCROQUERIES ET INFRACTIONS ÉCONOMIQUES ET FINANCIÈRES	2 939	3 089	5,10%
* Escroqueries, faux et contrefaçons	2 551	2 755	8,00%
<i>dont - escroqueries et abus de confiance</i>	1 332	1 721	29,20%
- <i>falsifications et usages de chèques volés</i>	672	487	-27,53%
- <i>falsifications et usages de cartes de crédit</i>	438	386	-11,87%
- <i>faux en écriture (publique, authentique et autres)</i>	75	91	21,33%
- <i>contrefaçons et fraudes (sauf fiscales)</i>	5	33	560,00%
* Délinquance économique et financière	258	245	-5,04%
<i>dont - travail clandestin</i>	95	87	-8,42%
- <i>emploi d'étranger sans titre de travail</i>	25	27	8,00%
* Infractions à la législation sur les chèques sauf chèques volés	130	89	-31,54%
CRIMES ET DÉLITS CONTRE LES PERSONNES	4 518	5 041	11,58%
* Homicides	21	33	57,14%
<i>dont - tentatives d'homicides</i>	3	7	133,33%
* Coups et blessures volontaires	1 830	2 042	11,58%
<i>dont - coups et blessures volontaires non suivis de mort</i>	1 828	2 040	11,60%
* Autres atteintes contre les personnes	1 462	1 713	17,17%
<i>dont - menaces et chantages</i>	1 034	1 211	17,12%
- <i>atteintes à la dignité et la personnalité</i>	327	383	17,13%
* Atteintes aux moeurs	372	341	-8,33%
<i>dont - viols</i>	89	59	-33,71%
- <i>sur mineur(e)s</i>	52	32	-38,46%
<i>dont - agressions sexuelles y compris harcèlements</i>	132	94	-28,79%
- <i>sur mineur(e)s</i>	93	61	-34,41%
<i>dont - autres atteintes sexuelles</i>	141	163	15,60%
* Infractions contre la famille et l'enfant	833	912	9,48%
<i>dont - violences, mauvais traitements, abandons</i>	243	264	8,64%
AUTRES INFRACTIONS (dont Stupéfiants)	10 422	9 967	-4,37%
* Infractions à la législation sur les stupéfiants	1 594	1 507	-5,46%
<i>dont - trafic ou revente sans usage</i>	38	44	15,79%
- <i>usage - revente</i>	179	187	4,47%
- <i>consommation</i>	1 164	1 108	-4,81%
* Délits à la police des étrangers	694	836	20,46%
<i>dont - infractions aux conditions d'entrée et de séjour</i>	579	685	18,31%
- <i>aide à l'entrée, à la circulation et au séjour</i>	85	120	41,18%
* Destructions, dégradations	5 420	5 002	-7,71%
<i>dont - attentats par explosifs</i>	4	2	-50,00%
- <i>incendies volontaires</i>	873	762	-12,71%
- <i>autres destructions et dégradations de biens publics</i>	547	550	0,55%
- <i>destructions et dégradations de véhicules privés</i>	2 192	2 000	-8,76%
- <i>autres destructions et dégradations de biens privés</i>	1 804	1 688	-6,43%
* Délits divers	2 714	2 622	-3,39%
<i>dont - faux documents (identité, circulation et autres)</i>	186	229	23,12%
- <i>outrages à dépositaires de l'autorité</i>	563	541	-3,91%
- <i>violences à dépositaires de l'autorité</i>	380	382	0,53%
- <i>port ou détention d'armes prohibées</i>	439	355	-19,13%
- <i>pêche, chasse et atteintes à l'environnement</i>	17	14	-17,65%
- <i>autres délits divers non spécifiés</i>	1 074	1 056	-1,68%

DÉPARTEMENT DU RHÔNE (69)

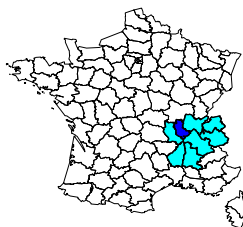

	Année 2006
Population du département (insee au 01 01 2005) :	1 654 000
Part du département dans la population nationale :	2,71%
Part du département dans la population de la région :	27,76%
Part du département dans la criminalité nationale :	3,69%
Part du département dans la criminalité de la région :	36,97%
Taux de criminalité pour 1000 habitants :	83,04
Rang national - taux de criminalité (sur 96) :	7

Total des personnes mises en cause :	37 555
Total des personnes mineures mises en cause :	7 072
Part des mineur(e)s dans le total des mis(es) en cause :	18,83%

Évolution de la criminalité constatée

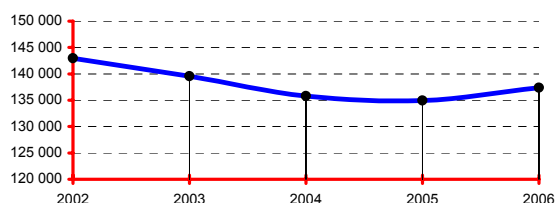

RÉGION : RHÔNE-ALPES

	Année 2006
Population de la région (insee au 01 01 2005):	5 958 000
Part de la région dans la population nationale :	9,76%
Total des infractions constatées sur la région :	371 542
Part de la région dans la criminalité nationale :	9,97%
Taux de criminalité pour 1000 habitants :	62,36
Rang national - taux de criminalité (sur 22) :	5

Total des personnes mises en cause :	103 846
Total des personnes mineures mises en cause :	19 239
Part des mineur(e)s dans le total des mis(es) en cause :	18,53%

Départements de la région, année 2006

Infractions constatées :	parts	variations
01 Ain	6,27%	-2,01%
07 Ardèche	3,11%	3,80%
26 Drôme	7,15%	-1,22%
38 Isère	18,35%	-7,25%
42 Loire	9,92%	0,62%
69 Rhône	36,97%	1,80%
73 Savoie	7,55%	-3,34%
74 Haute-Savoie	10,69%	-5,80%

Parts :

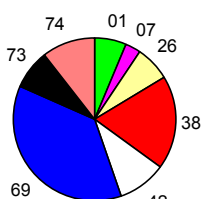

DONNÉES NATIONALES

	Année 2006
Population (métropole - insee au 01 01 2006) :	61 044 684
Total des infractions (métropole) :	3 725 588
Variation :	-1,33%
Taux pour 1000 habitants :	61,03
Total des personnes mises en cause :	1 100 398
Total des personnes mineures mises en cause :	201 662
Part des mineur(e)s dans le total des mis(es) en cause :	18,33%

Données départementales (services de police et unités de gendarmerie)	Année		
	2005	2006	variation
TOTAL DES INFRACTIONS	134 922	137 349	1,80%
<i>Délinquance de voie publique</i>	67 774	66 120	-2,44%
<i>Infractions révélées par l'action des services</i>	10 340	12 327	19,22%
<i>Atteintes volontaires à l'intégrité physique</i>	14 971	16 496	10,19%
<i>Atteintes aux biens</i>	95 148	93 356	-1,88%
VOLS (y compris recels)	79 127	76 875	-2,85%
* Vols à main armée	263	175	-33,46%
* Autres vols avec violences	3 945	4 481	13,59%
* Cambriolages	14 176	14 842	4,70%
<i>dont - résidences principales</i>	6 924	7 736	11,73%
- <i>résidences secondaires</i>	325	220	-32,31%
- <i>locaux industriels, commerciaux ou financiers</i>	3 355	3 165	-5,66%
* Vols avec entrée par ruse	270	240	-11,11%
* Vols d'automobiles et de véhicules de transport avec fret	7 802	5 947	-23,78%
* Vols de véhicules motorisés à deux roues	1 704	1 663	-2,41%
* Vols à la roulotte	11 541	10 570	-8,41%
* Vols d'accessoires sur véhicules immatriculés	7 111	6 877	-3,29%
* Autres vols simples	30 938	30 567	-1,20%
<i>dont - vols au préjudice des particuliers</i>	24 880	24 467	-1,66%
- <i>vols à la tire</i>	6 450	5 966	-7,50%
<i>dont - vols au préjudice d'établissements publics ou privés</i>	3 434	3 437	0,09%
- <i>vols à l'étalage</i>	2 189	2 213	1,10%
* Recels	1 377	1 513	9,88%
ESCROQUERIES ET INFRACTIONS ÉCONOMIQUES ET FINANCIÈRES	11 226	12 384	10,32%
* Escroqueries, faux et contrefaçons	10 761	11 843	10,05%
<i>dont - escroqueries et abus de confiance</i>	4 914	5 775	17,52%
- <i>falsifications et usages de chèques volés</i>	2 829	2 970	4,98%
- <i>falsifications et usages de cartes de crédit</i>	2 524	2 477	-1,86%
- <i>faux en écriture (publique, authentique et autres)</i>	314	355	13,06%
- <i>contrefaçons et fraudes (sauf fiscales)</i>	84	139	65,48%
* Délinquance économique et financière	354	404	14,12%
<i>dont - travail clandestin</i>	140	159	13,57%
- <i>emploi d'étranger sans titre de travail</i>	37	34	-8,11%
* Infractions à la législation sur les chèques sauf chèques volés	111	137	23,42%
CRIMES ET DÉLITS CONTRE LES PERSONNES	12 635	13 769	8,98%
* Homicides	53	76	43,40%
<i>dont - tentatives d'homicides</i>	26	52	100,00%
* Coups et blessures volontaires	5 371	5 907	9,98%
<i>dont - coups et blessures volontaires non suivis de mort</i>	5 369	5 906	10,00%
* Autres atteintes contre les personnes	4 196	4 661	11,08%
<i>dont - menaces et chantages</i>	2 959	3 215	8,65%
- <i>atteintes à la dignité et la personnalité</i>	961	1 152	19,88%
* Atteintes aux moeurs	1 297	1 284	-1,00%
<i>dont - viols</i>	255	311	21,96%
- <i>sur mineur(e)s</i>	128	144	12,50%
- <i>agressions sexuelles y compris harcèlements</i>	424	417	-1,65%
- <i>sur mineur(e)s</i>	244	211	-13,52%
- <i>autres atteintes sexuelles</i>	580	525	-9,48%
* Infractions contre la famille et l'enfant	1 718	1 841	7,16%
<i>dont - violences, mauvais traitements, abandons</i>	525	652	24,19%
AUTRES INFRACTIONS (dont Stupéfiants)	31 934	34 321	7,47%
* Infractions à la législation sur les stupéfiants	5 151	6 143	19,26%
<i>dont - trafic ou revente sans usage</i>	80	84	5,00%
- <i>usage - revente</i>	575	470	-18,26%
- <i>consommation</i>	4 119	4 937	19,86%
* Délits à la police des étrangers	2 137	2 829	32,38%
<i>dont - infractions aux conditions d'entrée et de séjour</i>	1 957	2 678	36,84%
- <i>aide à l'entrée, à la circulation et au séjour</i>	48	80	66,67%
* Destructions, dégradations	17 398	17 994	3,43%
<i>dont - attentats par explosifs</i>	1	2	100,00%
- <i>incendies volontaires</i>	2 552	2 344	-8,15%
- <i>autres destructions et dégradations de biens publics</i>	1 412	1 522	7,79%
- <i>destructions et dégradations de véhicules privés</i>	7 971	8 676	8,84%
- <i>autres destructions et dégradations de biens privés</i>	5 462	5 450	-0,22%
* Délits divers	7 248	7 355	1,48%
<i>dont - faux documents (identité, circulation et autres)</i>	519	511	-1,54%
- <i>outrages à dépositaires de l'autorité</i>	1 452	1 357	-6,54%
- <i>violences à dépositaires de l'autorité</i>	1 093	1 184	8,33%
- <i>port ou détention d'armes prohibées</i>	875	1 038	18,63%
- <i>pêche, chasse et atteintes à l'environnement</i>	21	20	-4,76%
- <i>autres délits divers non spécifiés</i>	3 180	3 133	-1,48%

DÉPARTEMENT DE LA HAUTE-SAÔNE (70)

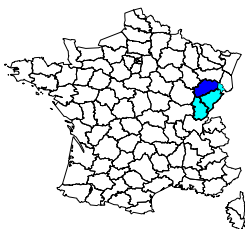

	Année 2006
Population du département (insee au 01 01 2005) :	234 000
Part du département dans la population nationale :	0,38%
Part du département dans la population de la région :	20,49%
Part du département dans la criminalité nationale :	0,20%
Part du département dans la criminalité de la région :	15,56%
Taux de criminalité pour 1000 habitants :	31,62
Rang national - taux de criminalité (sur 96) :	87

Total des personnes mises en cause :	3 379
Total des personnes mineures mises en cause :	593
Part des mineur(e)s dans le total des mis(es) en cause :	17,55%

Évolution de la criminalité constatée

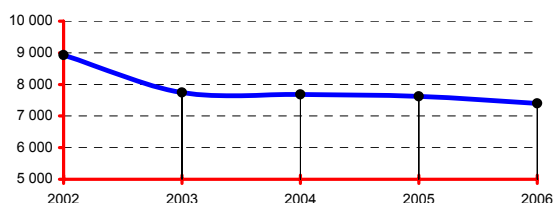

RÉGION : FRANCHE-COMTÉ

	Année 2006
Population de la région (insee au 01 01 2005):	1 142 000
Part de la région dans la population nationale :	1,87%
Total des infractions constatées sur la région :	47 544
Part de la région dans la criminalité nationale :	1,28%
Taux de criminalité pour 1000 habitants :	41,63
Rang national - taux de criminalité (sur 22) :	19

Total des personnes mises en cause :	18 096
Total des personnes mineures mises en cause :	3 941
Part des mineur(e)s dans le total des mis(es) en cause :	21,78%

Départements de la région, année 2006

Infractions constatées :	parts	variations
25 Doubs	50,56%	-3,78%
39 Jura	19,14%	0,02%
70 Haute-Saône	15,56%	-2,89%
90 Territoire de Belfort	14,74%	-0,38%

Parts :

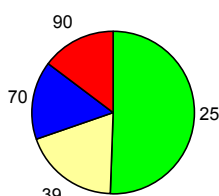

DONNÉES NATIONALES

	Année 2006
Population (métropole - insee au 01 01 2006) :	61 044 684
Total des infractions (métropole) :	3 725 588
Variation :	-1,33%
Taux pour 1000 habitants :	61,03
Total des personnes mises en cause :	1 100 398
Total des personnes mineures mises en cause :	201 662
Part des mineur(e)s dans le total des mis(es) en cause :	18,33%

Données départementales (services de police et unités de gendarmerie)	Année		
	2005	2006	variation
TOTAL DES INFRACTIONS	7 619	7 399	-2,89%
<i>Délinquance de voie publique</i>	2 924	2 440	-16,55%
<i>Infractions révélées par l'action des services</i>	730	822	12,60%
<i>Atteintes volontaires à l'intégrité physique</i>	825	881	6,79%
<i>Atteintes aux biens</i>	4 657	4 280	-8,10%
VOLS (y compris recels)	3 775	3 828	1,40%
* Vols à main armée	1	6	500,00%
* Autres vols avec violences	66	58	-12,12%
* Cambriolages	607	632	4,12%
<i>dont - résidences principales</i>	174	174	0,00%
- <i>résidences secondaires</i>	64	68	6,25%
- <i>locaux industriels, commerciaux ou financiers</i>	239	242	1,26%
* Vols avec entrée par ruse	47	41	-12,77%
* Vols d'automobiles et de véhicules de transport avec fret	230	234	1,74%
* Vols de véhicules motorisés à deux roues	162	171	5,56%
* Vols à la roulotte	687	540	-21,40%
* Vols d'accessoires sur véhicules immatriculés	245	239	-2,45%
* Autres vols simples	1 669	1 787	7,07%
<i>dont - vols au préjudice des particuliers</i>	1 244	1 188	-4,50%
<i>dont - vols à la tire</i>	92	79	-14,13%
<i>dont - vols au préjudice d'établissements publics ou privés</i>	161	316	96,27%
<i>dont - vols à l'étalage</i>	136	147	8,09%
* Recels	61	120	96,72%
ESCROQUERIES ET INFRACTIONS ÉCONOMIQUES ET FINANCIÈRES	723	762	5,39%
* Escroqueries, faux et contrefaçons	642	661	2,96%
<i>dont - escroqueries et abus de confiance</i>	275	351	27,64%
- <i>falsifications et usages de chèques volés</i>	279	204	-26,88%
- <i>falsifications et usages de cartes de crédit</i>	58	70	20,69%
- <i>faux en écriture (publique, authentique et autres)</i>	26	28	7,69%
- <i>contrefaçons et fraudes (sauf fiscales)</i>	1	4	300,00%
* Délinquance économique et financière	54	88	62,96%
<i>dont - travail clandestin</i>	16	38	137,50%
- <i>emploi d'étranger sans titre de travail</i>	1	0	-100,00%
* Infractions à la législation sur les chèques sauf chèques volés	27	13	-51,85%
CRIMES ET DÉLITS CONTRE LES PERSONNES	963	1 152	19,63%
* Homicides	7	4	-42,86%
<i>dont - tentatives d'homicides</i>	2	2	0,00%
* Coups et blessures volontaires	436	487	11,70%
<i>dont - coups et blessures volontaires non suivis de mort</i>	436	486	11,47%
* Autres atteintes contre les personnes	220	261	18,64%
<i>dont - menaces et chantages</i>	146	144	-1,37%
- <i>atteintes à la dignité et la personnalité</i>	40	70	75,00%
* Atteintes aux moeurs	119	143	20,17%
<i>dont - viols</i>	42	32	-23,81%
<i>dont - sur mineur(e)s</i>	24	19	-20,83%
<i>dont - agressions sexuelles y compris harcèlements</i>	39	53	35,90%
<i>dont - sur mineur(e)s</i>	28	35	25,00%
<i>dont - autres atteintes sexuelles</i>	38	57	50,00%
* Infractions contre la famille et l'enfant	181	257	41,99%
<i>dont - violences, mauvais traitements, abandons</i>	26	37	42,31%
AUTRES INFRACTIONS (dont Stupéfiants)	2 158	1 657	-23,22%
* Infractions à la législation sur les stupéfiants	521	528	1,34%
<i>dont - trafic ou revente sans usage</i>	13	7	-46,15%
- <i>usage - revente</i>	124	70	-43,55%
- <i>consommation</i>	316	364	15,19%
* Délits à la police des étrangers	35	26	-25,71%
<i>dont - infractions aux conditions d'entrée et de séjour</i>	30	22	-26,67%
- <i>aide à l'entrée, à la circulation et au séjour</i>	3	2	-33,33%
* Destructions, dégradations	943	572	-39,34%
<i>dont - attentats par explosifs</i>	0	0	-
- <i>incendies volontaires</i>	101	84	-16,83%
- <i>autres destructions et dégradations de biens publics</i>	136	104	-23,53%
- <i>destructions et dégradations de véhicules privés</i>	494	225	-54,45%
- <i>autres destructions et dégradations de biens privés</i>	212	159	-25,00%
* Délits divers	659	531	-19,42%
<i>dont - faux documents (identité, circulation et autres)</i>	10	14	40,00%
- <i>outrages à dépositaires de l'autorité</i>	79	83	5,06%
- <i>violences à dépositaires de l'autorité</i>	54	51	-5,56%
- <i>port ou détention d'armes prohibées</i>	71	80	12,68%
- <i>pêche, chasse et atteintes à l'environnement</i>	16	18	12,50%
- <i>autres délits divers non spécifiés</i>	408	278	-31,86%

DÉPARTEMENT DE LA SAÛNE-ET-LOIRE (71)

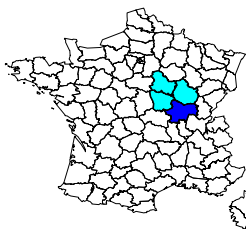

	Année 2006
Population du département (insee au 01 01 2005) :	546 000
Part du département dans la population nationale :	0,89%
Part du département dans la population de la région :	33,66%
Part du département dans la criminalité nationale :	0,55%
Part du département dans la criminalité de la région :	29,01%
Taux de criminalité pour 1000 habitants :	37,36
Rang national - taux de criminalité (sur 96) :	73

Total des personnes mises en cause :	6 936
Total des personnes mineures mises en cause :	1 363
Part des mineur(e)s dans le total des mis(es) en cause :	19,65%

Évolution de la criminalité constatée

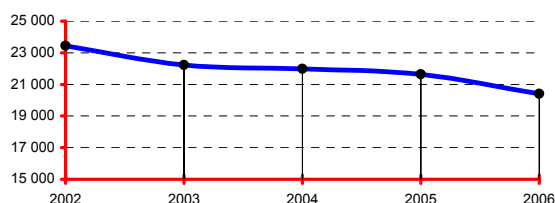

RÉGION : BOURGOGNE

	Année 2006
Population de la région (insee au 01 01 2005):	1 622 000
Part de la région dans la population nationale :	2,66%
Total des infractions constatées sur la région :	70 319
Part de la région dans la criminalité nationale :	1,89%
Taux de criminalité pour 1000 habitants :	43,35
Rang national - taux de criminalité (sur 22) :	17

Total des personnes mises en cause :	21 874
Total des personnes mineures mises en cause :	4 373
Part des mineur(e)s dans le total des mis(es) en cause :	19,99%

Départements de la région, année 2006

Infractions constatées :	parts	variations
21 Côte-d'Or	35,54%	-1,80%
71 Saône-et-Loire	29,01%	-5,77%
89 Yonne	23,62%	-1,31%
58 Nièvre	11,83%	-10,74%

Parts :

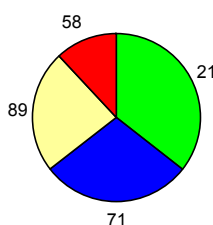

DONNÉES NATIONALES

	Année 2006
Population (métropole - insee au 01 01 2006) :	61 044 684
Total des infractions (métropole) :	3 725 588
Variation :	-1,33%
Taux pour 1000 habitants :	61,03
Total des personnes mises en cause :	1 100 398
Total des personnes mineures mises en cause :	201 662
Part des mineur(e)s dans le total des mis(es) en cause :	18,33%

Données départementales (services de police et unités de gendarmerie)	Année		
	2005	2006	variation
TOTAL DES INFRACTIONS	21 647	20 399	-5,77%
<i>Délinquance de voie publique</i>	9 273	8 463	-8,74%
<i>Infractions révélées par l'action des services</i>	1 816	1 658	-8,70%
<i>Atteintes volontaires à l'intégrité physique</i>	2 023	2 050	1,33%
<i>Atteintes aux biens</i>	14 425	13 237	-8,24%
VOLS (y compris recels)	11 861	10 720	-9,62%
* Vols à main armée	20	19	-5,00%
* Autres vols avec violences	246	189	-23,17%
* Cambriolages	2 426	2 243	-7,54%
<i>dont - résidences principales</i>	802	728	-9,23%
- <i>résidences secondaires</i>	318	226	-28,93%
- <i>locaux industriels, commerciaux ou financiers</i>	762	833	9,32%
* Vols avec entrée par ruse	92	72	-21,74%
* Vols d'automobiles et de véhicules de transport avec fret	789	770	-2,41%
* Vols de véhicules motorisés à deux roues	562	620	10,32%
* Vols à la roulotte	1 578	1 160	-26,49%
* Vols d'accessoires sur véhicules immatriculés	792	774	-2,27%
* Autres vols simples	5 130	4 706	-8,27%
<i>dont - vols au préjudice des particuliers</i>	3 751	3 423	-8,74%
<i>dont - vols à la tire</i>	328	242	-26,22%
<i>dont - vols au préjudice d'établissements publics ou privés</i>	558	570	2,15%
<i>dont - vols à l'étalage</i>	648	536	-17,28%
* Recels	226	167	-26,11%
ESCROQUERIES ET INFRACTIONS ÉCONOMIQUES ET FINANCIÈRES	2 115	2 197	3,88%
* Escroqueries, faux et contrefaçons	1 907	2 015	5,66%
<i>dont - escroqueries et abus de confiance</i>	919	1 139	23,94%
- <i>falsifications et usages de chèques volés</i>	640	491	-23,28%
- <i>falsifications et usages de cartes de crédit</i>	243	309	27,16%
- <i>faux en écriture (publique, authentique et autres)</i>	68	46	-32,35%
- <i>contrefaçons et fraudes (sauf fiscales)</i>	19	12	-36,84%
* Délinquance économique et financière	133	123	-7,52%
<i>dont - travail clandestin</i>	58	49	-15,52%
- <i>emploi d'étranger sans titre de travail</i>	6	5	-16,67%
* Infractions à la législation sur les chèques sauf chèques volés	75	59	-21,33%
CRIMES ET DÉLITS CONTRE LES PERSONNES	2 351	2 328	-0,98%
* Homicides	16	7	-56,25%
<i>dont - tentatives d'homicides</i>	6	3	-50,00%
* Coups et blessures volontaires	868	946	8,99%
<i>dont - coups et blessures volontaires non suivis de mort</i>	868	945	8,87%
* Autres atteintes contre les personnes	816	778	-4,66%
<i>dont - menaces et chantages</i>	478	477	-0,21%
- <i>atteintes à la dignité et la personnalité</i>	268	247	-7,84%
* Atteintes aux moeurs	281	261	-7,12%
<i>dont - viols</i>	88	69	-21,59%
<i>dont - sur mineur(e)s</i>	58	44	-24,14%
<i>dont - agressions sexuelles y compris harcèlements</i>	93	92	-1,08%
<i>dont - sur mineur(e)s</i>	70	62	-11,43%
<i>dont - autres atteintes sexuelles</i>	98	100	2,04%
* Infractions contre la famille et l'enfant	370	336	-9,19%
<i>dont - violences, mauvais traitements, abandons</i>	60	70	16,67%
AUTRES INFRACTIONS (dont Stupéfiants)	5 320	5 154	-3,12%
* Infractions à la législation sur les stupéfiants	1 211	1 144	-5,53%
<i>dont - trafic ou revente sans usage</i>	33	24	-27,27%
- <i>usage - revente</i>	149	155	4,03%
- <i>consommation</i>	911	852	-6,48%
* Délits à la police des étrangers	90	93	3,33%
<i>dont - infractions aux conditions d'entrée et de séjour</i>	75	78	4,00%
- <i>aide à l'entrée, à la circulation et au séjour</i>	7	3	-57,14%
* Destructions, dégradations	2 790	2 684	-3,80%
<i>dont - attentats par explosifs</i>	0	0	-
- <i>incendies volontaires</i>	238	225	-5,46%
- <i>autres destructions et dégradations de biens publics</i>	363	353	-2,75%
- <i>destructions et dégradations de véhicules privés</i>	1 253	1 222	-2,47%
- <i>autres destructions et dégradations de biens privés</i>	936	884	-5,56%
* Délits divers	1 229	1 233	0,33%
<i>dont - faux documents (identité, circulation et autres)</i>	48	48	0,00%
- <i>outrages à dépositaires de l'autorité</i>	261	271	3,83%
- <i>violences à dépositaires de l'autorité</i>	146	167	14,38%
- <i>port ou détention d'armes prohibées</i>	146	122	-16,44%
- <i>pêche, chasse et atteintes à l'environnement</i>	22	22	0,00%
- <i>autres délits divers non spécifiés</i>	556	572	2,88%

DÉPARTEMENT DE LA SARTHE (72)

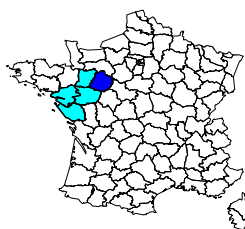

	Année 2006
Population du département (insee au 01 01 2005) :	552 000
Part du département dans la population nationale :	0,90%
Part du département dans la population de la région :	16,23%
Part du département dans la criminalité nationale :	0,56%
Part du département dans la criminalité de la région :	13,43%
Taux de criminalité pour 1000 habitants :	38,02
Rang national - taux de criminalité (sur 96) :	71

Total des personnes mises en cause :	6 408
Total des personnes mineures mises en cause :	1 393
Part des mineur(e)s dans le total des mis(es) en cause :	21,74%

Évolution de la criminalité constatée

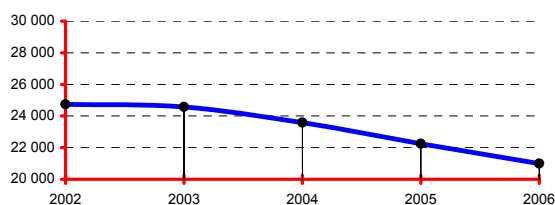

RÉGION : PAYS DE LA LOIRE

	Année 2006
Population de la région (insee au 01 01 2005) :	3 401 000
Part de la région dans la population nationale :	5,57%
Total des infractions constatées sur la région :	156 219
Part de la région dans la criminalité nationale :	4,19%
Taux de criminalité pour 1000 habitants :	45,93
Rang national - taux de criminalité (sur 22) :	15

Total des personnes mises en cause :	41 012
Total des personnes mineures mises en cause :	8 969
Part des mineur(e)s dans le total des mis(es) en cause :	21,87%

Départements de la région, année 2006

Infractions constatées :	parts	variations
44 Loire-Atlantique	47,62%	-2,74%
49 Maine-et-Loire	19,73%	-4,95%
53 Mayenne	5,54%	-7,77%
72 Sarthe	13,43%	-5,70%
85 Vendée	13,68%	-1,90%

Parts :

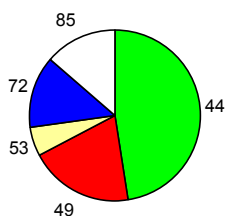

DONNÉES NATIONALES

	Année 2006
Population (métropole - insee au 01 01 2006) :	61 044 684
Total des infractions (métropole) :	3 725 588
Variation :	-1,33%
Taux pour 1000 habitants :	61,03
Total des personnes mises en cause :	1 100 398
Total des personnes mineures mises en cause :	201 662
Part des mineur(e)s dans le total des mis(es) en cause :	18,33%

Données départementales (services de police et unités de gendarmerie)	Année		
	2005	2006	variation
TOTAL DES INFRACTIONS	22 256	20 987	-5,70%
<i>Délinquance de voie publique</i>	10 044	8 853	-11,86%
<i>Infractions révélées par l'action des services</i>	1 406	1 507	7,18%
<i>Atteintes volontaires à l'intégrité physique</i>	2 044	2 015	-1,42%
<i>Atteintes aux biens</i>	15 738	14 248	-9,47%
VOLS (y compris recels)	12 127	11 718	-3,37%
* Vols à main armée	15	15	0,00%
* Autres vols avec violences	331	305	-7,85%
* Cambriolages	2 446	2 301	-5,93%
<i>dont - résidences principales</i>	853	864	1,29%
- <i>résidences secondaires</i>	232	190	-18,10%
- <i>locaux industriels, commerciaux ou financiers</i>	803	714	-11,08%
* Vols avec entrée par ruse	68	72	5,88%
* Vols d'automobiles et de véhicules de transport avec fret	618	609	-1,46%
* Vols de véhicules motorisés à deux roues	683	674	-1,32%
* Vols à la roulotte	1 253	1 242	-0,88%
* Vols d'accessoires sur véhicules immatriculés	1 002	942	-5,99%
* Autres vols simples	5 527	5 326	-3,64%
<i>dont - vols au préjudice des particuliers</i>	4 160	4 053	-2,57%
- <i>vols à la tire</i>	220	227	3,18%
<i>dont - vols au préjudice d'établissements publics ou privés</i>	712	693	-2,67%
- <i>vols à l'étalage</i>	472	423	-10,38%
* Recels	184	232	26,09%
ESCROQUERIES ET INFRACTIONS ÉCONOMIQUES ET FINANCIÈRES	2 088	2 320	11,11%
* Escroqueries, faux et contrefaçons	1 930	2 196	13,78%
<i>dont - escroqueries et abus de confiance</i>	977	1 212	24,05%
- <i>falsifications et usages de chèques volés</i>	619	620	0,16%
- <i>falsifications et usages de cartes de crédit</i>	258	283	9,69%
- <i>faux en écriture (publique, authentique et autres)</i>	59	57	-3,39%
- <i>contrefaçons et fraudes (sauf fiscales)</i>	10	8	-20,00%
* Délinquance économique et financière	110	87	-20,91%
<i>dont - travail clandestin</i>	40	37	-7,50%
- <i>emploi d'étranger sans titre de travail</i>	3	5	66,67%
* Infractions à la législation sur les chèques sauf chèques volés	48	37	-22,92%
CRIMES ET DÉLITS CONTRE LES PERSONNES	2 037	2 096	2,90%
* Homicides	20	8	-60,00%
<i>dont - tentatives d'homicides</i>	14	6	-57,14%
* Coups et blessures volontaires	919	938	2,07%
<i>dont - coups et blessures volontaires non suivis de mort</i>	919	937	1,96%
* Autres atteintes contre les personnes	545	573	5,14%
<i>dont - menaces et chantages</i>	396	389	-1,77%
- <i>atteintes à la dignité et la personnalité</i>	89	132	48,31%
* Atteintes aux moeurs	268	272	1,49%
<i>dont - viols</i>	54	68	25,93%
- <i>sur mineur(e)s</i>	35	41	17,14%
- <i>agressions sexuelles y compris harcèlements</i>	81	75	-7,41%
- <i>sur mineur(e)s</i>	50	43	-14,00%
- <i>autres atteintes sexuelles</i>	130	127	-2,31%
* Infractions contre la famille et l'enfant	285	305	7,02%
<i>dont - violences, mauvais traitements, abandons</i>	83	78	-6,02%
AUTRES INFRACTIONS (dont Stupéfiants)	6 004	4 853	-19,17%
* Infractions à la législation sur les stupéfiants	832	872	4,81%
<i>dont - trafic ou revente sans usage</i>	21	13	-38,10%
- <i>usage - revente</i>	137	157	14,60%
- <i>consommation</i>	605	655	8,26%
* Délits à la police des étrangers	139	121	-12,95%
<i>dont - infractions aux conditions d'entrée et de séjour</i>	121	94	-22,31%
- <i>aide à l'entrée, à la circulation et au séjour</i>	11	18	63,64%
* Destructions, dégradations	3 795	2 762	-27,22%
<i>dont - attentats par explosifs</i>	0	0	-
- <i>incendies volontaires</i>	303	206	-32,01%
- <i>autres destructions et dégradations de biens publics</i>	317	197	-37,85%
- <i>destructions et dégradations de véhicules privés</i>	1 930	1 388	-28,08%
- <i>autres destructions et dégradations de biens privés</i>	1 245	971	-22,01%
* Délits divers	1 238	1 098	-11,31%
<i>dont - faux documents (identité, circulation et autres)</i>	53	62	16,98%
- <i>outrages à dépositaires de l'autorité</i>	181	207	14,36%
- <i>violences à dépositaires de l'autorité</i>	139	130	-6,47%
- <i>port ou détention d'armes prohibées</i>	137	164	19,71%
- <i>pêche, chasse et atteintes à l'environnement</i>	4	10	150,00%
- <i>autres délits divers non spécifiés</i>	703	501	-28,73%

DÉPARTEMENT DE LA SAVOIE (73)

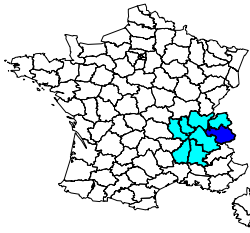

	Année 2006
Population du département (insee au 01 01 2005) :	400 000
Part du département dans la population nationale :	0,66%
Part du département dans la population de la région :	6,71%
Part du département dans la criminalité nationale :	0,75%
Part du département dans la criminalité de la région :	7,55%
Taux de criminalité pour 1000 habitants :	70,14
Rang national - taux de criminalité (sur 96) :	14

Total des personnes mises en cause :	10 943
Total des personnes mineures mises en cause :	1 194
Part des mineur(e)s dans le total des mis(es) en cause :	10,91%

Évolution de la criminalité constatée

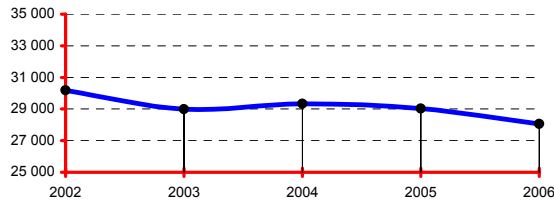

RÉGION : RHÔNE-ALPES

	Année 2006
Population de la région (insee au 01 01 2005):	5 958 000
Part de la région dans la population nationale :	9,76%
Total des infractions constatées sur la région :	371 542
Part de la région dans la criminalité nationale :	9,97%
Taux de criminalité pour 1000 habitants :	62,36
Rang national - taux de criminalité (sur 22) :	5

Total des personnes mises en cause :	103 846
Total des personnes mineures mises en cause :	19 239
Part des mineur(e)s dans le total des mis(es) en cause :	18,53%

Départements de la région, année 2006

Infractions constatées :	parts	variations
01 Ain	6,27%	-2,01%
07 Ardèche	3,11%	3,80%
26 Drôme	7,15%	-1,22%
38 Isère	18,35%	-7,25%
42 Loire	9,92%	0,62%
69 Rhône	36,97%	1,80%
73 Savoie	7,55%	-3,34%
74 Haute-Savoie	10,69%	-5,80%

Parts :

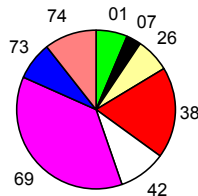

DONNÉES NATIONALES

	Année 2006
Population (métropole - insee au 01 01 2006) :	61 044 684
Total des infractions (métropole) :	3 725 588
Variation :	-1,33%
Taux pour 1000 habitants :	61,03
Total des personnes mises en cause :	1 100 398
Total des personnes mineures mises en cause :	201 662
Part des mineur(e)s dans le total des mis(es) en cause :	18,33%

Données départementales (services de police et unités de gendarmerie)	Année		
	2005	2006	variation
TOTAL DES INFRACTIONS	29 024	28 054	-3,34%
<i>Délinquance de voie publique</i>	8 770	8 561	-2,38%
<i>Infractions révélées par l'action des services</i>	5 058	5 179	2,39%
<i>Atteintes volontaires à l'intégrité physique</i>	1 906	2 104	10,39%
<i>Atteintes aux biens</i>	18 973	17 754	-6,42%
VOLS (y compris recels)	17 096	15 695	-8,19%
* Vols à main armée	28	26	-7,14%
* Autres vols avec violences	257	232	-9,73%
* Cambriolages	2 047	2 094	2,30%
<i>dont - résidences principales</i>	659	694	5,31%
- <i>résidences secondaires</i>	129	148	14,73%
- <i>locaux industriels, commerciaux ou financiers</i>	795	709	-10,82%
* Vols avec entrée par ruse	68	89	30,88%
* Vols d'automobiles et de véhicules de transport avec fret	815	898	10,18%
* Vols de véhicules motorisés à deux roues	353	390	10,48%
* Vols à la roulotte	2 226	1 868	-16,08%
* Vols d'accessoires sur véhicules immatriculés	801	756	-5,62%
* Autres vols simples	10 138	9 042	-10,81%
<i>dont - vols au préjudice des particuliers</i>	9 054	7 999	-11,65%
- <i>vols à la tire</i>	201	186	-7,46%
<i>dont - vols au préjudice d'établissements publics ou privés</i>	573	566	-1,22%
- <i>vols à l'étalage</i>	399	352	-11,78%
* Recels	363	300	-17,36%
ESCROQUERIES ET INFRACTIONS ÉCONOMIQUES ET FINANCIÈRES	1 953	1 948	-0,26%
* Escroqueries, faux et contrefaçons	1 650	1 612	-2,30%
<i>dont - escroqueries et abus de confiance</i>	730	783	7,26%
- <i>falsifications et usages de chèques volés</i>	513	433	-15,59%
- <i>falsifications et usages de cartes de crédit</i>	320	318	-0,63%
- <i>faux en écriture (publique, authentique et autres)</i>	47	40	-14,89%
- <i>contrefaçons et fraudes (sauf fiscales)</i>	19	8	-57,89%
* Délinquance économique et financière	218	302	38,53%
<i>dont - travail clandestin</i>	93	133	43,01%
- <i>emploi d'étranger sans titre de travail</i>	30	53	76,67%
* Infractions à la législation sur les chèques sauf chèques volés	85	34	-60,00%
CRIMES ET DÉLITS CONTRE LES PERSONNES	2 106	2 318	10,07%
* Homicides	8	14	75,00%
<i>dont - tentatives d'homicides</i>	3	11	266,67%
* Coups et blessures volontaires	895	1 131	26,37%
<i>dont - coups et blessures volontaires non suivis de mort</i>	894	1 131	26,51%
* Autres atteintes contre les personnes	628	680	8,28%
<i>dont - menaces et chantages</i>	397	436	9,82%
- <i>atteintes à la dignité et la personnalité</i>	166	170	2,41%
* Atteintes aux moeurs	229	155	-32,31%
<i>dont - viols</i>	66	40	-39,39%
- <i>sur mineur(e)s</i>	33	22	-33,33%
- <i>agressions sexuelles y compris harcèlements</i>	85	53	-37,65%
- <i>sur mineur(e)s</i>	52	25	-51,92%
<i>dont - autres atteintes sexuelles</i>	74	62	-16,22%
* Infractions contre la famille et l'enfant	346	338	-2,31%
<i>dont - violences, mauvais traitements, abandons</i>	30	32	6,67%
AUTRES INFRACTIONS (dont Stupéfiants)	7 869	8 093	2,85%
* Infractions à la législation sur les stupéfiants	1 220	1 271	4,18%
<i>dont - trafic ou revente sans usage</i>	47	39	-17,02%
- <i>usage - revente</i>	146	179	22,60%
- <i>consommation</i>	909	948	4,29%
* Délits à la police des étrangers	2 485	2 592	4,31%
<i>dont - infractions aux conditions d'entrée et de séjour</i>	2 421	2 485	2,64%
- <i>aide à l'entrée, à la circulation et au séjour</i>	56	105	87,50%
* Destructions, dégradations	2 240	2 359	5,31%
<i>dont - attentats par explosifs</i>	1	0	-100,00%
- <i>incendies volontaires</i>	185	234	26,49%
- <i>autres destructions et dégradations de biens publics</i>	230	213	-7,39%
- <i>destructions et dégradations de véhicules privés</i>	964	1 129	17,12%
- <i>autres destructions et dégradations de biens privés</i>	860	783	-8,95%
* Délits divers	1 924	1 871	-2,75%
<i>dont - faux documents (identité, circulation et autres)</i>	635	542	-14,65%
- <i>outrages à dépositaires de l'autorité</i>	179	208	16,20%
- <i>violences à dépositaires de l'autorité</i>	133	133	0,00%
- <i>port ou détention d'armes prohibées</i>	180	225	25,00%
- <i>pêche, chasse et atteintes à l'environnement</i>	37	40	8,11%
- <i>autres délits divers non spécifiés</i>	729	683	-6,31%

DÉPARTEMENT DE LA HAUTE-SAVOIE (74)

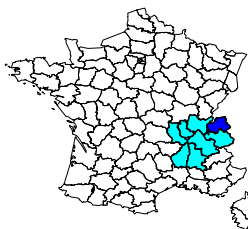

	Année 2006
Population du département (insee au 01 01 2005) :	686 000
Part du département dans la population nationale :	1,12%
Part du département dans la population de la région :	11,51%
Part du département dans la criminalité nationale :	1,07%
Part du département dans la criminalité de la région :	10,69%
Taux de criminalité pour 1000 habitants :	57,89
Rang national - taux de criminalité (sur 96) :	27

Total des personnes mises en cause :	10 537
Total des personnes mineures mises en cause :	1 779
Part des mineur(e)s dans le total des mis(es) en cause :	16,88%

Évolution de la criminalité constatée

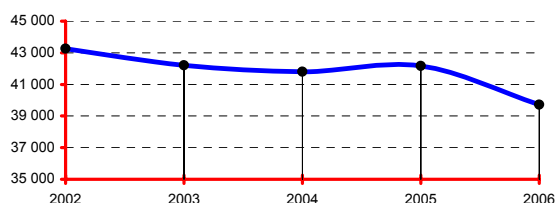

RÉGION : RHÔNE-ALPES

	Année 2006
Population de la région (insee au 01 01 2005):	5 958 000
Part de la région dans la population nationale :	9,76%
Total des infractions constatées sur la région :	371 542
Part de la région dans la criminalité nationale :	9,97%
Taux de criminalité pour 1000 habitants :	62,36
Rang national - taux de criminalité (sur 22) :	5

Total des personnes mises en cause :	103 846
Total des personnes mineures mises en cause :	19 239
Part des mineur(e)s dans le total des mis(es) en cause :	18,53%

Départements de la région, année 2006

Infractions constatées :	parts	variations
01 Ain	6,27%	-2,01%
07 Ardèche	3,11%	3,80%
26 Drôme	7,15%	-1,22%
38 Isère	18,35%	-7,25%
42 Loire	9,92%	0,62%
69 Rhône	36,97%	1,80%
73 Savoie	7,55%	-3,34%
74 Haute-Savoie	10,69%	-5,80%

Parts :

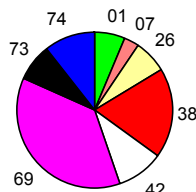

DONNÉES NATIONALES

	Année 2006
Population (métropole - insee au 01 01 2006) :	61 044 684
Total des infractions (métropole) :	3 725 588
Variation :	-1,33%
Taux pour 1000 habitants :	61,03
Total des personnes mises en cause :	1 100 398
Total des personnes mineures mises en cause :	201 662
Part des mineur(e)s dans le total des mis(es) en cause :	18,33%

Données départementales (services de police et unités de gendarmerie)	Année		
	2005	2006	variation
TOTAL DES INFRACTIONS	42 157	39 713	-5,80%
<i>Délinquance de voie publique</i>	20 025	17 062	-14,80%
<i>Infractions révélées par l'action des services</i>	2 829	3 258	15,16%
<i>Atteintes volontaires à l'intégrité physique</i>	3 249	3 146	-3,17%
<i>Atteintes aux biens</i>	30 546	27 621	-9,58%
VOLS (y compris recels)	26 819	23 911	-10,84%
* Vols à main armée	51	45	-11,76%
* Autres vols avec violences	620	554	-10,65%
* Cambriolages	5 259	4 285	-18,52%
<i>dont - résidences principales</i>	2 364	1 947	-17,64%
- <i>résidences secondaires</i>	357	273	-23,53%
- <i>locaux industriels, commerciaux ou financiers</i>	1 377	1 146	-16,78%
* Vols avec entrée par ruse	188	184	-2,13%
* Vols d'automobiles et de véhicules de transport avec fret	1 751	1 481	-15,42%
* Vols de véhicules motorisés à deux roues	1 064	910	-14,47%
* Vols à la roulotte	5 038	3 743	-25,70%
* Vols d'accessoires sur véhicules immatriculés	1 492	1 387	-7,04%
* Autres vols simples	10 997	11 031	0,31%
<i>dont - vols au préjudice des particuliers</i>	9 446	9 293	-1,62%
- <i>vols à la tire</i>	1 056	954	-9,66%
<i>dont - vols au préjudice d'établissements publics ou privés</i>	843	933	10,68%
- <i>vols à l'étalage</i>	532	581	9,21%
* Recels	359	291	-18,94%
ESCROQUERIES ET INFRACTIONS ÉCONOMIQUES ET FINANCIÈRES	2 953	3 115	5,49%
* Escroqueries, faux et contrefaçons	2 591	2 761	6,56%
<i>dont - escroqueries et abus de confiance</i>	1 377	1 643	19,32%
- <i>falsifications et usages de chèques volés</i>	722	535	-25,90%
- <i>falsifications et usages de cartes de crédit</i>	408	479	17,40%
- <i>faux en écriture (publique, authentique et autres)</i>	58	78	34,48%
- <i>contrefaçons et fraudes (sauf fiscales)</i>	10	7	-30,00%
* Délinquance économique et financière	212	300	41,51%
<i>dont - travail clandestin</i>	80	96	20,00%
- <i>emploi d'étranger sans titre de travail</i>	20	29	45,00%
* Infractions à la législation sur les chèques sauf chèques volés	150	54	-64,00%
CRIMES ET DÉLITS CONTRE LES PERSONNES	3 560	3 588	0,79%
* Homicides	22	19	-13,64%
<i>dont - tentatives d'homicides</i>	12	14	16,67%
* Coups et blessures volontaires	1 584	1 647	3,98%
<i>dont - coups et blessures volontaires non suivis de mort</i>	1 580	1 647	4,24%
* Autres atteintes contre les personnes	908	967	6,50%
<i>dont - menaces et chantages</i>	487	467	-4,11%
- <i>atteintes à la dignité et la personnalité</i>	276	375	35,87%
* Atteintes aux moeurs	336	295	-12,20%
<i>dont - viols</i>	97	84	-13,40%
- <i>sur mineur(e)s</i>	44	55	25,00%
- <i>agressions sexuelles y compris harcèlements</i>	117	87	-25,64%
- <i>sur mineur(e)s</i>	67	52	-22,39%
<i>dont - autres atteintes sexuelles</i>	118	122	3,39%
* Infractions contre la famille et l'enfant	710	660	-7,04%
<i>dont - violences, mauvais traitements, abandons</i>	130	106	-18,46%
AUTRES INFRACTIONS (dont Stupéfiants)	8 825	9 099	3,10%
* Infractions à la législation sur les stupéfiants	1 033	1 228	18,88%
<i>dont - trafic ou revente sans usage</i>	27	31	14,81%
- <i>usage - revente</i>	191	128	-32,98%
- <i>consommation</i>	648	861	32,87%
* Délits à la police des étrangers	906	1 146	26,49%
<i>dont - infractions aux conditions d'entrée et de séjour</i>	804	1 012	25,87%
- <i>aide à l'entrée, à la circulation et au séjour</i>	83	115	38,55%
* Destructions, dégradations	4 086	4 001	-2,08%
<i>dont - attentats par explosifs</i>	0	1	-
- <i>incendies volontaires</i>	363	277	-23,69%
- <i>autres destructions et dégradations de biens publics</i>	391	360	-7,93%
- <i>destructions et dégradations de véhicules privés</i>	1 956	1 945	-0,56%
- <i>autres destructions et dégradations de biens privés</i>	1 376	1 418	3,05%
* Délits divers	2 800	2 724	-2,71%
<i>dont - faux documents (identité, circulation et autres)</i>	179	207	15,64%
- <i>outrages à dépositaires de l'autorité</i>	251	238	-5,18%
- <i>violences à dépositaires de l'autorité</i>	126	115	-8,73%
- <i>port ou détention d'armes prohibées</i>	214	221	3,27%
- <i>pêche, chasse et atteintes à l'environnement</i>	19	18	-5,26%
- <i>autres délits divers non spécifiés</i>	1 969	1 884	-4,32%

VILLE DE PARIS (75)

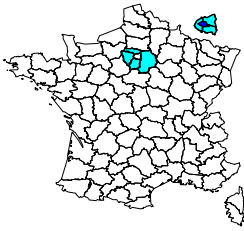

	Année 2006
Population du département (insee au 01 01 2005) :	2 154 000
Part du département dans la population nationale :	3,53%
Part du département dans la population de la région :	18,89%
Part du département dans la criminalité nationale :	6,86%
Part du département dans la criminalité de la région :	26,54%
Taux de criminalité pour 1000 habitants :	118,64
Rang national - taux de criminalité (sur 96) :	1

Total des personnes mises en cause :	77 826
Total des personnes mineures mises en cause :	8 575
Part des mineur(e)s dans le total des mis(es) en cause :	11,02%

Évolution de la criminalité constatée

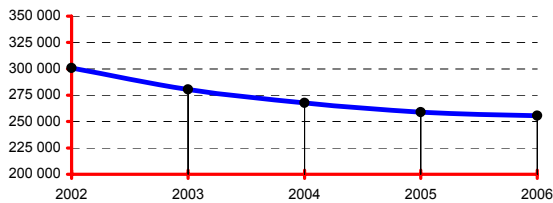

RÉGION : ÎLE-DE-FRANCE

	Année 2006
Population de la région (insee au 01 01 2005):	11 400 000
Part de la région dans la population nationale :	18,67%
Total des infractions constatées sur la région :	962 872
Part de la région dans la criminalité nationale :	25,84%
Taux de criminalité pour 1000 habitants :	84,46
Rang national - taux de criminalité (sur 22) :	2

Total des personnes mises en cause :	269 059
Total des personnes mineures mises en cause :	47 336
Part des mineur(e)s dans le total des mis(es) en cause :	17,59%

Départements de la région, année 2006

Infractions constatées :	parts	variations
75 Paris	26,54%	-1,26%
77 Seine-et-Marne	9,73%	-2,26%
78 Yvelines	9,77%	1,08%
91 Essonne	8,07%	-2,18%
92 Hauts-de-Seine	10,72%	-1,04%
93 Seine-Saint-Denis	15,33%	8,76%
94 Val-de-Marne	9,73%	-2,18%
95 Val-d'Oise	10,12%	-1,55%

Parts :

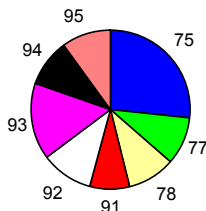

DONNÉES NATIONALES

	Année 2006
Population (métropole - insee au 01 01 2006) :	61 044 684
Total des infractions (métropole) :	3 725 588
Variation :	-1,33%
Taux pour 1000 habitants :	61,03
Total des personnes mises en cause :	1 100 398
Total des personnes mineures mises en cause :	201 662
Part des mineur(e)s dans le total des mis(es) en cause :	18,33%

Données départementales (services de police et unités de gendarmerie)	Année		
	2005	2006	variation
TOTAL DES INFRACTIONS	258 822	255 560	-1,26%
<i>Délinquance de voie publique</i>	109 668	103 382	-5,73%
<i>Infractions révélées par l'action des services</i>	24 237	27 622	13,97%
<i>Atteintes volontaires à l'intégrité physique</i>	33 856	35 713	5,48%
<i>Atteintes aux biens</i>	178 073	167 814	-5,76%
VOLS (y compris recels)	153 766	145 490	-5,38%
* Vols à main armée	542	475	-12,36%
* Autres vols avec violences	16 719	16 698	-0,13%
* Cambriolages	17 574	16 942	-3,60%
<i>dont - résidences principales</i>	10 747	10 370	-3,51%
- <i>résidences secondaires</i>	75	60	-20,00%
- <i>locaux industriels, commerciaux ou financiers</i>	4 088	4 066	-0,54%
* Vols avec entrée par ruse	1 306	946	-27,57%
* Vols d'automobiles et de véhicules de transport avec fret	4 308	3 840	-10,86%
* Vols de véhicules motorisés à deux roues	4 812	5 159	7,21%
* Vols à la roulotte	13 173	13 896	5,49%
* Vols d'accessoires sur véhicules immatriculés	3 920	3 678	-6,17%
* Autres vols simples	88 054	80 423	-8,67%
<i>dont - vols au préjudice des particuliers</i>	78 767	71 103	-9,73%
- <i>vols à la tire</i>	21 817	17 655	-19,08%
- <i>vols au préjudice d'établissements publics ou privés</i>	5 551	5 460	-1,64%
- <i>vols à l'étalage</i>	3 572	3 722	4,20%
* Recels	3 358	3 433	2,23%
ESCROQUERIES ET INFRACTIONS ÉCONOMIQUES ET FINANCIÈRES	25 877	27 703	7,06%
* Escroqueries, faux et contrefaçons	24 180	25 518	5,53%
<i>dont - escroqueries et abus de confiance</i>	14 856	16 215	9,15%
- <i>falsifications et usages de chèques volés</i>	3 318	3 523	6,18%
- <i>falsifications et usages de cartes de crédit</i>	5 218	4 898	-6,13%
- <i>faux en écriture (publique, authentique et autres)</i>	494	522	5,67%
- <i>contrefaçons et fraudes (sauf fiscales)</i>	172	238	38,37%
* Délinquance économique et financière	1 528	1 932	26,44%
<i>dont - travail clandestin</i>	496	482	-2,82%
- <i>emploi d'étranger sans titre de travail</i>	150	183	22,00%
* Infractions à la législation sur les chèques sauf chèques volés	169	253	49,70%
CRIMES ET DÉLITS CONTRE LES PERSONNES	20 703	21 877	5,67%
* Homicides	115	123	6,96%
<i>dont - tentatives d'homicides</i>	81	94	16,05%
* Coups et blessures volontaires	8 132	9 117	12,11%
<i>dont - coups et blessures volontaires non suivis de mort</i>	8 121	9 107	12,14%
* Autres atteintes contre les personnes	5 958	6 696	12,39%
<i>dont - menaces et chantages</i>	4 073	4 722	15,93%
- <i>atteintes à la dignité et la personnalité</i>	1 352	1 404	3,85%
* Atteintes aux moeurs	5 219	4 553	-12,76%
<i>dont - viols</i>	558	564	1,08%
- <i>sur mineur(e)s</i>	158	190	20,25%
- <i>agressions sexuelles y compris harcèlements</i>	805	827	2,73%
- <i>sur mineur(e)s</i>	350	330	-5,71%
- <i>autres atteintes sexuelles</i>	3 748	3 063	-18,28%
* Infractions contre la famille et l'enfant	1 279	1 388	8,52%
<i>dont - violences, mauvais traitements, abandons</i>	311	302	-2,89%
AUTRES INFRACTIONS (dont Stupéfiants)	58 476	60 490	3,44%
* Infractions à la législation sur les stupéfiants	8 456	9 825	16,19%
<i>dont - trafic ou revente sans usage</i>	1 461	1 411	-3,42%
- <i>usage - revente</i>	559	519	-7,16%
- <i>consommation</i>	5 769	7 111	23,26%
* Délits à la police des étrangers	8 277	9 984	20,62%
<i>dont - infractions aux conditions d'entrée et de séjour</i>	7 457	9 033	21,13%
- <i>aide à l'entrée, à la circulation et au séjour</i>	44	83	88,64%
* Destructions, dégradations	27 665	25 757	-6,90%
<i>dont - attentats par explosifs</i>	2	1	-50,00%
- <i>incendies volontaires</i>	716	573	-19,97%
- <i>autres destructions et dégradations de biens publics</i>	1 109	1 248	12,53%
- <i>destructions et dégradations de véhicules privés</i>	12 455	11 034	-11,41%
- <i>autres destructions et dégradations de biens privés</i>	13 383	12 901	-3,60%
* Délits divers	14 078	14 924	6,01%
<i>dont - faux documents (identité, circulation et autres)</i>	1 563	1 447	-7,42%
- <i>outrages à dépositaires de l'autorité</i>	2 637	2 628	-0,34%
- <i>violences à dépositaires de l'autorité</i>	2 417	2 704	11,87%
- <i>port ou détention d'armes prohibées</i>	1 669	2 064	23,67%
- <i>pêche, chasse et atteintes à l'environnement</i>	7	7	0,00%
- <i>autres délits divers non spécifiés</i>	5 581	5 923	6,13%

DÉPARTEMENT DE LA SEINE-MARITIME (76)

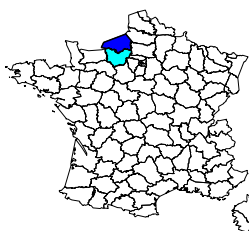

	Année 2006
Population du département (insee au 01 01 2005) :	1 243 000
Part du département dans la population nationale :	2,04%
Part du département dans la population de la région :	68,86%
Part du département dans la criminalité nationale :	2,01%
Part du département dans la criminalité de la région :	72,66%
Taux de criminalité pour 1000 habitants :	60,26
Rang national - taux de criminalité (sur 96) :	23

Total des personnes mises en cause :	22 080
Total des personnes mineures mises en cause :	4 491
Part des mineur(e)s dans le total des mis(es) en cause :	20,34%

Évolution de la criminalité constatée

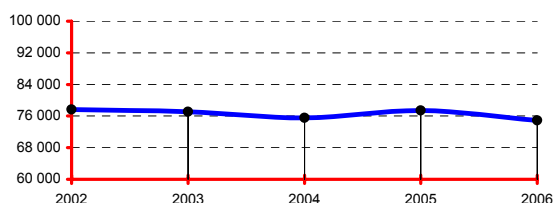

RÉGION : HAUTE-NORMANDIE

	Année 2006
Population de la région (insee au 01 01 2005):	1 805 000
Part de la région dans la population nationale :	2,96%
Total des infractions constatées sur la région :	103 088
Part de la région dans la criminalité nationale :	2,77%
Taux de criminalité pour 1000 habitants :	57,11
Rang national - taux de criminalité (sur 22) :	6

Total des personnes mises en cause :	31 956
Total des personnes mineures mises en cause :	6 494
Part des mineur(e)s dans le total des mis(es) en cause :	20,32%

Départements de la région, année 2006

Infractions constatées :	parts	variations
27 Eure	27,34%	1,02%
76 Seine-Maritime	72,66%	-3,24%

Parts :

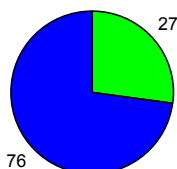

DONNÉES NATIONALES

	Année 2006
Population (métropole - insee au 01 01 2006) :	61 044 684
Total des infractions (métropole) :	3 725 588
Variation :	-1,33%
Taux pour 1000 habitants :	61,03
Total des personnes mises en cause :	1 100 398
Total des personnes mineures mises en cause :	201 662
Part des mineur(e)s dans le total des mis(es) en cause :	18,33%

Données départementales (services de police et unités de gendarmerie)	Année		
	2005	2006	variation
TOTAL DES INFRACTIONS	77 410	74 905	-3,24%
<i>Délinquance de voie publique</i>	39 728	37 588	-5,39%
<i>Infractions révélées par l'action des services</i>	5 074	5 068	-0,12%
<i>Atteintes volontaires à l'intégrité physique</i>	9 467	10 323	9,04%
<i>Atteintes aux biens</i>	54 573	51 875	-4,94%
VOLS (y compris recels)	40 820	38 972	-4,53%
* Vols à main armée	76	67	-11,84%
* Autres vols avec violences	2 869	3 069	6,97%
* Cambriolages	6 413	6 124	-4,51%
<i>dont - résidences principales</i>	2 577	2 316	-10,13%
- <i>résidences secondaires</i>	137	150	9,49%
- <i>locaux industriels, commerciaux ou financiers</i>	1 576	1 721	9,20%
* Vols avec entrée par ruse	134	131	-2,24%
* Vols d'automobiles et de véhicules de transport avec fret	3 632	3 291	-9,39%
* Vols de véhicules motorisés à deux roues	1 869	1 787	-4,39%
* Vols à la roulotte	6 528	6 029	-7,64%
* Vols d'accessoires sur véhicules immatriculés	4 872	4 133	-15,17%
* Autres vols simples	13 746	13 689	-0,41%
<i>dont - vols au préjudice des particuliers</i>	10 290	10 169	-1,18%
<i>dont - vols à la tire</i>	1 002	1 095	9,28%
<i>dont - vols au préjudice d'établissements publics ou privés</i>	1 792	1 973	10,10%
<i>dont - vols à l'étalage</i>	1 314	1 116	-15,07%
* Recels	681	652	-4,26%
ESCROQUERIES ET INFRACTIONS ÉCONOMIQUES ET FINANCIÈRES	6 002	6 078	1,27%
* Escroqueries, faux et contrefaçons	5 668	5 802	2,36%
<i>dont - escroqueries et abus de confiance</i>	2 119	2 654	25,25%
- <i>falsifications et usages de chèques volés</i>	2 612	2 255	-13,67%
- <i>falsifications et usages de cartes de crédit</i>	732	716	-2,19%
- <i>faux en écriture (publique, authentique et autres)</i>	133	141	6,02%
- <i>contrefaçons et fraudes (sauf fiscales)</i>	17	17	0,00%
* Délinquance économique et financière	184	194	5,43%
<i>dont - travail clandestin</i>	90	79	-12,22%
- <i>emploi d'étranger sans titre de travail</i>	9	19	111,11%
* Infractions à la législation sur les chèques sauf chèques volés	150	82	-45,33%
CRIMES ET DÉLITS CONTRE LES PERSONNES	7 696	8 500	10,45%
* Homicides	25	30	20,00%
<i>dont - tentatives d'homicides</i>	6	9	50,00%
* Coups et blessures volontaires	2 926	3 333	13,91%
<i>dont - coups et blessures volontaires non suivis de mort</i>	2 922	3 332	14,03%
* Autres atteintes contre les personnes	2 835	3 384	19,37%
<i>dont - menaces et chantages</i>	1 993	2 258	13,30%
- <i>atteintes à la dignité et la personnalité</i>	662	873	31,87%
* Atteintes aux moeurs	982	900	-8,35%
<i>dont - viols</i>	247	251	1,62%
<i>dont - sur mineur(e)s</i>	157	158	0,64%
<i>dont - agressions sexuelles y compris harcèlements</i>	424	371	-12,50%
<i>dont - sur mineur(e)s</i>	269	248	-7,81%
<i>dont - autres atteintes sexuelles</i>	304	273	-10,20%
* Infractions contre la famille et l'enfant	928	853	-8,08%
<i>dont - violences, mauvais traitements, abandons</i>	226	206	-8,85%
AUTRES INFRACTIONS (dont Stupéfiants)	22 892	21 355	-6,71%
* Infractions à la législation sur les stupéfiants	2 695	2 655	-1,48%
<i>dont - trafic ou revente sans usage</i>	111	84	-24,32%
- <i>usage - revente</i>	389	455	16,97%
- <i>consommation</i>	2 102	2 000	-4,85%
* Délits à la police des étrangers	758	829	9,37%
<i>dont - infractions aux conditions d'entrée et de séjour</i>	678	709	4,57%
- <i>aide à l'entrée, à la circulation et au séjour</i>	28	35	25,00%
* Destructions, dégradations	14 434	13 555	-6,09%
<i>dont - attentats par explosifs</i>	7	3	-57,14%
- <i>incendies volontaires</i>	1 912	1 515	-20,76%
- <i>autres destructions et dégradations de biens publics</i>	949	926	-2,42%
- <i>destructions et dégradations de véhicules privés</i>	6 774	6 493	-4,15%
- <i>autres destructions et dégradations de biens privés</i>	4 792	4 618	-3,63%
* Délits divers	5 005	4 316	-13,77%
<i>dont - faux documents (identité, circulation et autres)</i>	241	177	-26,56%
- <i>outrages à dépositaires de l'autorité</i>	789	744	-5,70%
- <i>violences à dépositaires de l'autorité</i>	648	674	4,01%
- <i>port ou détention d'armes prohibées</i>	538	623	15,80%
- <i>pêche, chasse et atteintes à l'environnement</i>	121	57	-52,89%
- <i>autres délits divers non spécifiés</i>	2 583	1 957	-24,24%

DÉPARTEMENT DE LA SEINE-ET-MARNE (77)

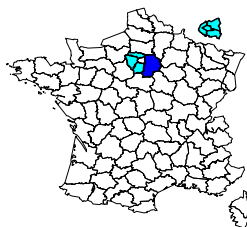

	Année 2006
Population du département (insee au 01 01 2005) :	1 260 000
Part du département dans la population nationale :	2,06%
Part du département dans la population de la région :	11,05%
Part du département dans la criminalité nationale :	2,51%
Part du département dans la criminalité de la région :	9,73%
Taux de criminalité pour 1000 habitants :	74,33
Rang national - taux de criminalité (sur 96) :	9

Total des personnes mises en cause :	29 229
Total des personnes mineures mises en cause :	6 473
Part des mineur(e)s dans le total des mis(es) en cause :	22,15%

Évolution de la criminalité constatée

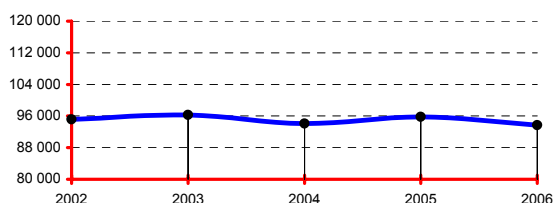

RÉGION : ÎLE-DE-FRANCE

	Année 2006
Population de la région (insee au 01 01 2005):	11 400 000
Part de la région dans la population nationale :	18,67%
Total des infractions constatées sur la région :	962 872
Part de la région dans la criminalité nationale :	25,84%
Taux de criminalité pour 1000 habitants :	84,46
Rang national - taux de criminalité (sur 22) :	2

Total des personnes mises en cause :	269 059
Total des personnes mineures mises en cause :	47 336
Part des mineur(e)s dans le total des mis(es) en cause :	17,59%

Départements de la région, année 2006

Infractions constatées :	parts	variations
75 Paris	26,54%	-1,26%
77 Seine-et-Marne	9,73%	-2,26%
78 Yvelines	9,77%	1,08%
91 Essonne	8,07%	-2,18%
92 Hauts-de-Seine	10,72%	-1,04%
93 Seine-Saint-Denis	15,33%	8,76%
94 Val-de-Marne	9,73%	-2,18%
95 Val-d'Oise	10,12%	-1,55%

Parts :

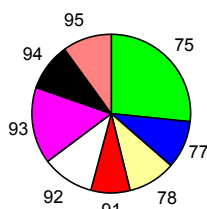

DONNÉES NATIONALES

	Année 2006
Population (métropole - insee au 01 01 2006) :	61 044 684
Total des infractions (métropole) :	3 725 588
Variation :	-1,33%
Taux pour 1000 habitants :	61,03
Total des personnes mises en cause :	1 100 398
Total des personnes mineures mises en cause :	201 662
Part des mineur(e)s dans le total des mis(es) en cause :	18,33%

Données départementales (services de police et unités de gendarmerie)	Année		
	2005	2006	variation
TOTAL DES INFRACTIONS	95 824	93 655	-2,26%
<i>Délinquance de voie publique</i>	46 621	46 018	-1,29%
<i>Infractions révélées par l'action des services</i>	10 456	9 943	-4,91%
<i>Atteintes volontaires à l'intégrité physique</i>	10 984	11 676	6,30%
<i>Atteintes aux biens</i>	64 108	62 091	-3,15%
VOLS (y compris recels)	51 178	51 017	-0,31%
* Vols à main armée	146	189	29,45%
* Autres vols avec violences	3 417	3 869	13,23%
* Cambriolages	8 278	8 346	0,82%
<i>dont - résidences principales</i>	4 999	5 320	6,42%
- <i>résidences secondaires</i>	365	293	-19,73%
- <i>locaux industriels, commerciaux ou financiers</i>	1 560	1 481	-5,06%
* Vols avec entrée par ruse	213	195	-8,45%
* Vols d'automobiles et de véhicules de transport avec fret	5 056	4 810	-4,87%
* Vols de véhicules motorisés à deux roues	1 264	1 379	9,10%
* Vols à la roulotte	8 205	8 791	7,14%
* Vols d'accessoires sur véhicules immatriculés	4 803	5 178	7,81%
* Autres vols simples	18 516	17 307	-6,53%
<i>dont - vols au préjudice des particuliers</i>	13 445	12 210	-9,19%
<i>dont - vols à la tire</i>	2 922	2 898	-0,82%
<i>dont - vols au préjudice d'établissements publics ou privés</i>	2 015	1 986	-1,44%
<i>dont - vols à l'étalage</i>	2 619	2 667	1,83%
* Recels	1 280	953	-25,55%
ESCROQUERIES ET INFRACTIONS ÉCONOMIQUES ET FINANCIÈRES	8 564	9 093	6,18%
* Escroqueries, faux et contrefaçons	8 090	8 643	6,84%
<i>dont - escroqueries et abus de confiance</i>	4 356	4 900	12,49%
- <i>falsifications et usages de chèques volés</i>	2 280	2 155	-5,48%
- <i>falsifications et usages de cartes de crédit</i>	1 194	1 375	15,16%
- <i>faux en écriture (publique, authentique et autres)</i>	182	136	-25,27%
- <i>contrefaçons et fraudes (sauf fiscales)</i>	44	45	2,27%
* Délinquance économique et financière	383	369	-3,66%
<i>dont - travail clandestin</i>	124	126	1,61%
- <i>emploi d'étranger sans titre de travail</i>	34	33	-2,94%
* Infractions à la législation sur les chèques sauf chèques volés	91	81	-10,99%
CRIMES ET DÉLITS CONTRE LES PERSONNES	8 824	8 648	-1,99%
* Homicides	52	38	-26,92%
<i>dont - tentatives d'homicides</i>	37	24	-35,14%
* Coups et blessures volontaires	4 026	4 168	3,53%
<i>dont - coups et blessures volontaires non suivis de mort</i>	4 022	4 167	3,61%
* Autres atteintes contre les personnes	2 763	2 583	-6,51%
<i>dont - menaces et chantages</i>	1 916	1 798	-6,16%
- <i>atteintes à la dignité et la personnalité</i>	587	569	-3,07%
* Atteintes aux moeurs	826	818	-0,97%
<i>dont - viols</i>	240	206	-14,17%
<i>dont - sur mineur(e)s</i>	141	117	-17,02%
<i>dont - agressions sexuelles y compris harcèlements</i>	277	322	16,25%
<i>dont - sur mineur(e)s</i>	188	230	22,34%
<i>dont - autres atteintes sexuelles</i>	304	284	-6,58%
* Infractions contre la famille et l'enfant	1 157	1 041	-10,03%
<i>dont - violences, mauvais traitements, abandons</i>	240	308	28,33%
AUTRES INFRACTIONS (dont Stupéfiants)	27 258	24 897	-8,66%
* Infractions à la législation sur les stupéfiants	5 686	5 384	-5,31%
<i>dont - trafic ou revente sans usage</i>	113	113	0,00%
- <i>usage - revente</i>	420	423	0,71%
- <i>consommation</i>	4 867	4 588	-5,73%
* Délits à la police des étrangers	1 832	2 051	11,95%
<i>dont - infractions aux conditions d'entrée et de séjour</i>	1 509	1 731	14,71%
- <i>aide à l'entrée, à la circulation et au séjour</i>	27	38	40,74%
* Destructions, dégradations	14 210	12 027	-15,36%
<i>dont - attentats par explosifs</i>	9	5	-44,44%
- <i>incendies volontaires</i>	1 608	1 391	-13,50%
- <i>autres destructions et dégradations de biens publics</i>	1 583	1 426	-9,92%
- <i>destructions et dégradations de véhicules privés</i>	6 924	5 828	-15,83%
- <i>autres destructions et dégradations de biens privés</i>	4 086	3 377	-17,35%
* Délits divers	5 530	5 435	-1,72%
<i>dont - faux documents (identité, circulation et autres)</i>	347	260	-25,07%
- <i>outrages à dépositaires de l'autorité</i>	808	826	2,23%
- <i>violences à dépositaires de l'autorité</i>	604	710	17,55%
- <i>port ou détention d'armes prohibées</i>	1 085	1 076	-0,83%
- <i>pêche, chasse et atteintes à l'environnement</i>	43	27	-37,21%
- <i>autres délits divers non spécifiés</i>	2 509	2 438	-2,83%

DÉPARTEMENT DES YVELINES (78)

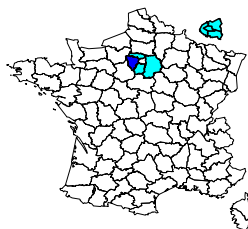

Population du département (insee au 01 01 2005) :	1 395 000
Part du département dans la population nationale :	2,29%
Part du département dans la population de la région :	12,24%
Part du département dans la criminalité nationale :	2,53%
Part du département dans la criminalité de la région :	9,77%
Taux de criminalité pour 1000 habitants :	67,46
Rang national - taux de criminalité (sur 96) :	18

Total des personnes mises en cause :	22 737
Total des personnes mineures mises en cause :	4 770
Part des mineur(e)s dans le total des mis(es) en cause :	20,98%

Évolution de la criminalité constatée

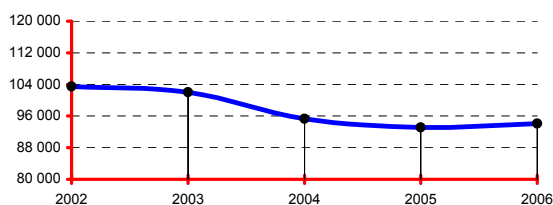

RÉGION : ÎLE-DE-FRANCE

Population de la région (insee au 01 01 2005):	11 400 000
Part de la région dans la population nationale :	18,67%
Total des infractions constatées sur la région :	962 872
Part de la région dans la criminalité nationale :	25,84%
Taux de criminalité pour 1000 habitants :	84,46
Rang national - taux de criminalité (sur 22) :	2

Total des personnes mises en cause :	269 059
Total des personnes mineures mises en cause :	47 336
Part des mineur(e)s dans le total des mis(es) en cause :	17,59%

Départements de la région, année 2006

Infractions constatées :	parts	variations
75 Paris	26,54%	-1,26%
77 Seine-et-Marne	9,73%	-2,26%
78 Yvelines	9,77%	1,08%
91 Essonne	8,07%	-2,18%
92 Hauts-de-Seine	10,72%	-1,04%
93 Seine-Saint-Denis	15,33%	8,76%
94 Val-de-Marne	9,73%	-2,18%
95 Val-d'Oise	10,12%	-1,55%

Parts :

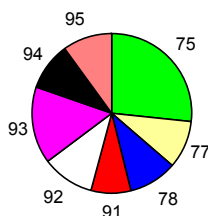

DONNÉES NATIONALES

Population (métropole - insee au 01 01 2006) :	61 044 684
Total des infractions (métropole) :	3 725 588
Variation :	-1,33%
Taux pour 1000 habitants :	61,03
Total des personnes mises en cause :	1 100 398
Total des personnes mineures mises en cause :	201 662
Part des mineur(e)s dans le total des mis(es) en cause :	18,33%

Données départementales (services de police et unités de gendarmerie)	Année		
	2005	2006	variation
TOTAL DES INFRACTIONS	93 105	94 108	1,08%
<i>Délinquance de voie publique</i>	47 165	48 391	2,60%
<i>Infractions révélées par l'action des services</i>	6 224	6 147	-1,24%
<i>Atteintes volontaires à l'intégrité physique</i>	10 461	10 993	5,09%
<i>Atteintes aux biens</i>	67 489	67 563	0,11%
VOLS (y compris recels)	50 811	50 772	-0,08%
* Vols à main armée	119	144	21,01%
* Autres vols avec violences	3 581	3 667	2,40%
* Cambriolages	7 415	7 481	0,89%
<i>dont - résidences principales</i>	4 501	4 575	1,64%
- résidences secondaires	99	90	-9,09%
- locaux industriels, commerciaux ou financiers	1 508	1 520	0,80%
* Vols avec entrée par ruse	209	144	-31,10%
* Vols d'automobiles et de véhicules de transport avec fret	4 612	4 249	-7,87%
* Vols de véhicules motorisés à deux roues	1 650	1 725	4,55%
* Vols à la roulotte	6 485	7 078	9,14%
* Vols d'accessoires sur véhicules immatriculés	6 000	6 227	3,78%
* Autres vols simples	20 099	19 378	-3,59%
<i>dont - vols au préjudice des particuliers</i>	15 121	14 453	-4,42%
<i>dont - vols à la tire</i>	1 791	1 824	1,84%
<i>dont - vols au préjudice d'établissements publics ou privés</i>	1 954	2 062	5,53%
<i>dont - vols à l'étalage</i>	2 719	2 561	-5,81%
* Recels	641	679	5,93%
ESCROQUERIES ET INFRACTIONS ÉCONOMIQUES ET FINANCIÈRES	8 468	8 775	3,63%
* Escroqueries, faux et contrefaçons	8 139	8 464	3,99%
<i>dont - escroqueries et abus de confiance</i>	4 645	5 201	11,97%
- falsifications et usages de chèques volés	2 281	1 940	-14,95%
- falsifications et usages de cartes de crédit	991	1 099	10,90%
- faux en écriture (publique, authentique et autres)	170	161	-5,29%
- contrefaçons et fraudes (sauf fiscales)	18	15	-16,67%
* Délinquance économique et financière	279	243	-12,90%
<i>dont - travail clandestin</i>	118	94	-20,34%
- emploi d'étranger sans titre de travail	26	37	42,31%
* Infractions à la législation sur les chèques sauf chèques volés	50	68	36,00%
CRIMES ET DÉLITS CONTRE LES PERSONNES	7 444	7 934	6,58%
* Homicides	28	36	28,57%
<i>dont - tentatives d'homicides</i>	18	22	22,22%
* Coups et blessures volontaires	3 135	3 381	7,85%
<i>dont - coups et blessures volontaires non suivis de mort</i>	3 132	3 378	7,85%
* Autres atteintes contre les personnes	2 256	2 474	9,66%
<i>dont - menaces et chantages</i>	1 782	1 901	6,68%
- atteintes à la dignité et la personnalité	267	316	18,35%
* Atteintes aux moeurs	823	791	-3,89%
<i>dont - viols</i>	222	204	-8,11%
<i>dont - sur mineur(e)s</i>	123	102	-17,07%
<i>dont - agressions sexuelles y compris harcèlements</i>	285	288	1,05%
<i>dont - sur mineur(e)s</i>	186	195	4,84%
<i>dont - autres atteintes sexuelles</i>	309	297	-3,88%
* Infractions contre la famille et l'enfant	1 202	1 252	4,16%
<i>dont - violences, mauvais traitements, abandons</i>	458	480	4,80%
AUTRES INFRACTIONS (dont Stupéfiants)	26 382	26 627	0,93%
* Infractions à la législation sur les stupéfiants	3 512	3 385	-3,62%
<i>dont - trafic ou revente sans usage</i>	69	82	18,84%
- usage - revente	254	198	-22,05%
- consommation	3 117	3 027	-2,89%
* Délits à la police des étrangers	1 069	1 177	10,10%
<i>dont - infractions aux conditions d'entrée et de séjour</i>	944	1 080	14,41%
- aide à l'entrée, à la circulation et au séjour	31	18	-41,94%
* Destructions, dégradations	17 319	17 470	0,87%
<i>dont - attentats par explosifs</i>	1	2	100,00%
- incendies volontaires	1 757	1 419	-19,24%
- autres destructions et dégradations de biens publics	1 026	980	-4,48%
- destructions et dégradations de véhicules privés	9 324	10 044	7,72%
- autres destructions et dégradations de biens privés	5 211	5 025	-3,57%
* Délits divers	4 482	4 595	2,52%
<i>dont - faux documents (identité, circulation et autres)</i>	281	257	-8,54%
- outrages à dépositaires de l'autorité	922	934	1,30%
- violences à dépositaires de l'autorité	784	823	4,97%
- port ou détention d'armes prohibées	533	465	-12,76%
- pêche, chasse et atteintes à l'environnement	22	46	109,09%
- autres délits divers non spécifiés	1 879	2 012	7,08%

DÉPARTEMENT DES DEUX-SÈVRES (79)

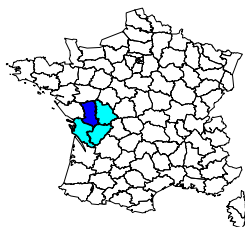

	Année 2006
Population du département (insee au 01 01 2005) :	352 000
Part du département dans la population nationale :	0,58%
Part du département dans la population de la région :	20,65%
Part du département dans la criminalité nationale :	0,30%
Part du département dans la criminalité de la région :	14,60%
Taux de criminalité pour 1000 habitants :	31,23
Rang national - taux de criminalité (sur 96) :	88

Total des personnes mises en cause :	3 550
Total des personnes mineures mises en cause :	671
Part des mineur(e)s dans le total des mis(es) en cause :	18,90%

Évolution de la criminalité constatée

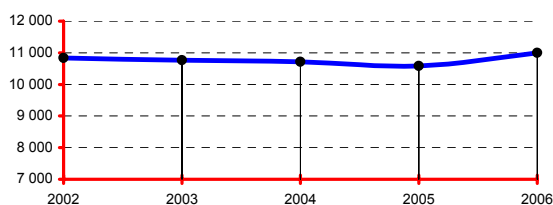

RÉGION : POITOU-CHARENTES

	Année 2006
Population de la région (insee au 01 01 2005) :	1 705 000
Part de la région dans la population nationale :	2,79%
Total des infractions constatées sur la région :	75 284
Part de la région dans la criminalité nationale :	2,02%
Taux de criminalité pour 1000 habitants :	44,15
Rang national - taux de criminalité (sur 22) :	16

Total des personnes mises en cause :	22 204
Total des personnes mineures mises en cause :	3 806
Part des mineur(e)s dans le total des mis(es) en cause :	17,14%

Départements de la région, année 2006

Infractions constatées :	parts	variations
16 Charente	16,87%	6,40%
17 Charente-Maritime	43,81%	-5,34%
79 Deux-Sèvres	14,60%	3,86%
86 Vienne	24,72%	-2,85%

Parts :

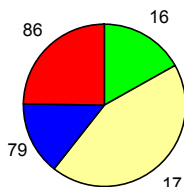

DONNÉES NATIONALES

	Année 2006
Population (métropole - insee au 01 01 2006) :	61 044 684
Total des infractions (métropole) :	3 725 588
Variation :	-1,33%
Taux pour 1000 habitants :	61,03
Total des personnes mises en cause :	1 100 398
Total des personnes mineures mises en cause :	201 662
Part des mineur(e)s dans le total des mis(es) en cause :	18,33%

Données départementales (services de police et unités de gendarmerie)	Année		
	2005	2006	variation
TOTAL DES INFRACTIONS	10 584	10 993	3,86%
<i>Délinquance de voie publique</i>	4 432	4 574	3,20%
<i>Infractions révélées par l'action des services</i>	696	830	19,25%
<i>Atteintes volontaires à l'intégrité physique</i>	1 017	1 085	6,69%
<i>Atteintes aux biens</i>	7 090	7 180	1,27%
VOLS (y compris recels)	5 772	5 763	-0,16%
* Vols à main armée	9	3	-66,67%
* Autres vols avec violences	92	65	-29,35%
* Cambriolages	913	1 121	22,78%
<i>dont - résidences principales</i>	253	339	33,99%
- <i>résidences secondaires</i>	66	75	13,64%
- <i>locaux industriels, commerciaux ou financiers</i>	302	401	32,78%
* Vols avec entrée par ruse	45	23	-48,89%
* Vols d'automobiles et de véhicules de transport avec fret	355	335	-5,63%
* Vols de véhicules motorisés à deux roues	301	297	-1,33%
* Vols à la roulotte	766	712	-7,05%
* Vols d'accessoires sur véhicules immatriculés	554	442	-20,22%
* Autres vols simples	2 651	2 676	0,94%
<i>dont - vols au préjudice des particuliers</i>	1 894	1 888	-0,32%
<i>dont - vols à la tire</i>	129	181	40,31%
<i>dont - vols au préjudice d'établissements publics ou privés</i>	397	413	4,03%
<i>dont - vols à l'étalage</i>	227	242	6,61%
* Recels	86	89	3,49%
ESCROQUERIES ET INFRACTIONS ÉCONOMIQUES ET FINANCIÈRES	1 257	1 200	-4,53%
* Escroqueries, faux et contrefaçons	1 148	1 131	-1,48%
<i>dont - escroqueries et abus de confiance</i>	575	528	-8,17%
- <i>falsifications et usages de chèques volés</i>	450	450	0,00%
- <i>falsifications et usages de cartes de crédit</i>	98	110	12,24%
- <i>faux en écriture (publique, authentique et autres)</i>	17	29	70,59%
- <i>contrefaçons et fraudes (sauf fiscales)</i>	0	1	-
* Délinquance économique et financière	42	39	-7,14%
<i>dont - travail clandestin</i>	18	13	-27,78%
- <i>emploi d'étranger sans titre de travail</i>	0	2	-
* Infractions à la législation sur les chèques sauf chèques volés	67	30	-55,22%
CRIMES ET DÉLITS CONTRE LES PERSONNES	1 244	1 363	9,57%
* Homicides	8	6	-25,00%
<i>dont - tentatives d'homicides</i>	7	4	-42,86%
* Coups et blessures volontaires	481	571	18,71%
<i>dont - coups et blessures volontaires non suivis de mort</i>	479	571	19,21%
* Autres atteintes contre les personnes	300	344	14,67%
<i>dont - menaces et chantages</i>	190	197	3,68%
- <i>atteintes à la dignité et la personnalité</i>	72	106	47,22%
* Atteintes aux moeurs	199	191	-4,02%
<i>dont - viols</i>	51	54	5,88%
<i>dont - sur mineur(e)s</i>	37	34	-8,11%
<i>dont - agressions sexuelles y compris harcèlements</i>	80	73	-8,75%
<i>dont - sur mineur(e)s</i>	68	53	-22,06%
<i>dont - autres atteintes sexuelles</i>	68	63	-7,35%
* Infractions contre la famille et l'enfant	256	251	-1,95%
<i>dont - violences, mauvais traitements, abandons</i>	61	55	-9,84%
AUTRES INFRACTIONS (dont Stupéfiants)	2 311	2 667	15,40%
* Infractions à la législation sur les stupéfiants	472	589	24,79%
<i>dont - trafic ou revente sans usage</i>	7	2	-71,43%
- <i>usage - revente</i>	108	120	11,11%
- <i>consommation</i>	319	428	34,17%
* Délits à la police des étrangers	29	41	41,38%
<i>dont - infractions aux conditions d'entrée et de séjour</i>	24	32	33,33%
- <i>aide à l'entrée, à la circulation et au séjour</i>	4	4	0,00%
* Destructions, dégradations	1 404	1 506	7,26%
<i>dont - attentats par explosifs</i>	0	0	-
- <i>incendies volontaires</i>	86	81	-5,81%
- <i>autres destructions et dégradations de biens publics</i>	180	155	-13,89%
- <i>destructions et dégradations de véhicules privés</i>	608	790	29,93%
- <i>autres destructions et dégradations de biens privés</i>	530	480	-9,43%
* Délits divers	406	531	30,79%
<i>dont - faux documents (identité, circulation et autres)</i>	24	25	4,17%
- <i>outrages à dépositaires de l'autorité</i>	75	113	50,67%
- <i>violences à dépositaires de l'autorité</i>	40	57	42,50%
- <i>port ou détention d'armes prohibées</i>	49	58	18,37%
- <i>pêche, chasse et atteintes à l'environnement</i>	9	6	-33,33%
- <i>autres délits divers non spécifiés</i>	171	251	46,78%

DÉPARTEMENT DE LA SOMME (80)

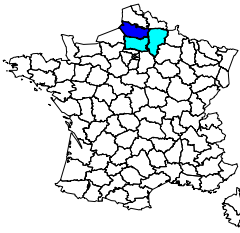

Population du département (insee au 01 01 2005) :	559 000
Part du département dans la population nationale :	0,92%
Part du département dans la population de la région :	29,72%
Part du département dans la criminalité nationale :	0,74%
Part du département dans la criminalité de la région :	28,16%
Taux de criminalité pour 1000 habitants :	49,25
Rang national - taux de criminalité (sur 96) :	42

Total des personnes mises en cause :	10 909
Total des personnes mineures mises en cause :	2 254
Part des mineur(e)s dans le total des mis(es) en cause :	20,66%

Évolution de la criminalité constatée

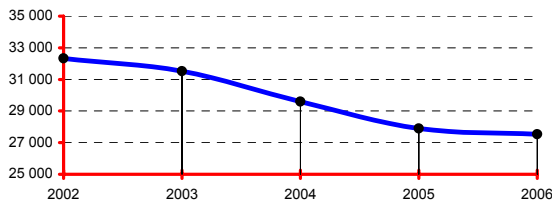

RÉGION : PICARDIE

Population de la région (insee au 01 01 2005):	1 881 000
Part de la région dans la population nationale :	3,08%
Total des infractions constatées sur la région :	97 777
Part de la région dans la criminalité nationale :	2,62%
Taux de criminalité pour 1000 habitants :	51,98
Rang national - taux de criminalité (sur 22) :	10

Total des personnes mises en cause :	30 506
Total des personnes mineures mises en cause :	6 350
Part des mineur(e)s dans le total des mis(es) en cause :	20,82%

Départements de la région, année 2006

Infractions constatées :	parts	variations
02 Aisne	26,07%	3,69%
60 Oise	45,77%	-2,47%
80 Somme	28,16%	-1,29%

Parts :

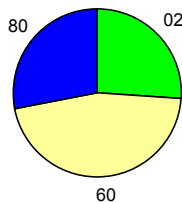

DONNÉES NATIONALES

Population (métropole - insee au 01 01 2006) :	61 044 684
Total des infractions (métropole) :	3 725 588
Variation :	-1,33%
Taux pour 1000 habitants :	61,03
Total des personnes mises en cause :	1 100 398
Total des personnes mineures mises en cause :	201 662
Part des mineur(e)s dans le total des mis(es) en cause :	18,33%

Données départementales (services de police et unités de gendarmerie)	Année		
	2005	2006	variation
TOTAL DES INFRACTIONS	27 892	27 532	-1,29%
<i>Délinquance de voie publique</i>	12 208	11 096	-9,11%
<i>Infractions révélées par l'action des services</i>	1 823	2 098	15,09%
<i>Atteintes volontaires à l'intégrité physique</i>	3 676	3 992	8,60%
<i>Atteintes aux biens</i>	18 680	17 388	-6,92%
VOLS (y compris recels)	14 124	13 763	-2,56%
* Vols à main armée	19	21	10,53%
* Autres vols avec violences	666	496	-25,53%
* Cambriolages	2 524	2 586	2,46%
<i>dont - résidences principales</i>	1 026	1 093	6,53%
- <i>résidences secondaires</i>	157	139	-11,46%
- <i>locaux industriels, commerciaux ou financiers</i>	595	653	9,75%
* Vols avec entrée par ruse	81	84	3,70%
* Vols d'automobiles et de véhicules de transport avec fret	1 239	1 129	-8,88%
* Vols de véhicules motorisés à deux roues	410	460	12,20%
* Vols à la roulotte	2 006	1 958	-2,39%
* Vols d'accessoires sur véhicules immatriculés	857	740	-13,65%
* Autres vols simples	6 097	6 035	-1,02%
<i>dont - vols au préjudice des particuliers</i>	4 524	4 333	-4,22%
- <i>vols à la tire</i>	396	363	-8,33%
<i>dont - vols au préjudice d'établissements publics ou privés</i>	757	794	4,89%
- <i>vols à l'étalage</i>	584	700	19,86%
* Recels	225	254	12,89%
ESCROQUERIES ET INFRACTIONS ÉCONOMIQUES ET FINANCIÈRES	2 003	2 199	9,79%
* Escroqueries, faux et contrefaçons	1 877	2 033	8,31%
<i>dont - escroqueries et abus de confiance</i>	874	1 056	20,82%
- <i>falsifications et usages de chèques volés</i>	662	642	-3,02%
- <i>falsifications et usages de cartes de crédit</i>	256	247	-3,52%
- <i>faux en écriture (publique, authentique et autres)</i>	52	64	23,08%
- <i>contrefaçons et fraudes (sauf fiscales)</i>	9	12	33,33%
* Délinquance économique et financière	49	98	100,00%
<i>dont - travail clandestin</i>	17	52	205,88%
- <i>emploi d'étranger sans titre de travail</i>	0	2	-
* Infractions à la législation sur les chèques sauf chèques volés	77	68	-11,69%
CRIMES ET DÉLITS CONTRE LES PERSONNES	3 935	4 428	12,53%
* Homicides	21	13	-38,10%
<i>dont - tentatives d'homicides</i>	11	7	-36,36%
* Coups et blessures volontaires	1 641	1 914	16,64%
<i>dont - coups et blessures volontaires non suivis de mort</i>	1 632	1 908	16,91%
* Autres atteintes contre les personnes	1 221	1 374	12,53%
<i>dont - menaces et chantages</i>	762	835	9,58%
- <i>atteintes à la dignité et la personnalité</i>	324	414	27,78%
* Atteintes aux moeurs	358	415	15,92%
<i>dont - viols</i>	86	117	36,05%
- <i>sur mineur(e)s</i>	48	65	35,42%
<i>dont - agressions sexuelles y compris harcèlements</i>	128	162	26,56%
- <i>sur mineur(e)s</i>	81	94	16,05%
- <i>autres atteintes sexuelles</i>	141	135	-4,26%
* Infractions contre la famille et l'enfant	694	712	2,59%
<i>dont - violences, mauvais traitements, abandons</i>	126	200	58,73%
AUTRES INFRACTIONS (dont Stupéfiants)	7 830	7 142	-8,79%
* Infractions à la législation sur les stupéfiants	1 200	1 322	10,17%
<i>dont - trafic ou revente sans usage</i>	45	31	-31,11%
- <i>usage - revente</i>	153	210	37,25%
- <i>consommation</i>	972	1 072	10,29%
* Délits à la police des étrangers	170	263	54,71%
<i>dont - infractions aux conditions d'entrée et de séjour</i>	90	144	60,00%
- <i>aide à l'entrée, à la circulation et au séjour</i>	2	7	250,00%
* Destructions, dégradations	4 781	3 879	-18,87%
<i>dont - attentats par explosifs</i>	1	0	-100,00%
- <i>incendies volontaires</i>	658	524	-20,36%
- <i>autres destructions et dégradations de biens publics</i>	683	472	-30,89%
- <i>destructions et dégradations de véhicules privés</i>	1 888	1 613	-14,57%
- <i>autres destructions et dégradations de biens privés</i>	1 551	1 270	-18,12%
* Délits divers	1 679	1 678	-0,06%
<i>dont - faux documents (identité, circulation et autres)</i>	27	38	40,74%
- <i>outrages à dépositaires de l'autorité</i>	313	295	-5,75%
- <i>violences à dépositaires de l'autorité</i>	214	220	2,80%
- <i>port ou détention d'armes prohibées</i>	161	153	-4,97%
- <i>pêche, chasse et atteintes à l'environnement</i>	23	14	-39,13%
- <i>autres délits divers non spécifiés</i>	876	904	3,20%

DÉPARTEMENT DU TARN (81)

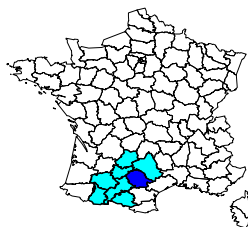

	Année 2006
Population du département (insee au 01 01 2005) :	363 000
Part du département dans la population nationale :	0,59%
Part du département dans la population de la région :	13,27%
Part du département dans la criminalité nationale :	0,34%
Part du département dans la criminalité de la région :	9,25%
Taux de criminalité pour 1000 habitants :	35,13
Rang national - taux de criminalité (sur 96) :	82

Total des personnes mises en cause :	4 381
Total des personnes mineures mises en cause :	965
Part des mineur(e)s dans le total des mis(es) en cause :	22,03%

Évolution de la criminalité constatée

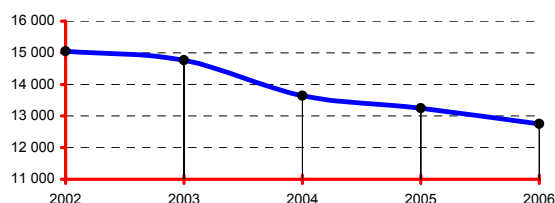

RÉGION : MIDI-PYRÉNÉES

	Année 2006
Population de la région (insee au 01 01 2005):	2 735 000
Part de la région dans la population nationale :	4,48%
Total des infractions constatées sur la région :	137 816
Part de la région dans la criminalité nationale :	3,70%
Taux de criminalité pour 1000 habitants :	50,39
Rang national - taux de criminalité (sur 22) :	12

Total des personnes mises en cause :	37 377
Total des personnes mineures mises en cause :	6 362
Part des mineur(e)s dans le total des mis(es) en cause :	17,02%

Départements de la région, année 2006

Infractions constatées :	parts	variations
09 Ariège	3,72%	3,50%
12 Aveyron	5,31%	-2,31%
31 Haute-Garonne	59,90%	5,70%
32 Gers	3,80%	-6,42%
46 Lot	3,19%	-3,74%
65 Hautes-Pyrénées	6,91%	-3,56%
81 Tarn	9,25%	-3,74%
82 Tarn-et-Garonne	7,92%	1,63%

Parts :

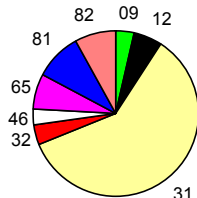

DONNÉES NATIONALES

	Année 2006
Population (métropole - insee au 01 01 2006) :	61 044 684
Total des infractions (métropole) :	3 725 588
Variation :	-1,33%
Taux pour 1000 habitants :	61,03
Total des personnes mises en cause :	1 100 398
Total des personnes mineures mises en cause :	201 662
Part des mineur(e)s dans le total des mis(es) en cause :	18,33%

Données départementales (services de police et unités de gendarmerie)	Année		
	2005	2006	variation
TOTAL DES INFRACTIONS	13 246	12 751	-3,74%
<i>Délinquance de voie publique</i>	6 527	5 977	-8,43%
<i>Infractions révélées par l'action des services</i>	845	955	13,02%
<i>Atteintes volontaires à l'intégrité physique</i>	1 322	1 323	0,08%
<i>Atteintes aux biens</i>	9 319	8 525	-8,52%
VOLS (y compris recels)	7 575	6 960	-8,12%
* Vols à main armée	14	7	-50,00%
* Autres vols avec violences	200	183	-8,50%
* Cambriolages	1 605	1 593	-0,75%
<i>dont - résidences principales</i>	732	746	1,91%
- <i>résidences secondaires</i>	79	92	16,46%
- <i>locaux industriels, commerciaux ou financiers</i>	459	475	3,49%
* Vols avec entrée par ruse	61	31	-49,18%
* Vols d'automobiles et de véhicules de transport avec fret	449	328	-26,95%
* Vols de véhicules motorisés à deux roues	390	375	-3,85%
* Vols à la roulotte	1 382	1 161	-15,99%
* Vols d'accessoires sur véhicules immatriculés	634	591	-6,78%
* Autres vols simples	2 711	2 551	-5,90%
<i>dont - vols au préjudice des particuliers</i>	2 070	1 968	-4,93%
- <i>vols à la tire</i>	146	132	-9,59%
<i>dont - vols au préjudice d'établissements publics ou privés</i>	292	309	5,82%
- <i>vols à l'étalage</i>	246	204	-17,07%
* Recels	129	140	8,53%
ESCOQUERIES ET INFRACTIONS ÉCONOMIQUES ET FINANCIÈRES	1 210	1 377	13,80%
* Escroqueries, faux et contrefaçons	1 055	1 288	22,09%
<i>dont - escroqueries et abus de confiance</i>	499	653	30,86%
- <i>falsifications et usages de chèques volés</i>	387	423	9,30%
- <i>falsifications et usages de cartes de crédit</i>	114	151	32,46%
- <i>faux en écriture (publique, authentique et autres)</i>	31	42	35,48%
- <i>contrefaçons et fraudes (sauf fiscales)</i>	6	2	-66,67%
* Délinquance économique et financière	86	75	-12,79%
<i>dont - travail clandestin</i>	37	29	-21,62%
- <i>emploi d'étranger sans titre de travail</i>	8	4	-50,00%
* Infractions à la législation sur les chèques sauf chèques volés	69	14	-79,71%
CRIMES ET DÉLITS CONTRE LES PERSONNES	1 473	1 477	0,27%
* Homicides	5	5	0,00%
<i>dont - tentatives d'homicides</i>	2	2	0,00%
* Coups et blessures volontaires	554	648	16,97%
<i>dont - coups et blessures volontaires non suivis de mort</i>	551	648	17,60%
* Autres atteintes contre les personnes	459	386	-15,90%
<i>dont - menaces et chantages</i>	278	228	-17,99%
- <i>atteintes à la dignité et la personnalité</i>	140	110	-21,43%
* Atteintes aux moeurs	193	195	1,04%
<i>dont - viols</i>	50	54	8,00%
- <i>sur mineur(e)s</i>	27	37	37,04%
- <i>agressions sexuelles y compris harcèlements</i>	81	80	-1,23%
- <i>sur mineur(e)s</i>	62	55	-11,29%
- <i>autres atteintes sexuelles</i>	62	61	-1,61%
* Infractions contre la famille et l'enfant	262	243	-7,25%
<i>dont - violences, mauvais traitements, abandons</i>	51	46	-9,80%
AUTRES INFRACTIONS (dont Stupéfiants)	2 988	2 937	-1,71%
* Infractions à la législation sur les stupéfiants	474	553	16,67%
<i>dont - trafic ou revente sans usage</i>	6	7	16,67%
- <i>usage - revente</i>	79	88	11,39%
- <i>consommation</i>	365	431	18,08%
* Délits à la police des étrangers	81	85	4,94%
<i>dont - infractions aux conditions d'entrée et de séjour</i>	69	72	4,35%
- <i>aide à l'entrée, à la circulation et au séjour</i>	10	7	-30,00%
* Destructions, dégradations	1 873	1 705	-8,97%
<i>dont - attentats par explosifs</i>	0	0	-
- <i>incendies volontaires</i>	143	94	-34,27%
- <i>autres destructions et dégradations de biens publics</i>	213	220	3,29%
- <i>destructions et dégradations de véhicules privés</i>	950	899	-5,37%
- <i>autres destructions et dégradations de biens privés</i>	567	492	-13,23%
* Délits divers	560	594	6,07%
<i>dont - faux documents (identité, circulation et autres)</i>	31	33	6,45%
- <i>outrages à dépositaires de l'autorité</i>	133	135	1,50%
- <i>violences à dépositaires de l'autorité</i>	86	65	-24,42%
- <i>port ou détention d'armes prohibées</i>	66	86	30,30%
- <i>pêche, chasse et atteintes à l'environnement</i>	14	22	57,14%
- <i>autres délits divers non spécifiés</i>	200	219	9,50%

DÉPARTEMENT DU TARN-ET-GARONNE (82)

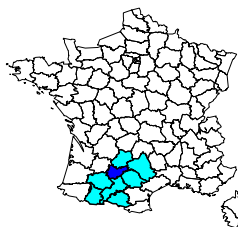

Année 2006

Population du département (insee au 01 01 2005) :	221 000
Part du département dans la population nationale :	0,36%
Part du département dans la population de la région :	8,08%
Part du département dans la criminalité nationale :	0,29%
Part du département dans la criminalité de la région :	7,92%
Taux de criminalité pour 1000 habitants :	49,39
Rang national - taux de criminalité (sur 96) :	40

Total des personnes mises en cause :	3 292
Total des personnes mineures mises en cause :	550
Part des mineur(e)s dans le total des mis(es) en cause :	16,71%

Évolution de la criminalité constatée

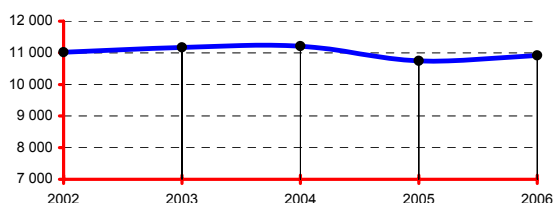

RÉGION : MIDI-PYRÉNÉES

Année 2006

Population de la région (insee au 01 01 2005):	2 735 000
Part de la région dans la population nationale :	4,48%
Total des infractions constatées sur la région :	137 816
Part de la région dans la criminalité nationale :	3,70%
Taux de criminalité pour 1000 habitants :	50,39
Rang national - taux de criminalité (sur 22) :	12

Total des personnes mises en cause :	37 377
Total des personnes mineures mises en cause :	6 362
Part des mineur(e)s dans le total des mis(es) en cause :	17,02%

Départements de la région, année 2006

Infractions constatées :	parts	variations
09 Ariège	3,72%	3,50%
12 Aveyron	5,31%	-2,31%
31 Haute-Garonne	59,90%	5,70%
32 Gers	3,80%	-6,42%
46 Lot	3,19%	1,63%
65 Hautes-Pyrénées	6,91%	-3,56%
81 Tarn	9,25%	-3,74%
82 Tarn-et-Garonne	7,92%	1,63%

Parts :

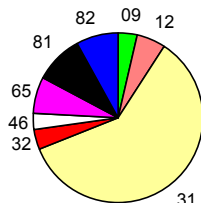

DONNÉES NATIONALES

Année 2006

Population (métropole - insee au 01 01 2006) :	61 044 684
Total des infractions (métropole) :	3 725 588
Variation :	-1,33%
Taux pour 1000 habitants :	61,03
Total des personnes mises en cause :	1 100 398
Total des personnes mineures mises en cause :	201 662
Part des mineur(e)s dans le total des mis(es) en cause :	18,33%

Données départementales (services de police et unités de gendarmerie)	Année		
	2005	2006	variation
TOTAL DES INFRACTIONS	10 740	10 915	1,63%
<i>Délinquance de voie publique</i>	5 117	4 748	-7,21%
<i>Infractions révélées par l'action des services</i>	806	851	5,58%
<i>Atteintes volontaires à l'intégrité physique</i>	998	1 169	17,13%
<i>Atteintes aux biens</i>	7 460	7 109	-4,71%
VOLS (y compris recels)	6 484	6 122	-5,58%
* Vols à main armée	5	9	80,00%
* Autres vols avec violences	132	140	6,06%
* Cambriolages	1 430	1 475	3,15%
<i>dont - résidences principales</i>	546	525	-3,85%
- <i>résidences secondaires</i>	109	115	5,50%
- <i>locaux industriels, commerciaux ou financiers</i>	445	507	13,93%
* Vols avec entrée par ruse	54	37	-31,48%
* Vols d'automobiles et de véhicules de transport avec fret	623	545	-12,52%
* Vols de véhicules motorisés à deux roues	232	219	-5,60%
* Vols à la roulotte	1 166	908	-22,13%
* Vols d'accessoires sur véhicules immatriculés	365	305	-16,44%
* Autres vols simples	2 294	2 295	0,04%
<i>dont - vols au préjudice des particuliers</i>	1 683	1 643	-2,38%
<i>dont - vols à la tire</i>	150	134	-10,67%
<i>dont - vols au préjudice d'établissements publics ou privés</i>	258	302	17,05%
<i>dont - vols à l'étalage</i>	194	171	-11,86%
* Recels	183	189	3,28%
ESCROQUERIES ET INFRACTIONS ÉCONOMIQUES ET FINANCIÈRES	950	1 198	26,11%
* Escroqueries, faux et contrefaçons	824	1 105	34,10%
<i>dont - escroqueries et abus de confiance</i>	387	460	18,86%
- <i>falsifications et usages de chèques volés</i>	300	497	65,67%
- <i>falsifications et usages de cartes de crédit</i>	101	105	3,96%
- <i>faux en écriture (publique, authentique et autres)</i>	26	28	7,69%
- <i>contrefaçons et fraudes (sauf fiscales)</i>	1	1	0,00%
* Délinquance économique et financière	56	72	28,57%
<i>dont - travail clandestin</i>	24	31	29,17%
- <i>emploi d'étranger sans titre de travail</i>	7	4	-42,86%
* Infractions à la législation sur les chèques sauf chèques volés	70	21	-70,00%
CRIMES ET DÉLITS CONTRE LES PERSONNES	1 120	1 317	17,59%
* Homicides	10	7	-30,00%
<i>dont - tentatives d'homicides</i>	4	4	0,00%
* Coups et blessures volontaires	427	526	23,19%
<i>dont - coups et blessures volontaires non suivis de mort</i>	427	526	23,19%
* Autres atteintes contre les personnes	351	391	11,40%
<i>dont - menaces et chantages</i>	225	261	16,00%
- <i>atteintes à la dignité et la personnalité</i>	79	85	7,59%
* Atteintes aux moeurs	137	131	-4,38%
<i>dont - viols</i>	40	49	22,50%
<i>dont - sur mineur(e)s</i>	28	29	3,57%
<i>dont - agressions sexuelles y compris harcèlements</i>	62	47	-24,19%
<i>dont - sur mineur(e)s</i>	39	39	0,00%
<i>dont - autres atteintes sexuelles</i>	34	35	2,94%
* Infractions contre la famille et l'enfant	195	262	34,36%
<i>dont - violences, mauvais traitements, abandons</i>	27	62	129,63%
AUTRES INFRACTIONS (dont Stupéfiants)	2 186	2 278	4,21%
* Infractions à la législation sur les stupéfiants	411	405	-1,46%
<i>dont - trafic ou revente sans usage</i>	6	9	50,00%
- <i>usage - revente</i>	75	62	-17,33%
- <i>consommation</i>	301	316	4,98%
* Délits à la police des étrangers	90	109	21,11%
<i>dont - infractions aux conditions d'entrée et de séjour</i>	82	105	28,05%
- <i>aide à l'entrée, à la circulation et au séjour</i>	3	2	-33,33%
* Destructions, dégradations	1 159	1 176	1,47%
<i>dont - attentats par explosifs</i>	0	1	-
- <i>incendies volontaires</i>	136	148	8,82%
- <i>autres destructions et dégradations de biens publics</i>	178	163	-8,43%
- <i>destructions et dégradations de véhicules privés</i>	487	475	-2,46%
- <i>autres destructions et dégradations de biens privés</i>	358	389	8,66%
* Délits divers	526	588	11,79%
<i>dont - faux documents (identité, circulation et autres)</i>	25	23	-8,00%
- <i>outrages à dépositaires de l'autorité</i>	95	97	2,11%
- <i>violences à dépositaires de l'autorité</i>	65	56	-13,85%
- <i>port ou détention d'armes prohibées</i>	52	81	55,77%
- <i>pêche, chasse et atteintes à l'environnement</i>	11	6	-45,45%
- <i>autres délits divers non spécifiés</i>	262	302	15,27%

DÉPARTEMENT DU VAR (83)

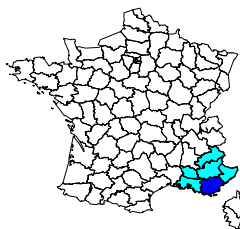

	Année 2006
Population du département (insee au 01 01 2005) :	967 000
Part du département dans la population nationale :	1,58%
Part du département dans la population de la région :	20,35%
Part du département dans la criminalité nationale :	1,84%
Part du département dans la criminalité de la région :	16,58%
Taux de criminalité pour 1000 habitants :	70,99
Rang national - taux de criminalité (sur 96) :	12

Total des personnes mises en cause :	18 225
Total des personnes mineures mises en cause :	2 954
Part des mineur(e)s dans le total des mis(es) en cause :	16,21%

Évolution de la criminalité constatée

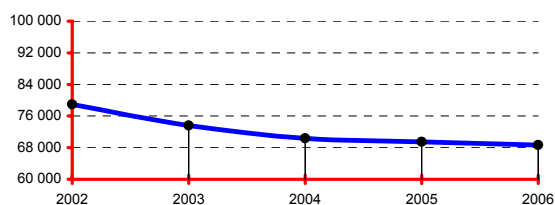

RÉGION : PROVENCE-ALPES-CÔTE D'AZUR

	Année 2006
Population de la région (insee au 01 01 2005):	4 751 000
Part de la région dans la population nationale :	7,78%
Total des infractions constatées sur la région :	413 892
Part de la région dans la criminalité nationale :	11,11%
Taux de criminalité pour 1000 habitants :	87,12
Rang national - taux de criminalité (sur 22) :	1

Total des personnes mises en cause :	107 899
Total des personnes mineures mises en cause :	17 853
Part des mineur(e)s dans le total des mis(es) en cause :	16,55%

Départements de la région, année 2006

Infractions constatées :	parts	variations
04 Alpes-de-Hte-Provence	1,78%	3,24%
05 Hautes-Alpes	1,44%	-2,93%
06 Alpes-Maritimes	26,58%	-3,39%
13 Bouches-du-Rhône	44,67%	-2,02%
83 Var	16,58%	-1,21%
84 Vaucluse	8,94%	-2,12%

Parts :

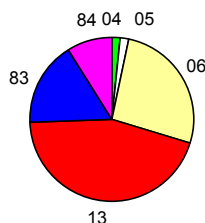

DONNÉES NATIONALES

	Année 2006
Population (métropole - insee au 01 01 2006) :	61 044 684
Total des infractions (métropole) :	3 725 588
Variation :	-1,33%
Taux pour 1000 habitants :	61,03
Total des personnes mises en cause :	1 100 398
Total des personnes mineures mises en cause :	201 662
Part des mineur(e)s dans le total des mis(es) en cause :	18,33%

Données départementales (services de police et unités de gendarmerie)	Année		
	2005	2006	variation
TOTAL DES INFRACTIONS	69 482	68 643	-1,21%
<i>Délinquance de voie publique</i>	34 211	32 887	-3,87%
<i>Infractions révélées par l'action des services</i>	4 654	5 309	14,07%
<i>Atteintes volontaires à l'intégrité physique</i>	6 806	6 703	-1,51%
<i>Atteintes aux biens</i>	48 242	46 513	-3,58%
VOLS (y compris recels)	41 515	40 378	-2,74%
* Vols à main armée	127	106	-16,54%
* Autres vols avec violences	1 470	1 481	0,75%
* Cambriolages	7 084	7 142	0,82%
<i>dont - résidences principales</i>	2 940	2 985	1,53%
- <i>résidences secondaires</i>	1 272	1 280	0,63%
- <i>locaux industriels, commerciaux ou financiers</i>	1 524	1 664	9,19%
* Vols avec entrée par ruse	285	312	9,47%
* Vols d'automobiles et de véhicules de transport avec fret	3 765	3 486	-7,41%
* Vols de véhicules motorisés à deux roues	2 519	2 697	7,07%
* Vols à la roulotte	8 481	7 768	-8,41%
* Vols d'accessoires sur véhicules immatriculés	2 355	2 225	-5,52%
* Autres vols simples	14 907	14 636	-1,82%
<i>dont - vols au préjudice des particuliers</i>	12 824	12 495	-2,57%
<i>dont - vols à la tire</i>	1 715	1 794	4,61%
<i>dont - vols au préjudice d'établissements publics ou privés</i>	1 138	1 213	6,59%
<i>dont - vols à l'étalage</i>	649	629	-3,08%
* Recels	522	525	0,57%
ESCROQUERIES ET INFRACTIONS ÉCONOMIQUES ET FINANCIÈRES	6 016	6 112	1,60%
* Escroqueries, faux et contrefaçons	5 546	5 634	1,59%
<i>dont - escroqueries et abus de confiance</i>	2 464	3 200	29,87%
- <i>falsifications et usages de chèques volés</i>	1 721	1 044	-39,34%
- <i>falsifications et usages de cartes de crédit</i>	1 145	1 165	1,75%
- <i>faux en écriture (publique, authentique et autres)</i>	178	153	-14,04%
- <i>contrefaçons et fraudes (sauf fiscales)</i>	18	39	116,67%
* Délinquance économique et financière	377	359	-4,77%
<i>dont - travail clandestin</i>	132	148	12,12%
- <i>emploi d'étranger sans titre de travail</i>	27	25	-7,41%
* Infractions à la législation sur les chèques sauf chèques volés	93	119	27,96%
CRIMES ET DÉLITS CONTRE LES PERSONNES	6 689	6 669	-0,30%
* Homicides	35	39	11,43%
<i>dont - tentatives d'homicides</i>	15	20	33,33%
* Coups et blessures volontaires	2 647	2 818	6,46%
<i>dont - coups et blessures volontaires non suivis de mort</i>	2 643	2 817	6,58%
* Autres atteintes contre les personnes	2 210	1 971	-10,81%
<i>dont - menaces et chantages</i>	1 552	1 335	-13,98%
- <i>atteintes à la dignité et la personnalité</i>	477	453	-5,03%
* Atteintes aux moeurs	621	598	-3,70%
<i>dont - viols</i>	143	133	-6,99%
<i>dont - sur mineur(e)s</i>	90	74	-17,78%
<i>dont - agressions sexuelles y compris harcèlements</i>	189	201	6,35%
<i>dont - sur mineur(e)s</i>	135	130	-3,70%
<i>dont - autres atteintes sexuelles</i>	283	256	-9,54%
* Infractions contre la famille et l'enfant	1 176	1 243	5,70%
<i>dont - violences, mauvais traitements, abandons</i>	220	226	2,73%
AUTRES INFRACTIONS (dont Stupéfiants)	15 262	15 484	1,45%
* Infractions à la législation sur les stupéfiants	2 797	3 167	13,23%
<i>dont - trafic ou revente sans usage</i>	57	62	8,77%
- <i>usage - revente</i>	294	292	-0,68%
- <i>consommation</i>	2 229	2 433	9,15%
* Délits à la police des étrangers	528	765	44,89%
<i>dont - infractions aux conditions d'entrée et de séjour</i>	365	494	35,34%
- <i>aide à l'entrée, à la circulation et au séjour</i>	23	39	69,57%
* Destructions, dégradations	7 249	6 660	-8,13%
<i>dont - attentats par explosifs</i>	7	2	-71,43%
- <i>incendies volontaires</i>	489	414	-15,34%
- <i>autres destructions et dégradations de biens publics</i>	374	458	22,46%
- <i>destructions et dégradations de véhicules privés</i>	3 908	3 572	-8,60%
- <i>autres destructions et dégradations de biens privés</i>	2 471	2 214	-10,40%
* Délits divers	4 688	4 892	4,35%
<i>dont - faux documents (identité, circulation et autres)</i>	115	136	18,26%
- <i>outrages à dépositaires de l'autorité</i>	578	562	-2,77%
- <i>violences à dépositaires de l'autorité</i>	395	340	-13,92%
- <i>port ou détention d'armes prohibées</i>	439	425	-3,19%
- <i>pêche, chasse et atteintes à l'environnement</i>	59	99	67,80%
- <i>autres délits divers non spécifiés</i>	2 964	3 193	7,73%

DÉPARTEMENT DU VAUCLUSE (84)

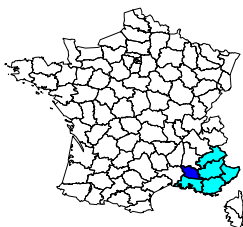

Population du département (insee au 01 01 2005) :	529 000
Part du département dans la population nationale :	0,87%
Part du département dans la population de la région :	11,13%
Part du département dans la criminalité nationale :	0,99%
Part du département dans la criminalité de la région :	8,94%
Taux de criminalité pour 1000 habitants :	69,96
Rang national - taux de criminalité (sur 96) :	15

Total des personnes mises en cause :	9 454
Total des personnes mineures mises en cause :	1 767
Part des mineur(e)s dans le total des mis(es) en cause :	18,69%

Évolution de la criminalité constatée

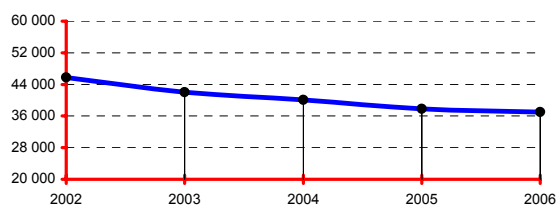

RÉGION : PROVENCE-ALPES-CÔTE D'AZUR

Population de la région (insee au 01 01 2005):	4 751 000
Part de la région dans la population nationale :	7,78%
Total des infractions constatées sur la région :	413 892
Part de la région dans la criminalité nationale :	11,11%
Taux de criminalité pour 1000 habitants :	87,12
Rang national - taux de criminalité (sur 22) :	1

Total des personnes mises en cause :	107 899
Total des personnes mineures mises en cause :	17 853
Part des mineur(e)s dans le total des mis(es) en cause :	16,55%

Départements de la région, année 2006

Infractions constatées :	parts	variations
04 Alpes-de-Hte-Provence	1,78%	3,24%
05 Hautes-Alpes	1,44%	-2,93%
06 Alpes-Maritimes	26,58%	-3,39%
13 Bouches-du-Rhône	44,67%	-2,02%
83 Var	16,58%	-1,21%
84 Vaucluse	8,94%	-2,12%

Parts :

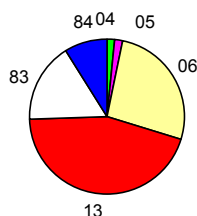

DONNÉES NATIONALES

Population (métropole - insee au 01 01 2006) :	61 044 684
Total des infractions (métropole) :	3 725 588
Variation :	-1,33%
Taux pour 1000 habitants :	61,03
Total des personnes mises en cause :	1 100 398
Total des personnes mineures mises en cause :	201 662
Part des mineur(e)s dans le total des mis(es) en cause :	18,33%

Données départementales (services de police et unités de gendarmerie)	Année		
	2005	2006	variation
TOTAL DES INFRACTIONS	37 810	37 010	-2,12%
<i>Délinquance de voie publique</i>	21 077	19 972	-5,24%
<i>Infractions révélées par l'action des services</i>	2 351	2 278	-3,11%
<i>Atteintes volontaires à l'intégrité physique</i>	3 064	3 219	5,06%
<i>Atteintes aux biens</i>	27 863	26 780	-3,89%
VOLS (y compris recels)	23 681	23 076	-2,55%
* Vols à main armée	60	59	-1,67%
* Autres vols avec violences	863	888	2,90%
* Cambriolages	3 828	3 422	-10,61%
<i>dont - résidences principales</i>	2 050	1 736	-15,32%
- <i>résidences secondaires</i>	237	233	-1,69%
- <i>locaux industriels, commerciaux ou financiers</i>	871	880	1,03%
* Vols avec entrée par ruse	109	102	-6,42%
* Vols d'automobiles et de véhicules de transport avec fret	3 357	3 257	-2,98%
* Vols de véhicules motorisés à deux roues	856	891	4,09%
* Vols à la roulotte	5 741	5 641	-1,74%
* Vols d'accessoires sur véhicules immatriculés	1 077	1 223	13,56%
* Autres vols simples	7 451	7 220	-3,10%
<i>dont - vols au préjudice des particuliers</i>	5 748	5 652	-1,67%
- <i>vols à la tire</i>	1 256	1 031	-17,91%
<i>dont - vols au préjudice d'établissements publics ou privés</i>	838	777	-7,28%
- <i>vols à l'étalage</i>	602	541	-10,13%
* Recels	339	373	10,03%
ESCROQUERIES ET INFRACTIONS ÉCONOMIQUES ET FINANCIÈRES	2 813	3 236	15,04%
* Escroqueries, faux et contrefaçons	2 402	2 926	21,82%
<i>dont - escroqueries et abus de confiance</i>	1 363	1 741	27,73%
- <i>falsifications et usages de chèques volés</i>	495	577	16,57%
- <i>falsifications et usages de cartes de crédit</i>	414	506	22,22%
- <i>faux en écriture (publique, authentique et autres)</i>	98	84	-14,29%
- <i>contrefaçons et fraudes (sauf fiscales)</i>	13	6	-53,85%
* Délinquance économique et financière	258	223	-13,57%
<i>dont - travail clandestin</i>	93	80	-13,98%
- <i>emploi d'étranger sans titre de travail</i>	12	12	0,00%
* Infractions à la législation sur les chèques sauf chèques volés	153	87	-43,14%
CRIMES ET DÉLITS CONTRE LES PERSONNES	2 932	3 122	6,48%
* Homicides	18	20	11,11%
<i>dont - tentatives d'homicides</i>	9	9	0,00%
* Coups et blessures volontaires	863	1 055	22,25%
<i>dont - coups et blessures volontaires non suivis de mort</i>	858	1 053	22,73%
* Autres atteintes contre les personnes	1 117	1 141	2,15%
<i>dont - menaces et chantages</i>	793	764	-3,66%
- <i>atteintes à la dignité et la personnalité</i>	220	274	24,55%
* Atteintes aux moeurs	311	281	-9,65%
<i>dont - viols</i>	87	69	-20,69%
- <i>sur mineur(e)s</i>	55	33	-40,00%
- <i>agressions sexuelles y compris harcèlements</i>	104	88	-15,38%
- <i>dont - sur mineur(e)s</i>	61	52	-14,75%
<i>dont - autres atteintes sexuelles</i>	112	118	5,36%
* Infractions contre la famille et l'enfant	623	625	0,32%
<i>dont - violences, mauvais traitements, abandons</i>	82	82	0,00%
AUTRES INFRACTIONS (dont Stupéfiants)	8 384	7 576	-9,64%
* Infractions à la législation sur les stupéfiants	1 039	1 036	-0,29%
<i>dont - trafic ou revente sans usage</i>	39	31	-20,51%
- <i>usage - revente</i>	92	114	23,91%
- <i>consommation</i>	716	713	-0,42%
* Délits à la police des étrangers	481	412	-14,35%
<i>dont - infractions aux conditions d'entrée et de séjour</i>	400	374	-6,50%
- <i>aide à l'entrée, à la circulation et au séjour</i>	17	8	-52,94%
* Destructions, dégradations	4 521	4 077	-9,82%
<i>dont - attentats par explosifs</i>	2	0	-100,00%
- <i>incendies volontaires</i>	435	484	11,26%
- <i>autres destructions et dégradations de biens publics</i>	374	345	-7,75%
- <i>destructions et dégradations de véhicules privés</i>	2 407	2 051	-14,79%
- <i>autres destructions et dégradations de biens privés</i>	1 303	1 197	-8,14%
* Délits divers	2 343	2 051	-12,46%
<i>dont - faux documents (identité, circulation et autres)</i>	74	100	35,14%
- <i>outrages à dépositaires de l'autorité</i>	267	322	20,60%
- <i>violences à dépositaires de l'autorité</i>	174	174	0,00%
- <i>port ou détention d'armes prohibées</i>	242	208	-14,05%
- <i>pêche, chasse et atteintes à l'environnement</i>	37	45	21,62%
- <i>autres délits divers non spécifiés</i>	1 488	1 157	-22,24%

DÉPARTEMENT DE LA VENDÉE (85)

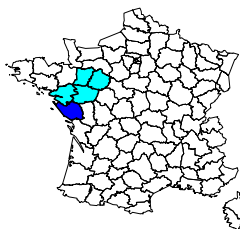

	Année 2006
Population du département (insee au 01 01 2005) :	587 000
Part du département dans la population nationale :	0,96%
Part du département dans la population de la région :	17,26%
Part du département dans la criminalité nationale :	0,57%
Part du département dans la criminalité de la région :	13,68%
Taux de criminalité pour 1000 habitants :	36,40
Rang national - taux de criminalité (sur 96) :	76

Total des personnes mises en cause :	5 935
Total des personnes mineures mises en cause :	1 284
Part des mineur(e)s dans le total des mis(es) en cause :	21,63%

Évolution de la criminalité constatée

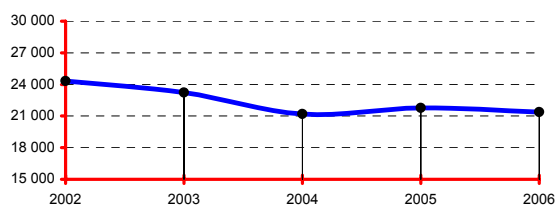

RÉGION : PAYS DE LA LOIRE

	Année 2006
Population de la région (insee au 01 01 2005) :	3 401 000
Part de la région dans la population nationale :	5,57%
Total des infractions constatées sur la région :	156 219
Part de la région dans la criminalité nationale :	4,19%
Taux de criminalité pour 1000 habitants :	45,93
Rang national - taux de criminalité (sur 22) :	15

Total des personnes mises en cause :	41 012
Total des personnes mineures mises en cause :	8 969
Part des mineur(e)s dans le total des mis(es) en cause :	21,87%

Départements de la région, année 2006

Infractions constatées :	parts	variations
44 Loire-Atlantique	47,62%	-2,74%
49 Maine-et-Loire	19,73%	-4,95%
53 Mayenne	5,54%	-7,77%
72 Sarthe	13,43%	-5,70%
85 Vendée	13,68%	-1,90%

Parts :

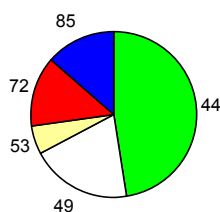

DONNÉES NATIONALES

	Année 2006
Population (métropole - insee au 01 01 2006) :	61 044 684
Total des infractions (métropole) :	3 725 588
Variation :	-1,33%
Taux pour 1000 habitants :	61,03
Total des personnes mises en cause :	1 100 398
Total des personnes mineures mises en cause :	201 662
Part des mineur(e)s dans le total des mis(es) en cause :	18,33%

Données départementales (services de police et unités de gendarmerie)	Année		
	2005	2006	variation
TOTAL DES INFRACTIONS	21 782	21 369	-1,90%
<i>Délinquance de voie publique</i>	10 053	9 990	-0,63%
<i>Infractions révélées par l'action des services</i>	1 670	1 659	-0,66%
<i>Atteintes volontaires à l'intégrité physique</i>	1 466	1 455	-0,75%
<i>Atteintes aux biens</i>	15 352	15 293	-0,38%
VOLS (y compris recels)	12 819	12 696	-0,96%
* Vols à main armée	8	8	0,00%
* Autres vols avec violences	179	154	-13,97%
* Cambriolages	2 115	2 213	4,63%
<i>dont - résidences principales</i>	557	662	18,85%
- <i>résidences secondaires</i>	392	334	-14,80%
- <i>locaux industriels, commerciaux ou financiers</i>	726	716	-1,38%
* Vols avec entrée par ruse	76	76	0,00%
* Vols d'automobiles et de véhicules de transport avec fret	716	675	-5,73%
* Vols de véhicules motorisés à deux roues	699	697	-0,29%
* Vols à la roulotte	2 503	2 592	3,56%
* Vols d'accessoires sur véhicules immatriculés	936	735	-21,47%
* Autres vols simples	5 404	5 407	0,06%
<i>dont - vols au préjudice des particuliers</i>	4 327	4 322	-0,12%
- <i>vols à la tire</i>	339	336	-0,88%
- <i>vols au préjudice d'établissements publics ou privés</i>	512	552	7,81%
- <i>vols à l'étalage</i>	317	267	-15,77%
* Recels	183	139	-24,04%
ESCROQUERIES ET INFRACTIONS ÉCONOMIQUES ET FINANCIÈRES	2 103	1 814	-13,74%
* Escroqueries, faux et contrefaçons	1 866	1 638	-12,22%
<i>dont - escroqueries et abus de confiance</i>	782	811	3,71%
- <i>falsifications et usages de chèques volés</i>	868	577	-33,53%
- <i>falsifications et usages de cartes de crédit</i>	140	190	35,71%
- <i>faux en écriture (publique, authentique et autres)</i>	42	39	-7,14%
- <i>contrefaçons et fraudes (sauf fiscales)</i>	15	4	-73,33%
* Délinquance économique et financière	87	87	0,00%
<i>dont - travail clandestin</i>	46	56	21,74%
- <i>emploi d'étranger sans titre de travail</i>	5	3	-40,00%
* Infractions à la législation sur les chèques sauf chèques volés	150	89	-40,67%
CRIMES ET DÉLITS CONTRE LES PERSONNES	1 803	1 765	-2,11%
* Homicides	13	16	23,08%
<i>dont - tentatives d'homicides</i>	7	6	-14,29%
* Coups et blessures volontaires	700	720	2,86%
<i>dont - coups et blessures volontaires non suivis de mort</i>	698	719	3,01%
* Autres atteintes contre les personnes	475	442	-6,95%
<i>dont - menaces et chantages</i>	266	251	-5,64%
- <i>atteintes à la dignité et la personnalité</i>	110	108	-1,82%
* Atteintes aux moeurs	245	225	-8,16%
<i>dont - viols</i>	58	52	-10,34%
- <i>sur mineur(e)s</i>	37	35	-5,41%
- <i>agressions sexuelles y compris harcèlements</i>	87	82	-5,75%
- <i>sur mineur(e)s</i>	64	49	-23,44%
- <i>autres atteintes sexuelles</i>	100	91	-9,00%
* Infractions contre la famille et l'enfant	370	362	-2,16%
<i>dont - violences, mauvais traitements, abandons</i>	70	53	-24,29%
AUTRES INFRACTIONS (dont Stupéfiants)	5 057	5 094	0,73%
* Infractions à la législation sur les stupéfiants	1 226	1 250	1,96%
<i>dont - trafic ou revente sans usage</i>	22	17	-22,73%
- <i>usage - revente</i>	152	248	63,16%
- <i>consommation</i>	817	841	2,94%
* Délits à la police des étrangers	62	49	-20,97%
<i>dont - infractions aux conditions d'entrée et de séjour</i>	55	41	-25,45%
- <i>aide à l'entrée, à la circulation et au séjour</i>	3	1	-66,67%
* Destructions, dégradations	2 716	2 736	0,74%
<i>dont - attentats par explosifs</i>	0	2	-
- <i>incendies volontaires</i>	140	138	-1,43%
- <i>autres destructions et dégradations de biens publics</i>	396	470	18,69%
- <i>destructions et dégradations de véhicules privés</i>	1 243	1 282	3,14%
- <i>autres destructions et dégradations de biens privés</i>	937	844	-9,93%
* Délits divers	1 053	1 059	0,57%
<i>dont - faux documents (identité, circulation et autres)</i>	35	43	22,86%
- <i>outrages à dépositaires de l'autorité</i>	135	147	8,89%
- <i>violences à dépositaires de l'autorité</i>	79	112	41,77%
- <i>port ou détention d'armes prohibées</i>	91	104	14,29%
- <i>pêche, chasse et atteintes à l'environnement</i>	19	20	5,26%
- <i>autres délits divers non spécifiés</i>	668	593	-11,23%

DÉPARTEMENT DE LA VIENNE (86)

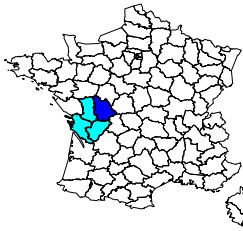

	Année 2006
Population du département (insee au 01 01 2005) :	416 000
Part du département dans la population nationale :	0,68%
Part du département dans la population de la région :	24,40%
Part du département dans la criminalité nationale :	0,50%
Part du département dans la criminalité de la région :	24,72%
Taux de criminalité pour 1000 habitants :	44,74
Rang national - taux de criminalité (sur 96) :	57

Total des personnes mises en cause :	5 918
Total des personnes mineures mises en cause :	1 001
Part des mineur(e)s dans le total des mis(es) en cause :	16,91%

Évolution de la criminalité constatée

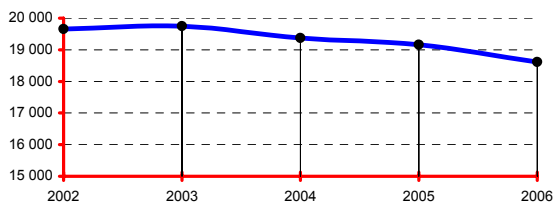

RÉGION : POITOU-CHARENTES

	Année 2006
Population de la région (insee au 01 01 2005) :	1 705 000
Part de la région dans la population nationale :	2,79%
Total des infractions constatées sur la région :	75 284
Part de la région dans la criminalité nationale :	2,02%
Taux de criminalité pour 1000 habitants :	44,15
Rang national - taux de criminalité (sur 22) :	16

Total des personnes mises en cause :	22 204
Total des personnes mineures mises en cause :	3 806
Part des mineur(e)s dans le total des mis(es) en cause :	17,14%

Départements de la région, année 2006

Infractions constatées :	parts	variations
16 Charente	16,87%	6,40%
17 Charente-Maritime	43,81%	-5,34%
79 Deux-Sèvres	14,60%	3,86%
86 Vienne	24,72%	-2,85%

Parts :

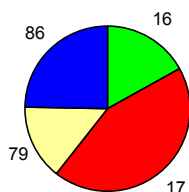

DONNÉES NATIONALES

	Année 2006
Population (métropole - insee au 01 01 2006) :	61 044 684
Total des infractions (métropole) :	3 725 588
Variation :	-1,33%
Taux pour 1000 habitants :	61,03
Total des personnes mises en cause :	1 100 398
Total des personnes mineures mises en cause :	201 662
Part des mineur(e)s dans le total des mis(es) en cause :	18,33%

Données départementales (services de police et unités de gendarmerie)	Année		
	2005	2006	variation
TOTAL DES INFRACTIONS	19 156	18 610	-2,85%
<i>Délinquance de voie publique</i>	8 535	8 037	-5,83%
<i>Infractions révélées par l'action des services</i>	1 541	1 550	0,58%
<i>Atteintes volontaires à l'intégrité physique</i>	1 287	1 359	5,59%
<i>Atteintes aux biens</i>	13 286	12 746	-4,06%
VOLS (y compris recels)	9 947	9 999	0,52%
* Vols à main armée	7	14	100,00%
* Autres vols avec violences	198	239	20,71%
* Cambriolages	1 399	1 542	10,22%
<i>dont - résidences principales</i>	437	473	8,24%
- <i>résidences secondaires</i>	105	101	-3,81%
- <i>locaux industriels, commerciaux ou financiers</i>	477	513	7,55%
* Vols avec entrée par ruse	45	66	46,67%
* Vols d'automobiles et de véhicules de transport avec fret	526	559	6,27%
* Vols de véhicules motorisés à deux roues	494	551	11,54%
* Vols à la roulotte	1 524	1 320	-13,39%
* Vols d'accessoires sur véhicules immatriculés	939	852	-9,27%
* Autres vols simples	4 638	4 652	0,30%
<i>dont - vols au préjudice des particuliers</i>	3 440	3 347	-2,70%
- <i>vols à la tire</i>	153	212	38,56%
- <i>vols au préjudice d'établissements publics ou privés</i>	462	503	8,87%
- <i>vols à l'étalage</i>	556	541	-2,70%
* Recels	177	204	15,25%
ESCROQUERIES ET INFRACTIONS ÉCONOMIQUES ET FINANCIÈRES	2 036	2 044	0,39%
* Escroqueries, faux et contrefaçons	1 877	1 887	0,53%
<i>dont - escroqueries et abus de confiance</i>	630	789	25,24%
- <i>falsifications et usages de chèques volés</i>	803	575	-28,39%
- <i>falsifications et usages de cartes de crédit</i>	352	431	22,44%
- <i>faux en écriture (publique, authentique et autres)</i>	24	36	50,00%
- <i>contrefaçons et fraudes (sauf fiscales)</i>	59	48	-18,64%
* Délinquance économique et financière	62	77	24,19%
<i>dont - travail clandestin</i>	23	27	17,39%
- <i>emploi d'étranger sans titre de travail</i>	1	4	300,00%
* Infractions à la législation sur les chèques sauf chèques volés	97	80	-17,53%
CRIMES ET DÉLITS CONTRE LES PERSONNES	1 656	1 726	4,23%
* Homicides	8	11	37,50%
<i>dont - tentatives d'homicides</i>	1	4	300,00%
* Coups et blessures volontaires	543	600	10,50%
<i>dont - coups et blessures volontaires non suivis de mort</i>	541	598	10,54%
* Autres atteintes contre les personnes	656	636	-3,05%
<i>dont - menaces et chantages</i>	227	237	4,41%
- <i>atteintes à la dignité et la personnalité</i>	352	340	-3,41%
* Atteintes aux moeurs	225	214	-4,89%
<i>dont - viols</i>	63	48	-23,81%
- <i>sur mineur(e)s</i>	32	27	-15,63%
- <i>agressions sexuelles y compris harcèlements</i>	103	91	-11,65%
- <i>sur mineur(e)s</i>	58	55	-5,17%
- <i>autres atteintes sexuelles</i>	57	73	28,07%
* Infractions contre la famille et l'enfant	224	265	18,30%
<i>dont - violences, mauvais traitements, abandons</i>	44	39	-11,36%
AUTRES INFRACTIONS (dont Stupéfiants)	5 517	4 841	-12,25%
* Infractions à la législation sur les stupéfiants	1 121	1 018	-9,19%
<i>dont - trafic ou revente sans usage</i>	10	20	100,00%
- <i>usage - revente</i>	144	145	0,69%
- <i>consommation</i>	837	746	-10,87%
* Délits à la police des étrangers	76	118	55,26%
<i>dont - infractions aux conditions d'entrée et de séjour</i>	69	102	47,83%
- <i>aide à l'entrée, à la circulation et au séjour</i>	2	6	200,00%
* Destructions, dégradations	3 516	2 951	-16,07%
<i>dont - attentats par explosifs</i>	0	1	-
- <i>incendies volontaires</i>	199	187	-6,03%
- <i>autres destructions et dégradations de biens publics</i>	272	271	-0,37%
- <i>destructions et dégradations de véhicules privés</i>	1 725	1 305	-24,35%
- <i>autres destructions et dégradations de biens privés</i>	1 320	1 187	-10,08%
* Délits divers	804	754	-6,22%
<i>dont - faux documents (identité, circulation et autres)</i>	19	38	100,00%
- <i>outrages à dépositaires de l'autorité</i>	111	102	-8,11%
- <i>violences à dépositaires de l'autorité</i>	87	67	-22,99%
- <i>port ou détention d'armes prohibées</i>	102	123	20,59%
- <i>pêche, chasse et atteintes à l'environnement</i>	15	15	0,00%
- <i>autres délits divers non spécifiés</i>	428	381	-10,98%

DÉPARTEMENT DE LA HAUTE-VIENNE (87)

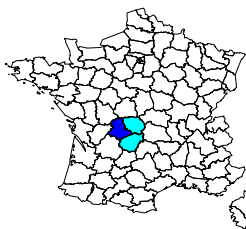

	Année 2006
Population du département (insee au 01 01 2005) :	364 000
Part du département dans la population nationale :	0,60%
Part du département dans la population de la région :	50,28%
Part du département dans la criminalité nationale :	0,38%
Part du département dans la criminalité de la région :	57,65%
Taux de criminalité pour 1000 habitants :	38,53
Rang national - taux de criminalité (sur 96) :	69

Total des personnes mises en cause :	4 593
Total des personnes mineures mises en cause :	895
Part des mineur(e)s dans le total des mis(es) en cause :	19,49%

Évolution de la criminalité constatée

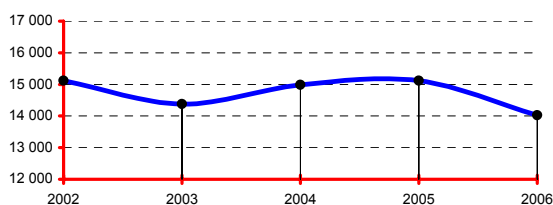

RÉGION : LIMOUSIN

	Année 2006
Population de la région (insee au 01 01 2005):	724 000
Part de la région dans la population nationale :	1,19%
Total des infractions constatées sur la région :	24 329
Part de la région dans la criminalité nationale :	0,65%
Taux de criminalité pour 1000 habitants :	33,60
Rang national - taux de criminalité (sur 22) :	22

Total des personnes mises en cause :	9 055
Total des personnes mineures mises en cause :	1 575
Part des mineur(e)s dans le total des mis(es) en cause :	17,39%

Départements de la région, année 2006

Infractions constatées :	parts	variations
19 Corrèze	31,93%	-7,80%
23 Creuse	10,42%	-9,04%
87 Haute-Vienne	57,65%	-7,22%

Parts :

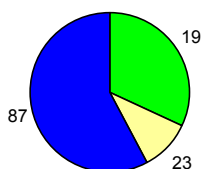

DONNÉES NATIONALES

	Année 2006
Population (métropole - insee au 01 01 2006) :	61 044 684
Total des infractions (métropole) :	3 725 588
Variation :	-1,33%
Taux pour 1000 habitants :	61,03
Total des personnes mises en cause :	1 100 398
Total des personnes mineures mises en cause :	201 662
Part des mineur(e)s dans le total des mis(es) en cause :	18,33%

Données départementales (services de police et unités de gendarmerie)	Année		
	2005	2006	variation
TOTAL DES INFRACTIONS	15 117	14 025	-7,22%
<i>Délinquance de voie publique</i>	7 030	5 762	-18,04%
<i>Infractions révélées par l'action des services</i>	943	911	-3,39%
<i>Atteintes volontaires à l'intégrité physique</i>	1 356	1 440	6,19%
<i>Atteintes aux biens</i>	10 554	9 190	-12,92%
VOLS (y compris recels)	9 008	8 045	-10,69%
* Vols à main armée	12	8	-33,33%
* Autres vols avec violences	292	201	-31,16%
* Cambriolages	1 494	1 475	-1,27%
<i>dont - résidences principales</i>	483	430	-10,97%
- <i>résidences secondaires</i>	95	76	-20,00%
- <i>locaux industriels, commerciaux ou financiers</i>	394	506	28,43%
* Vols avec entrée par ruse	36	24	-33,33%
* Vols d'automobiles et de véhicules de transport avec fret	497	367	-26,16%
* Vols de véhicules motorisés à deux roues	384	298	-22,40%
* Vols à la roulotte	1 481	1 193	-19,45%
* Vols d'accessoires sur véhicules immatriculés	1 007	668	-33,66%
* Autres vols simples	3 660	3 677	0,46%
<i>dont - vols au préjudice des particuliers</i>	2 733	2 769	1,32%
<i>dont - vols à la tire</i>	308	385	25,00%
<i>dont - vols au préjudice d'établissements publics ou privés</i>	477	419	-12,16%
<i>dont - vols à l'étalage</i>	286	346	20,98%
* Recels	145	134	-7,59%
ESCROQUERIES ET INFRACTIONS ÉCONOMIQUES ET FINANCIÈRES	1 486	1 667	12,18%
* Escroqueries, faux et contrefaçons	1 323	1 548	17,01%
<i>dont - escroqueries et abus de confiance</i>	645	905	40,31%
- <i>falsifications et usages de chèques volés</i>	431	379	-12,06%
- <i>falsifications et usages de cartes de crédit</i>	182	211	15,93%
- <i>faux en écriture (publique, authentique et autres)</i>	52	45	-13,46%
- <i>contrefaçons et fraudes (sauf fiscales)</i>	6	5	-16,67%
* Délinquance économique et financière	87	102	17,24%
<i>dont - travail clandestin</i>	40	46	15,00%
- <i>emploi d'étranger sans titre de travail</i>	2	3	50,00%
* Infractions à la législation sur les chèques sauf chèques volés	76	17	-77,63%
CRIMES ET DÉLITS CONTRE LES PERSONNES	1 393	1 569	12,63%
* Homicides	7	9	28,57%
<i>dont - tentatives d'homicides</i>	5	7	40,00%
* Coups et blessures volontaires	554	726	31,05%
<i>dont - coups et blessures volontaires non suivis de mort</i>	554	726	31,05%
* Autres atteintes contre les personnes	412	438	6,31%
<i>dont - menaces et chantages</i>	255	259	1,57%
- <i>atteintes à la dignité et la personnalité</i>	94	143	52,13%
* Atteintes aux mœurs	189	172	-8,99%
<i>dont - viols</i>	43	30	-30,23%
<i>dont - sur mineur(e)s</i>	23	16	-30,43%
<i>dont - agressions sexuelles y compris harcèlements</i>	83	76	-8,43%
<i>dont - sur mineur(e)s</i>	50	34	-32,00%
<i>dont - autres atteintes sexuelles</i>	56	56	0,00%
* Infractions contre la famille et l'enfant	231	224	-3,03%
<i>dont - violences, mauvais traitements, abandons</i>	33	42	27,27%
AUTRES INFRACTIONS (dont Stupéfiants)	3 230	2 744	-15,05%
* Infractions à la législation sur les stupéfiants	517	458	-11,41%
<i>dont - trafic ou revente sans usage</i>	17	12	-29,41%
- <i>usage - revente</i>	109	90	-17,43%
- <i>consommation</i>	351	322	-8,26%
* Délits à la police des étrangers	87	98	12,64%
<i>dont - infractions aux conditions d'entrée et de séjour</i>	85	94	10,59%
- <i>aide à l'entrée, à la circulation et au séjour</i>	2	1	-50,00%
* Destructions, dégradations	1 691	1 279	-24,36%
<i>dont - attentats par explosifs</i>	0	0	-
- <i>incendies volontaires</i>	118	109	-7,63%
- <i>autres destructions et dégradations de biens publics</i>	193	132	-31,61%
- <i>destructions et dégradations de véhicules privés</i>	897	709	-20,96%
- <i>autres destructions et dégradations de biens privés</i>	483	329	-31,88%
* Délits divers	935	909	-2,78%
<i>dont - faux documents (identité, circulation et autres)</i>	19	19	0,00%
- <i>outrages à dépositaires de l'autorité</i>	106	105	-0,94%
- <i>violences à dépositaires de l'autorité</i>	69	85	23,19%
- <i>port ou détention d'armes prohibées</i>	109	123	12,84%
- <i>pêche, chasse et atteintes à l'environnement</i>	16	21	31,25%
- <i>autres délits divers non spécifiés</i>	589	537	-8,83%

DÉPARTEMENT DES VOSGES (88)

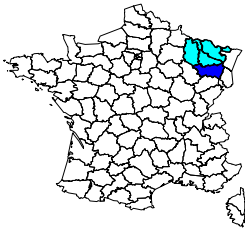

Année 2006	
Population du département (insee au 01 01 2005) :	383 000
Part du département dans la population nationale :	0,63%
Part du département dans la population de la région :	16,40%
Part du département dans la criminalité nationale :	0,38%
Part du département dans la criminalité de la région :	12,93%
Taux de criminalité pour 1000 habitants :	37,00
Rang national - taux de criminalité (sur 96) :	74

Total des personnes mises en cause :	5 185
Total des personnes mineures mises en cause :	1 005
Part des mineur(e)s dans le total des mis(es) en cause :	19,38%

Évolution de la criminalité constatée

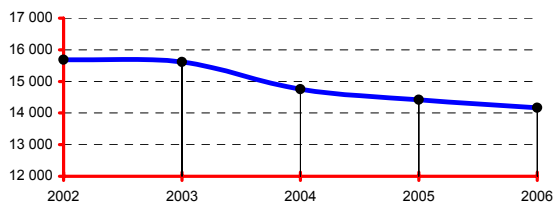

RÉGION : LORRAINE

Année 2006	
Population de la région (insee au 01 01 2005):	2 335 000
Part de la région dans la population nationale :	3,83%
Total des infractions constatées sur la région :	109 553
Part de la région dans la criminalité nationale :	2,94%
Taux de criminalité pour 1000 habitants :	46,92
Rang national - taux de criminalité (sur 22) :	14

Total des personnes mises en cause :	39 763
Total des personnes mineures mises en cause :	7 395
Part des mineur(e)s dans le total des mis(es) en cause :	18,60%

Départements de la région, année 2006

Infractions constatées :	parts	variations
54 Meurthe-et-Moselle	35,86%	-4,24%
55 Meuse	6,84%	-2,66%
57 Moselle	44,37%	-5,19%
88 Vosges	12,93%	-1,69%

Parts :

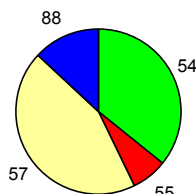

DONNÉES NATIONALES

Année 2006	
Population (métropole - insee au 01 01 2006) :	61 044 684
Total des infractions (métropole) :	3 725 588
Variation :	-1,33%
Taux pour 1000 habitants :	61,03
Total des personnes mises en cause :	1 100 398
Total des personnes mineures mises en cause :	201 662
Part des mineur(e)s dans le total des mis(es) en cause :	18,33%

Données départementales (services de police et unités de gendarmerie)	Année		
	2005	2006	variation
TOTAL DES INFRACTIONS	14 414	14 170	-1,69%
<i>Délinquance de voie publique</i>	5 847	5 821	-0,44%
<i>Infractions révélées par l'action des services</i>	1 311	1 265	-3,51%
<i>Atteintes volontaires à l'intégrité physique</i>	1 384	1 513	9,32%
<i>Atteintes aux biens</i>	9 194	8 866	-3,57%
VOLS (y compris recels)	7 495	7 168	-4,36%
* Vols à main armée	6	8	33,33%
* Autres vols avec violences	182	157	-13,74%
* Cambriolages	1 361	1 421	4,41%
<i>dont - résidences principales</i>	352	543	54,26%
- <i>résidences secondaires</i>	123	76	-38,21%
- <i>locaux industriels, commerciaux ou financiers</i>	567	485	-14,46%
* Vols avec entrée par ruse	60	55	-8,33%
* Vols d'automobiles et de véhicules de transport avec fret	425	417	-1,88%
* Vols de véhicules motorisés à deux roues	373	273	-26,81%
* Vols à la roulotte	1 181	1 100	-6,86%
* Vols d'accessoires sur véhicules immatriculés	449	463	3,12%
* Autres vols simples	3 323	3 082	-7,25%
<i>dont - vols au préjudice des particuliers</i>	2 422	2 253	-6,98%
<i>dont - vols à la tire</i>	133	169	27,07%
<i>dont - vols au préjudice d'établissements publics ou privés</i>	430	399	-7,21%
<i>dont - vols à l'étalage</i>	313	282	-9,90%
* Recels	135	192	42,22%
ESCROQUERIES ET INFRACTIONS ÉCONOMIQUES ET FINANCIÈRES	1 528	1 501	-1,77%
* Escroqueries, faux et contrefaçons	1 347	1 329	-1,34%
<i>dont - escroqueries et abus de confiance</i>	569	667	17,22%
- <i>falsifications et usages de chèques volés</i>	542	395	-27,12%
- <i>falsifications et usages de cartes de crédit</i>	169	208	23,08%
- <i>faux en écriture (publique, authentique et autres)</i>	41	45	9,76%
- <i>contrefaçons et fraudes (sauf fiscales)</i>	8	5	-37,50%
* Délinquance économique et financière	88	92	4,55%
<i>dont - travail clandestin</i>	36	31	-13,89%
- <i>emploi d'étranger sans titre de travail</i>	2	1	-50,00%
* Infractions à la législation sur les chèques sauf chèques volés	93	80	-13,98%
CRIMES ET DÉLITS CONTRE LES PERSONNES	1 637	1 771	8,19%
* Homicides	19	13	-31,58%
<i>dont - tentatives d'homicides</i>	8	3	-62,50%
* Coups et blessures volontaires	623	810	30,02%
<i>dont - coups et blessures volontaires non suivis de mort</i>	623	808	29,70%
* Autres atteintes contre les personnes	448	436	-2,68%
<i>dont - menaces et chantages</i>	271	267	-1,48%
- <i>atteintes à la dignité et la personnalité</i>	140	125	-10,71%
* Atteintes aux moeurs	180	169	-6,11%
<i>dont - viols</i>	55	58	5,45%
<i>dont - sur mineur(e)s</i>	38	30	-21,05%
<i>dont - agressions sexuelles y compris harcèlements</i>	78	52	-33,33%
<i>dont - sur mineur(e)s</i>	63	34	-46,03%
<i>dont - autres atteintes sexuelles</i>	46	58	26,09%
* Infractions contre la famille et l'enfant	367	343	-6,54%
<i>dont - violences, mauvais traitements, abandons</i>	63	65	3,17%
AUTRES INFRACTIONS (dont Stupéfiants)	3 754	3 730	-0,64%
* Infractions à la législation sur les stupéfiants	970	866	-10,72%
<i>dont - trafic ou revente sans usage</i>	14	12	-14,29%
- <i>usage - revente</i>	142	132	-7,04%
- <i>consommation</i>	654	603	-7,80%
* Délits à la police des étrangers	25	30	20,00%
<i>dont - infractions aux conditions d'entrée et de séjour</i>	20	13	-35,00%
- <i>aide à l'entrée, à la circulation et au séjour</i>	2	5	150,00%
* Destructions, dégradations	1 834	1 890	3,05%
<i>dont - attentats par explosifs</i>	0	0	-
- <i>incendies volontaires</i>	80	64	-20,00%
- <i>autres destructions et dégradations de biens publics</i>	249	252	1,20%
- <i>destructions et dégradations de véhicules privés</i>	834	933	11,87%
- <i>autres destructions et dégradations de biens privés</i>	671	641	-4,47%
* Délits divers	925	944	2,05%
<i>dont - faux documents (identité, circulation et autres)</i>	18	26	44,44%
- <i>outrages à dépositaires de l'autorité</i>	173	163	-5,78%
- <i>violences à dépositaires de l'autorité</i>	84	80	-4,76%
- <i>port ou détention d'armes prohibées</i>	94	104	10,64%
- <i>pêche, chasse et atteintes à l'environnement</i>	29	11	-62,07%
- <i>autres délits divers non spécifiés</i>	505	541	7,13%

DÉPARTEMENT DE L'YONNE (89)

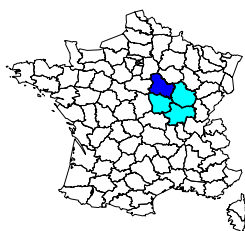

Année 2006	
Population du département (insee au 01 01 2005) :	341 000
Part du département dans la population nationale :	0,56%
Part du département dans la population de la région :	21,02%
Part du département dans la criminalité nationale :	0,45%
Part du département dans la criminalité de la région :	23,62%
Taux de criminalité pour 1000 habitants :	48,70
Rang national - taux de criminalité (sur 96) :	45

Total des personnes mises en cause :	4 684
Total des personnes mineures mises en cause :	978
Part des mineur(e)s dans le total des mis(es) en cause :	20,88%

Évolution de la criminalité constatée

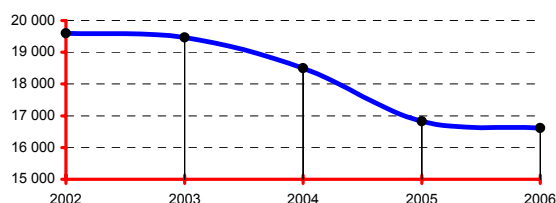

RÉGION : BOURGOGNE

Année 2006	
Population de la région (insee au 01 01 2005):	1 622 000
Part de la région dans la population nationale :	2,66%
Total des infractions constatées sur la région :	70 319
Part de la région dans la criminalité nationale :	1,89%
Taux de criminalité pour 1000 habitants :	43,35
Rang national - taux de criminalité (sur 22) :	17

Total des personnes mises en cause :	21 874
Total des personnes mineures mises en cause :	4 373
Part des mineur(e)s dans le total des mis(es) en cause :	19,99%

Départements de la région, année 2006

Infractions constatées :	parts	variations
21 Côte-d'Or	35,54%	-1,80%
58 Nièvre	11,83%	-10,74%
71 Saône-et-Loire	29,01%	-5,77%
89 Yonne	23,62%	-1,31%

Parts :

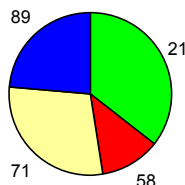

DONNÉES NATIONALES

Année 2006	
Population (métropole - insee au 01 01 2006) :	61 044 684
Total des infractions (métropole) :	3 725 588
Variation :	-1,33%
Taux pour 1000 habitants :	61,03
Total des personnes mises en cause :	1 100 398
Total des personnes mineures mises en cause :	201 662
Part des mineur(e)s dans le total des mis(es) en cause :	18,33%

Données départementales (services de police et unités de gendarmerie)	Année		
	2005	2006	variation
TOTAL DES INFRACTIONS	16 829	16 608	-1,31%
<i>Délinquance de voie publique</i>	8 375	7 859	-6,16%
<i>Infractions révélées par l'action des services</i>	895	849	-5,14%
<i>Atteintes volontaires à l'intégrité physique</i>	1 815	1 830	0,83%
<i>Atteintes aux biens</i>	11 725	11 179	-4,66%
VOLS (y compris recels)	9 310	8 853	-4,91%
* Vols à main armée	14	25	78,57%
* Autres vols avec violences	218	184	-15,60%
* Cambriolages	2 140	2 077	-2,94%
<i>dont - résidences principales</i>	810	766	-5,43%
- <i>résidences secondaires</i>	412	340	-17,48%
- <i>locaux industriels, commerciaux ou financiers</i>	572	563	-1,57%
* Vols avec entrée par ruse	65	34	-47,69%
* Vols d'automobiles et de véhicules de transport avec fret	1 198	1 022	-14,69%
* Vols de véhicules motorisés à deux roues	319	362	13,48%
* Vols à la roulotte	1 398	1 136	-18,74%
* Vols d'accessoires sur véhicules immatriculés	663	591	-10,86%
* Autres vols simples	3 158	3 231	2,31%
<i>dont - vols au préjudice des particuliers</i>	2 349	2 370	0,89%
- <i>vols à la tire</i>	163	178	9,20%
<i>dont - vols au préjudice d'établissements publics ou privés</i>	480	529	10,21%
- <i>vols à l'étalage</i>	174	162	-6,90%
* Recels	137	191	39,42%
ESCROQUERIES ET INFRACTIONS ÉCONOMIQUES ET FINANCIÈRES	1 441	1 680	16,59%
* Escroqueries, faux et contrefaçons	1 308	1 540	17,74%
<i>dont - escroqueries et abus de confiance</i>	709	819	15,51%
- <i>falsifications et usages de chèques volés</i>	437	430	-1,60%
- <i>falsifications et usages de cartes de crédit</i>	110	243	120,91%
- <i>faux en écriture (publique, authentique et autres)</i>	39	33	-15,38%
- <i>contrefaçons et fraudes (sauf fiscales)</i>	4	4	0,00%
* Délinquance économique et financière	87	84	-3,45%
<i>dont - travail clandestin</i>	16	31	93,75%
- <i>emploi d'étranger sans titre de travail</i>	0	2	-
* Infractions à la législation sur les chèques sauf chèques volés	46	56	21,74%
CRIMES ET DÉLITS CONTRE LES PERSONNES	2 000	1 994	-0,30%
* Homicides	14	7	-50,00%
<i>dont - tentatives d'homicides</i>	6	3	-50,00%
* Coups et blessures volontaires	862	947	9,86%
<i>dont - coups et blessures volontaires non suivis de mort</i>	862	945	9,63%
* Autres atteintes contre les personnes	611	579	-5,24%
<i>dont - menaces et chantages</i>	377	385	2,12%
- <i>atteintes à la dignité et la personnalité</i>	179	150	-16,20%
* Atteintes aux mœurs	196	184	-6,12%
<i>dont - viols</i>	65	63	-3,08%
- <i>sur mineur(e)s</i>	35	40	14,29%
- <i>agressions sexuelles y compris harcèlements</i>	65	57	-12,31%
- <i>sur mineur(e)s</i>	45	41	-8,89%
- <i>autres atteintes sexuelles</i>	66	64	-3,03%
* Infractions contre la famille et l'enfant	317	277	-12,62%
<i>dont - violences, mauvais traitements, abandons</i>	107	93	-13,08%
AUTRES INFRACTIONS (dont Stupéfiants)	4 078	4 081	0,07%
* Infractions à la législation sur les stupéfiants	524	417	-20,42%
<i>dont - trafic ou revente sans usage</i>	19	6	-68,42%
- <i>usage - revente</i>	42	54	28,57%
- <i>consommation</i>	387	293	-24,29%
* Délits à la police des étrangers	56	54	-3,57%
<i>dont - infractions aux conditions d'entrée et de séjour</i>	42	41	-2,38%
- <i>aide à l'entrée, à la circulation et au séjour</i>	5	3	-40,00%
* Destructions, dégradations	2 552	2 517	-1,37%
<i>dont - attentats par explosifs</i>	0	0	-
- <i>incendies volontaires</i>	268	213	-20,52%
- <i>autres destructions et dégradations de biens publics</i>	340	392	15,29%
- <i>destructions et dégradations de véhicules privés</i>	1 103	1 146	3,90%
- <i>autres destructions et dégradations de biens privés</i>	841	766	-8,92%
* Délits divers	946	1 093	15,54%
<i>dont - faux documents (identité, circulation et autres)</i>	38	45	18,42%
- <i>outrages à dépositaires de l'autorité</i>	126	135	7,14%
- <i>violences à dépositaires de l'autorité</i>	82	61	-25,61%
- <i>port ou détention d'armes prohibées</i>	103	94	-8,74%
- <i>pêche, chasse et atteintes à l'environnement</i>	14	14	0,00%
- <i>autres délits divers non spécifiés</i>	557	720	29,26%

DÉPARTEMENT DU TERRITOIRE-DE-BELFORT (90)

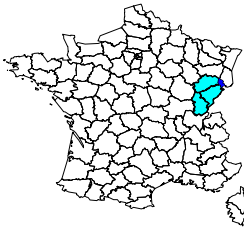

Population du département (insee au 01 01 2005) :	140 000
Part du département dans la population nationale :	0,23%
Part du département dans la population de la région :	12,26%
Part du département dans la criminalité nationale :	0,19%
Part du département dans la criminalité de la région :	14,74%
Taux de criminalité pour 1000 habitants :	50,05
Rang national - taux de criminalité (sur 96) :	39

Total des personnes mises en cause :	2 408
Total des personnes mineures mises en cause :	603
Part des mineur(e)s dans le total des mis(es) en cause :	25,04%

Évolution de la criminalité constatée

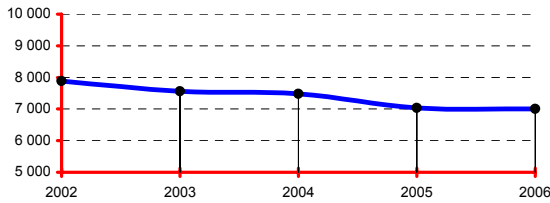

RÉGION : FRANCHE-COMTÉ

Population de la région (insee au 01 01 2005):	1 142 000
Part de la région dans la population nationale :	1,87%
Total des infractions constatées sur la région :	47 544
Part de la région dans la criminalité nationale :	1,28%
Taux de criminalité pour 1000 habitants :	41,63
Rang national - taux de criminalité (sur 22) :	19

Total des personnes mises en cause :	18 096
Total des personnes mineures mises en cause :	3 941
Part des mineur(e)s dans le total des mis(es) en cause :	21,78%

Départements de la région, année 2006

Infractions constatées :	parts	variations
25 Doubs	50,56%	-3,78%
39 Jura	19,14%	0,02%
70 Haute-Saône	15,56%	-2,89%
90 Territoire de Belfort	14,74%	-0,38%

Parts :

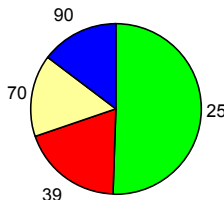

DONNÉES NATIONALES

Population (métropole - insee au 01 01 2006) :	61 044 684
Total des infractions (métropole) :	3 725 588
Variation :	-1,33%
Taux pour 1000 habitants :	61,03
Total des personnes mises en cause :	1 100 398
Total des personnes mineures mises en cause :	201 662
Part des mineur(e)s dans le total des mis(es) en cause :	18,33%

Données départementales (services de police et unités de gendarmerie)	Année		
	2005	2006	variation
TOTAL DES INFRACTIONS	7 034	7 007	-0,38%
<i>Délinquance de voie publique</i>	2 911	2 900	-0,38%
<i>Infractions révélées par l'action des services</i>	552	619	12,14%
<i>Atteintes volontaires à l'intégrité physique</i>	810	954	17,78%
<i>Atteintes aux biens</i>	4 757	4 436	-6,75%
VOLS (y compris recels)	4 080	3 612	-11,47%
* Vols à main armée	4	7	75,00%
* Autres vols avec violences	137	195	42,34%
* Cambriolages	531	507	-4,52%
<i>dont - résidences principales</i>	180	146	-18,89%
- <i>résidences secondaires</i>	6	17	183,33%
- <i>locaux industriels, commerciaux ou financiers</i>	138	147	6,52%
* Vols avec entrée par ruse	14	15	7,14%
* Vols d'automobiles et de véhicules de transport avec fret	212	167	-21,23%
* Vols de véhicules motorisés à deux roues	221	174	-21,27%
* Vols à la roulotte	724	524	-27,62%
* Vols d'accessoires sur véhicules immatriculés	421	431	2,38%
* Autres vols simples	1 730	1 500	-13,29%
<i>dont - vols au préjudice des particuliers</i>	1 352	1 181	-12,65%
<i>dont - vols à la tire</i>	48	56	16,67%
<i>dont - vols au préjudice d'établissements publics ou privés</i>	166	141	-15,06%
<i>dont - vols à l'étalage</i>	189	137	-27,51%
* Recels	86	92	6,98%
ESCROQUERIES ET INFRACTIONS ÉCONOMIQUES ET FINANCIÈRES	577	710	23,05%
* Escroqueries, faux et contrefaçons	557	642	15,26%
<i>dont - escroqueries et abus de confiance</i>	215	343	59,53%
- <i>falsifications et usages de chèques volés</i>	214	187	-12,62%
- <i>falsifications et usages de cartes de crédit</i>	100	89	-11,00%
- <i>faux en écriture (publique, authentique et autres)</i>	18	14	-22,22%
- <i>contrefaçons et fraudes (sauf fiscales)</i>	6	3	-50,00%
* Délinquance économique et financière	13	43	230,77%
<i>dont - travail clandestin</i>	8	19	137,50%
- <i>emploi d'étranger sans titre de travail</i>	1	8	700,00%
* Infractions à la législation sur les chèques sauf chèques volés	7	25	257,14%
CRIMES ET DÉLITS CONTRE LES PERSONNES	849	888	4,59%
* Homicides	3	8	166,67%
<i>dont - tentatives d'homicides</i>	0	6	-
* Coups et blessures volontaires	363	407	12,12%
<i>dont - coups et blessures volontaires non suivis de mort</i>	363	407	12,12%
* Autres atteintes contre les personnes	234	217	-7,26%
<i>dont - menaces et chantages</i>	143	145	1,40%
- <i>atteintes à la dignité et la personnalité</i>	70	49	-30,00%
* Atteintes aux moeurs	123	77	-37,40%
<i>dont - viols</i>	35	26	-25,71%
<i>dont - sur mineur(e)s</i>	23	15	-34,78%
<i>dont - agressions sexuelles y compris harcèlements</i>	55	30	-45,45%
<i>dont - sur mineur(e)s</i>	39	20	-48,72%
<i>dont - autres atteintes sexuelles</i>	32	21	-34,38%
* Infractions contre la famille et l'enfant	126	179	42,06%
<i>dont - violences, mauvais traitements, abandons</i>	16	66	312,50%
AUTRES INFRACTIONS (dont Stupéfiants)	1 528	1 797	17,60%
* Infractions à la législation sur les stupéfiants	274	261	-4,74%
<i>dont - trafic ou revente sans usage</i>	9	11	22,22%
- <i>usage - revente</i>	46	34	-26,09%
- <i>consommation</i>	185	191	3,24%
* Délits à la police des étrangers	86	118	37,21%
<i>dont - infractions aux conditions d'entrée et de séjour</i>	79	109	37,97%
- <i>aide à l'entrée, à la circulation et au séjour</i>	5	9	80,00%
* Destructions, dégradations	763	916	20,05%
<i>dont - attentats par explosifs</i>	0	1	-
- <i>incendies volontaires</i>	147	71	-51,70%
- <i>autres destructions et dégradations de biens publics</i>	116	98	-15,52%
- <i>destructions et dégradations de véhicules privés</i>	320	493	54,06%
- <i>autres destructions et dégradations de biens privés</i>	180	253	40,56%
* Délits divers	405	502	23,95%
<i>dont - faux documents (identité, circulation et autres)</i>	13	24	84,62%
- <i>outrages à dépositaires de l'autorité</i>	86	110	27,91%
- <i>violences à dépositaires de l'autorité</i>	52	65	25,00%
- <i>port ou détention d'armes prohibées</i>	81	92	13,58%
- <i>pêche, chasse et atteintes à l'environnement</i>	0	4	-
- <i>autres délits divers non spécifiés</i>	165	199	20,61%

DÉPARTEMENT DE L'ESSONNE (91)

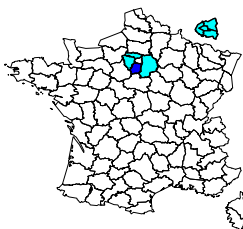

	Année 2006
Population du département (insee au 01 01 2005) :	1 188 000
Part du département dans la population nationale :	1,95%
Part du département dans la population de la région :	10,42%
Part du département dans la criminalité nationale :	2,09%
Part du département dans la criminalité de la région :	8,07%
Taux de criminalité pour 1000 habitants :	65,39
Rang national - taux de criminalité (sur 96) :	20

Total des personnes mises en cause :	22 531
Total des personnes mineures mises en cause :	4 903
Part des mineur(e)s dans le total des mis(es) en cause :	21,76%

Évolution de la criminalité constatée

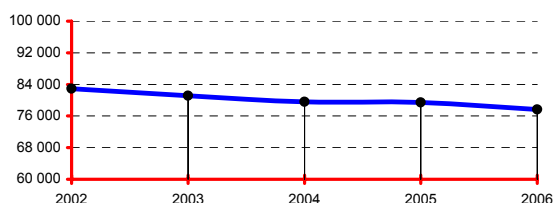

RÉGION : ÎLE-DE-FRANCE

	Année 2006
Population de la région (insee au 01 01 2005):	11 400 000
Part de la région dans la population nationale :	18,67%
Total des infractions constatées sur la région :	962 872
Part de la région dans la criminalité nationale :	25,84%
Taux de criminalité pour 1000 habitants :	84,46
Rang national - taux de criminalité (sur 22) :	2

Total des personnes mises en cause :	269 059
Total des personnes mineures mises en cause :	47 336
Part des mineur(e)s dans le total des mis(es) en cause :	17,59%

Départements de la région, année 2006

Infractions constatées :	parts	variations
75 Paris	26,54%	-1,26%
77 Seine-et-Marne	9,73%	-2,26%
78 Yvelines	9,77%	1,08%
91 Essonne	8,07%	-2,18%
92 Hauts-de-Seine	10,72%	-1,04%
93 Seine-Saint-Denis	15,33%	8,76%
94 Val-de-Marne	9,73%	-2,18%
95 Val-d'Oise	10,12%	-1,55%

Parts :

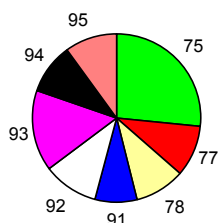

DONNÉES NATIONALES

	Année 2006
Population (métropole - insee au 01 01 2006) :	61 044 684
Total des infractions (métropole) :	3 725 588
Variation :	-1,33%
Taux pour 1000 habitants :	61,03
Total des personnes mises en cause :	1 100 398
Total des personnes mineures mises en cause :	201 662
Part des mineur(e)s dans le total des mis(es) en cause :	18,33%

Données départementales (services de police et unités de gendarmerie)	Année		
	2005	2006	variation
TOTAL DES INFRACTIONS	79 415	77 685	-2,18%
<i>Délinquance de voie publique</i>	41 588	39 794	-4,31%
<i>Infractions révélées par l'action des services</i>	5 642	6 370	12,90%
<i>Atteintes volontaires à l'intégrité physique</i>	11 329	11 339	0,09%
<i>Atteintes aux biens</i>	55 491	52 855	-4,75%
VOLS (y compris recels)	43 086	41 166	-4,46%
* Vols à main armée	249	218	-12,45%
* Autres vols avec violences	3 541	3 334	-5,85%
* Cambriolages	6 993	6 103	-12,73%
<i>dont - résidences principales</i>	4 547	4 022	-11,55%
- <i>résidences secondaires</i>	114	76	-33,33%
- <i>locaux industriels, commerciaux ou financiers</i>	1 115	1 064	-4,57%
* Vols avec entrée par ruse	209	191	-8,61%
* Vols d'automobiles et de véhicules de transport avec fret	4 495	3 780	-15,91%
* Vols de véhicules motorisés à deux roues	1 464	1 348	-7,92%
* Vols à la roulotte	6 076	6 948	14,35%
* Vols d'accessoires sur véhicules immatriculés	5 240	5 080	-3,05%
* Autres vols simples	13 960	13 413	-3,92%
<i>dont - vols au préjudice des particuliers</i>	11 036	10 493	-4,92%
- <i>vols à la tire</i>	1 771	1 841	3,95%
<i>dont - vols au préjudice d'établissements publics ou privés</i>	1 367	1 336	-2,27%
- <i>vols à l'étalage</i>	1 321	1 333	0,91%
* Recels	859	751	-12,57%
ESCROQUERIES ET INFRACTIONS ÉCONOMIQUES ET FINANCIÈRES	6 976	6 759	-3,11%
* Escroqueries, faux et contrefaçons	6 634	6 399	-3,54%
<i>dont - escroqueries et abus de confiance</i>	3 383	3 741	10,58%
- <i>falsifications et usages de chèques volés</i>	1 768	1 168	-33,94%
- <i>falsifications et usages de cartes de crédit</i>	1 319	1 348	2,20%
- <i>faux en écriture (publique, authentique et autres)</i>	117	102	-12,82%
- <i>contrefaçons et fraudes (sauf fiscales)</i>	20	20	0,00%
* Délinquance économique et financière	305	318	4,26%
<i>dont - travail clandestin</i>	122	143	17,21%
- <i>emploi d'étranger sans titre de travail</i>	56	71	26,79%
* Infractions à la législation sur les chèques sauf chèques volés	37	42	13,51%
CRIMES ET DÉLITS CONTRE LES PERSONNES	8 508	8 614	1,25%
* Homicides	54	59	9,26%
<i>dont - tentatives d'homicides</i>	36	50	38,89%
* Coups et blessures volontaires	3 988	4 230	6,07%
<i>dont - coups et blessures volontaires non suivis de mort</i>	3 986	4 226	6,02%
* Autres atteintes contre les personnes	2 573	2 633	2,33%
<i>dont - menaces et chantages</i>	1 945	2 001	2,88%
- <i>atteintes à la dignité et la personnalité</i>	393	426	8,40%
* Atteintes aux moeurs	896	761	-15,07%
<i>dont - viols</i>	273	204	-25,27%
- <i>sur mineur(e)s</i>	156	110	-29,49%
- <i>agressions sexuelles y compris harcèlements</i>	294	244	-17,01%
- <i>sur mineur(e)s</i>	198	156	-21,21%
- <i>autres atteintes sexuelles</i>	322	310	-3,73%
* Infractions contre la famille et l'enfant	997	931	-6,62%
<i>dont - violences, mauvais traitements, abandons</i>	289	230	-20,42%
AUTRES INFRACTIONS (dont Stupéfiants)	20 845	21 146	1,44%
* Infractions à la législation sur les stupéfiants	2 835	3 173	11,92%
<i>dont - trafic ou revente sans usage</i>	97	116	19,59%
- <i>usage - revente</i>	199	212	6,53%
- <i>consommation</i>	2 411	2 765	14,68%
* Délits à la police des étrangers	860	1 208	40,47%
<i>dont - infractions aux conditions d'entrée et de séjour</i>	742	1 071	44,34%
- <i>aide à l'entrée, à la circulation et au séjour</i>	21	56	166,67%
* Destructions, dégradations	13 264	12 440	-6,21%
<i>dont - attentats par explosifs</i>	3	1	-66,67%
- <i>incendies volontaires</i>	1 429	1 245	-12,88%
- <i>autres destructions et dégradations de biens publics</i>	895	859	-4,02%
- <i>destructions et dégradations de véhicules privés</i>	7 055	6 546	-7,21%
- <i>autres destructions et dégradations de biens privés</i>	3 882	3 789	-2,40%
* Délits divers	3 886	4 325	11,30%
<i>dont - faux documents (identité, circulation et autres)</i>	286	295	3,15%
- <i>outrages à dépositaires de l'autorité</i>	761	784	3,02%
- <i>violences à dépositaires de l'autorité</i>	639	749	17,21%
- <i>port ou détention d'armes prohibées</i>	583	689	18,18%
- <i>pêche, chasse et atteintes à l'environnement</i>	27	15	-44,44%
- <i>autres délits divers non spécifiés</i>	1 533	1 710	11,55%

DÉPARTEMENT DES HAUTS-DE-SEINE (92)

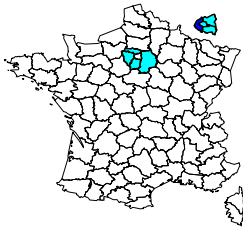

	Année 2006
Population du département (insee au 01 01 2005) :	1 517 000
Part du département dans la population nationale :	2,49%
Part du département dans la population de la région :	13,31%
Part du département dans la criminalité nationale :	2,77%
Part du département dans la criminalité de la région :	10,72%
Taux de criminalité pour 1000 habitants :	68,02
Rang national - taux de criminalité (sur 96) :	17

Total des personnes mises en cause :	27 860
Total des personnes mineures mises en cause :	4 785
Part des mineur(e)s dans le total des mis(es) en cause :	17,18%

Évolution de la criminalité constatée

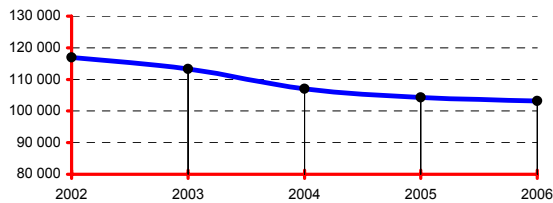

RÉGION : ÎLE-DE-FRANCE

	Année 2006
Population de la région (insee au 01 01 2005):	11 400 000
Part de la région dans la population nationale :	18,67%
Total des infractions constatées sur la région :	962 872
Part de la région dans la criminalité nationale :	25,84%
Taux de criminalité pour 1000 habitants :	84,46
Rang national - taux de criminalité (sur 22) :	2

Total des personnes mises en cause :	269 059
Total des personnes mineures mises en cause :	47 336
Part des mineur(e)s dans le total des mis(es) en cause :	17,59%

Départements de la région, année 2006

Infractions constatées :	parts	variations
75 Paris	26,54%	-1,26%
77 Seine-et-Marne	9,73%	-2,26%
78 Yvelines	9,77%	1,08%
91 Essonne	8,07%	-2,18%
92 Hauts-de-Seine	10,72%	-1,04%
93 Seine-Saint-Denis	15,33%	8,76%
94 Val-de-Marne	9,73%	-2,18%
95 Val-d'Oise	10,12%	-1,55%

Parts :

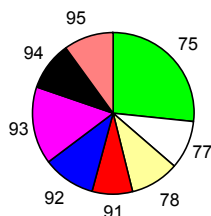

DONNÉES NATIONALES

	Année 2006
Population (métropole - insee au 01 01 2006) :	61 044 684
Total des infractions (métropole) :	3 725 588
Variation :	-1,33%
Taux pour 1000 habitants :	61,03
Total des personnes mises en cause :	1 100 398
Total des personnes mineures mises en cause :	201 662
Part des mineur(e)s dans le total des mis(es) en cause :	18,33%

Données départementales (services de police et unités de gendarmerie)	Année		
	2005	2006	variation
TOTAL DES INFRACTIONS	104 271	103 182	-1,04%
<i>Délinquance de voie publique</i>	47 274	47 323	0,10%
<i>Infractions révélées par l'action des services</i>	10 204	10 236	0,31%
<i>Atteintes volontaires à l'intégrité physique</i>	13 671	13 741	0,51%
<i>Atteintes aux biens</i>	69 716	69 646	-0,10%
VOLS (y compris recels)	54 797	55 578	1,43%
* Vols à main armée	158	204	29,11%
* Autres vols avec violences	4 804	4 761	-0,90%
* Cambriolages	6 862	6 234	-9,15%
<i>dont - résidences principales</i>	4 140	3 801	-8,19%
- <i>résidences secondaires</i>	11	15	36,36%
- <i>locaux industriels, commerciaux ou financiers</i>	1 584	1 399	-11,68%
* Vols avec entrée par ruse	381	329	-13,65%
* Vols d'automobiles et de véhicules de transport avec fret	2 624	2 412	-8,08%
* Vols de véhicules motorisés à deux roues	2 302	2 388	3,74%
* Vols à la roulotte	7 844	9 943	26,76%
* Vols d'accessoires sur véhicules immatriculés	4 238	3 935	-7,15%
* Autres vols simples	24 424	24 165	-1,06%
<i>dont - vols au préjudice des particuliers</i>	20 027	20 060	0,16%
- <i>vols à la tire</i>	3 313	2 928	-11,62%
<i>dont - vols au préjudice d'établissements publics ou privés</i>	2 495	2 540	1,80%
- <i>vols à l'étalage</i>	1 742	1 395	-19,92%
* Recels	1 160	1 207	4,05%
ESCROQUERIES ET INFRACTIONS ÉCONOMIQUES ET FINANCIÈRES	10 706	9 804	-8,43%
* Escroqueries, faux et contrefaçons	10 265	9 265	-9,74%
<i>dont - escroqueries et abus de confiance</i>	3 856	3 962	2,75%
- <i>falsifications et usages de chèques volés</i>	2 878	2 028	-29,53%
- <i>falsifications et usages de cartes de crédit</i>	3 186	2 900	-8,98%
- <i>faux en écriture (publique, authentique et autres)</i>	235	257	9,36%
- <i>contrefaçons et fraudes (sauf fiscales)</i>	53	73	37,74%
* Délinquance économique et financière	395	483	22,28%
<i>dont - travail clandestin</i>	163	198	21,47%
- <i>emploi d'étranger sans titre de travail</i>	40	48	20,00%
* Infractions à la législation sur les chèques sauf chèques volés	46	56	21,74%
CRIMES ET DÉLITS CONTRE LES PERSONNES	9 387	9 446	0,63%
* Homicides	39	58	48,72%
<i>dont - tentatives d'homicides</i>	27	36	33,33%
* Coups et blessures volontaires	4 348	4 276	-1,66%
<i>dont - coups et blessures volontaires non suivis de mort</i>	4 343	4 275	-1,57%
* Autres atteintes contre les personnes	3 146	3 371	7,15%
<i>dont - menaces et chantages</i>	2 457	2 628	6,96%
- <i>atteintes à la dignité et la personnalité</i>	482	500	3,73%
* Atteintes aux moeurs	846	764	-9,69%
<i>dont - viols</i>	221	221	0,00%
- <i>sur mineur(e)s</i>	97	96	-1,03%
- <i>agressions sexuelles y compris harcèlements</i>	326	283	-13,19%
- <i>sur mineur(e)s</i>	178	151	-15,17%
- <i>autres atteintes sexuelles</i>	295	258	-12,54%
* Infractions contre la famille et l'enfant	1 008	977	-3,08%
<i>dont - violences, mauvais traitements, abandons</i>	329	303	-7,90%
AUTRES INFRACTIONS (dont Stupéfiants)	29 381	28 354	-3,50%
* Infractions à la législation sur les stupéfiants	4 508	4 733	4,99%
<i>dont - trafic ou revente sans usage</i>	257	255	-0,78%
- <i>usage - revente</i>	113	167	47,79%
- <i>consommation</i>	4 009	4 131	3,04%
* Délits à la police des étrangers	3 011	3 053	1,39%
<i>dont - infractions aux conditions d'entrée et de séjour</i>	2 660	2 703	1,62%
- <i>aide à l'entrée, à la circulation et au séjour</i>	29	47	62,07%
* Destructions, dégradations	16 079	15 275	-5,00%
<i>dont - attentats par explosifs</i>	2	0	-100,00%
- <i>incendies volontaires</i>	882	688	-22,00%
- <i>autres destructions et dégradations de biens publics</i>	787	840	6,73%
- <i>destructions et dégradations de véhicules privés</i>	9 050	8 922	-1,41%
- <i>autres destructions et dégradations de biens privés</i>	5 358	4 825	-9,95%
* Délits divers	5 783	5 293	-8,47%
<i>dont - faux documents (identité, circulation et autres)</i>	430	266	-38,14%
- <i>outrages à dépositaires de l'autorité</i>	1 192	1 079	-9,48%
- <i>violences à dépositaires de l'autorité</i>	933	932	-0,11%
- <i>port ou détention d'armes prohibées</i>	778	702	-9,77%
- <i>pêche, chasse et atteintes à l'environnement</i>	10	4	-60,00%
- <i>autres délits divers non spécifiés</i>	2 308	2 263	-1,95%

DÉPARTEMENT DE LA SEINE-SAINT-DENIS (93)

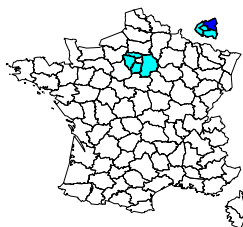

	Année 2006
Population du département (insee au 01 01 2005) :	1 459 000
Part du département dans la population nationale :	2,39%
Part du département dans la population de la région :	12,80%
Part du département dans la criminalité nationale :	3,96%
Part du département dans la criminalité de la région :	15,33%
Taux de criminalité pour 1000 habitants :	101,17
Rang national - taux de criminalité (sur 96) :	3

Total des personnes mises en cause :	38 363
Total des personnes mineures mises en cause :	8 314
Part des mineur(e)s dans le total des mis(es) en cause :	21,67%

Évolution de la criminalité constatée

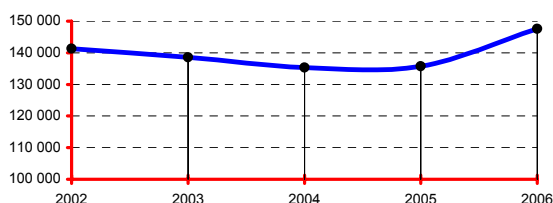

RÉGION : ÎLE-DE-FRANCE

	Année 2006
Population de la région (insee au 01 01 2005):	11 400 000
Part de la région dans la population nationale :	18,67%
Total des infractions constatées sur la région :	962 872
Part de la région dans la criminalité nationale :	25,84%
Taux de criminalité pour 1000 habitants :	84,46
Rang national - taux de criminalité (sur 22) :	2

Total des personnes mises en cause :	269 059
Total des personnes mineures mises en cause :	47 336
Part des mineur(e)s dans le total des mis(es) en cause :	17,59%

Départements de la région, année 2006

Infractions constatées :	parts	variations
75 Paris	26,54%	-1,26%
77 Seine-et-Marne	9,73%	-2,26%
78 Yvelines	9,77%	1,08%
91 Essonne	8,07%	-2,18%
92 Hauts-de-Seine	10,72%	-1,04%
93 Seine-Saint-Denis	15,33%	8,76%
94 Val-de-Marne	9,73%	-2,18%
95 Val-d'Oise	10,12%	-1,55%

Parts :

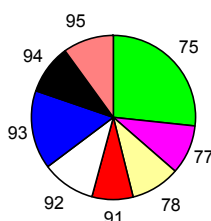

DONNÉES NATIONALES

	Année 2006
Population (métropole - insee au 01 01 2006) :	61 044 684
Total des infractions (métropole) :	3 725 588
Variation :	-1,33%
Taux pour 1000 habitants :	61,03
Total des personnes mises en cause :	1 100 398
Total des personnes mineures mises en cause :	201 662
Part des mineur(e)s dans le total des mis(es) en cause :	18,33%

Données départementales (services de police et unités de gendarmerie)	Année		
	2005	2006	variation
TOTAL DES INFRACTIONS	135 717	147 600	8,76%
<i>Délinquance de voie publique</i>	73 067	82 145	12,42%
<i>Infractions révélées par l'action des services</i>	11 904	12 947	8,76%
<i>Atteintes volontaires à l'intégrité physique</i>	24 971	27 780	11,25%
<i>Atteintes aux biens</i>	94 978	104 724	10,26%
VOLS (y compris recels)	74 059	83 909	13,30%
* Vols à main armée	387	388	0,26%
* Autres vols avec violences	11 470	13 290	15,87%
* Cambriolages	8 770	9 110	3,88%
<i>dont - résidences principales</i>	5 658	6 060	7,10%
- <i>résidences secondaires</i>	19	18	-5,26%
- <i>locaux industriels, commerciaux ou financiers</i>	1 839	1 802	-2,01%
* Vols avec entrée par ruse	379	447	17,94%
* Vols d'automobiles et de véhicules de transport avec fret	5 397	5 754	6,61%
* Vols de véhicules motorisés à deux roues	1 850	2 186	18,16%
* Vols à la roulotte	14 785	19 985	35,17%
* Vols d'accessoires sur véhicules immatriculés	5 032	5 025	-0,14%
* Autres vols simples	23 941	25 695	7,33%
<i>dont - vols au préjudice des particuliers</i>	19 861	21 594	8,73%
- <i>vols à la tire</i>	5 022	5 807	15,63%
<i>dont - vols au préjudice d'établissements publics ou privés</i>	1 778	1 714	-3,60%
- <i>vols à l'étalage</i>	2 145	2 191	2,14%
* Recels	2 048	2 029	-0,93%
ESCROQUERIES ET INFRACTIONS ÉCONOMIQUES ET FINANCIÈRES	9 975	10 163	1,88%
* Escroqueries, faux et contrefaçons	9 262	9 564	3,26%
<i>dont - escroqueries et abus de confiance</i>	4 414	4 491	1,74%
- <i>falsifications et usages de chèques volés</i>	1 369	1 157	-15,49%
- <i>falsifications et usages de cartes de crédit</i>	3 129	3 566	13,97%
- <i>faux en écriture (publique, authentique et autres)</i>	173	210	21,39%
- <i>contrefaçons et fraudes (sauf fiscales)</i>	121	90	-25,62%
* Délinquance économique et financière	653	574	-12,10%
<i>dont - travail clandestin</i>	328	334	1,83%
- <i>emploi d'étranger sans titre de travail</i>	45	54	20,00%
* Infractions à la législation sur les chèques sauf chèques volés	60	25	-58,33%
CRIMES ET DÉLITS CONTRE LES PERSONNES	13 964	14 776	5,81%
* Homicides	102	96	-5,88%
<i>dont - tentatives d'homicides</i>	62	66	6,45%
* Coups et blessures volontaires	7 181	7 825	8,97%
<i>dont - coups et blessures volontaires non suivis de mort</i>	7 173	7 821	9,03%
* Autres atteintes contre les personnes	4 168	4 364	4,70%
<i>dont - menaces et chantages</i>	3 204	3 423	6,84%
- <i>atteintes à la dignité et la personnalité</i>	570	511	-10,35%
* Atteintes aux moeurs	1 017	973	-4,33%
<i>dont - viols</i>	392	363	-7,40%
- <i>sur mineur(e)s</i>	177	178	0,56%
- <i>agressions sexuelles y compris harcèlements</i>	306	337	10,13%
- <i>sur mineur(e)s</i>	185	241	30,27%
- <i>autres atteintes sexuelles</i>	313	267	-14,70%
* Infractions contre la famille et l'enfant	1 496	1 518	1,47%
<i>dont - violences, mauvais traitements, abandons</i>	673	665	-1,19%
AUTRES INFRACTIONS (dont Stupéfiants)	37 719	38 752	2,74%
* Infractions à la législation sur les stupéfiants	4 587	4 691	2,27%
<i>dont - trafic ou revente sans usage</i>	350	314	-10,29%
- <i>usage - revente</i>	148	200	35,14%
- <i>consommation</i>	3 809	3 817	0,21%
* Délits à la police des étrangers	3 209	4 283	33,47%
<i>dont - infractions aux conditions d'entrée et de séjour</i>	3 070	4 019	30,91%
- <i>aide à l'entrée, à la circulation et au séjour</i>	46	79	71,74%
* Destructions, dégradations	22 967	22 844	-0,54%
<i>dont - attentats par explosifs</i>	15	12	-20,00%
- <i>incendies volontaires</i>	2 501	2 105	-15,83%
- <i>autres destructions et dégradations de biens publics</i>	1 144	1 113	-2,71%
- <i>destructions et dégradations de véhicules privés</i>	11 411	12 204	6,95%
- <i>autres destructions et dégradations de biens privés</i>	7 896	7 410	-6,16%
* Délits divers	6 956	6 934	-0,32%
<i>dont - faux documents (identité, circulation et autres)</i>	497	407	-18,11%
- <i>outrages à dépositaires de l'autorité</i>	1 358	1 404	3,39%
- <i>violences à dépositaires de l'autorité</i>	1 137	1 238	8,88%
- <i>port ou détention d'armes prohibées</i>	1 125	1 056	-6,13%
- <i>pêche, chasse et atteintes à l'environnement</i>	5	6	20,00%
- <i>autres délits divers non spécifiés</i>	2 727	2 700	-0,99%

DÉPARTEMENT DU VAL-DE-MARNE (94)

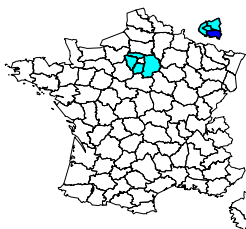

	Année 2006
Population du département (insee au 01 01 2005) :	1 279 000
Part du département dans la population nationale :	2,10%
Part du département dans la population de la région :	11,22%
Part du département dans la criminalité nationale :	2,51%
Part du département dans la criminalité de la région :	9,73%
Taux de criminalité pour 1000 habitants :	73,24
Rang national - taux de criminalité (sur 96) :	10

Total des personnes mises en cause :	25 505
Total des personnes mineures mises en cause :	4 985
Part des mineur(e)s dans le total des mis(es) en cause :	19,55%

Évolution de la criminalité constatée

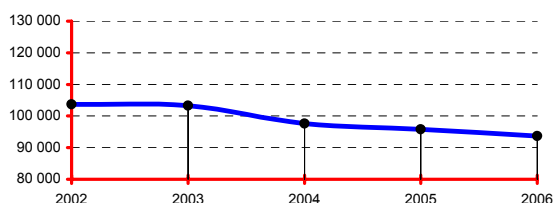

RÉGION : ÎLE-DE-FRANCE

	Année 2006
Population de la région (insee au 01 01 2005):	11 400 000
Part de la région dans la population nationale :	18,67%
Total des infractions constatées sur la région :	962 872
Part de la région dans la criminalité nationale :	25,84%
Taux de criminalité pour 1000 habitants :	84,46
Rang national - taux de criminalité (sur 22) :	2

Total des personnes mises en cause :	269 059
Total des personnes mineures mises en cause :	47 336
Part des mineur(e)s dans le total des mis(es) en cause :	17,59%

Départements de la région, année 2006

Infractions constatées :	parts	variations
75 Paris	26,54%	-1,26%
77 Seine-et-Marne	9,73%	-2,26%
78 Yvelines	9,77%	1,08%
91 Essonne	8,07%	-2,18%
92 Hauts-de-Seine	10,72%	-1,04%
93 Seine-Saint-Denis	15,33%	8,76%
94 Val-de-Marne	9,73%	-2,18%
95 Val-d'Oise	10,12%	-1,55%

Parts :

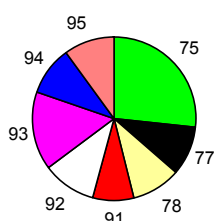

DONNÉES NATIONALES

	Année 2006
Population (métropole - insee au 01 01 2006) :	61 044 684
Total des infractions (métropole) :	3 725 588
Variation :	-1,33%
Taux pour 1000 habitants :	61,03
Total des personnes mises en cause :	1 100 398
Total des personnes mineures mises en cause :	201 662
Part des mineur(e)s dans le total des mis(es) en cause :	18,33%

Données départementales (services de police et unités de gendarmerie)	Année		
	2005	2006	variation
TOTAL DES INFRACTIONS	95 760	93 671	-2,18%
<i>Délinquance de voie publique</i>	48 635	47 621	-2,08%
<i>Infractions révélées par l'action des services</i>	10 491	9 707	-7,47%
<i>Atteintes volontaires à l'intégrité physique</i>	12 392	12 567	1,41%
<i>Atteintes aux biens</i>	66 039	64 709	-2,01%
VOLS (y compris recels)	51 107	51 235	0,25%
* Vols à main armée	302	314	3,97%
* Autres vols avec violences	4 578	4 660	1,79%
* Cambriolages	7 500	7 031	-6,25%
<i>dont - résidences principales</i>	5 061	4 484	-11,40%
- <i>résidences secondaires</i>	12	17	41,67%
- <i>locaux industriels, commerciaux ou financiers</i>	1 326	1 401	5,66%
* Vols avec entrée par ruse	331	340	2,72%
* Vols d'automobiles et de véhicules de transport avec fret	3 471	3 442	-0,84%
* Vols de véhicules motorisés à deux roues	1 997	2 271	13,72%
* Vols à la roulotte	7 244	8 249	13,87%
* Vols d'accessoires sur véhicules immatriculés	5 923	5 549	-6,31%
* Autres vols simples	18 402	18 181	-1,20%
<i>dont - vols au préjudice des particuliers</i>	14 633	14 480	-1,05%
- <i>vols à la tire</i>	2 586	2 357	-8,86%
<i>dont - vols au préjudice d'établissements publics ou privés</i>	1 842	1 692	-8,14%
- <i>vols à l'étalage</i>	1 768	1 826	3,28%
* Recels	1 359	1 198	-11,85%
ESCROQUERIES ET INFRACTIONS ÉCONOMIQUES ET FINANCIÈRES	8 882	8 727	-1,75%
* Escroqueries, faux et contrefaçons	8 212	8 105	-1,30%
<i>dont - escroqueries et abus de confiance</i>	4 125	4 746	15,05%
- <i>falsifications et usages de chèques volés</i>	1 843	1 752	-4,94%
- <i>falsifications et usages de cartes de crédit</i>	1 974	1 303	-33,99%
- <i>faux en écriture (publique, authentique et autres)</i>	155	203	30,97%
- <i>contrefaçons et fraudes (sauf fiscales)</i>	84	74	-11,90%
* Délinquance économique et financière	643	564	-12,29%
<i>dont - travail clandestin</i>	398	370	-7,04%
- <i>emploi d'étranger sans titre de travail</i>	101	93	-7,92%
* Infractions à la législation sur les chèques sauf chèques volés	27	58	114,81%
CRIMES ET DÉLITS CONTRE LES PERSONNES	8 026	8 027	0,01%
* Homicides	61	49	-19,67%
<i>dont - tentatives d'homicides</i>	44	27	-38,64%
* Coups et blessures volontaires	4 011	4 053	1,05%
<i>dont - coups et blessures volontaires non suivis de mort</i>	4 008	4 051	1,07%
* Autres atteintes contre les personnes	2 289	2 279	-0,44%
<i>dont - menaces et chantages</i>	1 840	1 840	0,00%
- <i>atteintes à la dignité et la personnalité</i>	253	279	10,28%
* Atteintes aux moeurs	842	793	-5,82%
<i>dont - viols</i>	249	231	-7,23%
- <i>sur mineur(e)s</i>	145	132	-8,97%
- <i>agressions sexuelles y compris harcèlements</i>	328	309	-5,79%
- <i>sur mineur(e)s</i>	213	193	-9,39%
- <i>autres atteintes sexuelles</i>	249	244	-2,01%
* Infractions contre la famille et l'enfant	823	853	3,65%
<i>dont - violences, mauvais traitements, abandons</i>	299	362	21,07%
AUTRES INFRACTIONS (dont Stupéfiants)	27 745	25 682	-7,44%
* Infractions à la législation sur les stupéfiants	3 730	3 484	-6,60%
<i>dont - trafic ou revente sans usage</i>	135	139	2,96%
- <i>usage - revente</i>	187	170	-9,09%
- <i>consommation</i>	3 232	2 996	-7,30%
* Délits à la police des étrangers	3 300	3 288	-0,36%
<i>dont - infractions aux conditions d'entrée et de séjour</i>	2 640	2 630	-0,38%
- <i>aide à l'entrée, à la circulation et au séjour</i>	56	81	44,64%
* Destructions, dégradations	16 291	14 672	-9,94%
<i>dont - attentats par explosifs</i>	2	0	-100,00%
- <i>incendies volontaires</i>	1 188	860	-27,61%
- <i>autres destructions et dégradations de biens publics</i>	677	778	14,92%
- <i>destructions et dégradations de véhicules privés</i>	9 302	8 250	-11,31%
- <i>autres destructions et dégradations de biens privés</i>	5 122	4 784	-6,60%
* Délits divers	4 424	4 238	-4,20%
<i>dont - faux documents (identité, circulation et autres)</i>	596	369	-38,09%
- <i>outrages à dépositaires de l'autorité</i>	788	765	-2,92%
- <i>violences à dépositaires de l'autorité</i>	668	690	3,29%
- <i>port ou détention d'armes prohibées</i>	959	878	-8,45%
- <i>pêche, chasse et atteintes à l'environnement</i>	9	5	-44,44%
- <i>autres délits divers non spécifiés</i>	1 330	1 498	12,63%

DÉPARTEMENT DU VAL-D'OISE (95)

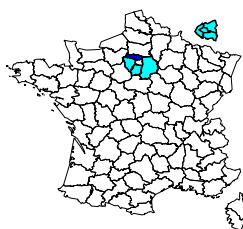

	Année 2006
Population du département (insee au 01 01 2005) :	1 148 000
Part du département dans la population nationale :	1,88%
Part du département dans la population de la région :	10,07%
Part du département dans la criminalité nationale :	2,61%
Part du département dans la criminalité de la région :	10,12%
Taux de criminalité pour 1000 habitants :	84,85
Rang national - taux de criminalité (sur 96) :	6

Total des personnes mises en cause :	25 008
Total des personnes mineures mises en cause :	4 531
Part des mineur(e)s dans le total des mis(es) en cause :	18,12%

Évolution de la criminalité constatée

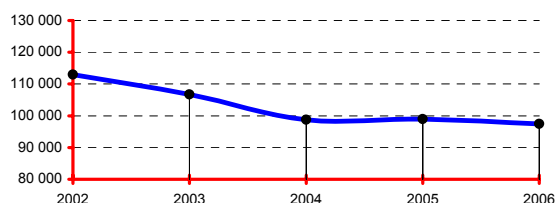

RÉGION : ÎLE-DE-FRANCE

	Année 2006
Population de la région (insee au 01 01 2005):	11 400 000
Part de la région dans la population nationale :	18,67%
Total des infractions constatées sur la région :	962 872
Part de la région dans la criminalité nationale :	25,84%
Taux de criminalité pour 1000 habitants :	84,46
Rang national - taux de criminalité (sur 22) :	2

Total des personnes mises en cause :	269 059
Total des personnes mineures mises en cause :	47 336
Part des mineur(e)s dans le total des mis(es) en cause :	17,59%

Départements de la région, année 2006

Infractions constatées :	parts	variations
75 Paris	26,54%	-1,26%
77 Seine-et-Marne	9,73%	-2,26%
78 Yvelines	9,77%	1,08%
91 Essonne	8,07%	-2,18%
92 Hauts-de-Seine	10,72%	-1,04%
93 Seine-Saint-Denis	15,33%	8,76%
94 Val-de-Marne	9,73%	-2,18%
95 Val-d'Oise	10,12%	-1,55%

Parts :

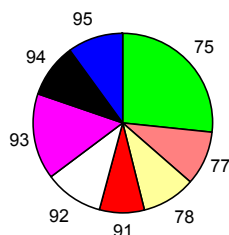

DONNÉES NATIONALES

	Année 2006
Population (métropole - insee au 01 01 2006) :	61 044 684
Total des infractions (métropole) :	3 725 588
Variation :	-1,33%
Taux pour 1000 habitants :	61,03
Total des personnes mises en cause :	1 100 398
Total des personnes mineures mises en cause :	201 662
Part des mineur(e)s dans le total des mis(es) en cause :	18,33%

Données départementales (services de police et unités de gendarmerie)	Année		
	2005	2006	variation
TOTAL DES INFRACTIONS	98 941	97 411	-1,55%
<i>Délinquance de voie publique</i>	49 643	49 631	-0,02%
<i>Infractions révélées par l'action des services</i>	10 117	10 047	-0,69%
<i>Atteintes volontaires à l'intégrité physique</i>	14 721	14 253	-3,18%
<i>Atteintes aux biens</i>	66 156	64 735	-2,15%
VOLS (y compris recels)	53 145	52 821	-0,61%
* Vols à main armée	232	208	-10,34%
* Autres vols avec violences	5 373	5 238	-2,51%
* Cambriolages	7 324	6 692	-8,63%
<i>dont - résidences principales</i>	4 871	4 460	-8,44%
- <i>résidences secondaires</i>	62	36	-41,94%
- <i>locaux industriels, commerciaux ou financiers</i>	1 380	1 184	-14,20%
* Vols avec entrée par ruse	186	175	-5,91%
* Vols d'automobiles et de véhicules de transport avec fret	6 095	5 658	-7,17%
* Vols de véhicules motorisés à deux roues	1 491	1 681	12,74%
* Vols à la roulotte	7 623	8 591	12,70%
* Vols d'accessoires sur véhicules immatriculés	5 724	5 523	-3,51%
* Autres vols simples	17 847	18 009	0,91%
<i>dont - vols au préjudice des particuliers</i>	15 102	15 513	2,72%
- <i>vols à la tire</i>	3 044	4 206	38,17%
<i>dont - vols au préjudice d'établissements publics ou privés</i>	1 646	1 417	-13,91%
- <i>vols à l'étalage</i>	818	682	-16,63%
* Recels	1 250	1 046	-16,32%
ESCROQUERIES ET INFRACTIONS ÉCONOMIQUES ET FINANCIÈRES	7 506	8 655	15,31%
* Escroqueries, faux et contrefaçons	6 970	8 234	18,13%
<i>dont - escroqueries et abus de confiance</i>	4 168	4 693	12,60%
- <i>falsifications et usages de chèques volés</i>	1 256	1 580	25,80%
- <i>falsifications et usages de cartes de crédit</i>	1 248	1 715	37,42%
- <i>faux en écriture (publique, authentique et autres)</i>	207	167	-19,32%
- <i>contrefaçons et fraudes (sauf fiscales)</i>	58	36	-37,93%
* Délinquance économique et financière	392	352	-10,20%
<i>dont - travail clandestin</i>	222	203	-8,56%
- <i>emploi d'étranger sans titre de travail</i>	36	33	-8,33%
* Infractions à la législation sur les chèques sauf chèques volés	144	69	-52,08%
CRIMES ET DÉLITS CONTRE LES PERSONNES	10 285	9 964	-3,12%
* Homicides	59	26	-55,93%
<i>dont - tentatives d'homicides</i>	43	15	-65,12%
* Coups et blessures volontaires	4 896	4 953	1,16%
<i>dont - coups et blessures volontaires non suivis de mort</i>	4 892	4 948	1,14%
* Autres atteintes contre les personnes	3 624	3 236	-10,71%
<i>dont - menaces et chantages</i>	2 567	2 387	-7,01%
- <i>atteintes à la dignité et la personnalité</i>	787	631	-19,82%
* Atteintes aux moeurs	763	690	-9,57%
<i>dont - viols</i>	217	210	-3,23%
- <i>sur mineur(e)s</i>	129	113	-12,40%
- <i>agressions sexuelles y compris harcèlements</i>	295	258	-12,54%
- <i>sur mineur(e)s</i>	175	149	-14,86%
- <i>autres atteintes sexuelles</i>	250	222	-11,20%
* Infractions contre la famille et l'enfant	943	1 059	12,30%
<i>dont - violences, mauvais traitements, abandons</i>	238	222	-6,72%
AUTRES INFRACTIONS (dont Stupéfiants)	28 005	25 971	-7,26%
* Infractions à la législation sur les stupéfiants	3 104	3 185	2,61%
<i>dont - trafic ou revente sans usage</i>	57	50	-12,28%
- <i>usage - revente</i>	210	182	-13,33%
- <i>consommation</i>	2 723	2 814	3,34%
* Délits à la police des étrangers	3 737	4 058	8,59%
<i>dont - infractions aux conditions d'entrée et de séjour</i>	2 601	2 748	5,65%
- <i>aide à l'entrée, à la circulation et au séjour</i>	135	139	2,96%
* Destructions, dégradations	14 261	12 960	-9,12%
<i>dont - attentats par explosifs</i>	7	2	-71,43%
- <i>incendies volontaires</i>	1 432	1 043	-27,16%
- <i>autres destructions et dégradations de biens publics</i>	835	902	8,02%
- <i>destructions et dégradations de véhicules privés</i>	7 320	6 961	-4,90%
- <i>autres destructions et dégradations de biens privés</i>	4 667	4 052	-13,18%
* Délits divers	6 903	5 768	-16,44%
<i>dont - faux documents (identité, circulation et autres)</i>	964	763	-20,85%
- <i>outrages à dépositaires de l'autorité</i>	1 145	960	-16,16%
- <i>violences à dépositaires de l'autorité</i>	768	680	-11,46%
- <i>port ou détention d'armes prohibées</i>	764	732	-4,19%
- <i>pêche, chasse et atteintes à l'environnement</i>	15	8	-46,67%
- <i>autres délits divers non spécifiés</i>	3 163	2 551	-19,35%

DÉPARTEMENT DE LA GUADELOUPE (97-1)

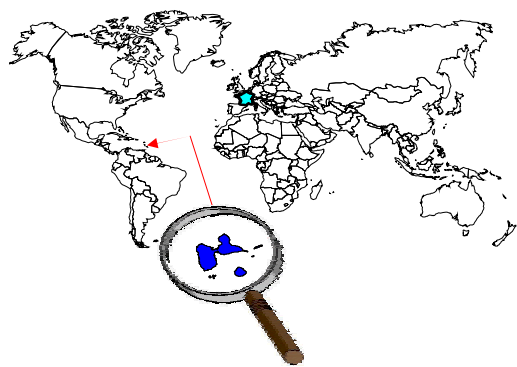

	Année 2006
Population du département :	447 000
Taux de criminalité pour 1000 habitants :	63,38
Total des personnes mises en cause :	10 277
Total des personnes mineures mises en cause :	982
Part des mineur(e)s dans le total des mis(es) en cause :	9,56%

Évolution de la criminalité constatée

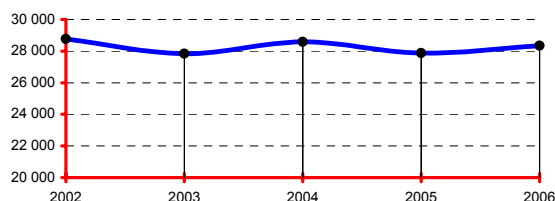

DONNÉES NATIONALES

	Année 2006
Population (métropole - insee au 01 01 2006) :	61 044 684
Total des infractions (métropole) :	3 725 588
Variation :	-1,33%
Taux pour 1000 habitants :	61,03
Total des personnes mises en cause :	1 100 398
Total des personnes mineures mises en cause :	201 662
Part des mineur(e)s dans le total des mis(es) en cause :	18,33%

Données départementales (services de police et unités de gendarmerie)	Année		
	2005	2006	variation
TOTAL DES INFRACTIONS	27 882	28 332	1,61%
<i>Délinquance de voie publique</i>	12 553	11 419	-9,03%
<i>Infractions révélées par l'action des services</i>	3 899	5 300	35,93%
<i>Atteintes volontaires à l'intégrité physique</i>	5 274	4 831	-8,40%
<i>Atteintes aux biens</i>	16 884	15 791	-6,47%
VOLS (y compris recels)	15 108	14 376	-4,85%
* Vols à main armée	314	205	-34,71%
* Autres vols avec violences	1 182	1 018	-13,87%
* Cambriolages	3 692	2 904	-21,34%
<i>dont - résidences principales</i>	2 262	1 750	-22,63%
<i>- résidences secondaires</i>	126	137	8,73%
<i>- locaux industriels, commerciaux ou financiers</i>	822	595	-27,62%
* Vols avec entrée par ruse	103	96	-6,80%
* Vols d'automobiles et de véhicules de transport avec fret	841	802	-4,64%
* Vols de véhicules motorisés à deux roues	644	625	-2,95%
* Vols à la roulotte	3 203	3 180	-0,72%
* Vols d'accessoires sur véhicules immatriculés	446	595	33,41%
* Autres vols simples	4 351	4 552	4,62%
<i>dont - vols au préjudice des particuliers</i>	3 622	3 908	7,90%
<i>dont - vols à la tire</i>	296	414	39,86%
<i>dont - vols au préjudice d'établissements publics ou privés</i>	352	306	-13,07%
<i>dont - vols à l'étalage</i>	170	204	20,00%
* Recels	332	399	20,18%
ESCROQUERIES ET INFRACTIONS ÉCONOMIQUES ET FINANCIÈRES	1 971	2 247	14,00%
* Escroqueries, faux et contrefaçons	1 467	1 672	13,97%
<i>dont - escroqueries et abus de confiance</i>	801	852	6,37%
<i>- falsifications et usages de chèques volés</i>	444	538	21,17%
<i>- falsifications et usages de cartes de crédit</i>	132	189	43,18%
<i>- faux en écriture (publique, authentique et autres)</i>	52	50	-3,85%
<i>- contrefaçons et fraudes (sauf fiscales)</i>	9	30	233,33%
* Délinquance économique et financière	476	517	8,61%
<i>dont - travail clandestin</i>	284	329	15,85%
<i>- emploi d'étranger sans titre de travail</i>	67	70	4,48%
* Infractions à la législation sur les chèques sauf chèques volés	28	58	107,14%
CRIMES ET DÉLITS CONTRE LES PERSONNES	4 307	4 192	-2,67%
* Homicides	61	65	6,56%
<i>dont - tentatives d'homicides</i>	38	41	7,89%
* Coups et blessures volontaires	2 374	2 281	-3,92%
<i>dont - coups et blessures volontaires non suivis de mort</i>	2 371	2 279	-3,88%
* Autres atteintes contre les personnes	1 205	1 158	-3,90%
<i>dont - menaces et chantages</i>	921	831	-9,77%
<i>- atteintes à la dignité et la personnalité</i>	151	154	1,99%
* Atteintes aux moeurs	297	315	6,06%
<i>dont - viols</i>	111	130	17,12%
<i>dont - sur mineur(e)s</i>	50	67	34,00%
<i>dont - agressions sexuelles y compris harcèlements</i>	82	68	-17,07%
<i>dont - sur mineur(e)s</i>	44	39	-11,36%
<i>dont - autres atteintes sexuelles</i>	99	114	15,15%
* Infractions contre la famille et l'enfant	370	373	0,81%
<i>dont - violences, mauvais traitements, abandons</i>	66	91	37,88%
AUTRES INFRACTIONS (dont Stupéfiants)	6 496	7 517	15,72%
* Infractions à la législation sur les stupéfiants	842	1 333	58,31%
<i>dont - trafic ou revente sans usage</i>	59	63	6,78%
<i>- usage - revente</i>	131	115	-12,21%
<i>- consommation</i>	458	863	88,43%
* Délits à la police des étrangers	1 823	2 620	43,72%
<i>dont - infractions aux conditions d'entrée et de séjour</i>	1 603	2 378	48,35%
<i>- aide à l'entrée, à la circulation et au séjour</i>	174	192	10,34%
* Destructions, dégradations	2 108	1 814	-13,95%
<i>dont - attentats par explosifs</i>	2	1	-50,00%
<i>- incendies volontaires</i>	83	65	-21,69%
<i>- autres destructions et dégradations de biens publics</i>	138	109	-21,01%
<i>- destructions et dégradations de véhicules privés</i>	1 294	1 132	-12,52%
<i>- autres destructions et dégradations de biens privés</i>	591	507	-14,21%
* Délits divers	1 723	1 750	1,57%
<i>dont - faux documents (identité, circulation et autres)</i>	201	158	-21,39%
<i>- outrages à dépositaires de l'autorité</i>	143	182	27,27%
<i>- violences à dépositaires de l'autorité</i>	147	119	-19,05%
<i>- port ou détention d'armes prohibées</i>	306	358	16,99%
<i>- pêche, chasse et atteintes à l'environnement</i>	62	98	58,06%
<i>- autres délits divers non spécifiés</i>	793	783	-1,26%

DÉPARTEMENT DE LA MARTINIQUE (97-2)



	Année 2006
Population du département :	399 000
Taux de criminalité pour 1000 habitants :	54,10
Total des personnes mises en cause :	7 647
Total des personnes mineures mises en cause :	919
Part des mineur(e)s dans le total des mis(es) en cause :	12,02%

Évolution de la criminalité constatée

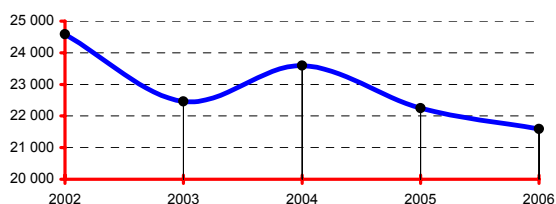

DONNÉES NATIONALES

	Année 2006
Population (métropole - insee au 01 01 2006) :	61 044 684
Total des infractions (métropole) :	3 725 588
Variation :	-1,33%
Taux pour 1000 habitants :	61,03
Total des personnes mises en cause :	1 100 398
Total des personnes mineures mises en cause :	201 662
Part des mineur(e)s dans le total des mis(es) en cause :	18,33%

Données départementales (services de police et unités de gendarmerie)	Année		
	2005	2006	variation
TOTAL DES INFRACTIONS	22 252	21 585	-3,00%
<i>Délinquance de voie publique</i>	11 287	10 249	-9,20%
<i>Infractions révélées par l'action des services</i>	2 484	2 616	5,31%
<i>Atteintes volontaires à l'intégrité physique</i>	4 151	4 054	-2,34%
<i>Atteintes aux biens</i>	14 607	13 482	-7,70%
VOLS (y compris recels)	13 152	12 037	-8,48%
* Vols à main armée	213	194	-8,92%
* Autres vols avec violences	926	712	-23,11%
* Cambriolages	3 134	2 736	-12,70%
<i>dont - résidences principales</i>	1 897	1 739	-8,33%
<i>- résidences secondaires</i>	158	94	-40,51%
<i>- locaux industriels, commerciaux ou financiers</i>	672	513	-23,66%
* Vols avec entrée par ruse	45	53	17,78%
* Vols d'automobiles et de véhicules de transport avec fret	1 117	911	-18,44%
* Vols de véhicules motorisés à deux roues	423	383	-9,46%
* Vols à la roulotte	2 590	2 358	-8,96%
* Vols d'accessoires sur véhicules immatriculés	874	843	-3,55%
* Autres vols simples	3 471	3 429	-1,21%
<i>dont - vols au préjudice des particuliers</i>	2 800	2 784	-0,57%
<i>dont - vols à la tire</i>	263	340	29,28%
<i>dont - vols au préjudice d'établissements publics ou privés</i>	329	283	-13,98%
<i>dont - vols à l'étalage</i>	195	213	9,23%
* Recels	359	418	16,43%
ESCROQUERIES ET INFRACTIONS ÉCONOMIQUES ET FINANCIÈRES	1 049	1 162	10,77%
* Escroqueries, faux et contrefaçons	907	953	5,07%
<i>dont - escroqueries et abus de confiance</i>	551	576	4,54%
<i>- falsifications et usages de chèques volés</i>	230	212	-7,83%
<i>- falsifications et usages de cartes de crédit</i>	77	108	40,26%
<i>- faux en écriture (publique, authentique et autres)</i>	23	33	43,48%
<i>- contrefaçons et fraudes (sauf fiscales)</i>	4	3	-25,00%
* Délinquance économique et financière	121	197	62,81%
<i>dont - travail clandestin</i>	55	88	60,00%
<i>- emploi d'étranger sans titre de travail</i>	13	38	192,31%
* Infractions à la législation sur les chèques sauf chèques volés	21	12	-42,86%
CRIMES ET DÉLITS CONTRE LES PERSONNES	3 377	3 535	4,68%
* Homicides	43	42	-2,33%
<i>dont - tentatives d'homicides</i>	24	19	-20,83%
* Coups et blessures volontaires	1 664	1 714	3,00%
<i>dont - coups et blessures volontaires non suivis de mort</i>	1 663	1 712	2,95%
* Autres atteintes contre les personnes	1 088	1 210	11,21%
<i>dont - menaces et chantages</i>	884	983	11,20%
<i>- atteintes à la dignité et la personnalité</i>	103	127	23,30%
* Atteintes aux moeurs	312	298	-4,49%
<i>dont - viols</i>	128	102	-20,31%
<i>dont - sur mineur(e)s</i>	76	55	-27,63%
<i>dont - agressions sexuelles y compris harcèlements</i>	83	83	0,00%
<i>dont - sur mineur(e)s</i>	54	55	1,85%
<i>dont - autres atteintes sexuelles</i>	100	109	9,00%
* Infractions contre la famille et l'enfant	270	271	0,37%
<i>dont - violences, mauvais traitements, abandons</i>	70	58	-17,14%
AUTRES INFRACTIONS (dont Stupéfiants)	4 674	4 851	3,79%
* Infractions à la législation sur les stupéfiants	982	1 128	14,87%
<i>dont - trafic ou revente sans usage</i>	42	44	4,76%
<i>- usage - revente</i>	109	137	25,69%
<i>- consommation</i>	655	842	28,55%
* Délits à la police des étrangers	728	645	-11,40%
<i>dont - infractions aux conditions d'entrée et de séjour</i>	676	576	-14,79%
<i>- aide à l'entrée, à la circulation et au séjour</i>	43	63	46,51%
* Destructions, dégradations	1 814	1 863	2,70%
<i>dont - attentats par explosifs</i>	0	1	-
<i>- incendies volontaires</i>	27	37	37,04%
<i>- autres destructions et dégradations de biens publics</i>	112	115	2,68%
<i>- destructions et dégradations de véhicules privés</i>	1 144	1 161	1,49%
<i>- autres destructions et dégradations de biens privés</i>	531	549	3,39%
* Délits divers	1 150	1 215	5,65%
<i>dont - faux documents (identité, circulation et autres)</i>	59	37	-37,29%
<i>- outrages à dépositaires de l'autorité</i>	174	159	-8,62%
<i>- violences à dépositaires de l'autorité</i>	122	146	19,67%
<i>- port ou détention d'armes prohibées</i>	262	253	-3,44%
<i>- pêche, chasse et atteintes à l'environnement</i>	23	6	-73,91%
<i>- autres délits divers non spécifiés</i>	480	583	21,46%

DÉPARTEMENT DE LA GUYANE (97-3)

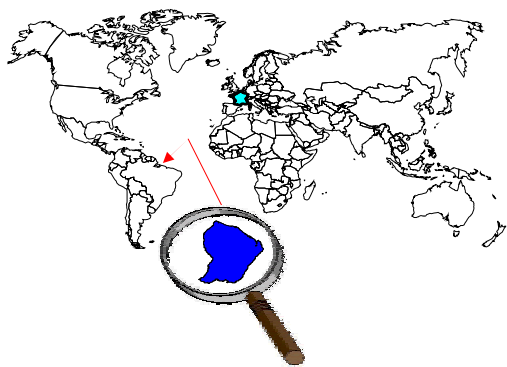

	Année 2006
Population du département :	202 000
Taux de criminalité pour 1000 habitants :	120,46
Total des personnes mises en cause :	14 701
Total des personnes mineures mises en cause :	414
Part des mineur(e)s dans le total des mis(es) en cause :	2,82%

Évolution de la criminalité constatée

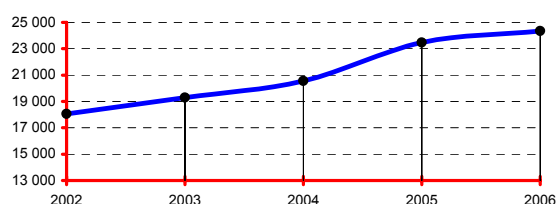

DONNÉES NATIONALES

	Année 2006
Population (métropole - insee au 01 01 2006) :	61 044 684
Total des infractions (métropole) :	3 725 588
Variation :	-1,33%
Taux pour 1000 habitants :	61,03
Total des personnes mises en cause :	1 100 398
Total des personnes mineures mises en cause :	201 662
Part des mineur(e)s dans le total des mis(es) en cause :	18,33%

Données départementales (services de police et unités de gendarmerie)	Année		
	2005	2006	variation
TOTAL DES INFRACTIONS	23 458	24 333	3,73%
<i>Délinquance de voie publique</i>	7 595	6 537	-13,93%
<i>Infractions révélées par l'action des services</i>	10 319	12 798	24,02%
<i>Atteintes volontaires à l'intégrité physique</i>	3 245	2 915	-10,17%
<i>Atteintes aux biens</i>	9 834	8 555	-13,01%
VOLS (y compris recels)	9 342	8 185	-12,38%
* Vols à main armée	422	342	-18,96%
* Autres vols avec violences	978	963	-1,53%
* Cambriolages	2 448	2 243	-8,37%
<i>dont - résidences principales</i>	1 746	1 520	-12,94%
- résidences secondaires	34	24	-29,41%
- locaux industriels, commerciaux ou financiers	294	322	9,52%
* Vols avec entrée par ruse	25	52	108,00%
* Vols d'automobiles et de véhicules de transport avec fret	856	557	-34,93%
* Vols de véhicules motorisés à deux roues	372	258	-30,65%
* Vols à la roulotte	1 547	1 253	-19,00%
* Vols d'accessoires sur véhicules immatriculés	177	198	11,86%
* Autres vols simples	2 319	2 099	-9,49%
<i>dont - vols au préjudice des particuliers</i>	1 989	1 858	-6,59%
<i>dont - vols à la tire</i>	194	215	10,82%
<i>dont - vols au préjudice d'établissements publics ou privés</i>	181	121	-33,15%
<i>dont - vols à l'étalage</i>	69	65	-5,80%
* Recels	198	220	11,11%
ESCROQUERIES ET INFRACTIONS ÉCONOMIQUES ET FINANCIÈRES	826	854	3,39%
* Escroqueries, faux et contrefaçons	470	464	-1,28%
<i>dont - escroqueries et abus de confiance</i>	245	237	-3,27%
- falsifications et usages de chèques volés	86	92	6,98%
- falsifications et usages de cartes de crédit	114	104	-8,77%
- faux en écriture (publique, authentique et autres)	10	20	100,00%
- contrefaçons et fraudes (sauf fiscales)	4	3	-25,00%
* Délinquance économique et financière	356	382	7,30%
<i>dont - travail clandestin</i>	151	216	43,05%
- emploi d'étranger sans titre de travail	66	90	36,36%
* Infractions à la législation sur les chèques sauf chèques volés	0	8	-
CRIMES ET DÉLITS CONTRE LES PERSONNES	2 052	1 723	-16,03%
* Homicides	67	68	1,49%
<i>dont - tentatives d'homicides</i>	22	26	18,18%
* Coups et blessures volontaires	896	886	-1,12%
<i>dont - coups et blessures volontaires non suivis de mort</i>	894	885	-1,01%
* Autres atteintes contre les personnes	759	500	-34,12%
<i>dont - menaces et chantages</i>	572	421	-26,40%
- atteintes à la dignité et la personnalité	111	47	-57,66%
* Atteintes aux moeurs	192	147	-23,44%
<i>dont - viols</i>	96	65	-32,29%
<i>dont - sur mineur(e)s</i>	72	37	-48,61%
<i>dont - agressions sexuelles y compris harcèlements</i>	37	28	-24,32%
<i>dont - sur mineur(e)s</i>	27	18	-33,33%
<i>dont - autres atteintes sexuelles</i>	52	51	-1,92%
* Infractions contre la famille et l'enfant	138	122	-11,59%
<i>dont - violences, mauvais traitements, abandons</i>	53	48	-9,43%
AUTRES INFRACTIONS (dont Stupéfiants)	11 238	13 571	20,76%
* Infractions à la législation sur les stupéfiants	378	440	16,40%
<i>dont - trafic ou revente sans usage</i>	82	114	39,02%
- usage - revente	29	25	-13,79%
- consommation	137	179	30,66%
* Délits à la police des étrangers	9 195	11 561	25,73%
<i>dont - infractions aux conditions d'entrée et de séjour</i>	8 802	11 235	27,64%
- aide à l'entrée, à la circulation et au séjour	196	216	10,20%
* Destructions, dégradations	690	590	-14,49%
<i>dont - attentats par explosifs</i>	0	0	-
- incendies volontaires	8	17	-39,29%
- autres destructions et dégradations de biens publics	42	41	-2,38%
- destructions et dégradations de véhicules privés	363	362	-0,28%
- autres destructions et dégradations de biens privés	257	170	-33,85%
* Délits divers	975	980	0,51%
<i>dont - faux documents (identité, circulation et autres)</i>	131	100	-23,66%
- outrages à dépositaires de l'autorité	108	75	-30,56%
- violences à dépositaires de l'autorité	109	89	-18,35%
- port ou détention d'armes prohibées	125	144	15,20%
- pêche, chasse et atteintes à l'environnement	62	26	-58,06%
- autres délits divers non spécifiés	403	526	30,52%

DÉPARTEMENT DE LA RÉUNION (97-4)

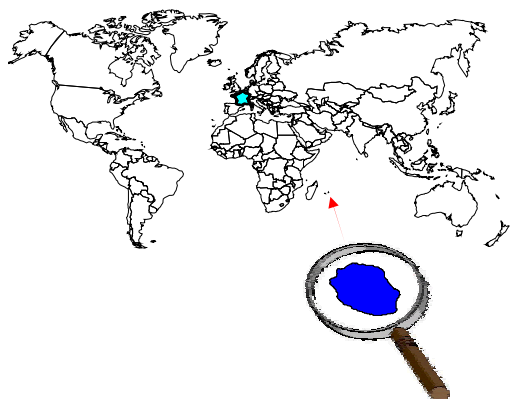

	Année 2006
Population du département :	784 000
Taux de criminalité pour 1000 habitants :	40,20
Total des personnes mises en cause :	11 653
Total des personnes mineures mises en cause :	2 415
Part des mineur(e)s dans le total des mis(es) en cause :	20,72%

Évolution de la criminalité constatée

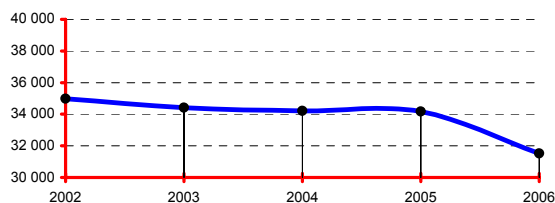

DONNÉES NATIONALES

	Année 2006
Population (métropole - insee au 01 01 2006) :	61 044 684
Total des infractions (métropole) :	3 725 588
Variation :	-1,33%
Taux pour 1000 habitants :	61,03
Total des personnes mises en cause :	1 100 398
Total des personnes mineures mises en cause :	201 662
Part des mineur(e)s dans le total des mis(es) en cause :	18,33%

Données départementales (services de police et unités de gendarmerie)	Année		
	2005	2006	variation
TOTAL DES INFRACTIONS	34 177	31 518	-7,78%
<i>Délinquance de voie publique</i>	17 819	14 953	-16,08%
<i>Infractions révélées par l'action des services</i>	2 034	1 776	-12,68%
<i>Atteintes volontaires à l'intégrité physique</i>	5 592	5 523	-1,23%
<i>Atteintes aux biens</i>	23 630	20 949	-11,35%
VOLS (y compris recels)	20 767	18 452	-11,15%
* Vols à main armée	74	49	-33,78%
* Autres vols avec violences	1 051	966	-8,09%
* Cambriolages	4 072	3 405	-16,38%
<i>dont - résidences principales</i>	2 296	1 966	-14,37%
<i>- résidences secondaires</i>	68	73	7,35%
<i>- locaux industriels, commerciaux ou financiers</i>	1 070	834	-22,06%
* Vols avec entrée par ruse	129	109	-15,50%
* Vols d'automobiles et de véhicules de transport avec fret	2 508	2 065	-17,66%
* Vols de véhicules motorisés à deux roues	755	740	-1,99%
* Vols à la roulotte	5 453	4 136	-24,15%
* Vols d'accessoires sur véhicules immatriculés	544	466	-14,34%
* Autres vols simples	5 798	6 136	5,83%
<i>dont - vols au préjudice des particuliers</i>	4 803	5 148	7,18%
<i>dont - vols à la tire</i>	360	459	27,50%
<i>dont - vols au préjudice d'établissements publics ou privés</i>	519	536	3,28%
<i>dont - vols à l'étalage</i>	240	193	-19,58%
* Recels	383	380	-0,78%
ESCROQUERIES ET INFRACTIONS ÉCONOMIQUES ET FINANCIÈRES	1 991	1 919	-3,62%
* Escroqueries, faux et contrefaçons	1 629	1 602	-1,66%
<i>dont - escroqueries et abus de confiance</i>	736	787	6,93%
<i>- falsifications et usages de chèques volés</i>	709	593	-16,36%
<i>- falsifications et usages de cartes de crédit</i>	84	99	17,86%
<i>- faux en écriture (publique, authentique et autres)</i>	70	70	0,00%
<i>- contrefaçons et fraudes (sauf fiscales)</i>	7	30	328,57%
* Délinquance économique et financière	284	289	1,76%
<i>dont - travail clandestin</i>	136	132	-2,94%
<i>- emploi d'étranger sans titre de travail</i>	4	12	200,00%
* Infractions à la législation sur les chèques sauf chèques volés	78	28	-64,10%
CRIMES ET DÉLITS CONTRE LES PERSONNES	5 180	5 427	4,77%
* Homicides	49	44	-10,20%
<i>dont - tentatives d'homicides</i>	24	25	4,17%
* Coups et blessures volontaires	2 716	2 736	0,74%
<i>dont - coups et blessures volontaires non suivis de mort</i>	2 710	2 730	0,74%
* Autres atteintes contre les personnes	1 399	1 504	7,51%
<i>dont - menaces et chantages</i>	1 090	1 112	2,02%
<i>- atteintes à la dignité et la personnalité</i>	143	207	44,76%
* Atteintes aux moeurs	597	632	5,86%
<i>dont - viols</i>	162	186	14,81%
<i>dont - sur mineur(e)s</i>	95	124	30,53%
<i>dont - agressions sexuelles y compris harcèlements</i>	201	164	-18,41%
<i>dont - sur mineur(e)s</i>	149	122	-18,12%
<i>dont - autres atteintes sexuelles</i>	226	276	22,12%
* Infractions contre la famille et l'enfant	419	511	21,96%
<i>dont - violences, mauvais traitements, abandons</i>	85	100	17,65%
AUTRES INFRACTIONS (dont Stupéfiants)	6 239	5 720	-8,32%
* Infractions à la législation sur les stupéfiants	997	759	-23,87%
<i>dont - trafic ou revente sans usage</i>	12	25	108,33%
<i>- usage - revente</i>	143	71	-50,35%
<i>- consommation</i>	537	401	-25,33%
* Délits à la police des étrangers	109	116	6,42%
<i>dont - infractions aux conditions d'entrée et de séjour</i>	81	80	-1,23%
<i>- aide à l'entrée, à la circulation et au séjour</i>	21	27	28,57%
* Destructions, dégradations	3 246	2 877	-11,37%
<i>dont - attentats par explosifs</i>	2	2	0,00%
<i>- incendies volontaires</i>	206	161	-21,84%
<i>- autres destructions et dégradations de biens publics</i>	186	208	11,83%
<i>- destructions et dégradations de véhicules privés</i>	2 058	1 812	-11,95%
<i>- autres destructions et dégradations de biens privés</i>	794	694	-12,59%
* Délits divers	1 887	1 968	4,29%
<i>dont - faux documents (identité, circulation et autres)</i>	34	44	29,41%
<i>- outrages à dépositaires de l'autorité</i>	249	220	-11,65%
<i>- violences à dépositaires de l'autorité</i>	150	150	0,00%
<i>- port ou détention d'armes prohibées</i>	293	237	-19,11%
<i>- pêche, chasse et atteintes à l'environnement</i>	99	115	16,16%
<i>- autres délits divers non spécifiés</i>	987	1 100	11,45%

SAINT-PIERRE-ET-MIQUELON (97-5)

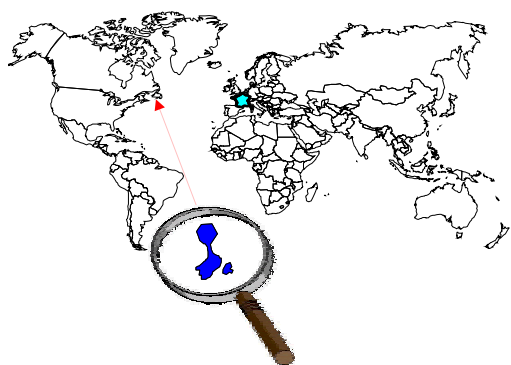

	Année 2006	
Population de la collectivité territoriale :	6 316	
Taux de criminalité pour 1000 habitants :	20,27	
Total des personnes mises en cause :	89	
Total des personnes mineures mises en cause :	11	
Part des mineur(e)s dans le total des mis(es) en cause :	12,36%	

Évolution de la criminalité constatée *

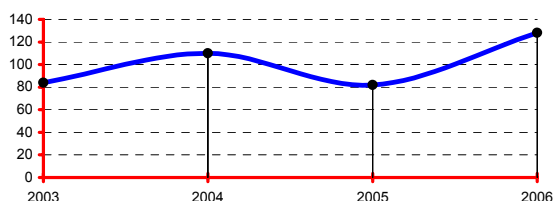

* les données de l'année 2002 ne sont pas disponibles

DONNÉES NATIONALES

	Année 2006	
Population (métropole - insee au 01 01 2006) :	61 044 684	
Total des infractions (métropole) :	3 725 588	
Variation :	-1,33%	
Taux pour 1000 habitants :	61,03	
Total des personnes mises en cause :	1 100 398	
Total des personnes mineures mises en cause :	201 662	
Part des mineur(e)s dans le total des mis(es) en cause :	18,33%	

Données de la collectivité territoriale (services de police et unités de gendarmerie)	Année		
	2005	2006	variation
TOTAL DES INFRACTIONS	82	128	56,10%
<i>Délinquance de voie publique</i>	20	24	20,00%
<i>Infractions révélées par l'action des services</i>	12	11	-8,33%
<i>Atteintes volontaires à l'intégrité physique</i>	12	21	75,00%
<i>Atteintes aux biens</i>	39	48	23,08%
VOLS (y compris recels)	25	27	8,00%
* Vols à main armée	0	0	-
* Autres vols avec violences	0	0	-
* Cambriolages	2	2	0,00%
<i>dont - résidences principales</i>	0	0	-
<i>- résidences secondaires</i>	0	0	-
<i>- locaux industriels, commerciaux ou financiers</i>	1	1	0,00%
* Vols avec entrée par ruse	1	1	0,00%
* Vols d'automobiles et de véhicules de transport avec fret	1	0	-100,00%
* Vols de véhicules motorisés à deux roues	0	0	-
* Vols à la roulotte	2	1	-50,00%
* Vols d'accessoires sur véhicules immatriculés	1	1	0,00%
* Autres vols simples	18	22	22,22%
<i>dont - vols au préjudice des particuliers</i>	13	15	15,38%
<i>dont - vols à la tire</i>	0	0	-
<i>dont - vols au préjudice d'établissements publics ou privés</i>	3	6	100,00%
<i>dont - vols à l'étalage</i>	1	0	-100,00%
* Recels	0	0	-
ESCROQUERIES ET INFRACTIONS ÉCONOMIQUES ET FINANCIÈRES	1	17	1600,00%
* Escroqueries, faux et contrefaçons	1	12	1100,00%
<i>dont - escroqueries et abus de confiance</i>	1	7	600,00%
<i>- falsifications et usages de chèques volés</i>	0	0	-
<i>- falsifications et usages de cartes de crédit</i>	0	1	-
<i>- faux en écriture (publique, authentique et autres)</i>	0	4	-
<i>- contrefaçons et fraudes (sauf fiscales)</i>	0	0	-
* Délinquance économique et financière	0	4	-
<i>dont - travail clandestin</i>	0	1	-
<i>- emploi d'étranger sans titre de travail</i>	0	0	-
* Infractions à la législation sur les chèques sauf chèques volés	0	1	-
CRIMES ET DÉLITS CONTRE LES PERSONNES	12	26	116,67%
* Homicides	0	0	-
<i>dont - tentatives d'homicides</i>	0	0	-
* Coups et blessures volontaires	6	10	66,67%
<i>dont - coups et blessures volontaires non suivis de mort</i>	6	10	66,67%
* Autres atteintes contre les personnes	4	11	175,00%
<i>dont - menaces et chantages</i>	2	5	150,00%
<i>- atteintes à la dignité et la personnalité</i>	2	1	-50,00%
* Atteintes aux moeurs	1	1	0,00%
<i>dont - viols</i>	0	0	-
<i>dont - sur mineur(e)s</i>	0	0	-
<i>dont - agressions sexuelles y compris harcèlements</i>	0	1	-
<i>dont - sur mineur(e)s</i>	0	1	-
<i>dont - autres atteintes sexuelles</i>	1	0	-100,00%
* Infractions contre la famille et l'enfant	1	4	300,00%
<i>dont - violences, mauvais traitements, abandons</i>	0	0	-
AUTRES INFRACTIONS (dont Stupéfiants)	44	58	31,82%
* Infractions à la législation sur les stupéfiants	10	7	-30,00%
<i>dont - trafic ou revente sans usage</i>	1	0	-100,00%
<i>- usage - revente</i>	2	1	-50,00%
<i>- consommation</i>	5	5	0,00%
* Délits à la police des étrangers	0	0	-
<i>dont - infractions aux conditions d'entrée et de séjour</i>	0	0	-
<i>- aide à l'entrée, à la circulation et au séjour</i>	0	0	-
* Destructions, dégradations	14	21	50,00%
<i>dont - attentats par explosifs</i>	0	0	-
<i>- incendies volontaires</i>	0	1	-
<i>- autres destructions et dégradations de biens publics</i>	4	7	75,00%
<i>- destructions et dégradations de véhicules privés</i>	8	5	-37,50%
<i>- autres destructions et dégradations de biens privés</i>	2	8	300,00%
* Délits divers	20	30	50,00%
<i>dont - faux documents (identité, circulation et autres)</i>	0	0	-
<i>- outrages à dépositaires de l'autorité</i>	7	11	57,14%
<i>- violences à dépositaires de l'autorité</i>	4	5	25,00%
<i>- port ou détention d'armes prohibées</i>	0	1	-
<i>- pêche, chasse et atteintes à l'environnement</i>	1	4	300,00%
<i>- autres délits divers non spécifiés</i>	7	8	14,29%

MAYOTTE (98-5)

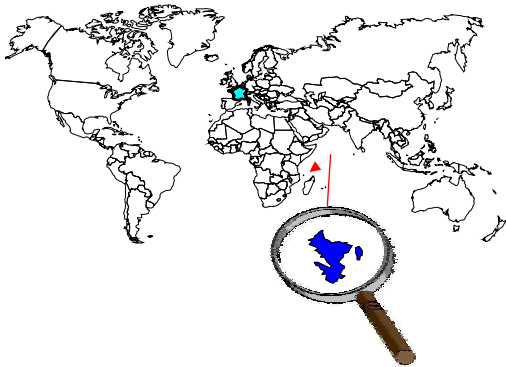

	Année 2006
Population de la collectivité territoriale :	160 625
Taux de criminalité pour 1000 habitants :	118,85
Total des personnes mises en cause :	17 138
Total des personnes mineures mises en cause :	2 184
Part des mineur(e)s dans le total des mis(es) en cause :	12,74%

Évolution de la criminalité constatée *

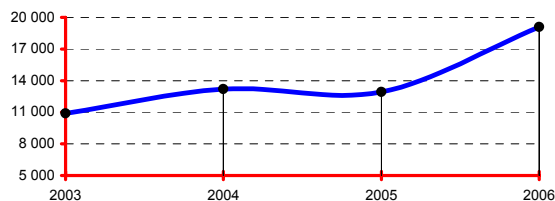

* les données de l'année 2002 ne sont pas disponibles

DONNÉES NATIONALES

	Année 2006
Population (métropole - insee au 01 01 2006) :	61 044 684
Total des infractions (métropole) :	3 725 588
Variation :	-1,33%
Taux pour 1000 habitants :	61,03
Total des personnes mises en cause :	1 100 398
Total des personnes mineures mises en cause :	201 662
Part des mineur(e)s dans le total des mis(es) en cause :	18,33%

Données de la collectivité territoriale (services de police et unités de gendarmerie)	Année		
	2005	2006	variation
TOTAL DES INFRACTIONS	12 911	19 090	47,86%
<i>Délinquance de voie publique</i>	2 294	1 871	-18,44%
<i>Infractions révélées par l'action des services</i>	8 376	14 842	77,20%
<i>Atteintes volontaires à l'intégrité physique</i>	574	595	3,66%
<i>Atteintes aux biens</i>	3 486	3 189	-8,52%
VOLS (y compris recels)	3 162	3 015	-4,65%
* Vols à main armée	0	0	-
* Autres vols avec violences	54	51	-5,56%
* Cambriolages	840	762	-9,29%
<i>dont - résidences principales</i>	677	570	-15,81%
<i>- résidences secondaires</i>	2	1	-50,00%
<i>- locaux industriels, commerciaux ou financiers</i>	128	159	24,22%
* Vols avec entrée par ruse	15	29	93,33%
* Vols d'automobiles et de véhicules de transport avec fret	112	162	44,64%
* Vols de véhicules motorisés à deux roues	145	141	-2,76%
* Vols à la roulotte	484	321	-33,68%
* Vols d'accessoires sur véhicules immatriculés	196	120	-38,78%
* Autres vols simples	1 229	1 370	11,47%
<i>dont - vols au préjudice des particuliers</i>	1 076	1 208	12,27%
<i>dont - vols à la tire</i>	83	90	8,43%
<i>dont - vols au préjudice d'établissements publics ou privés</i>	77	106	37,66%
<i>dont - vols à l'étalage</i>	32	26	-18,75%
* Recels	87	59	-32,18%
ESCROQUERIES ET INFRACTIONS ÉCONOMIQUES ET FINANCIÈRES	788	735	-6,73%
* Escroqueries, faux et contrefaçons	184	134	-27,17%
<i>dont - escroqueries et abus de confiance</i>	79	74	-6,33%
<i>- falsifications et usages de chèques volés</i>	32	35	9,38%
<i>- falsifications et usages de cartes de crédit</i>	18	13	-27,78%
<i>- faux en écriture (publique, authentique et autres)</i>	6	3	-50,00%
<i>- contrefaçons et fraudes (sauf fiscales)</i>	33	3	-90,91%
* Délinquance économique et financière	598	599	0,17%
<i>dont - travail clandestin</i>	391	431	10,23%
<i>- emploi d'étranger sans titre de travail</i>	129	91	-29,46%
* Infractions à la législation sur les chèques sauf chèques volés	6	2	-66,67%
CRIMES ET DÉLITS CONTRE LES PERSONNES	589	588	-0,17%
* Homicides	5	3	-40,00%
<i>dont - tentatives d'homicides</i>	3	2	-33,33%
* Coups et blessures volontaires	312	324	3,85%
<i>dont - coups et blessures volontaires non suivis de mort</i>	311	323	3,86%
* Autres atteintes contre les personnes	113	119	5,31%
<i>dont - menaces et chantages</i>	68	89	30,88%
<i>- atteintes à la dignité et la personnalité</i>	32	20	-37,50%
* Atteintes aux moeurs	102	104	1,96%
<i>dont - viols</i>	47	58	23,40%
<i>dont - sur mineur(e)s</i>	38	44	15,79%
<i>dont - agressions sexuelles y compris harcèlements</i>	19	11	-42,11%
<i>dont - sur mineur(e)s</i>	13	5	-61,54%
<i>dont - autres atteintes sexuelles</i>	36	35	-2,78%
* Infractions contre la famille et l'enfant	57	38	-33,33%
<i>dont - violences, mauvais traitements, abandons</i>	42	14	-66,67%
AUTRES INFRACTIONS (dont Stupéfiants)	8 372	14 752	76,21%
* Infractions à la législation sur les stupéfiants	46	64	39,13%
<i>dont - trafic ou revente sans usage</i>	7	17	142,86%
<i>- usage - revente</i>	3	16	433,33%
<i>- consommation</i>	24	23	-4,17%
* Délits à la police des étrangers	7 554	13 967	84,90%
<i>dont - infractions aux conditions d'entrée et de séjour</i>	7 335	13 603	85,45%
<i>- aide à l'entrée, à la circulation et au séjour</i>	205	353	72,20%
* Destructions, dégradations	411	233	-43,31%
<i>dont - attentats par explosifs</i>	0	0	-
<i>- incendies volontaires</i>	19	8	-57,89%
<i>- autres destructions et dégradations de biens publics</i>	54	30	-44,44%
<i>- destructions et dégradations de véhicules privés</i>	190	132	-30,53%
<i>- autres destructions et dégradations de biens privés</i>	148	63	-57,43%
* Délits divers	361	488	35,18%
<i>dont - faux documents (identité, circulation et autres)</i>	107	162	51,40%
<i>- outrages à dépositaires de l'autorité</i>	28	33	17,86%
<i>- violences à dépositaires de l'autorité</i>	20	41	105,00%
<i>- port ou détention d'armes prohibées</i>	18	17	-5,56%
<i>- pêche, chasse et atteintes à l'environnement</i>	42	59	40,48%
<i>- autres délits divers non spécifiés</i>	131	154	17,56%

WALLIS-ET-FUTUNA (98-6)



	Année 2006
Population de la collectivité territoriale :	14 944
Taux de criminalité pour 1000 habitants :	6,49
Total des personnes mises en cause :	79
Total des personnes mineures mises en cause :	24
Part des mineur(e)s dans le total des mis(es) en cause :	30,38%

Évolution de la criminalité constatée *

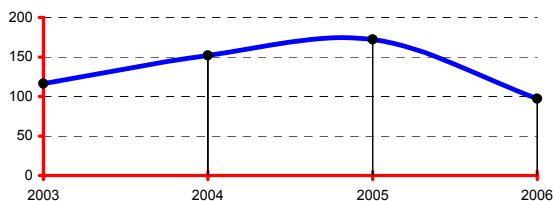

* les données de l'année 2002 ne sont pas disponibles

DONNÉES NATIONALES

	Année 2006
Population (métropole - insee au 01 01 2006) :	61 044 684
Total des infractions (métropole) :	3 725 588
Variation :	-1,33%
Taux pour 1000 habitants :	61,03
Total des personnes mises en cause :	1 100 398
Total des personnes mineures mises en cause :	201 662
Part des mineur(e)s dans le total des mis(es) en cause :	18,33%

Données de la collectivité territoriale (services de police et unités de gendarmerie)	Année		
	2005	2006	variation
TOTAL DES INFRACTIONS	172	97	-43,60%
<i>Délinquance de voie publique</i>	94	41	-56,38%
<i>Infractions révélées par l'action des services</i>	3	5	66,67%
<i>Atteintes volontaires à l'intégrité physique</i>	17	12	-29,41%
<i>Atteintes aux biens</i>	125	54	-56,80%
VOLS (y compris recels)	111	45	-59,46%
* Vols à main armée	0	0	-
* Autres vols avec violences	0	0	-
* Cambriolages	59	16	-72,88%
<i>dont - résidences principales</i>	28	11	-60,71%
- résidences secondaires	1	0	-100,00%
- locaux industriels, commerciaux ou financiers	22	3	-86,36%
* Vols avec entrée par ruse	1	3	200,00%
* Vols d'automobiles et de véhicules de transport avec fret	0	0	-
* Vols de véhicules motorisés à deux roues	3	1	-66,67%
* Vols à la roulotte	15	9	-40,00%
* Vols d'accessoires sur véhicules immatriculés	4	0	-100,00%
* Autres vols simples	28	13	-53,57%
<i>dont - vols au préjudice des particuliers</i>	20	13	-35,00%
<i>dont - vols à la tire</i>	0	3	-
<i>dont - vols au préjudice d'établissements publics ou privés</i>	5	0	-100,00%
<i>dont - vols à l'étalage</i>	1	0	-100,00%
* Recels	1	3	200,00%
ESCROQUERIES ET INFRACTIONS ÉCONOMIQUES ET FINANCIÈRES	4	7	75,00%
* Escroqueries, faux et contrefaçons	4	4	0,00%
<i>dont - escroqueries et abus de confiance</i>	3	1	-66,67%
- falsifications et usages de chèques volés	0	0	-
- falsifications et usages de cartes de crédit	0	1	-
- faux en écriture (publique, authentique et autres)	1	1	0,00%
- contrefaçons et fraudes (sauf fiscales)	0	0	-
* Délinquance économique et financière	0	3	-
<i>dont - travail clandestin</i>	0	1	-
- emploi d'étranger sans titre de travail	0	0	-
* Infractions à la législation sur les chèques sauf chèques volés	0	0	-
CRIMES ET DÉLITS CONTRE LES PERSONNES	26	15	-42,31%
* Homicides	1	2	100,00%
<i>dont - tentatives d'homicides</i>	0	1	-
* Coups et blessures volontaires	10	7	-30,00%
<i>dont - coups et blessures volontaires non suivis de mort</i>	10	7	-30,00%
* Autres atteintes contre les personnes	8	4	-50,00%
<i>dont - menaces et chantages</i>	1	2	100,00%
- atteintes à la dignité et la personnalité	0	0	-
* Atteintes aux moeurs	5	2	-60,00%
<i>dont - viols</i>	3	1	-66,67%
<i>dont - sur mineur(e)s</i>	2	1	-50,00%
<i>dont - agressions sexuelles y compris harcèlements</i>	0	0	-
<i>dont - sur mineur(e)s</i>	0	0	-
<i>dont - autres atteintes sexuelles</i>	2	1	-50,00%
* Infractions contre la famille et l'enfant	2	0	-100,00%
<i>dont - violences, mauvais traitements, abandons</i>	1	0	-100,00%
AUTRES INFRACTIONS (dont Stupéfiants)	31	30	-3,23%
* Infractions à la législation sur les stupéfiants	0	0	-
<i>dont - trafic ou revente sans usage</i>	0	0	-
- usage - revente	0	0	-
- consommation	0	0	-
* Délits à la police des étrangers	0	0	-
<i>dont - infractions aux conditions d'entrée et de séjour</i>	0	0	-
- aide à l'entrée, à la circulation et au séjour	0	0	-
* Destructions, dégradations	15	12	-20,00%
<i>dont - attentats par explosifs</i>	0	0	-
- incendies volontaires	2	0	-100,00%
- autres destructions et dégradations de biens publics	4	6	50,00%
- destructions et dégradations de véhicules privés	3	0	-100,00%
- autres destructions et dégradations de biens privés	6	6	0,00%
* Délits divers	16	18	12,50%
<i>dont - faux documents (identité, circulation et autres)</i>	1	0	-100,00%
- outrages à dépositaires de l'autorité	0	1	-
- violences à dépositaires de l'autorité	1	0	-100,00%
- port ou détention d'armes prohibées	1	0	-100,00%
- pêche, chasse et atteintes à l'environnement	0	0	-
- autres délits divers non spécifiés	11	16	45,45%

POLYNÉSIE FRANÇAISE (98-7)



	Année 2006
Population de la collectivité territoriale :	245 405
Taux de criminalité pour 1000 habitants :	37,74
Total des personnes mises en cause :	4 809
Total des personnes mineures mises en cause :	828
Part des mineur(e)s dans le total des mis(es) en cause :	17,22%

Évolution de la criminalité constatée

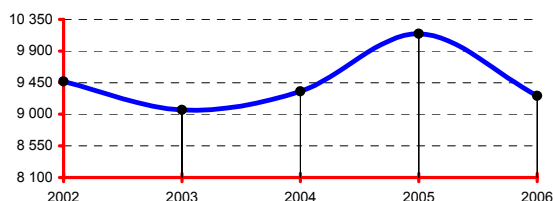

DONNÉES NATIONALES

	Année 2006
Population (métropole - insee au 01 01 2006) :	61 044 684
Total des infractions (métropole) :	3 725 588
Variation :	-1,33%
Taux pour 1000 habitants :	61,03
Total des personnes mises en cause :	1 100 398
Total des personnes mineures mises en cause :	201 662
Part des mineur(e)s dans le total des mis(es) en cause :	18,33%

Données de la collectivité territoriale (services de police et unités de gendarmerie)	Année		
	2005	2006	variation
TOTAL DES INFRACTIONS	10 145	9 262	-8,70%
<i>Délinquance de voie publique</i>	3 664	2 810	-23,31%
<i>Infractions révélées par l'action des services</i>	1 206	1 255	4,06%
<i>Atteintes volontaires à l'intégrité physique</i>	1 543	1 577	2,20%
<i>Atteintes aux biens</i>	6 201	5 220	-15,82%
VOLS (y compris recels)	6 051	5 127	-15,27%
* Vols à main armée	0	0	-
* Autres vols avec violences	158	117	-25,95%
* Cambriolages	993	932	-6,14%
<i>dont - résidences principales</i>	693	636	-8,23%
<i>- résidences secondaires</i>	26	30	15,38%
<i>- locaux industriels, commerciaux ou financiers</i>	162	161	-0,62%
* Vols avec entrée par ruse	39	33	-15,38%
* Vols d'automobiles et de véhicules de transport avec fret	177	139	-21,47%
* Vols de véhicules motorisés à deux roues	473	306	-35,31%
* Vols à la roulotte	1 306	921	-29,48%
* Vols d'accessoires sur véhicules immatriculés	148	77	-47,97%
* Autres vols simples	2 568	2 433	-5,26%
<i>dont - vols au préjudice des particuliers</i>	2 245	2 113	-5,88%
<i>dont - vols à la tire</i>	87	66	-24,14%
<i>dont - vols au préjudice d'établissements publics ou privés</i>	141	194	37,59%
<i>dont - vols à l'étalage</i>	83	81	-2,41%
* Recels	189	169	-10,58%
ESCROQUERIES ET INFRACTIONS ÉCONOMIQUES ET FINANCIÈRES	634	700	10,41%
* Escroqueries, faux et contrefaçons	570	624	9,47%
<i>dont - escroqueries et abus de confiance</i>	284	328	15,49%
<i>- falsifications et usages de chèques volés</i>	159	182	14,47%
<i>- falsifications et usages de cartes de crédit</i>	112	87	-22,32%
<i>- faux en écriture (publique, authentique et autres)</i>	7	9	28,57%
<i>- contrefaçons et fraudes (sauf fiscales)</i>	1	2	100,00%
* Délinquance économique et financière	61	72	18,03%
<i>dont - travail clandestin</i>	16	16	0,00%
<i>- emploi d'étranger sans titre de travail</i>	3	4	33,33%
* Infractions à la législation sur les chèques sauf chèques volés	3	4	33,33%
CRIMES ET DÉLITS CONTRE LES PERSONNES	1 704	1 783	4,64%
* Homicides	10	8	-20,00%
<i>dont - tentatives d'homicides</i>	4	5	25,00%
* Coups et blessures volontaires	970	1 145	18,04%
<i>dont - coups et blessures volontaires non suivis de mort</i>	962	1 142	18,71%
* Autres atteintes contre les personnes	275	277	0,73%
<i>dont - menaces et chantages</i>	115	115	0,00%
<i>- atteintes à la dignité et la personnalité</i>	60	61	1,67%
* Atteintes aux moeurs	278	228	-17,99%
<i>dont - viols</i>	93	80	-13,98%
<i>dont - sur mineur(e)s</i>	62	38	-38,71%
<i>dont - agressions sexuelles y compris harcèlements</i>	101	55	-45,54%
<i>dont - sur mineur(e)s</i>	71	32	-54,93%
<i>dont - autres atteintes sexuelles</i>	83	89	7,23%
* Infractions contre la famille et l'enfant	171	125	-26,90%
<i>dont - violences, mauvais traitements, abandons</i>	50	19	-62,00%
AUTRES INFRACTIONS (dont Stupéfiants)	1 756	1 652	-5,92%
* Infractions à la législation sur les stupéfiants	901	949	5,33%
<i>dont - trafic ou revente sans usage</i>	39	33	-15,38%
<i>- usage - revente</i>	141	108	-23,40%
<i>- consommation</i>	448	511	14,06%
* Délits à la police des étrangers	34	54	58,82%
<i>dont - infractions aux conditions d'entrée et de séjour</i>	34	51	50,00%
<i>- aide à l'entrée, à la circulation et au séjour</i>	0	3	-
* Destructions, dégradations	339	262	-22,71%
<i>dont - attentats par explosifs</i>	0	0	-
<i>- incendies volontaires</i>	12	8	-33,33%
<i>- autres destructions et dégradations de biens publics</i>	51	30	-41,18%
<i>- destructions et dégradations de véhicules privés</i>	136	96	-29,41%
<i>- autres destructions et dégradations de biens privés</i>	140	128	-8,57%
* Délits divers	482	387	-19,71%
<i>dont - faux documents (identité, circulation et autres)</i>	12	16	33,33%
<i>- outrages à dépositaires de l'autorité</i>	93	86	-7,53%
<i>- violences à dépositaires de l'autorité</i>	44	34	-22,73%
<i>- port ou détention d'armes prohibées</i>	5	4	-20,00%
<i>- pêche, chasse et atteintes à l'environnement</i>	19	72	278,95%
<i>- autres délits divers non spécifiés</i>	252	141	-44,05%

NOUVELLE-CALÉDONIE (98-8)

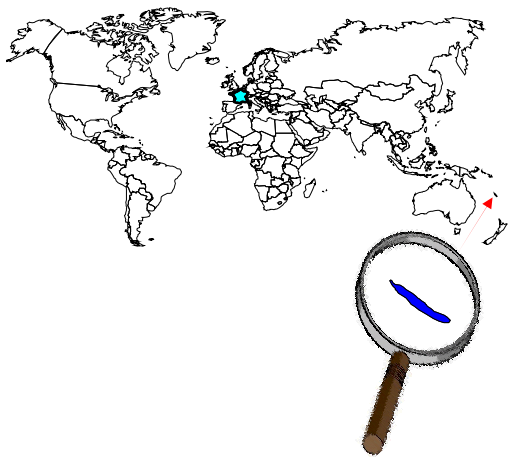

	Année 2006
Population de la collectivité territoriale :	230 789
Taux de criminalité pour 1000 habitants :	57,29
Total des personnes mises en cause :	6 228
Total des personnes mineures mises en cause :	1 447
Part des mineur(e)s dans le total des mis(es) en cause :	23,23%

Évolution de la criminalité constatée

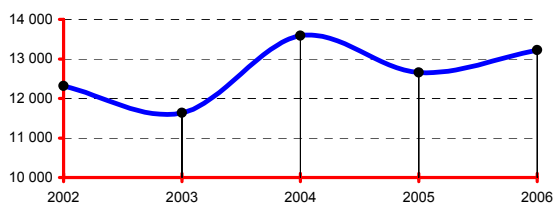

DONNÉES NATIONALES

	Année 2006
Population (métropole - insee au 01 01 2006) :	61 044 684
Total des infractions (métropole) :	3 725 588
Variation :	-1,33%
Taux pour 1000 habitants :	61,03
Total des personnes mises en cause :	1 100 398
Total des personnes mineures mises en cause :	201 662
Part des mineur(e)s dans le total des mis(es) en cause :	18,33%

Données de la collectivité territoriale (services de police et unités de gendarmerie)	Année		
	2005	2006	variation
TOTAL DES INFRACTIONS	12 657	13 221	4,46%
<i>Délinquance de voie publique</i>	5 942	6 190	4,17%
<i>Infractions révélées par l'action des services</i>	839	1 043	24,31%
<i>Atteintes volontaires à l'intégrité physique</i>	1 670	1 748	4,67%
<i>Atteintes aux biens</i>	8 402	8 838	5,19%
VOLS (y compris recels)	6 428	6 623	3,03%
* Vols à main armée	1	2	100,00%
* Autres vols avec violences	47	64	36,17%
* Cambriolages	1 645	1 465	-10,94%
<i>dont - résidences principales</i>	988	938	-5,06%
- <i>résidences secondaires</i>	56	51	-8,93%
- <i>locaux industriels, commerciaux ou financiers</i>	378	290	-23,28%
* Vols avec entrée par ruse	36	25	-30,56%
* Vols d'automobiles et de véhicules de transport avec fret	588	620	5,44%
* Vols de véhicules motorisés à deux roues	92	139	51,09%
* Vols à la roulotte	1 222	1 437	17,59%
* Vols d'accessoires sur véhicules immatriculés	319	208	-34,80%
* Autres vols simples	2 349	2 460	4,73%
<i>dont - vols au préjudice des particuliers</i>	1 661	1 774	6,80%
<i>dont - vols à la tire</i>	48	50	4,17%
<i>dont - vols au préjudice d'établissements publics ou privés</i>	247	220	-10,93%
<i>dont - vols à l'étalage</i>	313	329	5,11%
* Recels	129	203	57,36%
ESCROQUERIES ET INFRACTIONS ÉCONOMIQUES ET FINANCIÈRES	816	720	-11,76%
* Escroqueries, faux et contrefaçons	703	573	-18,49%
<i>dont - escroqueries et abus de confiance</i>	229	176	-23,14%
- <i>falsifications et usages de chèques volés</i>	403	319	-20,84%
- <i>falsifications et usages de cartes de crédit</i>	43	57	32,56%
- <i>faux en écriture (publique, authentique et autres)</i>	17	13	-23,53%
- <i>contrefaçons et fraudes (sauf fiscales)</i>	1	0	-100,00%
* Délinquance économique et financière	59	83	40,68%
<i>dont - travail clandestin</i>	40	51	27,50%
- <i>emploi d'étranger sans titre de travail</i>	3	2	-33,33%
* Infractions à la législation sur les chèques sauf chèques volés	54	64	18,52%
CRIMES ET DÉLITS CONTRE LES PERSONNES	1 998	1 988	-0,50%
* Homicides	18	16	-11,11%
<i>dont - tentatives d'homicides</i>	5	8	60,00%
* Coups et blessures volontaires	950	955	0,53%
<i>dont - coups et blessures volontaires non suivis de mort</i>	946	951	0,53%
* Autres atteintes contre les personnes	427	448	4,92%
<i>dont - menaces et chantages</i>	247	268	8,50%
- <i>atteintes à la dignité et la personnalité</i>	73	102	39,73%
* Atteintes aux moeurs	265	231	-12,83%
<i>dont - viols</i>	56	58	3,57%
<i>dont - sur mineur(e)s</i>	29	29	0,00%
<i>dont - agressions sexuelles y compris harcèlements</i>	96	95	-1,04%
<i>dont - sur mineur(e)s</i>	63	62	-1,59%
<i>dont - autres atteintes sexuelles</i>	112	78	-30,36%
* Infractions contre la famille et l'enfant	338	338	0,00%
<i>dont - violences, mauvais traitements, abandons</i>	181	193	6,63%
AUTRES INFRACTIONS (dont Stupéfiants)	3 415	3 890	13,91%
* Infractions à la législation sur les stupéfiants	481	602	25,16%
<i>dont - trafic ou revente sans usage</i>	33	42	27,27%
- <i>usage - revente</i>	57	100	75,44%
- <i>consommation</i>	259	328	26,64%
* Délits à la police des étrangers	94	97	3,19%
<i>dont - infractions aux conditions d'entrée et de séjour</i>	91	86	-5,49%
- <i>aide à l'entrée, à la circulation et au séjour</i>	3	10	233,33%
* Destructions, dégradations	2 103	2 418	14,98%
<i>dont - attentats par explosifs</i>	0	0	-
- <i>incendies volontaires</i>	114	199	74,56%
- <i>autres destructions et dégradations de biens publics</i>	237	234	-1,27%
- <i>destructions et dégradations de véhicules privés</i>	1 208	1 386	14,74%
- <i>autres destructions et dégradations de biens privés</i>	544	599	10,11%
* Délits divers	737	773	4,88%
<i>dont - faux documents (identité, circulation et autres)</i>	15	20	33,33%
- <i>outrages à dépositaires de l'autorité</i>	113	115	1,77%
- <i>violences à dépositaires de l'autorité</i>	73	95	30,14%
- <i>port ou détention d'armes prohibées</i>	39	43	10,26%
- <i>pêche, chasse et atteintes à l'environnement</i>	7	13	85,71%
- <i>autres délits divers non spécifiés</i>	427	442	3,51%

TABLE DES MATIERES

Pages

Avant-propos.....	page 3
Chiffres-clés.....	page 5
Titre I - Rappel méthodologique.....	page 9
Titre II - Etat de la criminalité et de la délinquance en France.....	page 19
A - Aperçu de la criminalité et de la délinquance en France de 1949 à 2006	page 20
B - Présentation et catégories d'infractions de 1997 à 2006.....	page 22
1 - Présentation générale.....	page 23
2 - Analyse par catégories d'infractions, agrégats et indicateurs	page 27
3 - Union européenne en 2005	page 31
C - Analyse de la criminalité et de la délinquance en 2006.....	page 33
Titre III - Répression et démographie criminelle.....	page 39
A - Le résultat des enquêtes	page 40
1 - Les faits élucidés.....	Page 41
2 - Les mesures de garde à vue.....	page 45
B - La population délinquante.....	page 49
1 - Les personnes mises en cause par sexe.....	page 53
2 - Les personnes mises en cause par âge	page 56
3 - Les étrangers mis en cause.....	page 61

Titre IV - Géographie criminellepage 65

 A - Les régions administrativespage 66

 B - Les départements (Métropole et outre-Mer).....page 90

Table des matières.....page 197

*
* *

Les statistiques des crimes et délits enregistrés par les services de police et les unités de gendarmerie reposent sur des critères et des méthodes d'enregistrement communs et identiques depuis 1972 : les analyses et les comparaisons dans le temps et dans l'espace sont ainsi permises.

Ces statistiques sont établies à partir des plaintes reçues ou d'après les constatations diligentées par les services. Les faits criminels sont décrits et classés à l'aide d'une nomenclature qui désigne le type d'infraction qu'ils sont présumer constituer : il s'agit donc de faits constatés et non de faits jugés.

Le présent ouvrage (tome1) contient les données cumulées des services de police et des unités de gendarmerie.

Il permet de disposer d'informations précises sur l'état de la criminalité et de la délinquance apparentes, sur les résultats des enquêtes ainsi que pour la démographie et la géographie criminelles.

Il présente également une analyse par catégories d'infractions : vols, escroqueries et infractions économiques et financières, crimes et délits contre les personnes, stupéfiants et autres infractions.

Les données propres à la Police Nationale d'une part, à la Gendarmerie Nationale d'autre part, sont disponibles dans le tome 2 de cette publication.

Cette publication est consultable gratuitement en ligne dans la *Bibliothèque des Rapports Publics* : www.ladocumentationfrancaise.fr - rubrique rapports publics.



Direction Générale
de la Gendarmerie Nationale

Direction Générale
de la Police Nationale

Criminalité et Délinquance constatées en France en 2006 - Tome 1

