

**Aspects de la
criminalité
et de
la délinquance
constatées en France
en 2004**

**par les services de police
et
les unités de gendarmerie**

Tome 1

**d'après les statistiques centralisées par la
Direction Centrale de la Police Judiciaire**

**Aspects de la
criminalité
et de
la délinquance
constatées en France
en 2004**

**par les services de police
et
les unités de gendarmerie**

Tome 1

**d'après les statistiques centralisées par la
Direction Centrale de la Police Judiciaire**

© La Documentation française - Paris 2005
ISBN : 2-11-005969 - 9

En application de la loi du 11 mars 1957 (art.41) et du code de la propriété intellectuelle du 1er juillet 1992, toute reproduction partielle ou totale à usage collectif de la présente publication est strictement interdite sans autorisation de l'éditeur. Il est rappelé à cet égard que l'usage abusif et collectif de la photocopie met en danger l'équilibre des circuits du livre.

AVANT-PROPOS

Ce tome rassemble, sur le plan national et aux divers niveaux géographiques, l'ensemble des crimes et délits portés à la connaissance des services de police et des unités de gendarmerie et consignés dans une procédure transmise à l'autorité judiciaire.

Les statistiques de la criminalité et de la délinquance par service de constatation sont disponibles dans un second tome. Dans ce tome 2, qui fait également l'objet d'une diffusion publique, les faits constatés sont détaillés par département, pour la Police Nationale et ses circonscriptions de sécurité publique ainsi que pour la Gendarmerie Nationale et ses compagnies.

Comme les statistiques des autres administrations de l'État, les données chiffrées ont été recueillies sur la base d'une nomenclature, selon une méthodologie reposant sur des critères et des techniques d'enregistrement identiques dans chacun des services et unités collecteurs.

Cet ouvrage sur les statistiques de la criminalité et de la délinquance a pour objectif de présenter un état des phénomènes criminels constatés, ce qui permet aux autorités en charge de l'ordre public ainsi que de la protection des personnes et des biens, de suivre l'évolution de ces phénomènes et d'adapter les politiques publiques de sécurité propres à y faire échec. Son objectif est également de fournir au public une image compréhensible sur l'état de la criminalité et de la délinquance constatées dans le pays.

Ces statistiques sont établies à partir des seuls faits dénoncés par les victimes ou des constatations réalisées d'initiative par les services de police et unités de gendarmerie.

Elles ne sauraient donc recenser l'ensemble des faits criminels non signalés aux services et unités pour des raisons diverses, ce qu'on appelle le « chiffre noir » de la criminalité.

La présente publication, préparée par le Service Central d'Etude de la Délinquance (S.C.E.D.) de la Direction Centrale de la Police Judiciaire, est articulée autour des titres suivants :

I - Rappel méthodologique ;

II - Etat et analyse de la criminalité et de la délinquance en France ;

III - Répression et démographie criminelle ;

IV - Géographie criminelle.

CHIFFRES - CLÉS

POPULATION EN METROPOLE estimation INSEE au 01/01/2004

59 900 268

Estimation population habitant en zone :
Police nationale : 31 027 420
Gendarmerie nationale : 28 872 848

EFFECTIFS BUDGETAIRES DE LA GENDARMERIE ET DE LA POLICE NATIONALES

**POLICE NATIONALE :
128 472**

**GENDARMERIE NATIONALE :
101 817**

dont 45 726 Officiers de Police Judiciaire

(Soit 3,84 policiers et gendarmes pour 1000 habitants)

QUELQUES DONNÉES À CARACTÈRE GÉNÉRAL

Parc des automobiles immatriculés circulant en France au 01/01/2004
(Source Ministère de l'équipement 2004)

30 582 717

Nombre de résidences : **30 263 000** en 2004
dont **25 431 000** résidences principales
et **2 987 000** résidences secondaires
(y compris logements occasionnels)

(Source INSEE Première n° 1001 de janvier 2005)

FAITS CONSTATÉS ET FAITS ELUCIDÉS

CRIMES ET DÉLITS CONSTATÉS EN 2004

3 825 442

Taux de criminalité pour 1000 habitants :
63,86

CRIMES ET DÉLITS ÉLUCIDÉS EN 2004

1 217 299

VOLS (Y COMPRIS RECELS)

FAITS CONSTATÉS

2 243 445

dont

113 120 vols avec violences
377 381 cambriolages
854 463 vols liés à l'automobile
et aux deux roues

FAITS ÉLUCIDÉS

291 839

dont

15 559 vols avec violences
37 644 cambriolages
57 986 vols liés à l'automobile
et aux deux roues

CRIMES ET DÉLITS CONTRE LES PERSONNES

FAITS CONSTATÉS

339 882

dont 137 864 coups
et blessures volontaires

FAITS ÉLUCIDÉS

247 505

dont 104 699 coups
et blessures volontaires

INFRACTIONS ÉCONOMIQUES ET FINANCIÈRES

FAITS CONSTATÉS

329 955

FAITS ÉLUCIDÉS

215 495

AUTRES INFRACTIONS (DONT STUPÉFIANTS)

FAITS CONSTATÉS

912 160

FAITS ÉLUCIDÉS

462 460

INDIVIDUS MIS EN CAUSE

ENSEMBLE DE LA CRIMINALITÉ

1 017 940

dont 19,65 % d'étrangers
84,45 % d'hommes
18,14 % de mineurs

CRIMES ET DÉLITS CONTRE LES PERSONNES

233 261

INFRACTIONS À LA LÉGISLATION SUR LES STUPÉFIANTS

141 557

VOLS Y COMPRIS RECELS

280 178

INFRACTIONS ÉCONOMIQUES ET FINANCIÈRES

83 796

LES MESURES DE GARDE À VUE

ENSEMBLE DE LA CRIMINALITÉ

472 064

dont 81,79 % pour une durée inférieure à 24 heures

INFRACTIONS ÉCONOMIQUES ET FINANCIÈRES

26 646

CRIMES ET DÉLITS CONTRE LES PERSONNES

84 135

INFRACTIONS À LA LÉGISLATION SUR LES STUPÉFIANTS

65 769

VOLS Y COMPRIS RECELS

156 161

TITRE I

RAPPEL METHODOLOGIQUE

Le présent ouvrage fournit les moyens d'une analyse de la criminalité apparente et dote les services chargés de la lutte contre la délinquance d'un outil leur permettant de situer les problèmes dont ils ont la charge dans le cadre de synthèses territoriales et nationales et, par conséquent, d'orienter leur action préventive et répressive.

Pour ceux des lecteurs qui n'ont pas à leur disposition les éditions antérieures, un rappel du contenu des statistiques criminelles et des différentes unités de mesure utilisées est présenté ici, suivi de considérations générales sur la valeur et la représentativité des données rassemblées. Un accent particulier est placé sur la nomenclature des infractions utilisée pour la présentation des statistiques depuis 1988.

Les points traités sous ce titre sont les suivants :

I - Méthodologie d'ensemble

II - Le contenu des statistiques criminelles :

- A - les faits enregistrés
- B - les autres indications fournies par les statistiques
- C - le taux de criminalité

III - La valeur et la représentativité des statistiques criminelles :

- A - la valeur des statistiques
- B - la représentativité des statistiques

IV - La nomenclature actuelle

V - Indices élémentaires annuels

I - METHODOLOGIE D'ENSEMBLE

Source administrative, rassemblant des données issues de très nombreux services, les statistiques de la criminalité constatée reposent sur des critères et des méthodes d'enregistrement identiques depuis 1972 : tous les faits constatés par procès-verbal transmis au Parquet sont ainsi enregistrés en statistique et seulement ceux-là.

Cette continuité méthodologique permet les comparaisons dans le temps et dans l'espace métropolitain. Elle autorise les analyses ; dès lors que la législation et la réglementation (en matière d'assurances par exemple) sont constantes et que le comportement des victimes est inchangé, les statistiques de police judiciaire rendent bien compte de la criminalité et de la délinquance apparentes.

Naturellement toute statistique est perfectible.

L'informatisation des services facilitera la mobilisation de données plus détaillées (en particulier sur les victimes) et permettra ainsi des études de plus en plus fines. Un groupe de travail sur l'amélioration des statistiques suit les actions de modernisation en cours.

La comptabilisation permanente à partir des procès-verbaux de police judiciaire reste la source administrative fondamentale, base des statistiques de la criminalité et de la délinquance constatées. Des enquêtes statistiques et des études pluridisciplinaires peuvent l'enrichir et la compléter.

L'I.N.S.E.E. a mis, dans ce but, du personnel statisticien à la disposition de la Direction Centrale de la Police Judiciaire, chargée au titre de l'article D.8 du Code de Procédure Pénale, d'établir les statistiques de la criminalité constatée.

II - LE CONTENU DES STATISTIQUES CRIMINELLES

A - LES FAITS ENREGISTRÉS

Les statistiques de police judiciaire comprennent tous les crimes et délits constatés et découverts sur l'ensemble du territoire par les unités de Gendarmerie Nationale et les services de Police Nationale (Sécurité Publique, Police Judiciaire, Renseignements Généraux, Police aux Frontières, Surveillance du Territoire).

Sont présentés dans la géographie criminelle les éléments relatifs à la criminalité des départements d'Outre-Mer, depuis 1981 : Guadeloupe, Martinique, Guyane et depuis 1984, Réunion. Toutefois pour des raisons d'ordre technique, ces chiffres ne sont pas inclus dans le total des crimes et délits établi au plan métropolitain.

Sont exclus de cette prise en compte statistique :

- les infractions relevées par d'autres institutions, auxquelles la loi attribue certains pouvoirs de police judiciaire (douanes, services fiscaux et répression des fraudes, inspection du travail...),
- toutes les contraventions (y compris celles de 5ème classe),
- les délits relatifs à la circulation routière,
- les actes de police administrative (fugues de mineurs, internements administratifs, recherches dans l'intérêt des familles, etc.).

Les faits composant ces statistiques résultent de la totalisation nationale des états établis par l'ensemble des services de police et des unités de gendarmerie à partir des registres obligatoires des procès-verbaux. Il s'agit, en conséquence, de faits bruts retenus en raison des crimes et délits qu'ils sont présumés constituer. Ceci explique la différence fondamentale de nature qui existe entre les données ainsi collectées et celles retenues dans les statistiques du Ministère de la Justice.

Les tentatives de crimes et les tentatives de délits lorsqu'elles sont punissables sont enregistrées de la même manière que l'infraction consommée ; toutefois, en ce qui concerne les homicides, les tentatives sont comptées séparément, depuis 1988.

Quoique se situant au niveau le plus proche de la réalité, les statistiques centralisées par la DC.P.J. n'établissent néanmoins que la criminalité apparente par opposition à celle (la criminalité réelle) qui comprendrait la totalité des crimes et délits

effectivement commis. Est ici posé le problème de la criminalité inconnue - autrement appelée "le chiffre noir" - qui tient au comportement des victimes que de nombreuses raisons peuvent déterminer à ne pas dénoncer les faits qui les ont frappés.

Cette criminalité inconnue est variable selon la nature des crimes et délits considérés et le sentiment des victimes. Elle doit être particulièrement faible en ce qui concerne les faits qui ne peuvent passer inaperçus (tels les vols à main armée) ou qui sont couverts par une assurance (vols de véhicules automobiles et cambriolages entraînant de gros préjudices). Par contre, elle paraît devoir être plus importante dans le domaine des escroqueries, usages frauduleux de chèques, vols simples, viols et attentats à la pudeur.

B - LES AUTRES INDICATIONS FOURNIES PAR LES STATISTIQUES

La connaissance des crimes et délits est certes la finalité première de ces statistiques. Il n'empêche que l'analyse de la criminalité ne saurait s'en tenir là.

Il est utile de présenter, en complément de la statistique des infractions constatées, quelques données de base sur les conséquences de l'intervention des services de police et des unités de gendarmerie.

Aussi y ont été incluses diverses autres indications.

1 - LES FAITS ÉLUCIDÉS

C'est-à-dire les crimes et délits qui, par preuves ou indices, peuvent être imputés à une ou plusieurs personnes mises en cause et donc, entendues par procès-verbal. Il s'agit ici aussi des données telles qu'elles apparaissent au premier degré du processus pénal : celui des enquêtes, sans considération des décisions de justice ultérieures.

2 - LES GARDES À VUE

Leur connaissance revêt un double intérêt :

* d'une part situer l'emploi de ce moyen juridique par les services participant à la mission de police judiciaire,

* d'autre part permettre un contrôle de vraisemblance des autres données, les gardes à vue étant inscrites rigoureusement sur un registre spécial soumis au contrôle de l'autorité judiciaire.

3 - LES PERSONNES MISES EN CAUSE

C'est-à-dire celles contre lesquelles ont été réunis au cours de l'enquête des éléments ou indices attestant qu'elles sont auteurs, coauteurs ou complices d'un crime ou d'un délit.

Les mis en cause sont distingués selon leur sexe (homme, femme), leur âge (majeur, mineur), leur nationalité (français, étranger), leur premier état judiciaire (libre ou écroué).

C - LE TAUX DE CRIMINALITÉ

Il est utilisé dans le but de mesurer la pression

de la criminalité sur la population : c'est le rapport entre le nombre des crimes et délits et la population considérée par fraction de 1 000 habitants.

Ce taux apparaît particulièrement significatif de l'impact de la criminalité face aux questions touchant à la sécurité des personnes et des biens : un même nombre de crimes et délits commis au cours d'une année dans une cité d'un million d'habitants ou dans une agglomération de 15 000 habitants n'ont aucune signification commune. Un taux particulièrement élevé dans un certain secteur géographique par rapport à tel ou tel autre, ou par rapport à une moyenne tend à révéler les urgences et les priorités de l'action de la police et de la gendarmerie.

La réserve qu'il convient d'apporter à la signification du taux de criminalité tient aux mouvements de population de la zone considérée soit quotidiens (des banlieues vers les pôles industriels et commerciaux), soit au cours de l'année (migrations estivales vers les régions touristiques, les lieux de foires ou de festivals...).

Pour ce qui concerne les mouvements de population quotidiens, la ville de Paris constitue l'illustration type. Rapporter le nombre de crimes et délits commis dans la capitale à la seule population de Paris intra-muros, en isolant des départements de la petite et de la grande couronne, constitue nécessairement une approximation. En effet, une part importante des victimes, et des auteurs, n'est pas domiciliée dans la capitale. Il convient donc pour tenir compte de ces déplacements interdépartementaux d'étendre le champ du taux de criminalité, à la zone entière à l'intérieur de laquelle ont lieu la majorité de ces déplacements. Cet indicateur a ainsi été introduit pour la région parisienne.

Pour ce qui concerne les mouvements de population saisonniers, il apparaît difficile de parvenir à prendre en compte les mouvements de population liés aux vacances d'été qui ont pour effet d'augmenter considérablement la population présente dans les lieux de séjour alors que seule la population résidente, évaluée par l'I.N.S.E.E., est connue.

III - VALEUR ET REPRESENTATIVITE DES STATISTIQUES CRIMINELLES

A - LA VALEUR DES STATISTIQUES

Elle repose avant tout sur les conditions de la collecte des données numériques, entreprise énorme et difficile si l'on prend en considération à la fois le nombre et la diversité des faits et celui des collecteurs. Quelques 7 000 services de police et unités de gendarmerie procèdent à la collecte.

Le système appliqué depuis 1972 s'est attaché à isoler les faits eux-mêmes, seuls éléments de la comptabilité criminelle de l'activité des services voire de leurs résultats. Il y est largement parvenu et les quelques faiblesses résiduelles liées aux difficultés de comptage propres aux phénomènes de la délinquance n'ont qu'une incidence mineure sur la fiabilité des synthèses statistiques, et moindre encore pour ce qui concerne les relations et comparaisons sur lesquelles

s'appuie l'essentiel des commentaires.

La présentation géographique de la criminalité comprend les régions, départements y compris les départements d'Outre-Mer.

Les statistiques criminelles constituent donc, en dépit des imperfections qui subsistent, une construction de solidité suffisante pour permettre une connaissance sérieuse et précise à la fois des caractères dominants et de l'évolution de la criminalité en France. Une indication de cette solidité peut être trouvée dans la permanence remarquable d'une analyse de structure : les proportions de faits constatés pour chaque type d'infraction, par la Gendarmerie Nationale et par les différents services de la Police Nationale, restent très voisines.

D'une année à l'autre, les caractéristiques permanentes de la criminalité évoluent peu (partage urbain/rural par exemple) et les attributions des services ne sont pas modifiées. L'évolution parallèle des données provenant de la police et de la gendarmerie dans le respect de leurs proportions habituelles pour chaque type d'infraction est bien l'indice que les systèmes de collecte tout à fait indépendants n'ont pas introduit d'écran supplémentaire entre la réalité criminelle et les statistiques qui la traduisent.

B - LA REPRÉSENTATIVITÉ DES STATISTIQUES

Que représentent les statistiques de la criminalité et de la délinquance constatées par les services de police et les unités de gendarmerie ?

Autrement dit, quelles en sont les limites dans le champ des infractions ?

1 - LE CHAMP DES STATISTIQUES

Il ne comprend pas les infractions constatées par d'autres services spécialisés (Finances, Travail...), les contraventions, les délits liés à la circulation routière ou à la coordination des transports.

La statistique ne couvre donc pas tout le champ des infractions pénales. Elle est limitée aux crimes et délits tels que l'opinion publique les considère. Elle correspond bien à ce que l'on estime relever de la mission de police judiciaire (police et gendarmerie). Précisons enfin que ces contraventions et délits non pris en compte font l'objet de statistiques spécialisées par ailleurs.

2 - LE RAPPORT DES STATISTIQUES À LA RÉALITÉ

Il n'y a pas de criminalité "en soi" mais des comportements désignés comme illicites par la collectivité. Tout naturellement, ces comportements sont alors dénombrés à partir des "désignations" que constituent les procédures judiciaires. Un comportement illicite non "désigné" aux autorités judiciaires n'est donc pas pris en compte.

Les statistiques centralisées par la Direction Centrale de la Police Judiciaire ne prennent en compte que les faits mentionnés dans les procédures transmises au Parquet : ce mode de comptabilisation présente à la

fois des inconvénients et une forte garantie.

Ne sont évidemment pas inclus dans les statistiques les faits - n'ayant pas perturbé l'ordre public - pour lesquels les victimes estiment, à divers titres, ne pas devoir porter plainte. Ce peut être le cas pour des faits relativement bénins (par exemple : dégradations, petits larcins...) ou graves (viols, racket...).

Par contre, ne comptabiliser que les faits mentionnés dans les procédures transmises au Parquet est une forte garantie. D'abord, par le caractère officiel et normatif de la "désignation" qui tend à réduire les aspects subjectifs de chaque affaire. Ensuite parce qu'il est facile de savoir à partir de quel seuil de gravité ces faits doivent être pris en compte.

Par ailleurs, il faut noter que le nombre de faits constatés peut s'accroître ou diminuer selon l'importance des moyens mis en œuvre pour combattre un phénomène (comme par exemple la toxicomanie) ou à la suite de variation dans le mode de sanction des infractions (par exemple, la dépenalisation en 1991 des chèques sans provision d'un faible montant).

3 - LA QUALIFICATION DES FAITS

Les faits de criminalité et de délinquance constatés par les services de police et les unités de gendarmerie sont enregistrés dans une nomenclature de base comportant 107 index ; ils sont présentés ensuite suivant plusieurs regroupements.

Chaque fait à comptabiliser est affecté à tel ou tel index de la nomenclature de base en fonction des incriminations visées dans la procédure. Naturellement, il ne s'agit que d'une qualification provisoire attribuée par les agents et officiers de police judiciaire en fonction des crimes et délits que les faits commis ou tentés figurant dans les procédures sont présumés constituer.

Seules les décisions de justice établiront la qualification définitive, quelques mois et parfois plus d'une année après la commission des faits. Or, il ne saurait être question d'attendre les jugements pour apprécier l'état de la criminalité, de la délinquance et de ses évolutions.

De plus, une part importante des faits dénoncés, particulièrement en ce qui concerne les vols, ne donnera jamais lieu à jugement, leurs auteurs restant inconnus. La seule manière de prendre en compte ces faits dont les auteurs sont inconnus consiste à utiliser la qualification provisoire, qui demeurera la seule qualification.

IV - NOMENCLATURE STATISTIQUE

La nomenclature des infractions utilisée par l'ensemble des services de police et des unités de gendarmerie a fait l'objet en 1995 d'une réactualisation afin de tenir compte tout à la fois des évolutions législatives récentes (Nouveau Code Pénal) et du besoin de mieux connaître certains secteurs de la criminalité et de la délinquance.

Elle résulte des travaux menés par le Groupe Interministériel de modernisation des statistiques qui ont permis d'élaborer et de diffuser auprès de l'ensemble des services collecteurs une seconde édition du Guide de Méthodologie statistique.

Tout en couvrant toujours le champ de l'ensemble des crimes et délits constatés depuis 1972, cette mise à jour entrée en vigueur au 01/01/1995 a permis d'isoler certaines infractions jusqu'à présent incluses dans des rubriques insuffisamment détaillées ou au contraire d'en regrouper d'autres pour en faciliter l'enregistrement.

Les comparaisons avec les années antérieures restent donc toujours possibles, avec parfois un détail plus adapté aux manifestations préoccupantes de la criminalité et de la délinquance d'aujourd'hui.

La redistribution opérée en 1995 se caractérise de la manière suivante :

A - DES INFRACTIONS QUI NE SONT PLUS PRISES EN COMPTE ISOLÉMENT AU TRAVERS D'UN INDEX SPÉCIFIQUE :

Il s'agit des infractions suivantes :

- les infanticides,
- les infractions à un arrêté d'expulsion ou interdiction de territoire,
- les violations à l'interdiction d'émettre des chèques,
- les escroqueries,
- les abus de confiance et de blanc-seing,
- les filouteries et grivèleries,
- les détournements de gages et autres détournements.

Elles ont fait l'objet soit de regroupements au sein d'autres index, soit de transferts vers d'autres postes statistiques (cf. infra). Les infanticides ne sont plus des crimes spécifiques. Les délits de vagabondage et mendicité ne sont plus pris en compte car ils ont été dépenalisés.

B - DES RUBRIQUES NOUVELLES ONT ÉTÉ CRÉÉES POUR PERMETTRE UNE CONNAISSANCE PLUS FINE D'INFRACTIONS ENREGISTRÉES AUPARAVANT DANS UNE RUBRIQUE INSUFFISAMMENT PRÉCISE :

C'est le cas pour :

- les trafics et revente de stupéfiants sans usage,
- les homicides de mineurs de 15 ans et moins,
- les viols de majeurs,
- les viols de mineurs,
- les harcèlements sexuels et autres agressions sexuelles contre les majeurs,
- les harcèlements sexuels et autres agressions sexuelles contre les mineurs,
- les aides à l'entrée, à la circulation et au séjour des étrangers,
- les atteintes à l'environnement. Ces infractions étaient précédemment incluses dans l'ancienne rubrique "délits de pêche, chasse et environnement".

- l'emploi d'étranger sans titre de travail,
- le travail clandestin,
- le marchandage-prêt de main d'oeuvre.

Ces trois dernières infractions étaient précédemment enregistrées parmi d'autres, au sein de la rubrique "autres crimes et délits économiques et financiers".

C - DES INFRACTIONS QUI ONT FAIT L'OBJET DE TRANSFERTS OU DE REGROUPEMENTS DANS UNE AUTRE RUBRIQUE :

Il en est ainsi par exemple pour :

- la rubrique "vols d'accessoires sur véhicules à moteur" inclut désormais les vols d'autoradios précédemment enregistrés dans les "vols à la roulotte",
- la nouvelle rubrique "homicides commis d'enfants de moins de 15 ans" regroupe tous les homicides perpétrés à l'occasion de vols ou pour d'autres motifs contre des mineurs, y compris ceux commis contre les enfants âgés de 0 à 3 jours (ex-infanticides),
- la nouvelle rubrique "escroqueries et abus de confiance" regroupe désormais les infractions précitées mais aussi les détournements de gages et autres détournements, les filouteries-grivèleries qui faisaient par le passé l'objet d'un enregistrement spécifique,
- la nouvelle rubrique "banqueroutes, abus de biens sociaux et autres délits de société" regroupe à présent ces infractions précédemment enregistrées individuellement dans un poste spécifique,
- la nouvelle rubrique "atteintes sexuelles" regroupe les infractions correspondant aux anciennes qualifications pénales d'attentats et outrages à la pudeur, d'outrages aux bonnes mœurs, d'incitations de mineurs à la débauche et de détournements de mineurs,
- la nouvelle rubrique "infractions à la législation sur les chèques" regroupe les quelques infractions encore existantes en ce domaine (violation à l'interdiction d'émettre des chèques...) depuis la dépenalisation par la loi du 30/12/1991 des émissions de chèques sans provision.

V - INDICES ÉLÉMENTAIRES ANNUELS

Les indices élémentaires figurant dans le tableau ci-après présentent un certain nombre d'avantages pour l'étude des tendances criminelles. Ainsi, par exemple, bien que les nombres dont sont issus ces indices (en base 100) soient de niveau très différents (ensemble des faits constatés : 3 825 442, viols : 10 506), ils autorisent des représentations pouvant être comparées facilement sur un même graphique. L'évolution de ces indices peut également être comparée à celles d'autres données statistiques (ex. évolution de la population, évolution du parc automobile et des vols de voitures, etc.)

Chaque série d'indices ci-dessous est constituée d'indices élémentaires.

Pour chacune des années 1995 à 2004, ils sont obtenus par division du total des faits constatés enregistrés aux index composant la série par la

totalisation correspondante relative à l'année 1990, année de référence.

Ainsi la série n° 2 regroupe les index 15 à 44, la série n° 21 les index 15 à 26 (cf. la composition des séries sur tableaux joints).

CRIMINALITÉ ET DÉLINQUANCE CONSTATÉES

Faits constatés
Tous services
Métropole
Années 1995 à 2004

Indices élémentaires annuels

Nature des infractions	Série n°	Année de base : 1990		Années									
		Faits constatés	Indice	1995	1996	1997	1998	1999	2000	2001	2002	2003	2004
Ensemble des faits constatés *	0	3 325 839	100	110,21	107,0	105,0	107,2	107,3	113,4	122,1	123,7	119,5	115,0
Variation annuelle (%)		///	///	1,3	-2,9	-1,9	2,1	0,1	5,7	7,7	1,3	-3,4	-3,8
* CRIMES ET DÉLITS													
CONTRE LES PERSONNES	1	134 352	100	142,30	147,49	160,01	164,5	173,6	189,4	208,1	225,9	242,4	253,0
Variation annuelle (%)		///	///	4,6	3,6	8,5	2,8	5,5	9,1	9,9	8,6	7,3	4,4
Homicides (y c. tentatives)	11	2 526	100	101,46	94,42	82,54	85,1	79,1	85,7	90,6	95,6	86,0	83,0
Coups et blessures volontaires	12	48 977	100	145,16	154,00	167,24	177,2	194,4	217,4	238,0	256,0	275,6	281,5
Autres atteintes contre les personnes	13	31 197	100	165,75	169,13	185,32	193,5	205,2	224,5	256,1	288,6	310,2	331,9
dont : Menaces ou chantages	131	15 626	100	193,06	209,73	235,31	255,5	282,8	311,2	354,1	396,7	431,2	453,5
Atteintes aux moeurs	14	22 242	100	130,94	133,21	157,76	148,4	146,1	150,8	159,4	170,0	182,4	197,1
dont : Viols	141	4 582	100	160,41	156,94	179,24	170,8	173,7	184,6	208,9	228,3	227,1	229,3
Infractions contre la famille et l'enfant	15	29 410	100	124,76	129,04	129,46	131,4	134,1	143,8	154,4	163,0	173,9	178,7
* VOLS	2	2 305 600	100	104,12	101,10	97,34	99,4	97,7	101,3	109,4	108,7	103,3	97,3
Variation annuelle (%)		///	///	0,1	-2,9	-3,7	2,1	-1,7	3,6	8,0	-0,6	-5,0	-5,8
Vols avec violences	21	60 189	100	123,90	132,02	133,74	140,0	157,7	182,5	223,1	221,2	208,2	198,8
Variation annuelle (%)		///	///	2,9	6,5	1,3	4,7	12,6	1,5	22,3	-0,9	-5,9	-4,5
A main armée	211	8 669	100	105,51	108,76	95,69	93,4	86,7	99,4	108,0	105,6	85,2	75,2
Sans arme à feu	212	51 520	100	127,00	135,93	140,15	147,9	169,7	196,5	242,5	240,6	228,8	219,6
dont : Contre femmes sur voie ou lieu public	2121	24 950	100	109,47	115,51	114,79	115,9	131,3	148,4	195,2	198,1	189,4	185,8
Cambriolages	22	389 676	100	111,20	111,99	104,54	101,6	95,0	95,2	106,8	111,0	104,6	96,8
Variation annuelle (%)		///	///	4,7	0,7	-6,7	-2,8	-6,5	0,2	12,2	3,9	-5,8	-7,4
Résidences principales	221	188 948	100	113,10	111,42	99,74	96,1	88,8	86,6	97,7	103,3	101,5	95,5
Résidences secondaires	222	22 887	100	104,49	112,53	109,70	111,9	101,9	99,6	114,6	126,9	109,6	98,3
Locaux commerciaux, financiers, industriels	223	100 947	100	100,21	101,28	95,55	91,6	87,6	95,6	109,2	113,2	101,6	92,3
Autres lieux	224	76 894	100	122,94	127,32	126,63	125,1	117,8	114,4	123,9	122,4	114,8	105,8
Vols liés aux automobiles													
et aux deux roues motorisés	23	1 199 946	100	99,90	95,73	90,79	91,9	88,5	89,3	95,0	90,4	80,0	71,2
Variation annuelle (%)		///	///	-0,3	-4,2	-5,2	1,3	-3,7	0,8	6,4	-4,9	-11,5	-11,0
Vols d'automobiles et véhic. de transp. avec fret	231	294 194	100	119,48	117,48	109,72	108,6	101,6	102,9	106,9	96,8	78,7	66,9
Vols de véhicules à deux roues motorisés	232	139 300	100	73,23	70,45	67,89	69,3	69,6	70,7	74,9	69,9	69,7	63,8
Vols à la roulotte ou d'access. sur véhic. immatr.	235	766 452	100	97,23	91,98	87,69	89,7	87,0	87,4	94,0	91,6	82,3	74,2
Autres vols simples	24	624 917	100	105,18	101,15	101,07	107,1	110,4	120,0	127,8	131,2	135,7	136,0
Variation annuelle (%)		///	///	0,9	-3,8	-0,1	5,9	3,1	0,0	5,9	2,7	3,4	0,2

(*) Non compris les chèques sans provision.

Composition des séries

Séries	Ref.	Années	
		1990 à 1994	1995 et suivantes
		Index	
Ensemble	0	1 à 107	
<i>sauf index 92</i>			
* CRIMES ET DÉLITS CONTRE LES PERSONNES	1	1 à 14 , 45 à 54	
Homicides (y c. tentatives)	11	1 à 5 , 51	
Coups et blessures volontaires	12	6 et 7	
Autres atteintes contre les personnes	13	8 à 14	
dont : Menaces ou chantages	131	<i>11 et 12</i>	
Atteintes aux moeurs	14	45 à 50	
dont : Viols	141	<i>46</i>	
Infractions contre la famille et l'enfant	15	52 à 54	
* VOLS	2	15 à 44	
Vols avec violences	21	15 à 26	
Vols à main armée	211	<i>15 à 19</i>	
Vols sans arme à feu	212	<i>20 à 26</i>	
dont : Contre femmes sur voie ou lieu public	2121	<i>25</i>	
Cambriolages	22	27 à 30	
Cambriolages de résidences principales	221	<i>27</i>	
Cambriolages de résidences secondaires	222	<i>28</i>	
Cambriolages de locaux i.c. ou f.	223	<i>29</i>	
Cambriolages d'autres lieux	224	<i>30</i>	
Vols liés aux automobiles et aux deux roues motorisés	23	34 à 38	
Vols d'automobiles et véhic. de transp. avec fret	231	<i>34 et 35</i>	
Vols de véhicules à deux roues motorisés	232	<i>36</i>	
Vols à la roulotte ou d'access. sur véhic. immatr.	235	<i>37 et 38</i>	
Autres vols simples	24	31 à 33 , 39 à 43	

Nature des infractions Indices élémentaires annuels (suite)	Série n°	Année de base : 1990		Années									
		Faits constatés	Indice	1995	1996	1997	1998	1999	2000	2001	2002	2003	2004
* INFRACTIONS ÉCONOMIQUES ET FINANCIÈRES	3	384 937	100,00	88,3	77,7	73,7	71,8	74,0	89,1	93,0	90,2	88,8	83,8
Variation annuelle (%)		///	///	8,2	-12,0	-5,1	-2,6	3,0	20,4	4,4	-2,9	-1,6	-5,7
Falsific. et usages de chèques volés	31	148 196	100	94,8	91,9	85,6	80,6	73,3	77,2	84,8	86,4	77,9	69,8
Falsific. et usages de cartes de crédit	32	46 981	100	60,2	58,5	59,3	64,8	83,3	104,3	92,3	96,5	106,7	106,2
Infractions à la législation sur les chèques	33	21 667	100	86,4	98,7	81,8	73,8	52,6	52,2	49,7	62,1	51,4	44,7
Faux en écriture	34	24 573	100	77,4	33,7	35,1	42,0	39,9	29,5	27,1	27,2	28,1	30,7
Contrefaçons	35	5 436	100	184,1	63,8	53,5	58,9	68,4	43,9	34,3	33,8	40,5	38,4
Escroqueries et abus de confiance	36	89 893	100	100,2	93,5	93,7	91,5	106,2	158,6	171,4	156,4	161,5	155,0
Délinquance économique et financière	37	47 527	100	56,4	31,5	27,6	26,5	23,1	19,3	17,9	17,0	17,1	17,2
* DESTRUCTIONS ET DÉGRADATIONS DE BIENS	4	278 055	100	158,5	168,5	171,2	180,1	179,6	186,5	206,8	211,9	194,7	182,6
Variation annuelle (%)		///	///	3,6	6,3	1,6	5,2	-0,3	3,8	10,9	2,5	-8,1	-6,2
Incendies volontaires	41	12 001	100	153,2	171,0	178,6	213,2	216,8	242,8	293,7	332,6	307,5	292,0
Attentats par explosifs	42	455	100	134,7	135,8	114,3	76,0	78,5	60,9	80,7	115,6	93,2	78,5
Destructions et dégradations de véhicules privés	43	167 472	100	160,2	166,0	163,9	170,1	166,4	168,0	182,8	181,4	163,7	153,0
Autres destructions et dégradations de biens	44	98 127	100	156,3	172,6	183,1	193,7	198,1	211,6	232,7	249,6	234,3	220,1
* STUPÉFIANTS	5	56 522	100	139,9	140,9	153,9	164,3	180,2	183,5	162,1	191,3	222,0	250,0
Variation annuelle (%)		///	///	9,1	0,7	9,2	6,8	9,7	1,9	-11,7	18,0	16,1	12,6
Trafic ou revente (sans usage)	51	7 509	100	75,4	68,7	110,5	158,6	166,9	56,7	53,9	68,8	81,2	83,8
Revente avec usage	52	10 395	100	116,4	119,5	116,5	132,2	132,5	135,2	102,2	117,1	139,7	148,0
Trafic ou revente (avec ou sans usage)	53	17 904	100	99,2	98,2	114,0	143,3	146,9	102,3	81,9	96,8	115,2	121,1
Consommation (sans revente)	54	36 909	100	148,6	157,1	170,7	174,5	195,4	212,2	189,2	219,8	252,9	290,0
* POLICE DES ÉTRANGERS	6	37 133	100	143,9	126,7	126,6	112,6	125,0	123,5	127,8	155,2	160,8	173,8
Variation annuelle (%)		///	///	11,6	-12,0	0,0	-11,1	11,0	-1,2	3,5	21,5	3,6	8,1
Infractions conditions générales entrée et séjour	61	30 681	100	119,5	110,2	118,1	113,1	127,2	126,5	133,3	165,8	167,2	185,4
* PAIX PUBLIQUE ET RÉGLEMENTATION	7	74 506	100	116,5	101,1	104,6	106,2	106,8	113,6	118,8	130,4	129,7	135,6
Variation annuelle (%)		///	///	14,7	-13,3	3,5	1,5	13,6	3,9	4,6	9,7	-0,5	4,5
Outrages, violences à déposit. autorité	71	22 355	100	133,2	130,2	140,9	147,3	162,2	175,6	196,5	220,4	219,8	234,4
Port et détention d'armes prohibées	72	15 166	100	122,8	119,8	125,0	136,0	140,8	145,0	143,2	152,7	155,6	161,1
Faux documents	73	16 795	100	92,4	67,8	67,0	62,5	65,2	78,0	81,6	96,1	92,6	94,7
Chasse, pêche et atteintes à l'environnement	74	4 312	100	178,5	128,9	128,0	114,9	78,3	84,8	75,9	77,1	77,6	74,8
INFRACTIONS A LA LÉGISLATION DU TRAVAIL	8	17 086	100	100,0	69,2	68,1	64,5	64,2	54,6	48,7	46,7	44,7	44,1
Variation annuelle (%)		///	///	///	-30,8	-1,6	-5,3	-0,4	-14,9	-10,9	-4,0	-4,5	-1,3
Travail clandestin	81	14 624	100	100,0	71,8	72,1	69,8	65,6	51,8	43,7	44,4	43,7	42,9
Emploi d'étranger sans titre de travail	82	1 363	100	100,0	69,3	56,6	42,3	86,1	114,1	114,6	93,5	73,7	76,9
Marchandage - Prêt de main d'oeuvre	83	1 099	100	100,0	34,0	28,6	21,4	18,7	18,4	33,2	20,2	21,1	18,4

Composition des séries (suite)

Séries	Ref.	Années	
		1990 à 1994	1995 et suivantes
		Index	
* INFRACTIONS ÉCONOMIQUES ET FINANCIÈRES	3	84 à 106	84 à 92 , 98 à 106
		<i>sauf index 92</i>	
Falsific. et usages de chèques volés	31	89	
Falsific. et usages de cartes de crédit	32	90	
Infractions à la législation sur les chèques	33	93 et 94	92
Faux en écriture	34	84 et 85	
Contrefaçons	35	87 et 88	
Escroqueries et abus de confiance	36	91 , 95 à 97	91
Délinquance économique et financière	37	98 à 106	
* DESTRUCTIONS ET DÉGRADATIONS DE BIENS	4	62 à 68	
Incendies volontaires	41	62 et 63	
Attentats par explosifs	42	64 et 65	
Destruc. et dégrad. de véhicules privés	43	68	
Autres destruc. et dégrad. de biens	44	66 et 67	
* STUPEFIANTS	5	55 à 58	
Trafic ou revente (sans usage)	51	55	
Revente avec usage	52	56	
Trafic ou revente (avec ou sans usage)	53	55 et 56	
Consommation (sans revente)	54	57	
* POLICE DES ÉTRANGERS	6	69 à 71	
Infrac. condit. génér. entrée et séjour	61	70	69
Aide à entrée, circulation et séjour	62	69	///
Autres infractions	63	71	///
* PAIX PUBLIQUE ET RÉGLEMENTATION	7	59 à 61 , 72 à 83	
Outrages ,violences à déposit. autorité	71	72 et 73	
Port et détention d'armes prohibées	72	74	
Faux documents	73	81 à 83	
Chasse,pêche et atteintes à l'environnement	74	80	79 et 80
* LÉGISLATION DU TRAVAIL	8	///	93 à 95
Travail clandestin	81		93
Emploi d'étranger sans titre de travail	82		94
Marchandage-prêt de main d'oeuvre	83		95

Années	Total des crimes et délits *		Population (source INSEE)	
	nombre	indices	nombres	indices
1990	3 492 712	100,0	56 614 493	100,0
1991	3 744 112	107,2	56 893 206	100,5
1992	3 830 996	109,7	57 217 577	101,1
1993	3 881 894	111,1	57 526 521	101,6
1994	3 919 008	112,2	57 779 305	102,1
1995	3 665 320	104,9	58 027 305	102,5
1996	3 559 617	101,9	58 255 883	102,9
1997	3 493 442	100,0	58 493 885	103,3
1998	3 565 525	102,1	58 722 674	103,7
1999	3 567 864	102,2	58 518 748	103,4
2000	3 771 849	108,0	58 746 500	103,8
2001	4 061 792	116,3	59 039 173	104,3
2002	4 113 882	117,8	59 344 025	104,8
2003	3 974 694	113,8	59 625 919	105,3
2004	3 825 442	109,5	59 900 268	105,8

Années	Vols (y compris recels)		Infractions économiques et financières *		Crimes et délits contre les personnes		Autres infractions (dont stupéfiants)	
	nombre	indices	nombres	indices	nombres	indices	nombres	indices
1990	2 305 600	100,0	551 810	100,0	134 352	100,0	500 950	100,0
1991	2 456 871	106,6	566 567	102,7	141 716	105,5	578 958	115,6
1992	2 615 444	113,4	413 417	74,9	146 095	108,7	656 040	131,0
1993	2 640 417	114,5	409 246	74,2	152 764	113,7	679 467	135,6
1994	2 573 074	111,6	440 179	79,8	175 374	130,5	730 381	145,8
1995	2 400 644	104,1	357 104	64,7	191 180	142,3	716 392	143,0
1996	2 331 000	101,1	310 910	56,3	198 155	147,5	719 552	143,6
1997	2 244 301	97,3	295 511	53,6	214 975	160,0	738 655	147,5
1998	2 291 404	99,4	287 415	52,1	220 948	164,5	765 758	152,9
1999	2 252 528	97,7	295 734	53,6	233 194	173,6	786 408	157,0
2000	2 334 696	101,3	352 164	63,8	254 514	189,4	830 475	165,8
2001	2 522 346	109,4	366 208	66,4	279 610	208,1	893 628	178,4
2002	2 507 027	108,7	355 342	64,4	303 552	225,9	947 961	189,2
2003	2 380 770	103,3	349 473	63,3	325 697	242,4	918 754	183,4
2004	2 243 445	97,3	329 955	59,8	339 882	253,0	912 160	182,1

* y compris les chèques sans provisions.

Nomenclature des infractions et unités de compte retenues

1	Règlements de compte entre malfaiteurs.....	victime
2	Homicides pour voler et à l'occasion de vols.....	victime
3	Homicides pour d'autres motifs.....	victime
4	Tentatives d'homicides pour voler et à l'occasion de vols.....	victime
5	Tentatives d'homicides pour d'autres motifs.....	victime
6	Coups et blessures volontaires suivis de mort.....	victime
7	Autres coups et blessures volontaires criminels ou correctionnels.....	plaignant
8	Prises d'otages à l'occasion de vols.....	infraction
9	Prises d'otages dans un autre but.....	infraction
10	Séquestrations.....	procédure
11	Menaces ou chantages pour extorsion de fonds.....	procédure
12	Menaces ou chantages dans un autre but.....	plaignant
13	Atteintes à la dignité et à la personnalité.....	procédure
14	Violations de domicile.....	infraction
15	Vols à main armée contre des établissements financiers.....	infraction
16	Vols à main armée contre des établissements industriels ou commerciaux.....	infraction
17	Vols à main armée contre des entreprises de transports de fonds.....	infraction
18	Vols à main armée contre des particuliers à leur domicile.....	infraction
19	Autres vols à main armée.....	infraction
20	Vols avec armes blanches contre des éta. financiers, commerciaux ou industriels.....	infraction
21	Vols avec armes blanches contre des particuliers à leur domicile.....	infraction
22	Autres vols avec armes blanches.....	infraction
23	Vols violents sans arme contre des éta financiers, commerciaux ou industriels.....	infraction
24	Vols violents sans arme contre des particuliers à leur domicile.....	infraction
25	Vols violents sans arme contre des femmes sur voie publique ou autre lieu public.....	infraction
26	Vols violents sans arme contre d'autres victimes.....	infraction
27	Cambriolages de locaux d'habitation principale.....	infraction
28	Cambriolages de résidences secondaires.....	infraction
29	Cambriolages de locaux industriels, commerciaux ou financiers.....	infraction
30	Cambriolages d'autres lieux.....	infraction
31	Vols avec entrée par ruse en tous lieux.....	victime entendue
32	Vols à la tire.....	victime entendue
33	Vols à l'étalage.....	victime entendue
34	Vols de véhicules de transport avec fret.....	véhicule
35	Vols d'automobiles.....	véhicule
36	Vols de véhicules motorisés à 2 roues.....	véhicule
37	Vols à la roulotte.....	véhicule
38	Vols d'accessoires sur véhicules à moteur immatriculés.....	véhicule
39	Vols simples sur chantier.....	infraction
40	Vols simples sur exploitations agricoles.....	infraction
41	Autres vols simples contre des établissements publics ou privés.....	victime entendue
42	Autres vols simples contre des particuliers dans des locaux privés.....	victime entendue
43	Autres vols simples contre des particuliers dans des locaux ou lieux publics.....	victime entendue
44	Recels.....	infraction
45	Proxénétisme.....	procédure
46	Viols sur des majeur(e)s.....	victime
47	Viols sur des mineur(e)s.....	victime
48	Harcèlements sexuels et autres agressions sexuelles contre des majeur(e)s.....	victime
49	Harcèlements sexuels et autres agressions sexuelles contre des mineur(e)s.....	victime
50	Atteintes sexuelles.....	procédure
51	Homicides commis d'enfants de moins de 15 ans.....	victime
52	Violences, mauvais traitements et abandons d'enfants.....	victime
53	Délits au sujet de la garde des mineurs.....	auteur

54	Non versement de pension alimentaire.....	auteur
55	Trafic et revente sans usage de stupéfiants.....	procédure
56	Usage-revente de stupéfiants.....	auteur
57	Usage de stupéfiants.....	auteur
58	Autres infractions à la législation sur les stupéfiants.....	procédure
59	Délits de débits de boissons et infractions à la réglementation sur l'alcool et le tabac.....	procédure
60	Fraudes alimentaires et infractions à l'hygiène.....	procédure
61	Autres délits contre la santé publique et la réglementation des professions médicales.....	procédure
62	Incendies volontaires de biens publics.....	procédure
63	Incendies volontaires de biens privés.....	procédure
64	Attentats à l'explosif contre des biens publics.....	procédure
65	Attentats à l'explosif contre des biens privés.....	procédure
66	Autres destructions et dégradations de biens publics.....	plaignant
67	Autres destructions et dégradations de biens privés.....	plaignant
68	Destructions et dégradations de véhicules privés.....	plaignant
69	Infractions aux conditions générales d'entrée et de séjour des étrangers.....	procédure
70	Aide à l'entrée, à la circulation et au séjour des étrangers.....	procédure
71	Autres infractions à la police des étrangers.....	procédure
72	Outrages à dépositaires de l'autorité.....	procédure
73	Violences à dépositaires de l'autorité.....	procédure
74	Port ou détention d'armes prohibées.....	procédure
75	Atteintes aux intérêts fondamentaux de la Nation.....	procédure
76	Délits des courses et des jeux.....	procédure
77	Délits d'interdiction de séjour et de paraître.....	procédure
78	Destructions, cruautés et autres délits envers les animaux.....	procédure
79	Atteintes à l'environnement.....	procédure
80	Chasse et pêche.....	procédure
81	Faux documents d'identité.....	procédure
82	Faux documents concernant la circulation des véhicules.....	procédure
83	Autres faux documents administratifs.....	procédure
84	Faux en écriture publique et authentique.....	procédure
85	Autres faux en écriture.....	procédure
86	Fausse monnaie.....	procédure
87	Contrefaçons et fraudes industrielles et commerciales.....	plaignant
88	Contrefaçons littéraires et artistiques.....	plaignant
89	Falsifications, usages de chèques volés.....	chèque
90	Falsifications, usages de cartes de crédit.....	plaignant
91	Escroqueries et abus de confiance.....	plaignant
92	Infractions à la législation sur les chèques.....	plaignant
93	Travail clandestin.....	procédure
94	Emploi d'étranger sans titre de travail.....	procédure
95	Marchandage - prêt de main d'œuvre.....	procédure
96	Index non utilisé.....	-
97	Index non utilisé.....	-
98	Banqueroutes, abus de biens sociaux et autres délits de société.....	procédure
99	Index non utilisé.....	-
100	Index non utilisé.....	-
101	Prix illicites, publicité fausse et infractions aux règles de la concurrence.....	procédure
102	Achats et ventes sans facture.....	procédure
103	Infractions à l'exercice d'une profession réglementée.....	procédure
104	Infractions au droit de l'urbanisme et de la construction.....	procédure
105	Fraudes fiscales.....	procédure
106	Autres délits économiques et financiers.....	procédure
107	Autres délits.....	procédure

Nature des infractions	Numéros des index
Ensemble des faits constatés	Total des index
1 - Vols (y compris recels)	
<ul style="list-style-type: none"> * <i>Vols à main armée (armes à feu)</i> <ul style="list-style-type: none"> - Contre des établissements financiers ou des transporteurs de fonds - Contre des établissements industriels et commerciaux - Contre des particuliers à domicile - Contre des particuliers et autres sur voie publique et autres lieux * <i>Autres vols avec violences sans arme à feu</i> <ul style="list-style-type: none"> - Contre des établissements - Contre des particuliers à domicile - Contre des particuliers et autres sur voie publique et autres lieux dont sans arme contre des femmes * <i>Vols avec entrée par ruse</i> * <i>Cambriolages</i> <ul style="list-style-type: none"> - De résidences principales - De résidences secondaires - De locaux industriels, commerciaux, financiers - D'autres lieux * <i>Vols liés à l'automobile et aux deux roues à moteur</i> <ul style="list-style-type: none"> - Vols d'automobiles - Vols de véhicules de transport avec fret - Vols de véhicules motorisés à deux roues - Vols à la roulotte et d'accessoires sur véhicules immatriculés * <i>Autres vols simples au préjudice de particuliers</i> <ul style="list-style-type: none"> - Vols à la tire - Autres vols au préjudice de particuliers dans des locaux ou lieux publics - Autres vols au préjudice de particuliers dans des locaux ou lieux privés * <i>Autres vols simples (à l'étalage, chantiers, etc...)</i> <ul style="list-style-type: none"> - Vols à l'étalage - Vols sur chantiers - Vols sur exploitations agricoles - Autres vols au préjudice d'établissements publics ou privés * <i>Recels</i> 	<ul style="list-style-type: none"> <i>index 15 à 19</i> index 15, 17 index 16 index 18 index 19 <i>index 20 à 26</i> index 20, 23 index 21, 24 index 22, 25, 26 index 25 <i>index 31</i> <i>index 27 à 30</i> index 27 index 28 index 29 index 30 <i>index 34 à 38</i> index 35 index 34 index 36 index 37, 38 <i>index 32, 42, 43</i> index 32 index 43 index 42 <i>index 33, 39 à 41</i> index 33 index 39 index 40 index 41 <i>index 44</i>
2 - INFRACTIONS ÉCONOMIQUES ET FINANCIÈRES	
<ul style="list-style-type: none"> * <i>Escroqueries, faux et contrefaçons</i> <ul style="list-style-type: none"> - Escroqueries et abus de confiance - Falsifications, usages de chèques volés - Falsifications, usages de cartes de crédit - Contrefaçons et fraudes industrielles et commerciales (sauf fraudes alimentaires) - Contrefaçons littéraires et artistiques - Faux en écriture publique et authentique - Faux en écriture privée de commerce et de banque - Fausse monnaie * <i>Délinquance économique et financière</i> <ul style="list-style-type: none"> - Banqueroutes, abus de biens sociaux et autres délits de société - Fraudes fiscales - Infractions à l'exercice d'une profession réglementée (sauf professions médicales) - Urbanisme et construction - Prix, publicité, concurrence - Achats / ventes sans facture - Autres délits économiques et financiers <ul style="list-style-type: none"> . Travail clandestin . Emploi d' un étranger sans titre de travail . Marchandage - prêt de main d'œuvre * <i>Infractions à la législation sur les chèques (sauf usage de chèques volés)</i> 	<ul style="list-style-type: none"> <i>index 84 à 91</i> index 91 index 89 index 90 index 87 index 88 index 84 index 85 index 86 <i>index 93 à 95, 98, 101 à 106</i> index 98 index 105 index 103 index 104 index 101 index 102 index 93 à 95, 106 index 93 index 94 index 95 <i>index 92</i>

Nature des infractions	Numéros des index
3 - CRIMES ET DÉLITS CONTRE LES PERSONNES	
* Homicides	index 1 à 3, 51
- Règlements de comptes entre malfaiteurs	index 1
- Homicides pour vols et à l'occasion de vols	index 2
- Homicides pour d'autres motifs	index 3
- Homicides commis d'enfants de moins de 15 ans	index 51
* Tentatives d'homicides	index 4, 5
- Pour vols ou à l'occasion de vols	index 4
- Pour d'autres motifs	index 5
* Coups et blessures volontaires	index 6, 7
- Suivis de mort	index 6
- Non suivis de mort	index 7
* Autres atteintes volontaires contre les personnes	index 8 à 14
- Prises d'otages, séquestrations	index 8 à 10
- Violations de domicile	index 14
- Menaces ou chantages	index 11, 12
- Atteintes à la dignité et à la personnalité	index 13
* Atteintes aux moeurs	index 45 à 50
- Proxénétisme	index 45
- Viols	index 46, 47
dont sur mineur(e)s	index 47
- Harcèlements sexuels et autres agressions sexuelles	index 48, 49
dont sur mineur(e)s	index 49
- Autres atteintes aux moeurs	index 50
* Infractions contre la famille et l'enfant	index 52 à 54
- Violences, mauvais traitements et abandons d'enfants	index 52
- Délits au sujet de la garde des mineurs	index 53
- Non versement de pension alimentaire	index 54
4 - AUTRES INFRACTIONS (dont stupéfiants)	
* Infractions à la législation sur les stupéfiants	index 55 à 58
- Trafic / revente sans usage	index 55
- Usage-revente	index 56
- Usage (consommation)	index 57
- Autres infractions à la législation sur les stupéfiants	index 58
* Délits à la police des étrangers	index 69 à 71
dont . Inf. aux conditions générales d'entrée et de séjour des étrangers	index 69
. Aide à l'entrée, à la circulation et au séjour des étrangers	index 70
* Destructions et dégradations de biens	index 62 à 68
- Attentats par explosifs contre les biens publics	index 64
- Attentats par explosifs contre les biens privés	index 65
- Incendies volontaires contre les biens publics	index 62
- Incendies volontaires contre les biens privés	index 63
- Autres destructions et dégradations de biens publics	index 66
- Destructions et dégradations de véhicules privés	index 68
- Autres destructions et dégradations de biens privés	index 67
* Délits divers	index 59 à 61, 72 à 83, 107
- Faux documents de circulation des véhicules	index 82
- Faux documents d'identité et autres documents administratifs	index 81, 83
- Violences à dépositaires de l'autorité	index 73
- Outrages à dépositaires de l'autorité	index 72
- Atteintes aux intérêts fondamentaux de la Nation	index 75
- Port et détention d'armes prohibées	index 74
- Délits d'interdiction de séjour et de paraître	index 77
- Délits de débits de boisson, infractions à la réglementation sur l'alcool et le tabac	index 59
- Fraudes alimentaires et infractions à l'hygiène	index 60
- Autres délits contre la santé publique et la réglementation des professions médicales	index 61
- Délits des courses et jeux	index 76
- Pêche, chasse et atteintes à l'environnement	index 79, 80
dont atteintes à l'environnement	index 79
- Destructions, cruautés et autres délits envers les animaux	index 78
- Autres délits divers	index 107

TITRE II

ÉTAT DE LA CRIMINALITÉ ET DE LA DÉLINQUANCE EN FRANCE (1)

A - LES TENDANCES DE LA CRIMINALITÉ ET DE LA
DÉLINQUANCE EN FRANCE DE 1949 A 2004

B - VUE D'ENSEMBLE ET TRAITS DOMINANTS DE 1995 A 2004

C - ANALYSE DE LA CRIMINALITÉ ET DE LA DÉLINQUANCE EN 2004

(1) Les données concernant les D.O.M. figurent au Titre IV "Géographie Criminelle".

A - LA CRIMINALITE ET LA DELINQUANCE EN FRANCE DE 1949 à 2004

Années	Crimes et délits					Population	
	Vols y compris recels	Infractions économiques et financières	Crimes et délits contre les personnes	Autres infractions (dont stupéfiants)	Total	Nombre (1)	Taux pour 1000 habitants
1949	233 816	67 725	63 941	217 767	583 249	41 480 227	14,06
1950	187 496	43 335	58 356	285 102	574 289	41 828 873	13,73
1951	177 863	39 674	58 133	252 357	528 027	42 155 535	12,53
1952	183 962	49 156	59 263	253 297	545 678	42 459 668	12,85
1953	192 378	50 719	61 675	242 839	547 611	42 751 746	12,81
1954	189 219	51 968	59 696	223 696	524 579	46 056 505	11,39
1955	191 138	54 624	59 906	211 096	516 764	43 427 670	11,90
1956	210 416	56 326	60 218	231 086	558 046	43 843 075	12,73
1957	253 352	74 713	62 961	276 648	667 674	44 310 863	15,07
1958	266 846	72 890	58 879	205 352	603 967	44 788 853	13,48
1959	305 020	72 058	56 180	211 500	644 758	45 239 730	14,25
1960	345 945	71 893	53 272	216 656	687 766	45 684 227	15,05
1961	373 284	70 804	53 950	210 742	708 780	46 162 828	15,35
1962	390 889	78 164	53 117	211 696	733 866	46 997 703	15,61
1963	368 812	70 082	58 238	70 549	567 681	47 836 218	11,87
1964	391 902	78 219	61 023	80 377	611 521	48 330 415	12,65
1965	423 216	88 471	62 975	85 779	660 441	48 777 796	13,54
1966	463 053	109 576	67 600	94 855	735 084	49 183 665	14,95
1967	529 509	132 844	70 643	106 028	839 024	49 568 305	16,93
1968	609 976	154 910	71 902	100 854	937 642	49 915 404	18,78
1969	628 473	213 853	75 086	103 803	1 021 215	50 317 977	20,30
1970	690 899	250 990	77 192	116 540	1 135 621	50 772 227	22,37
1971	790 918	288 189	83 603	126 668	1 289 378	51 251 094	25,16
1972	910 220	438 102	81 818	245 367	1 675 507	51 700 913	32,41
1973	974 775	440 209	84 925	263 463	1 763 372	52 118 299	33,83
1974	1 124 561	329 987	85 315	287 510	1 827 373	52 460 363	34,83
1975	1 233 186	314 100	87 738	277 303	1 912 327	52 699 169	36,29
1976	1 217 510	282 239	86 454	237 750	1 823 953	52 908 672	34,47
1977	1 336 071	370 024	91 964	299 860	2 097 919	53 145 286	39,48
1978	1 351 301	405 587	90 724	300 220	2 147 832	53 376 320	40,24
1979	1 471 883	444 733	96 939	317 011	2 330 566	53 606 230	43,48
1980	1 624 547	531 588	102 195	369 178	2 627 508	53 731 387	48,90
1981	1 771 035	619 284	108 313	391 388	2 890 020	54 028 630	53,49
1982	2 081 303	765 631	112 004	454 744	3 413 682	54 335 000	62,83
1983	2 163 244	814 659	116 824	469 248	3 563 975	54 625 729	65,24
1984	2 277 530	806 664	116 570	480 689	3 681 453	54 830 907	67,14
1985	2 301 934	681 699	117 948	477 613	3 579 194	55 062 478	65,00
1986	2 121 525	607 140	107 812	455 712	3 292 189	55 278 413	59,56
1987	2 028 608	571 974	105 304	465 084	3 170 970	55 509 955	57,12
1988	2 016 781	568 638	122 646	424 629	3 132 694	55 753 955	56,19
1989	2 126 973	548 354	132 321	458 794	3 266 442	56 016 985	58,31
1990	2 305 600	551 810	134 352	500 950	3 492 712	56 614 493	61,69
1991	2 456 871	566 567	141 716	578 958	3 744 112	56 893 206	65,81
1992	2 615 444	413 417	146 095	656 040	3 830 996	57 217 577	66,95
1993	2 640 417	409 246	152 764	679 467	3 881 894	57 526 521	67,48
1994	2 573 074	440 179	175 374	730 381	3 919 008	57 779 305	67,83
1995	2 400 644	357 104	191 180	716 392	3 665 320	58 027 305	63,17
1996	2 331 000	310 910	198 155	719 552	3 559 617	58 255 883	61,10
1997	2 244 301	295 511	214 975	738 655	3 493 442	58 493 885	59,72
1998	2 291 404	287 415	220 948	765 758	3 565 525	58 722 674	60,72
1999	2 252 528	295 734	233 194	786 408	3 567 864	58 518 748	60,97
2000	2 334 696	352 164	254 514	830 475	3 771 849	58 746 500	64,21
2001	2 522 346	366 208	279 610	893 628	4 061 792	59 039 173	68,80
2002	2 507 027	355 342	303 552	947 961	4 113 882	59 344 025	69,32
2003	2 380 770	349 473	325 697	918 754	3 974 694	59 625 919	66,66
2004	2 243 445	329 955	339 882	912 160	3 825 442	59 900 268	63,86

(1) source INSEE

Taux de criminalité pour 1000 habitants

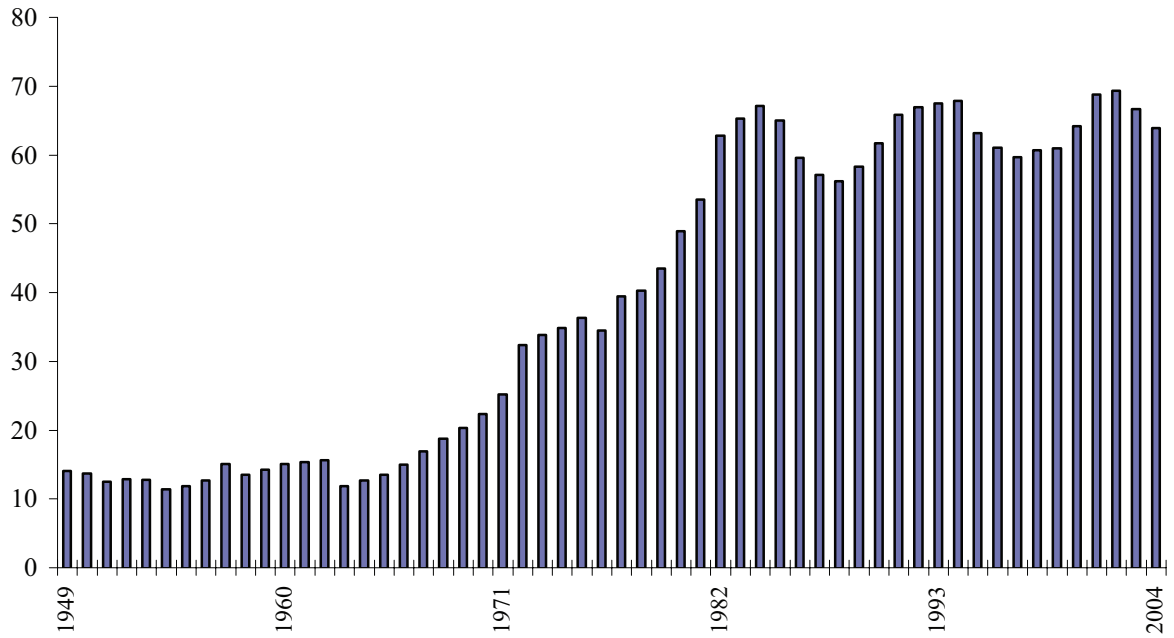

Evolution de la criminalité de 1950 à 2004

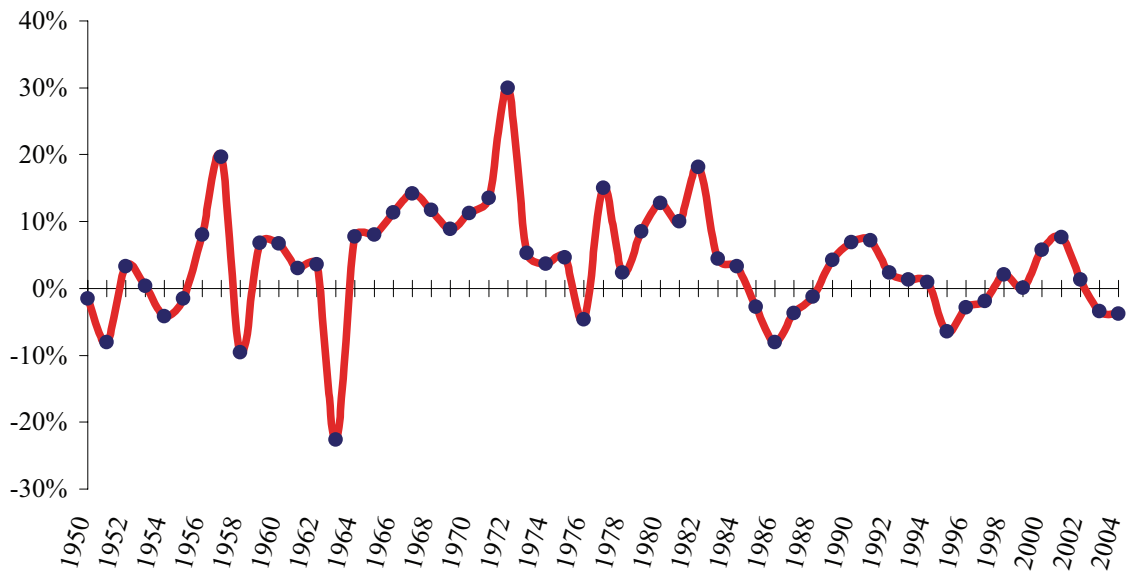

B - VUE D'ENSEMBLE ET TRAITS DOMINANTS DE 1995 A 2004

1 - PRÉSENTATION GÉNÉRALE

La criminalité et la délinquance de 1995 à 2004

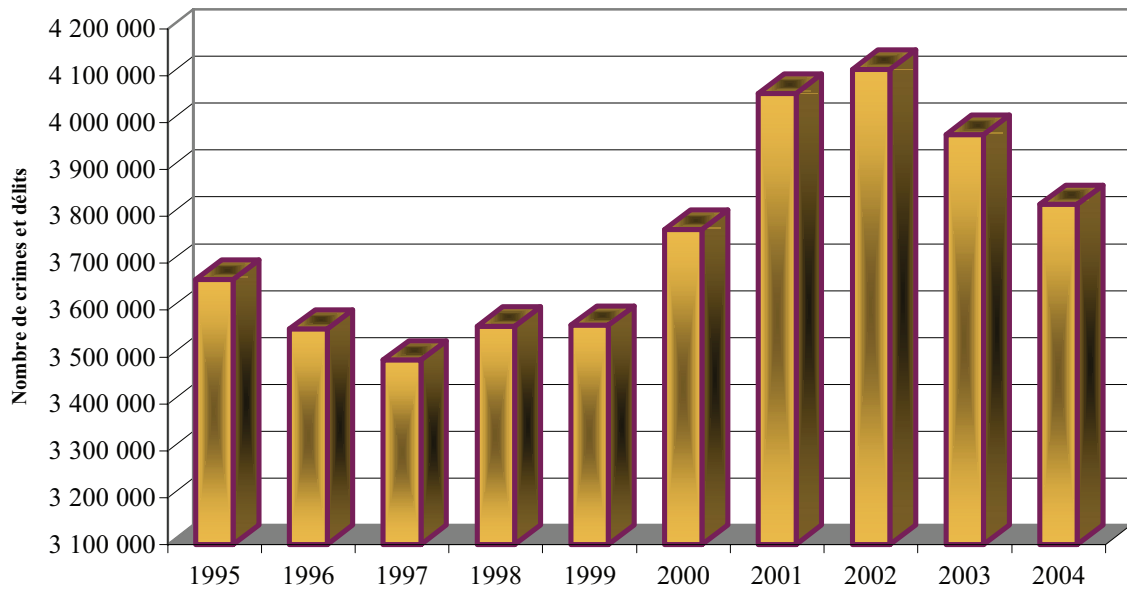

La criminalité en indice base 100 de 1995 à 2004

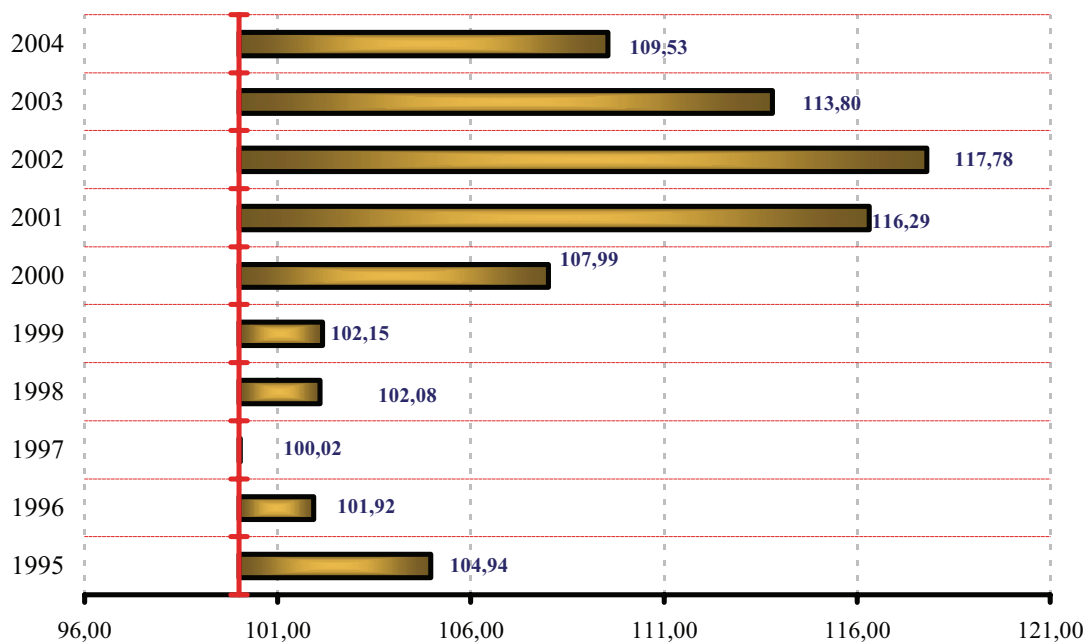

Année de référence base 100 : 1990

2 - ANALYSE PAR CATÉGORIES D'INFRACTIONS

2 - 1 LES VOLS (y compris recels)

Nombre de vols constatés

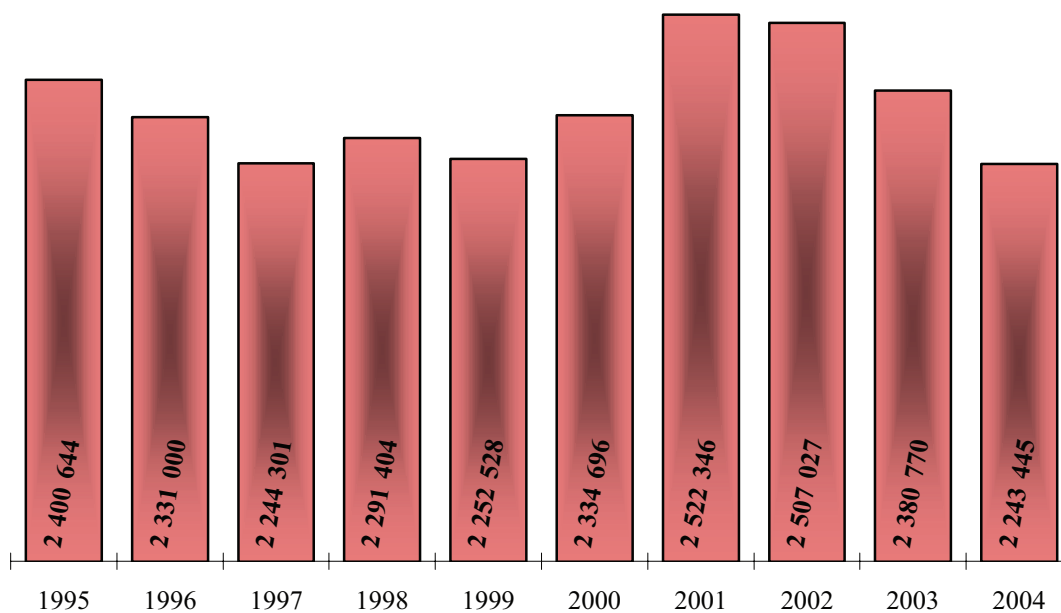

La part des vols constatés dans la criminalité globale 1995 à 2004

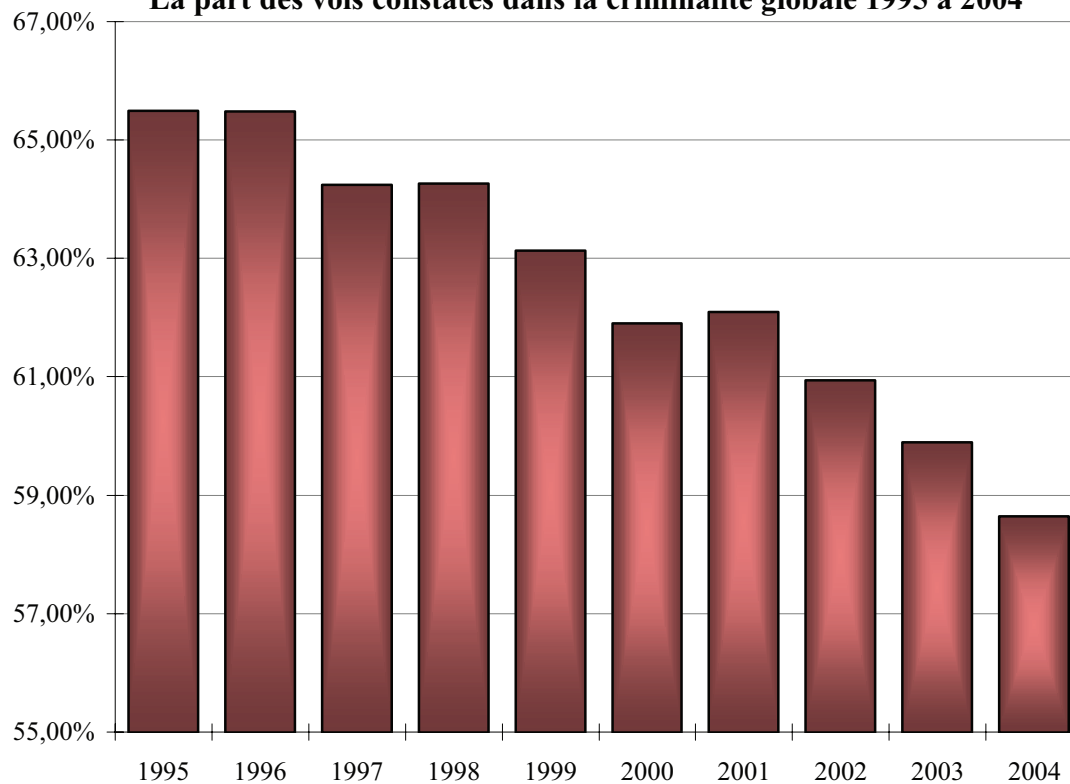

2 - 2 LES INFRACTIONS ÉCONOMIQUES ET FINANCIÈRES

Nombre d'infractions économiques et financières constatées

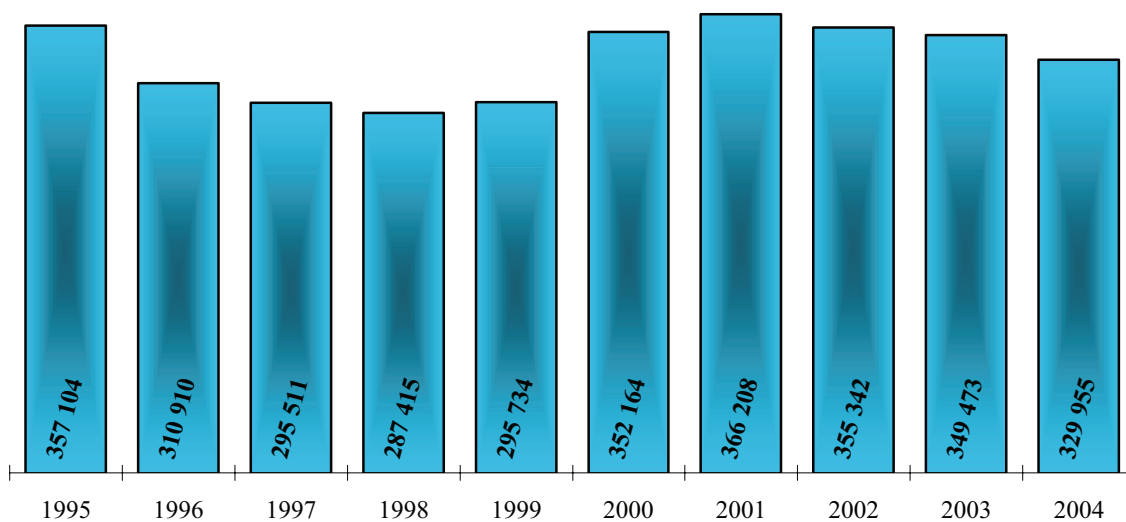

La part des infractions économiques et financières constatées dans la criminalité globale 1995 à 2004

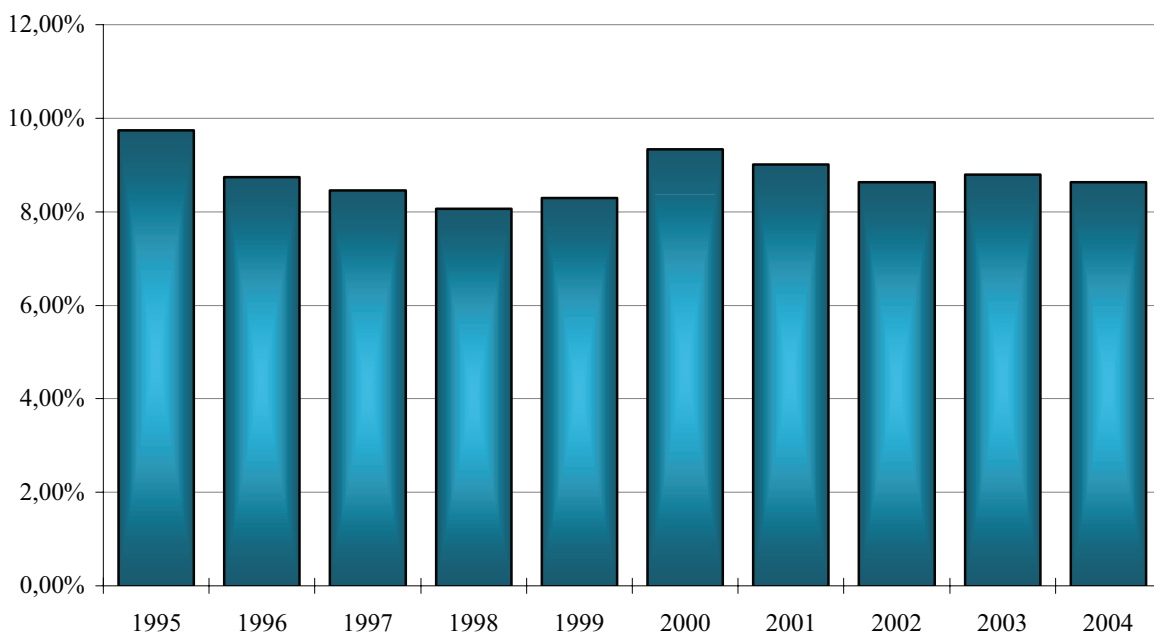

2 - 3 LES ATTEINTES AUX PERSONNES

Nombre d'infractions constatées portant atteinte aux personnes

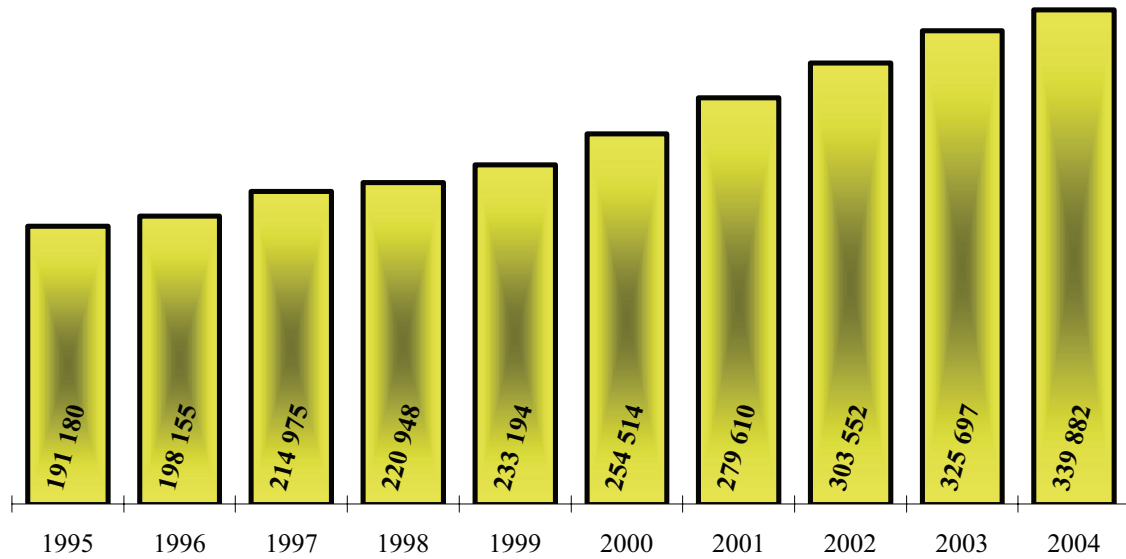

La part des atteintes aux personnes constatées dans la criminalité globale 1995 à 2004

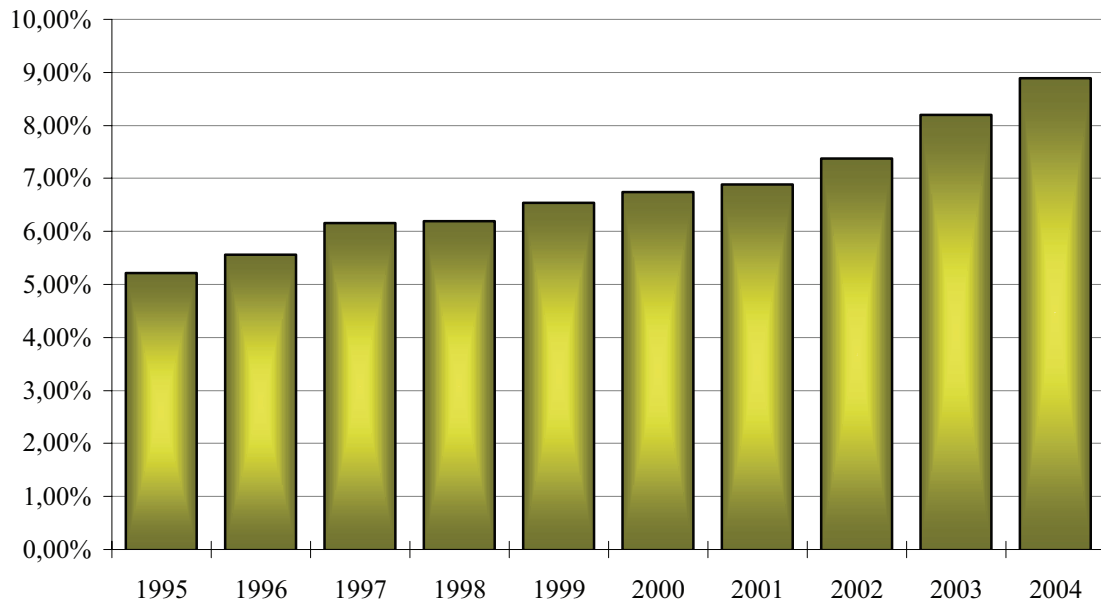

2 - 4 LES AUTRES INFRACTIONS (dont stupéfiants)

**Nombre des autres infractions constatées
(dont stupéfiants)**

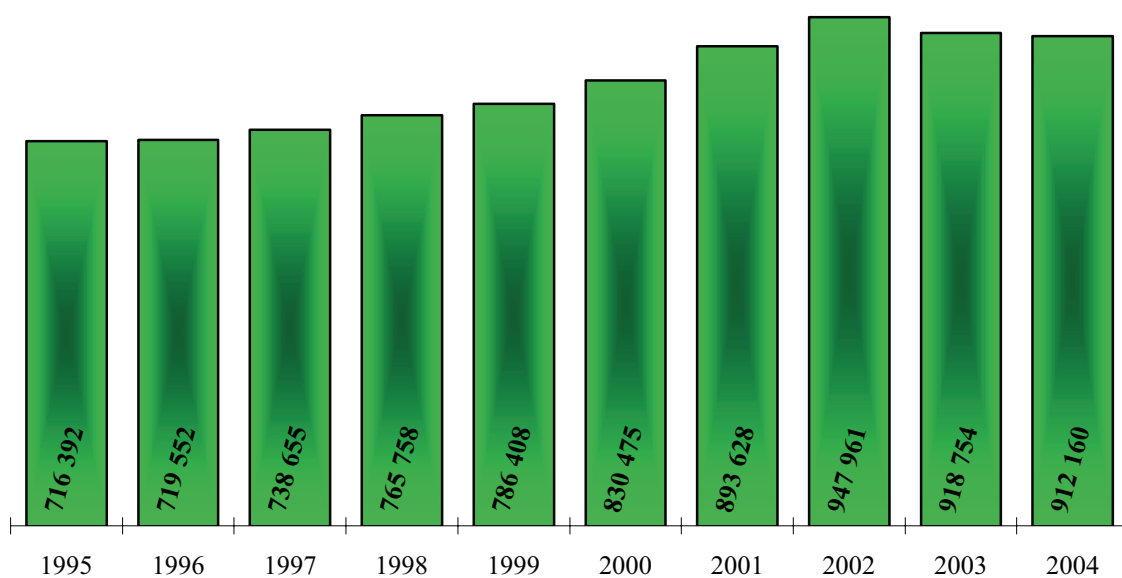

**La part des autres infractions (dont stupéfiants) constatées dans la
criminalité globale 1995 à 2004**

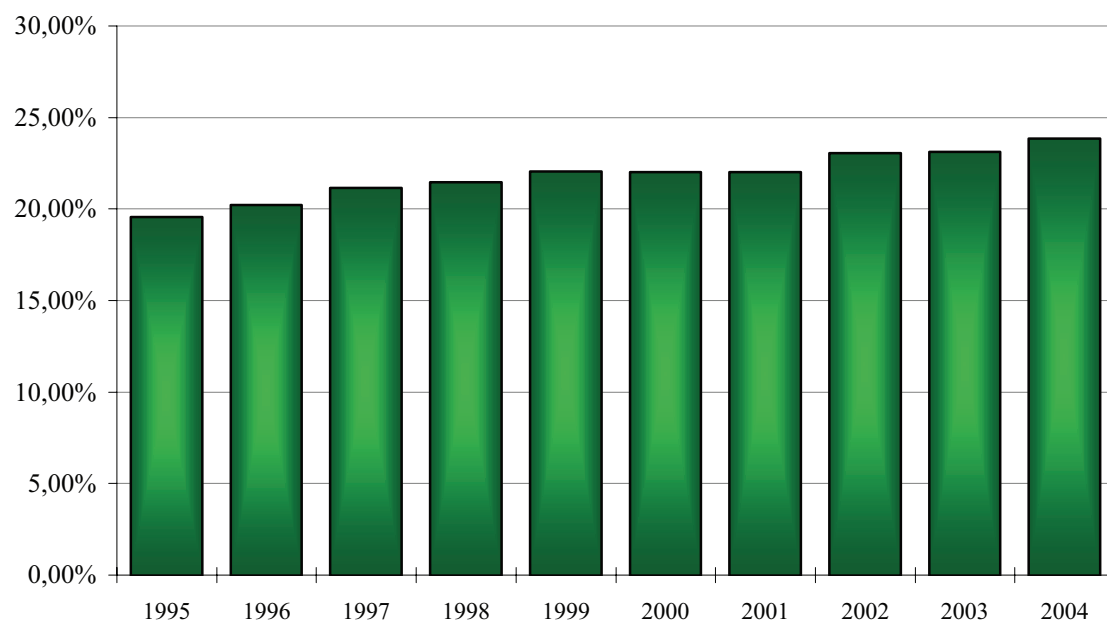

3- L'UNION EUROPÉENNE en 2003

Source : OIPC-Interpol

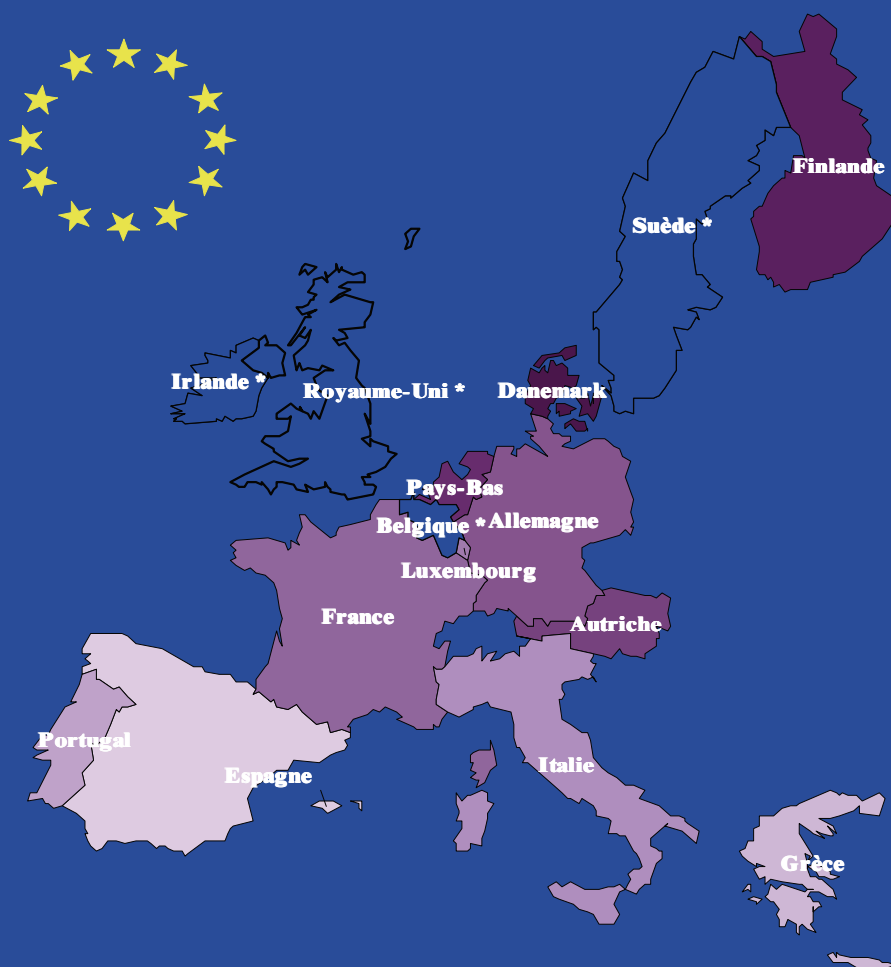

Taux de criminalité pour 100 000 habitants dans l'Union européenne, en 2003



* données non communiquées.

Taux pour 100 000 habitants pour certaines infractions (source : OIPC-Interpol)

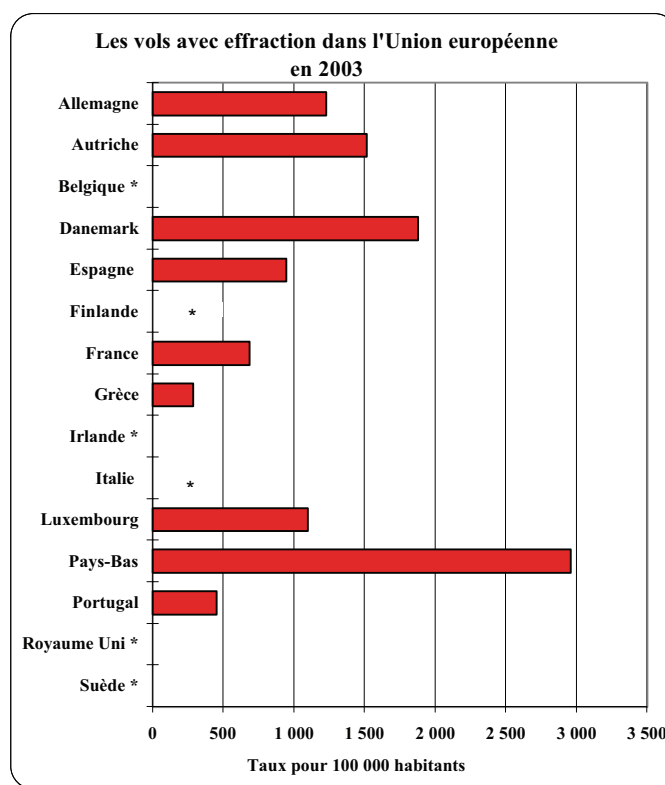
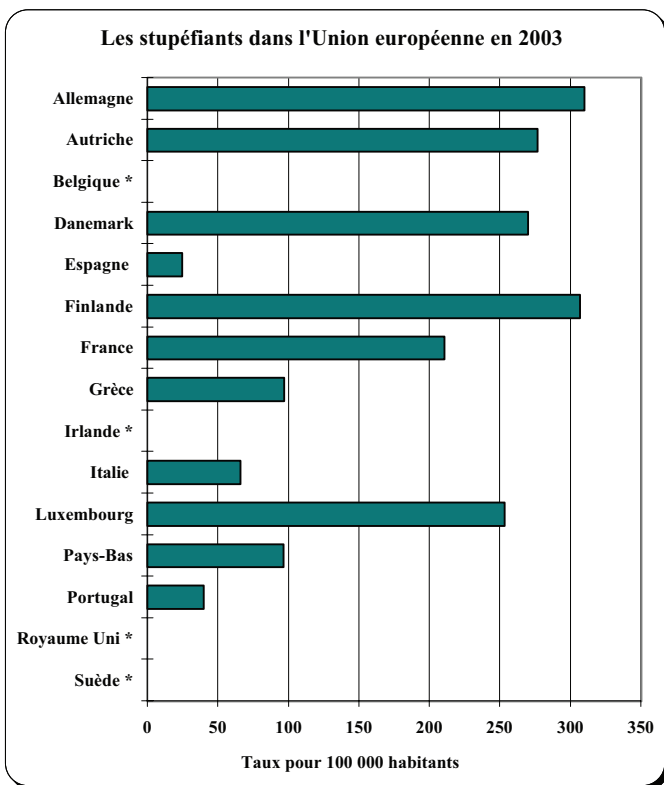
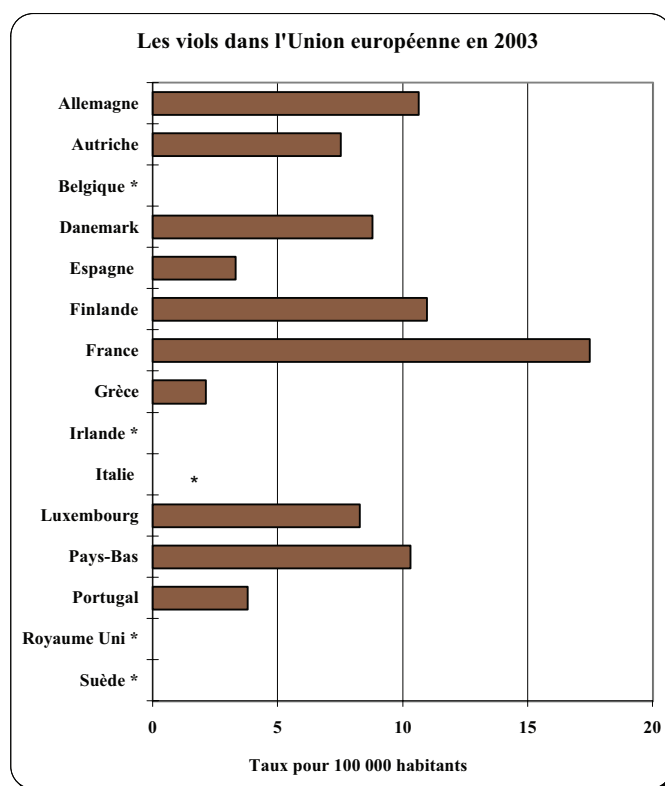
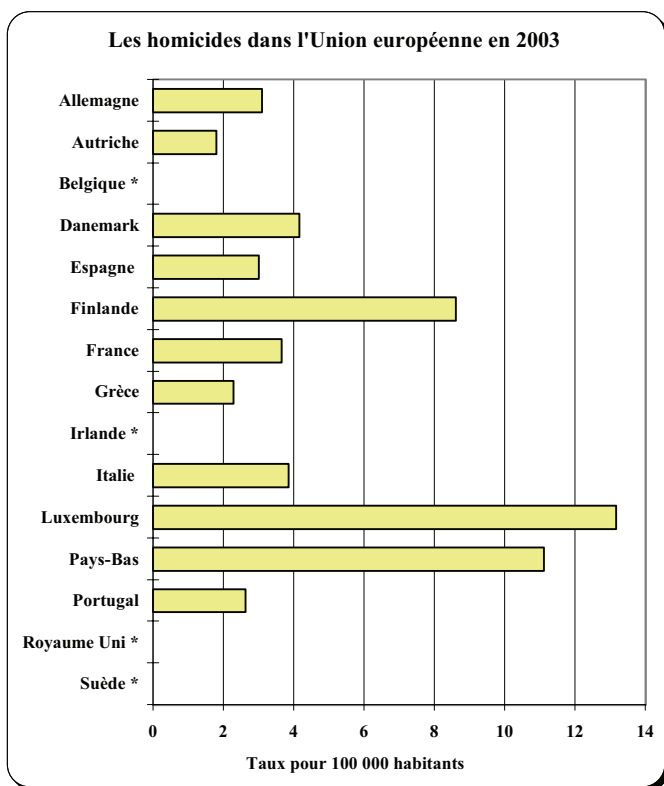

* données non communiquées.

C - ANALYSE DE LA CRIMINALITÉ ET DE LA DÉLINQUANCE EN 2004

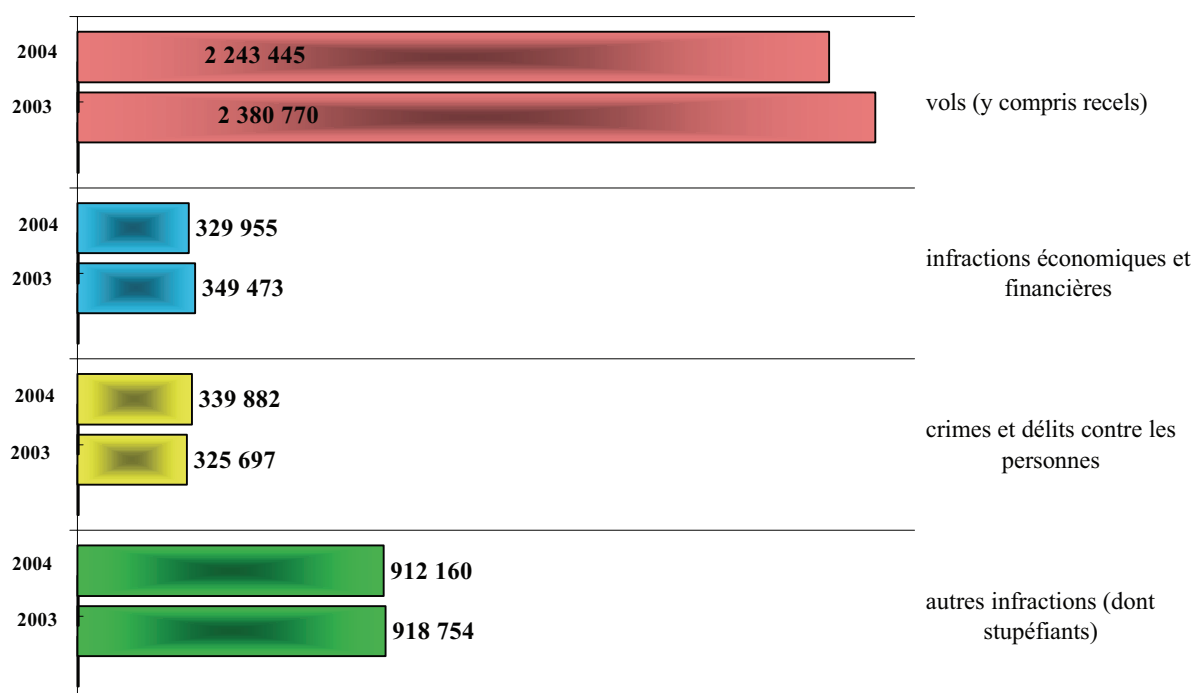
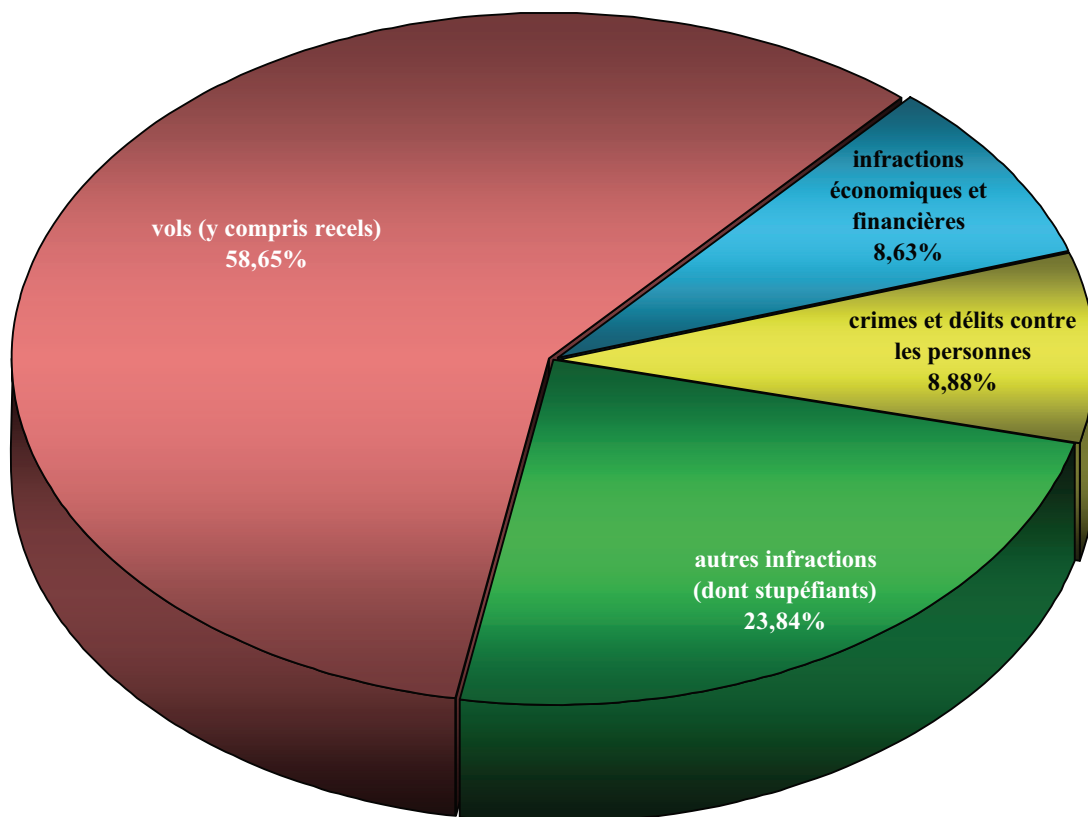

L'ensemble des crimes et délits constatés, en 2004, par les services de police et les unités de gendarmerie sur le territoire métropolitain s'est élevé à 3 825 442.

La délinquance générale a diminué en 2004 de - 3,76 %, soit 149 252 faits constatés de moins qu'en 2003. Pour une population de 59 900 268 habitants, le taux global de criminalité de la France métropolitaine s'est établi à 63,86 pour 1 000 habitants

Afin de faciliter une première approche sectorielle des phénomènes criminels, les statistiques de police judiciaire regroupent en quatre grandes catégories les différentes infractions recensées et cela, en fonction de leurs principales caractéristiques.

En 2004, la part de chacune de ces catégories dans la criminalité globale a été la suivante :

Les vols	58,65 %
Les infractions économiques et financières	8,63 %
Les atteintes aux personnes	8,88 %
Les autres infractions (dont stupéfiants)	23,84 %

Trois des quatre catégories d'infractions ont été orientées à la baisse. Les vols ont connu la plus forte diminution (- 5,77 %), suivi de la catégorie des infractions économiques et financières (- 5,58 %) et les autres infractions - dont stupéfiants - (- 0,72 %). A noter que la catégorie autres infractions - dont stupéfiants - après la progression de 2002 (+ 6,08 %), confirme la baisse de - 3,08 % enregistrée en 2003.

A l'inverse la catégorie des crimes et délits contre les personnes a progressé de + 4,36 %, une hausse moins forte qu'en 2003 (+ 7,30 %), qui s'inscrit cependant dans une tendance continue observée depuis 1972.

L'analyse détaillée de l'évolution des catégories d'infractions et de leurs composantes permet de constater que :

- **la catégorie des vols** a enregistré une diminution de - 5,77 % (soit 137 325 faits de moins qu'en 2003). Cette catégorie rassemble près de 60,00 % de la délinquance générale. Elle participe pour une grande part au résultat global enregistré pour l'ensemble de la délinquance.

Cette baisse se caractérise par un recul du nombre de vols à la roulotte et d'accessoires sur véhicules immatriculés de - 9,85 % (soit 62 135 faits de moins qu'en 2003), des vols d'automobiles de - 15,02 % (soit 34 648 faits de moins qu'en 2003) ainsi que des cambriolages de - 7,41 % (soit 30 204 faits de moins qu'en 2003).

Seuls les vols simples au préjudice des particuliers enregistrent une progression de + 0,75 % (soit 4 943 faits supplémentaires par rapport à 2003).

Les vols à main armée (commis ou tentés avec

des armes à feu) poursuivent leur baisse : ils diminuent de - 11,69 % en 2004 (soit 863 faits de moins) après une baisse de - 19,34 % en 2003. Parmi eux, ceux dirigés contre les établissements financiers et transporteurs de fonds qui diminuent de - 11,75 %, poursuivant la baisse enregistrée en 2003 (- 22,38 %), et contre les particuliers sur la voie publique (- 19,03 %).

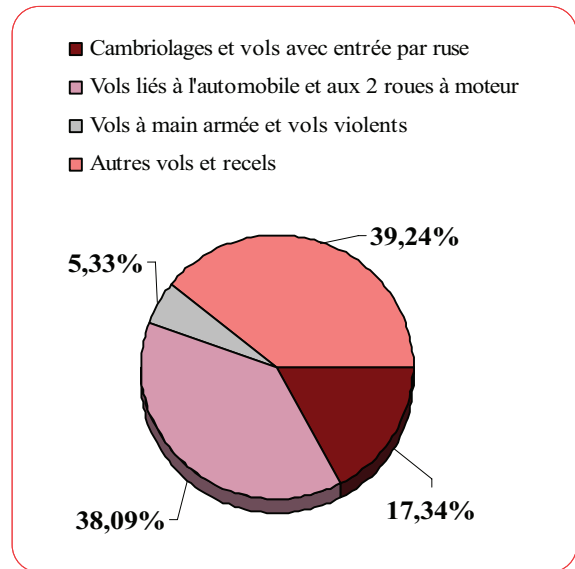

Les autres vols avec violences (sans arme à feu) ont diminué de - 4,06 % (soit 4 782 faits de moins qu'en 2003) avec notamment ceux contre des particuliers sur la voie publique - 3,91 % (soit 4 416 faits de moins qu'en 2003).

Les vols avec entrée par ruse sont en diminution de - 10,21 % (soit 1 317 faits de moins qu'en 2003).

Les vols liés à l'automobile et aux deux roues à moteur qui représentent plus de 38 % de l'ensemble des vols, connaissent à nouveau cette année une baisse importante (- 10,96 %, soit 105 133 faits de moins), qui confirme celle déjà enregistrée en 2003 (- 11,49 %, soit 124 595 faits de moins qu'en 2002).

La catégories des infractions économiques et financières, qui représente 8,63 % de l'ensemble des crimes et délits, enregistre une baisse de - 5,58 % (soit 19 518 faits de moins qu'en 2003).

Après la diminution constatée en 2003 (- 0,99 %), les escroqueries, faux et contrefaçons poursuivent leur baisse en 2004 (- 5,59 %, soit 18 028 faits de moins qu'en 2003). Dans cette rubrique, les escroqueries et abus de confiance sont en recul (- 4,04 %, soit 5 861 faits de moins) alors qu'ils progressaient en 2003 de + 3,26 % (soit 4 581 faits supplémentaires) de même que les falsifications et usages de chèques volés (- 10,32 %, soit 11 914 faits de moins), les falsifications et usages de cartes de crédit (-0,45 %, - 224 faits), alors qu'ils augmentaient en 2003 (+ 10,64 %, soit 4 820 faits supplémentaires), les contrefaçons et fraudes industrielles et commerciales (- 7,09 %) et la fausse monnaie (- 19,83 %).

A l'inverse, enregistrent une hausse les contrefaçons littéraires et artistiques (+ 1,98 %) ainsi que les faux en écriture publique et authentique (+ 3,48 %) et en écriture privée de commerce et de banque (+ 10,77 %).

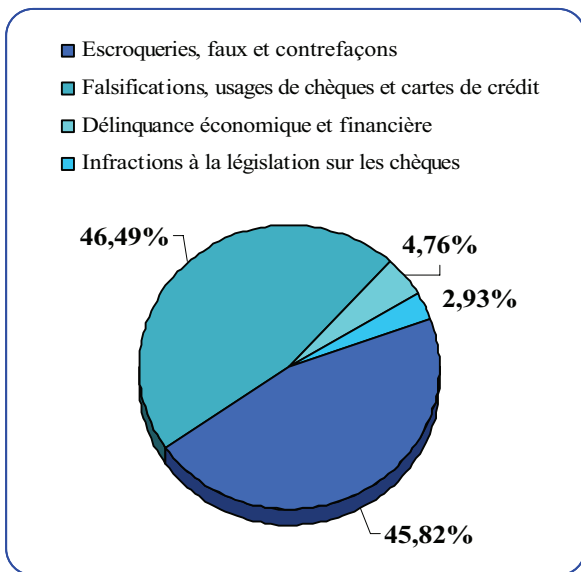

La délinquance économique et financière proprement dite reste quasiment stable (- 0,23 %, soit 36 faits de moins). Plusieurs de ses composantes sont en régression : les banqueroutes, abus de biens sociaux et autres délits de sociétés (- 6,56 %), les infractions à l'urbanisme et à la construction (- 18,71 %) et le travail clandestin (- 1,80 %).

Quant aux infractions à la législation sur les chèques, qui constituent une rubrique modeste depuis la dépenalisation des chèques sans provision intervenue en décembre 1991, elles sont en baisse de - 13,06 % (soit 1 454 faits de moins) en 2004.

Leur part dans la catégorie des infractions économiques et financières continue de diminuer : 2,93 % en 2004 contre 3,19 % en 2003.

La catégorie des autres infractions (dont stupéfiants), qui représente 23,84 % de l'ensemble de la délinquance générale, a enregistré une diminution de - 0,72 %.

A l'intérieur de celle-ci, les infractions à la législation sur les stupéfiants progressent de + 12,61 % (soit + 15 818 faits).

Les délits à la police des étrangers sont en hausse de + 8,12 %, soit 4 850 faits de plus qu'en 2003.

La hausse de ces rubriques tient tout autant à l'évolution de ces deux phénomènes qu'à l'implication accrue des services de polices et des unités de gendarmerie dans la lutte contre la délinquance.

Les destructions et dégradations de biens enregistrent une baisse générale de - 6,21 % (soit 33 629

faits de moins qu'en 2003) confirmant ainsi la tendance observée en 2003 (- 8,14 %). A noter que les destructions et dégradations de véhicules privés sont en recul de - 6,51 % (soit 17 843 faits de moins qu'en 2003).

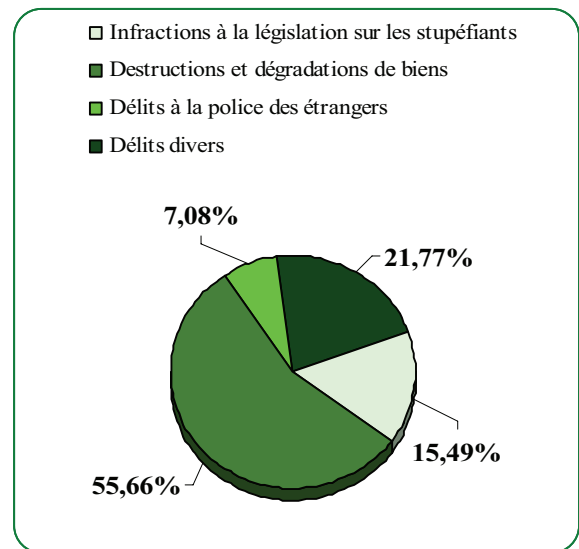

Les délits divers enregistrent une hausse générale de + 3,31 %. Parmi les délits en augmentation, on note particulièrement les outrages à dépositaires de l'autorité (+ 6,43 %), les violences à dépositaires de l'autorité (+ 6,92 %), les ports et détentions d'armes prohibées (+ 3,56 %) ainsi que les faux documents de circulation des véhicules (+ 33,23 %).

A l'inverse, des baisses ont affecté les faux documents d'identité et autres documents administratifs (- 3,19 %), les destructions et cruautés envers les animaux (- 7,02 %) ou encore les fraudes alimentaires et les infractions à l'hygiène (- 21,17 %).

- la catégorie des crimes et délits contre les personnes, qui représente 8,88 % de la criminalité globale, a progressé de + 4,36 % (soit 14 185 faits supplémentaires par rapport à 2003).

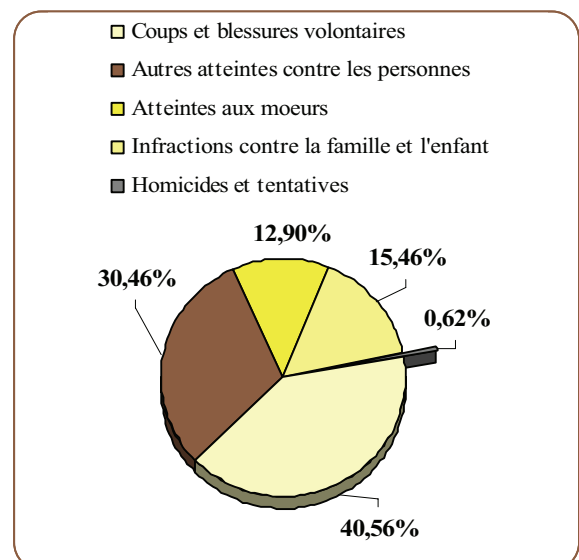

Cette hausse, moins forte qu'en 2003, s'inscrit cependant dans une tendance continue observée depuis 1972.

L'augmentation numérique enregistrée par cette catégorie d'infractions résulte essentiellement des coups et blessures volontaires (+ 2 861 faits), des menaces et chantages (+ 3 482 faits), ainsi que des atteintes à la dignité et à la personnalité (+ 3 080 faits).

A l'inverse, on constate une diminution des tentatives d'homicides (- 6,66 %).

Les atteintes aux mœurs sont en hausse de + 8,03 % (soit + 3 259 faits). Parmi elles, on relève une progression des viols (+ 0,94 %), notamment de ceux commis sur mineurs (+ 2,96 %), des harcèlements sexuels et autres agressions sexuelles (+ 2,20 %), ainsi que des autres atteintes aux mœurs (+ 19,77 %, soit + 2 814 faits).

Les infractions contre la famille et l'enfant sont en progression de + 2,73 %. Ce résultat est imputable très largement aux délits relatifs à la garde des mineurs (+ 1,76 %, soit + 456 faits) ainsi qu'au non versement de pension alimentaire (+ 5,90 %, soit + 831 faits).

Une analyse plus affinée de l'évolution des infractions réalisées sur la voie publique ou à partir de

celle-ci, peut être élaborée sur la base de l'agrégat dit de "délinquance de voie publique".

Cet agrégat autorise l'étude des phénomènes qui touchent le plus au quotidien les biens des citoyens ou leur personne.

Désormais, depuis le 1er janvier 2001, cet agrégat regroupe les vols à main armée, les vols avec violences, les cambriolages, les vols d'automobiles, les vols à la roulotte et les vols d'accessoires automobiles, les destructions de biens publics et privés ainsi que les vols de deux roues et les vols à la tire.

Pour ne pas causer de rupture de séries, les données antérieures à l'année 2001 ont été recalculées sur la base du nouveau contenu afin de permettre des comparaisons fiables dans le temps.

Avec 1 929 636 faits constatés, la délinquance de voie publique enregistrée par l'ensemble des services de police et des unités de gendarmerie a connu en 2004 le second plus fort recul de ces dix dernières années (- 8,45 %, soit 178 050 faits de moins qu'en 2003).

En 2004, sa part dans le total des crimes et délits représente 50,44 % (contre 53,03 % en 2003).

*
**

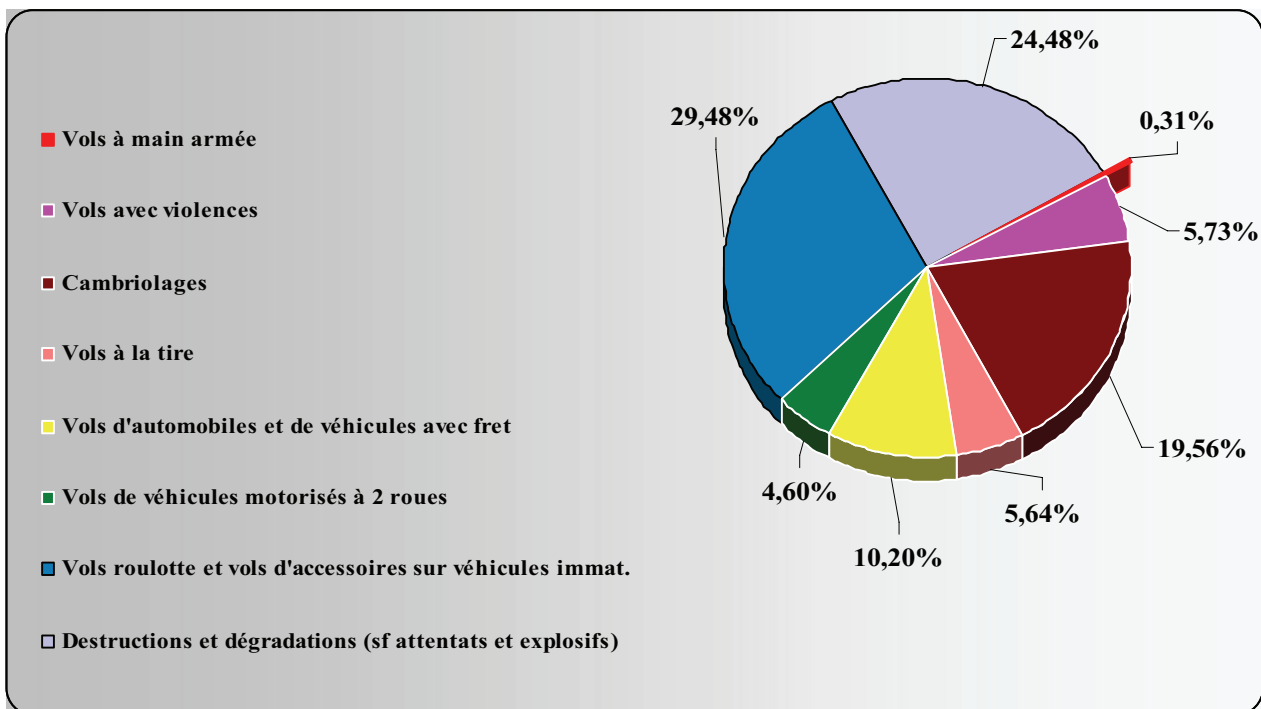

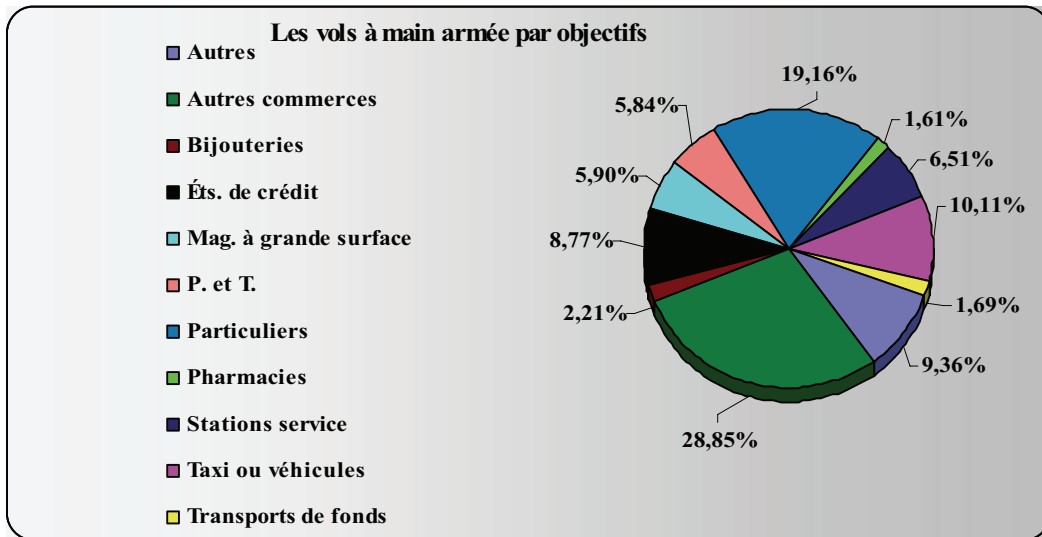

Source : Office Central pour la Répression du Banditisme

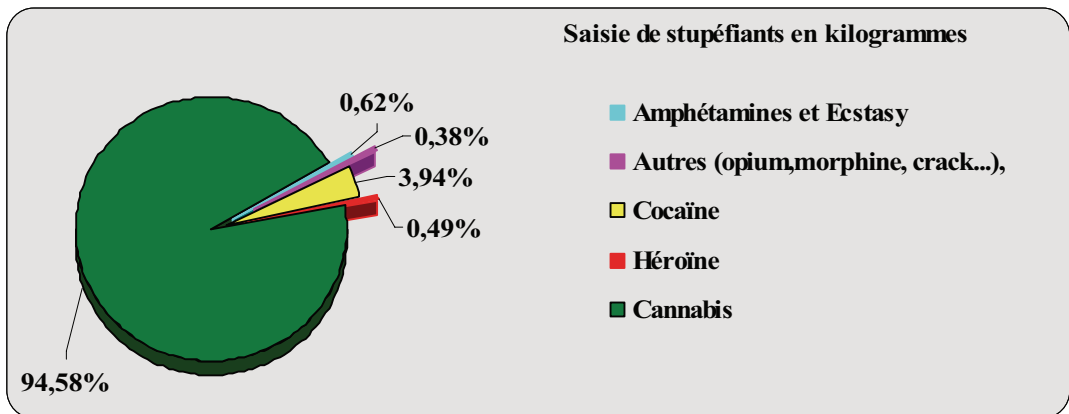

Source : Office Central pour la Répression du Trafic Illicite des Stupéfiants

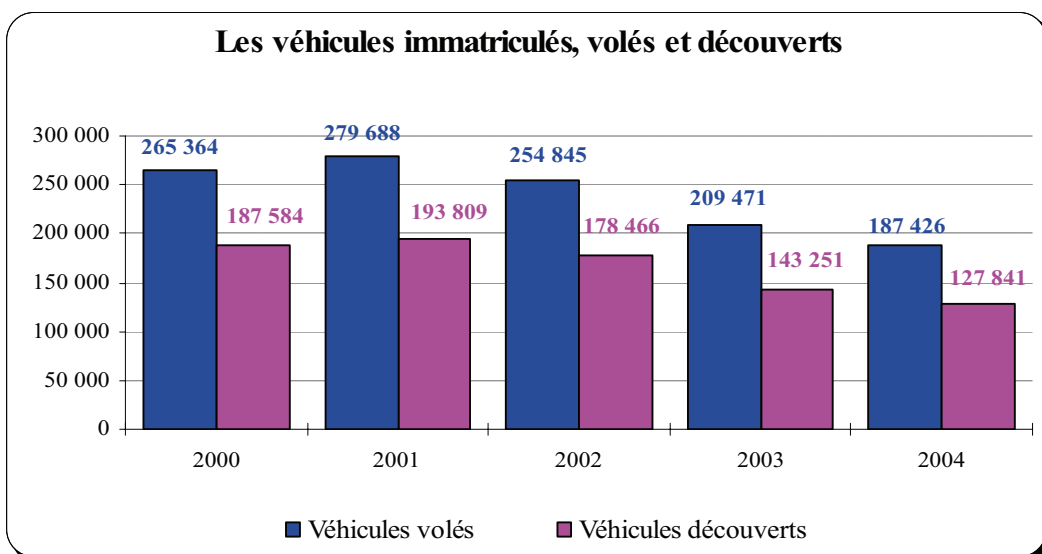

Source : Fichier des Véhicules Volés (F.V.V.)

*
* *

Infractions	Faits constatés		
	Année 2003	Année 2004	Variation
TOTAL DES INFRACTIONS	3 974 694	3 825 442	-3,76%
Dont Délinquance de voie publique	2 107 686	1 929 636	-8,45%
1 - VOLS (y compris recels)	2 380 770	2 243 445	-5,77%
<i>* Vols à main armée (armes à feu)</i>	7 384	6 521	-11,69%
- Contre des établissements financiers ou des transporteurs de fonds	1 030	909	-11,75%
- Contre des établissements industriels et commerciaux	3 390	3 172	-6,43%
- Contre des particuliers à domicile	563	496	-11,90%
- Contre des particuliers et autres sur voie publique et autres lieux	2 401	1 944	-19,03%
<i>* Autres vols avec violences sans arme à feu</i>	117 902	113 120	-4,06%
- Contre des établissements	2 359	2 039	-13,57%
- Contre des particuliers à domicile	2 552	2 506	-1,80%
- Contre des particuliers et autres sur voie publique et autres lieux dont sans arme contre des femmes	112 991	108 575	-3,91%
	47 244	46 363	-1,86%
<i>* Vols avec entrée par ruse</i>	12 904	11 587	-10,21%
<i>* Cambriolages</i>	407 585	377 381	-7,41%
- De résidences principales	191 706	180 379	-5,91%
- De résidences secondaires	25 091	22 501	-10,32%
- De locaux industriels, commerciaux, financiers	102 513	93 149	-9,13%
- D'autres lieux	88 275	81 352	-7,84%
<i>* Vols liés à l'automobile et aux deux roues à moteur</i>	959 596	854 463	-10,96%
- Vols d'automobiles	230 750	196 102	-15,02%
- Vols de véhicules de transport avec fret	864	749	-13,31%
- Vols de véhicules motorisés à deux roues	97 064	88 829	-8,48%
- Vols à la roulotte et d'accessoires sur véhicules immatriculés	630 918	568 783	-9,85%
<i>* Autres vols simples au préjudice de particuliers</i>	661 763	666 706	0,75%
- Vols à la tire	114 323	108 848	-4,79%
- Autres vols au préjudice de particuliers dans des locaux ou lieux publics	336 324	351 448	4,50%
- Autres vols au préjudice de particuliers dans des locaux ou lieux privés	211 116	206 410	-2,23%
<i>* Autres vols simples (à l'étalage, chantiers, etc...)</i>	173 366	171 447	-1,11%
- Vols à l'étalage	63 356	62 349	-1,59%
- Vols sur chantiers	13 314	13 563	1,87%
- Vols sur exploitations agricoles	7 851	7 935	1,07%
- Autres vols au préjudice d'établissements publics ou privés	88 845	87 600	-1,40%
<i>* Recels</i>	40 270	42 220	4,84%
2 - INFRACTIONS ÉCONOMIQUES ET FINANCIÈRES	349 473	329 955	-5,58%
<i>* Escroqueries, faux et contrefaçons</i>	322 607	304 579	-5,59%
- Escroqueries et abus de confiance	145 174	139 313	-4,04%
- Falsifications, usages de chèques volés	115 405	103 491	-10,32%
- Falsifications, usages de cartes de crédit	50 138	49 914	-0,45%
- Contrefaçons et fraudes industrielles et commerciales (sauf fraudes alimentaires)	1 749	1 625	-7,09%
- Contrefaçons littéraires et artistiques	454	463	1,98%
- Faux en écriture publique et authentique	1 494	1 546	3,48%
- Faux en écriture privée de commerce et de banque	5 420	6 004	10,77%
- Fausse monnaie	2 773	2 223	-19,83%
<i>* Délinquance économique et financière</i>	15 735	15 699	-0,23%
- Banqueroutes, abus de biens sociaux et autres délits de société	1 554	1 452	-6,56%
- Fraudes fiscales	651	734	12,75%
- Infractions à l'exercice d'une profession réglementée (sauf professions médicales)	786	1 009	28,37%
- Urbanisme et construction	2 127	1 729	-18,71%
- Prix, publicité, concurrence	609	608	-0,16%
- Achats / ventes sans facture	501	475	-5,19%
- Autres délits économiques et financiers	9 507	9 692	1,95%
. Travail clandestin	6 392	6 277	-1,80%
. Emploi d'étranger sans titre de travail	1 005	1 048	4,28%
. Marchandage - prêt de main d'oeuvre	232	202	-12,93%
<i>* Infractions à la législation sur les chèques (sauf usage de chèques volés)</i>	11 131	9 677	-13,06%

Infractions	Faits constatés		
	Année 2003	Année 2004	Variation
3 - CRIMES ET DÉLITS CONTRE LES PERSONNES	325 697	339 882	4,36%
* <i>Homicides</i>	987	990	0,30%
- Règlements de comptes entre malfaiteurs	101	102	0,99%
- Homicides pour vols et à l'occasion de vols	53	44	-16,98%
- Homicides pour d'autres motifs	764	777	1,70%
- Homicides commis d'enfants de moins de 15 ans	69	67	-2,90%
* <i>Tentatives d'homicides</i>	1 186	1 107	-6,66%
- Pour vols ou à l'occasion de vols	94	68	-27,66%
- Pour d'autres motifs	1 092	1 039	-4,85%
* <i>Coups et blessures volontaires</i>	135 003	137 864	2,12%
- Suivis de mort	194	185	-4,64%
- Non suivis de mort	134 809	137 679	2,13%
* <i>Autres atteintes volontaires contre les personnes</i>	96 786	103 530	6,97%
- Prises d'otages, séquestrations	2 031	2 143	5,51%
- Violations de domicile	8 200	8 270	0,85%
- Menaces ou chantages	67 386	70 868	5,17%
- Atteintes à la dignité et à la personnalité	19 169	22 249	16,07%
* <i>Atteintes aux moeurs</i>	40 577	43 836	8,03%
- Proxénétisme	539	548	1,67%
- Viols	10 408	10 506	0,94%
dont sur mineur(e)s	6 015	6 193	2,96%
- Harcèlements sexuels et autres agressions sexuelles	15 394	15 732	2,20%
dont sur mineur(e)s	10 386	10 598	2,04%
- Autres atteintes aux moeurs	14 236	17 050	19,77%
* <i>Infractions contre la famille et l'enfant</i>	51 158	52 555	2,73%
- Violences, mauvais traitements et abandons d'enfant	11 173	11 283	0,98%
- Délits au sujet de la garde des mineurs	25 889	26 345	1,76%
- Non versement de pension alimentaire	14 096	14 927	5,90%
4 - AUTRES INFRACTIONS (dont stupéfiants)	918 754	912 160	-0,72%
* <i>Infractions à la législation sur les stupéfiants</i>	125 479	141 297	12,61%
- Trafic / revente sans usage	6 094	6 296	3,31%
- Usage-revente	14 525	15 386	5,93%
- Usage (consommation)	93 340	107 035	14,67%
- Autres infractions à la législation sur les stupéfiants	11 520	12 580	9,20%
* <i>Délits à la police des étrangers</i>	59 702	64 552	8,12%
dont . Inf. aux conditions générales d'entrée et de séjour des étrangers	51 310	56 869	10,83%
. Aide à l'entrée, à la circulation et au séjour des étrangers	1 772	2 056	16,03%
* <i>Destructions et dégradations de biens</i>	541 338	507 709	-6,21%
- Attentats par explosifs contre les biens publics	117	113	-3,42%
- Attentats par explosifs contre les biens privés	307	244	-20,52%
- Incendies volontaires contre les biens publics	5 496	5 069	-7,77%
- Incendies volontaires contre les biens privés	31 407	29 978	-4,55%
- Autres destructions et dégradations de biens publics	44 339	43 056	-2,89%
- Destructions et dégradations de véhicules privés	274 133	256 290	-6,51%
- Autres destructions et dégradations de biens privés	185 539	172 959	-6,78%
* <i>Délits divers</i>	192 235	198 602	3,31%
- Faux documents de circulation des véhicules	2 311	3 079	33,23%
- Faux documents d'identité et autres documents administratifs	13 248	12 826	-3,19%
- Violences à dépositaires de l'autorité	20 318	21 723	6,92%
- Outrages à dépositaires de l'autorité	28 823	30 675	6,43%
- Atteintes aux intérêts fondamentaux de la Nation	345	461	33,62%
- Port et détention d'armes prohibées	23 598	24 439	3,56%
- Délits d'interdiction de séjour et de paraître	224	286	27,68%
- Délits de débits de boisson et infractions à la réglementation sur l'alcool et le tabac	737	934	26,73%
- Fraudes alimentaires et infractions à l'hygiène	600	473	-21,17%
- Autres délits contre la santé publique et la réglementation des professions médicales	131	159	21,37%
- Délits des courses et jeux	269	238	-11,52%
- Pêche, chasse et atteintes à l'environnement	3 347	3 226	-3,62%
dont atteintes à l'environnement	1 949	1 762	-9,59%
- Destructions, cruautés et autres délits envers les animaux	2 706	2 516	-7,02%
- Autres délits divers	95 578	97 567	2,08%

TITRE III

RÉPRESSION ET DÉMOGRAPHIE CRIMINELLE

A - LE RÉSULTAT DES ENQUÊTES

1 - LES FAITS ÉLUCIDÉS

2 - LES MESURES DE GARDE A VUE

B - LA POPULATION DÉLINQUANTE

1 - LES PERSONNES MISES EN CAUSE PAR SEXE

2 - LES PERSONNES MISES EN CAUSE PAR ÂGE

3 - LES ÉTRANGERS MIS EN CAUSE

A - LE RÉSULTAT DES ENQUÊTES

		Crimes et délits					Total	
		Vols y compris recels	Infractions économiques et financières	Crimes et délits contre les personnes	Autres infractions (dont stupéfiants)			
Faits constatés	Nombre	2 243 445	329 955	339 882	912 160	3 825 442		
	Variation 2003 - 2004	-5,77%	-5,58%	4,36%	-0,72%	-3,76%		
Faits élucidés	Nombre	291 839	215 495	247 505	462 460	1 217 299		
	Variation 2003 - 2004	0,67%	6,28%	9,08%	8,43%	6,21%		
Taux d'élucidation	2004	13,01%	65,31%	72,82%	50,70%	31,82%		
	2003	12,18%	58,02%	69,67%	46,42%	28,83%		
Gardes à vue	moins de 24 heures	Nombre	127 830	20 330	66 093	171 827	386 080	
	Variation 2003 - 2004	4,40%	16,47%	16,43%	13,72%	11,02%		
	plus de 24 heures	Nombre	28 331	6 316	18 042	33 295	85 984	
	Variation 2003 - 2004	3,00%	13,23%	12,95%	11,49%	8,95%		
Personnes mises en cause	Total	Nombre	280 178	83 796	233 261	420 705	1 017 940	
		Variation 2003 - 2004	1,71%	8,31%	8,62%	8,20%	6,43%	
	Libres	Nombre	254 964	79 968	218 860	397 250	951 042	
		Variation 2003 - 2004	1,89%	8,38%	8,46%	8,26%	6,53%	
	Ecroûées	Nombre	25 214	3 828	14 401	23 455	66 898	
		Variation 2003 - 2004	-0,10%	6,78%	11,01%	7,23%	5,07%	
	Françaises	Nombre	232 373	70 869	199 737	314 897	817 876	
		Variation 2003 - 2004	2,38%	7,41%	8,13%	8,86%	6,64%	
	Etrangères	Nombre	47 805	12 927	33 524	105 808	200 064	
		Variation 2003 - 2004	-1,42%	13,50%	11,61%	6,28%	5,59%	
	Hommes	de 13 ans à moins de 18 ans	Nombre	71 331	2 359	27 568	57 279	158 537
			Var. 03 - 04	-1,61%	-4,22%	6,84%	3,46%	1,54%
18 ans et plus		Nombre	162 070	58 658	161 156	319 224	701 108	
		Var. 03 - 04	2,37%	8,32%	8,02%	8,92%	7,08%	
Femmes	de 13 ans à moins de 18 ans	Nombre	13 457	1 124	5 012	6 566	26 159	
		Var. 03 - 04	6,21%	6,64%	23,08%	12,41%	10,67%	
	18 ans et plus	Nombre	33 320	21 655	39 525	37 636	132 136	
		Var. 03 - 04	4,16%	9,95%	10,72%	8,96%	8,38%	

Résultat des enquêtes en indice base 100 de 2000 à 2004

Année de référence : 1990

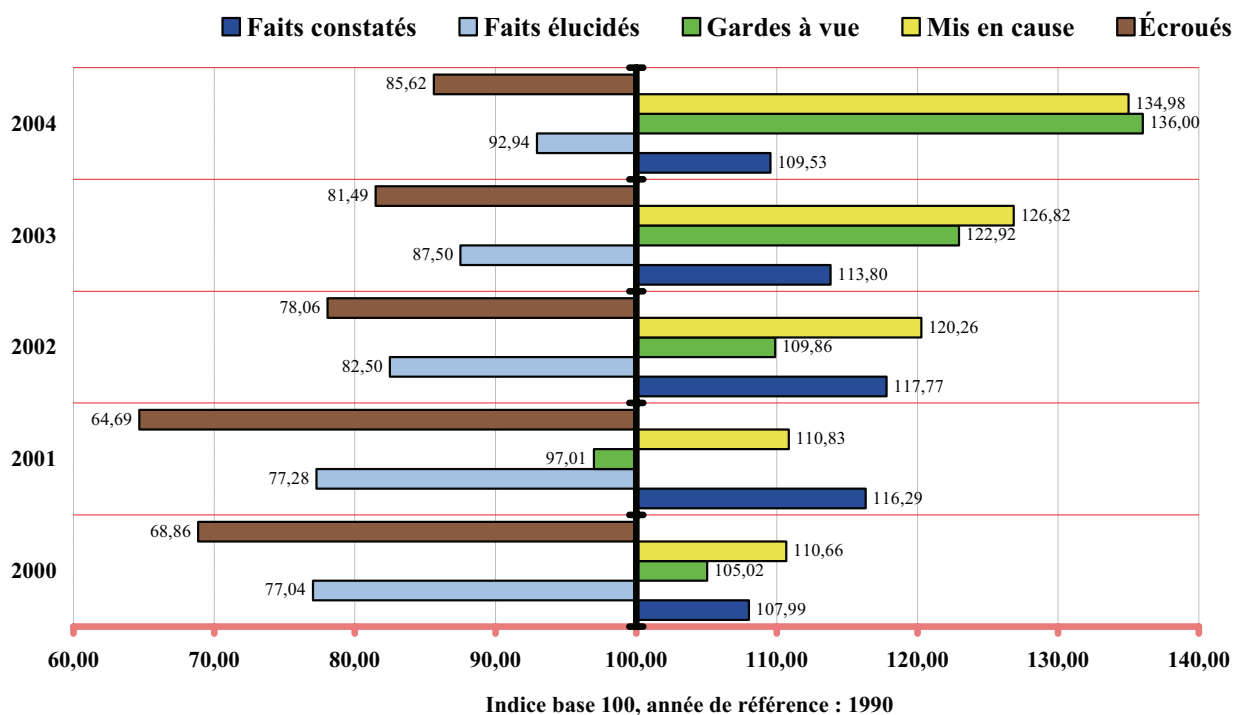

1- LES FAITS ÉLUCIDÉS

Pour procéder à une analyse pertinente des affaires élucidées, il faut obligatoirement tenir compte des remarques suivantes :

- Il convient d'examiner avec une très grande circonspection le rapport entre le nombre des faits constatés et le nombre des faits élucidés. C'est pour inciter à cette réflexion que l'expression « taux de réussite » n'est pas employée.

La première constatation qui s'impose à ce propos est qu'il n'y a pas de rapport immédiat entre les faits constatés au cours d'une année et les faits élucidés la même année car ceux-ci peuvent avoir été constatés au cours des années précédentes.

La deuxième est que l'arrestation d'une personne, auteur présumé d'infractions multiples, n'entraîne pas *ipso facto* l'élucidation de tous les faits qu'elle a commis et qui ont été constatés par le passé. Ainsi, malgré l'arrestation de leurs auteurs, certains crimes et délits constatés ne seront donc jamais comptabilisés dans la rubrique « élucidés ».

- Le rapport faits constatés / faits élucidés varie en fonction de la nature des infractions constatées. Pour certaines, il est égal à un, car le fait est nécessairement élucidé en même temps qu'il est constaté : c'est par exemple le cas de l'usage de stupéfiants. Pour d'autres, ce rapport a une valeur significative différente selon que les infractions sont presque toutes portées à la connaissance des services d'enquêtes (homicides, vols à main armée ...) ou peu révélées (certains vols ou certains viols ...), ou même encore révélées en raison d'un élément extérieur à l'infraction (vols remboursés par les assurances ...).

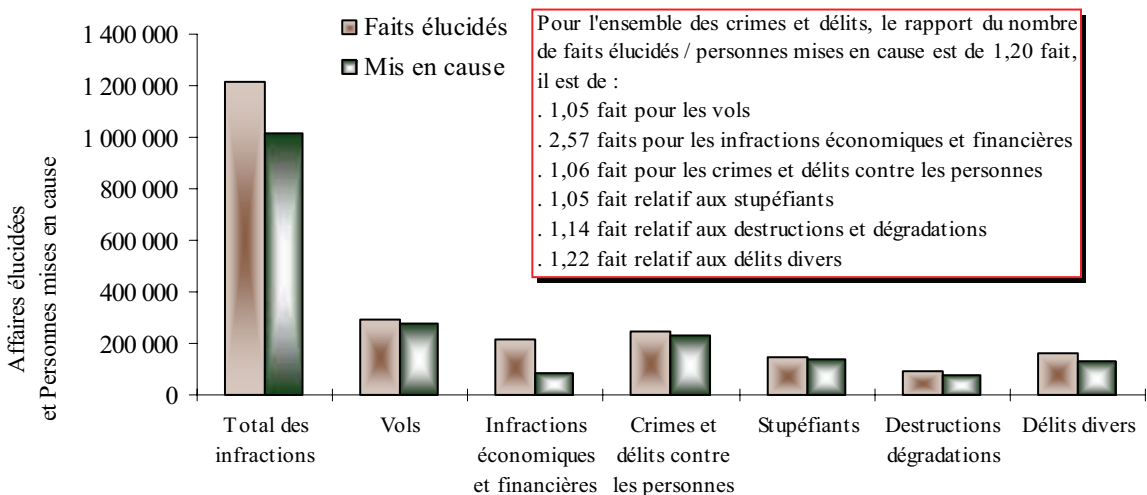
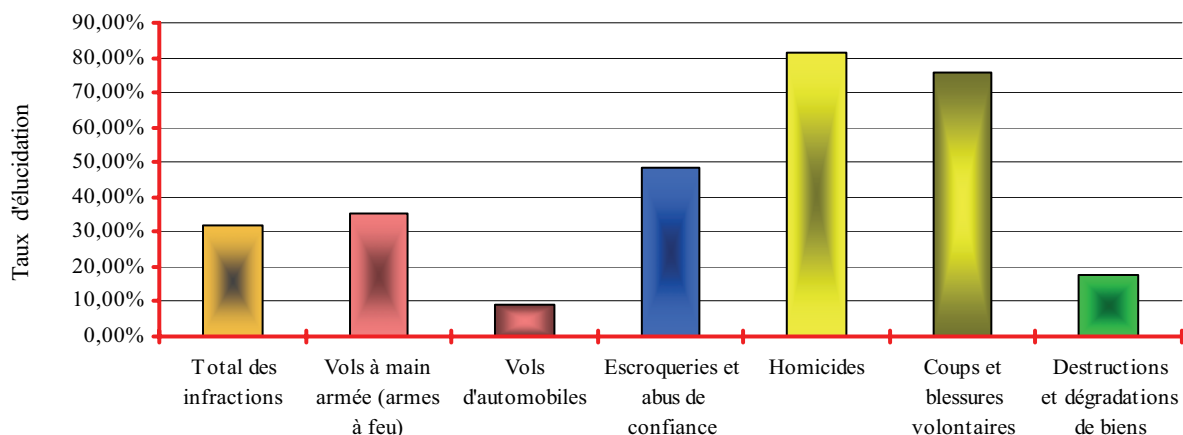

Infractions	Faits constatés	Faits élucidés	(%) Taux d'élucidation
TOTAL DES INFRACTIONS	3 825 442	1 217 299	31,82
Dont Délinquance de voie publique	1 929 636	198 732	10,30
1 - VOLS (y compris recels)	2 243 445	291 839	13,01
<i>* Vols à main armée (armes à feu)</i>	6 521	2 320	35,58
- Contre des établissements financiers ou des transporteurs de fonds	909	502	55,23
- Contre des établissements industriels et commerciaux	3 172	1 126	35,50
- Contre des particuliers à domicile	496	173	34,88
- Contre des particuliers et autres sur voie publique et autres lieux	1 944	519	26,70
<i>* Autres vols avec violences sans arme à feu</i>	113 120	15 559	13,75
- Contre des établissements financiers, industriels et commerciaux	2 039	686	33,64
- Contre des particuliers à domicile	2 506	949	37,87
- Contre des particuliers et autres sur voie publique et autres lieux dont sans arme contre des femmes	108 575	13 924	12,82
	46 363	4 249	9,16
<i>* Vols avec entrée par ruse</i>	11 587	1 996	17,23
<i>* Cambriolages</i>	377 381	37 644	9,98
- De résidences principales	180 379	16 386	9,08
- De résidences secondaires	22 501	2 600	11,56
- De locaux industriels, commerciaux, financiers	93 149	10 992	11,80
- D'autres lieux	81 352	7 666	9,42
<i>* Vols liés à l'automobile et aux deux roues à moteur</i>	854 463	57 986	6,79
- Vols d'automobiles	196 102	17 863	9,11
- Vols de véhicules de transport avec fret	749	155	20,69
- Vols de véhicules motorisés à deux roues	88 829	7 118	8,01
- Vols à la roulotte et d'accessoires sur véhicules immatriculés	568 783	32 850	5,78
<i>* Autres vols simples au préjudice de particuliers</i>	666 706	53 161	7,97
- Vols à la tire	108 848	4 058	3,73
- Autres vols au préjudice de particuliers dans des locaux ou lieux publics	351 448	20 496	5,83
- Autres vols au préjudice de particuliers dans des locaux ou lieux privés	206 410	28 607	13,86
<i>* Autres vols simples (à l'étalage, chantiers, etc...)</i>	171 447	76 887	44,85
- Vols à l'étalage	62 349	55 341	88,76
- Vols sur chantiers	13 563	1 310	9,66
- Vols sur exploitations agricoles	7 935	704	8,87
- Autres vols au préjudice d'établissements publics ou privés	87 600	19 532	22,30
<i>* Recels</i>	42 220	46 286	109,63
2 - INFRACTIONS ECONOMIQUES ET FINANCIERES	329 955	215 495	65,31
<i>* Escroqueries, faux et contrefaçons</i>	304 579	183 268	60,17
- Escroqueries et abus de confiance	139 313	67 457	48,42
- Falsifications, usages de chèques volés	103 491	94 759	91,56
- Falsifications, usages de cartes de crédit	49 914	9 366	18,76
- Contrefaçons et fraudes industrielles et commerciales (sauf fraudes alimentaires)	1 625	1 986	122,22
- Contrefaçons littéraires et artistiques	463	2 012	434,56
- Faux en écriture publique et authentique	1 546	1 381	89,33
- Faux en écriture privée de commerce et de banque	6 004	4 804	80,01
- Fausse monnaie	2 223	1 503	67,61
<i>* Délinquance économique et financière</i>	15 699	19 801	126,13
- Banqueroutes, abus de biens sociaux et autres délits de société	1 452	1 800	123,97
- Fraudes fiscales	734	850	115,80
- Infractions à l'exercice d'une profession réglementée (sauf professions médicales)	1 009	1 212	120,12
- Urbanisme et construction	1 729	2 462	142,39
- Autres délits économiques	10 775	13 477	125,08
dont . Prix, publicité, concurrence	608	952	156,58
. Achats / ventes sans facture	475	1 280	269,47
. Travail clandestin	6 277	7 316	116,55
. Emploi d'étranger sans titre de travail	1 048	1 167	111,35
. Marchandage - prêt de main d'œuvre	202	222	109,90
<i>* Infractions à la législation sur les chèques (sauf usage de chèques volés)</i>	9 677	12 426	128,41

Infractions	Faits constatés	Faits élucidés	(%) Taux d'élucidation
3 - CRIMES ET DELITS CONTRE LES PERSONNES	339 882	247 505	72,82
<i>* Homicides</i>	990	804	81,21
- Règlements de comptes entre malfaiteurs	102	39	38,24
- Homicides pour vols et à l'occasion de vols	44	33	75,00
- Homicides pour d'autres motifs	777	672	86,49
- Homicides commis d'enfants de moins de 15 ans	67	60	89,55
<i>* Tentatives d'homicides</i>	1 107	984	88,89
- Pour vols ou à l'occasion de vols	68	77	113,24
- Pour d'autres motifs	1 039	907	87,30
<i>* Coups et blessures volontaires</i>	137 864	104 699	75,94
- Suivis de mort	185	144	77,84
- Non suivis de mort	137 679	104 555	75,94
<i>* Autres atteintes volontaires contre les personnes</i>	103 530	67 521	65,22
- Prises d'otages, séquestrations	2 143	1 330	62,06
- Violations de domicile	8 270	5 475	66,20
- Menaces ou chantages	70 868	47 245	66,67
- Atteintes à la dignité et à la personnalité	22 249	13 471	60,55
<i>* Atteintes aux mœurs</i>	43 836	34 683	79,12
- Proxénétisme	548	510	93,07
- Viols	10 506	8 269	78,71
dont sur mineur(e)s	6 193	5 192	83,84
- Harcèlements sexuels et autres agressions sexuelles	15 732	12 115	77,01
dont sur mineur(e)s	10 598	9 035	85,25
- Autres atteintes aux mœurs	17 050	13 789	80,87
<i>* Infractions contre la famille et l'enfant</i>	52 555	38 814	73,85
- Violences, mauvais traitements et abandons d'enfants	11 283	9 019	79,93
- Délits au sujet de la garde des mineurs	26 345	18 549	70,41
- Non versement de pension alimentaire	14 927	11 246	75,34
4 - AUTRES INFRACTIONS (dont stupéfiants)	912 160	462 460	50,70
<i>* Infractions à la législation sur les stupéfiants</i>	141 297	148 376	105,01
- Trafic / revente sans usage	6 296	6 484	102,99
- Usage-revente	15 386	17 250	112,11
- Usage (consommation)	107 035	110 680	103,41
- Autres infractions à la législation sur les stupéfiants	12 580	13 962	110,99
<i>* Délits à la police des étrangers</i>	64 552	65 380	101,28
dont . Inf. aux conditions générales d'entrée et de séjour des étrangers	56 869	57 417	100,96
. Aide à l'entrée, à la circulation et au séjour des étrangers	2 056	2 165	105,30
<i>* Destructions et dégradations de biens</i>	507 709	88 850	17,50
- Attentats par explosifs contre les biens publics	113	35	30,97
- Attentats par explosifs contre les biens privés	244	33	13,52
- Incendies volontaires contre les biens publics	5 069	1 416	27,93
- Incendies volontaires contre les biens privés	29 978	5 079	16,94
- Autres destructions et dégradations de biens publics	43 056	12 920	30,01
- Destructions et dégradations de véhicules privés	256 290	33 785	13,18
- Autres destructions et dégradations de biens privés	172 959	35 582	20,57
<i>* Délits divers</i>	198 602	159 854	80,49
- Faux documents de circulation des véhicules	3 079	3 244	105,36
- Faux documents d'identité et autres documents administratifs	12 826	12 974	101,15
- Violences à dépositaires de l'autorité	21 723	20 536	94,54
- Outrages à dépositaires de l'autorité	30 675	30 013	97,84
- Atteintes aux intérêts fondamentaux de la Nation	461	454	98,48
- Port et détention d'armes prohibées	24 439	24 757	101,30
- Délits d'interdiction de séjour et de paraître	286	279	97,55
- Délits de débits de boisson et infractions à la réglementation sur l'alcool et le tabac	934	938	100,43
- Fraudes alimentaires et infractions à l'hygiène	473	852	180,13
- Autres délits contre la santé publique et la réglementation des professions médicales	159	161	101,26
- Délits des courses et jeux	238	237	99,58
- Pêche, chasse et atteintes à l'environnement	3 226	3 347	103,75
dont atteintes à l'environnement	1 762	1 764	100,11
- Destructions, cruautés et autres délits envers les animaux	2 516	978	38,87
- Autres délits divers	97 567	61 084	62,61

2 - LES MESURES DE GARDE A VUE

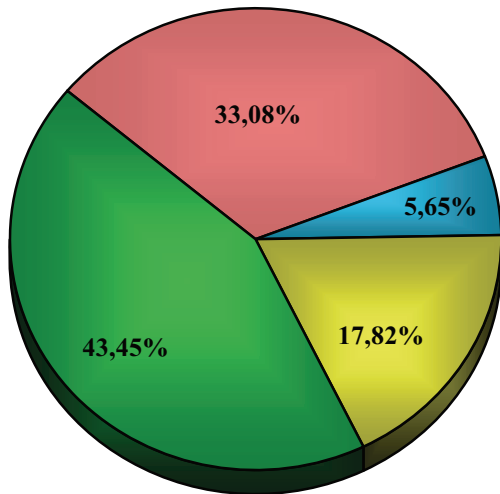

Répartition des mesures de garde à vue par catégories d'infractions en 2004

- Vols (y compris recels)
- Infractions économiques et financières
- Crimes et délits contre les personnes
- Autres infractions (dont stupéfiants)

Évolution des mesures de garde à vue par catégories d'infractions

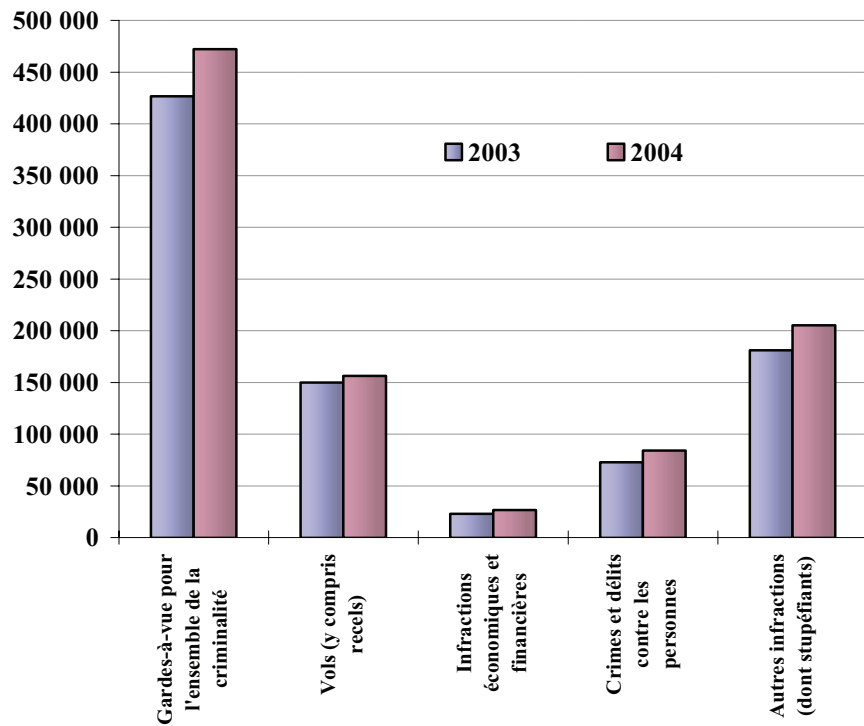

- Gardes à vue de 24 h maximum.
- Gardes à vue plus de 24 h.

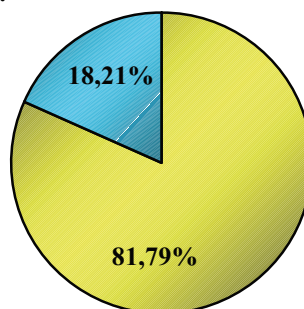

Répartition des mesures de garde à vue selon leur durée, en 2004

Infractions	Gardes à vue			% GAV + de 24 heures / au total
	de 24 heures maximum	24 heures et +	Total	
TOTAL DES INFRACTIONS	386 080	85 984	472 064	18,21
Dont Délinquance de voie publique	82 784	20 336	103 120	19,72
1 - VOLS (y compris recels)	127 830	28 331	156 161	18,14
<i>* Vols à main armée (armes à feu)</i>	<i>1 220</i>	<i>1 503</i>	<i>2 723</i>	<i>55,20</i>
- Contre des établissements financiers ou des transporteurs de fonds	247	297	544	54,60
- Contre des établissements industriels et commerciaux	566	798	1 364	58,50
- Contre des particuliers à domicile	117	131	248	52,82
- Contre des particuliers et autres sur voie publique et autres lieux	290	277	567	48,85
<i>* Autres vols avec violences sans arme à feu</i>	<i>11 946</i>	<i>3 921</i>	<i>15 867</i>	<i>24,71</i>
- Contre des établissements financiers, industriels et commerciaux	414	232	646	35,91
- Contre des particuliers à domicile	583	353	936	37,71
- Contre des particuliers et autres sur voie publique et autres lieux	10 949	3 336	14 285	23,35
- dont sans arme contre des femmes	3 004	861	3 865	22,28
<i>* Vols avec entrée par ruse</i>	<i>538</i>	<i>208</i>	<i>746</i>	<i>27,88</i>
<i>* Cambriolages</i>	<i>18 316</i>	<i>6 721</i>	<i>25 037</i>	<i>26,84</i>
- De résidences principales	7 380	2 972	10 352	28,71
- De résidences secondaires	805	428	1 233	34,71
- De locaux industriels, commerciaux, financiers	6 342	2 324	8 666	26,82
- D'autres lieux	3 789	997	4 786	20,83
<i>* Vols liés à l'automobile et aux deux roues à moteur</i>	<i>27 554</i>	<i>5 791</i>	<i>33 345</i>	<i>17,37</i>
- Vols d'automobiles	8 482	2 414	10 896	22,15
- Vols de véhicules de transport avec fret	44	55	99	55,56
- Vols de véhicules motorisés à deux roues	4 128	443	4 571	9,69
- Vols à la roulotte et d'accessoires sur véhicules immatriculés	14 900	2 879	17 779	16,19
<i>* Autres vols simples au préjudice de particuliers</i>	<i>17 120</i>	<i>2 388</i>	<i>19 508</i>	<i>12,24</i>
- Vols à la tire	2 696	443	3 139	14,11
- Autres vols au préjudice de particuliers dans des locaux ou autres lieux publics	7 584	928	8 512	10,90
- Autres vols au préjudice de particuliers dans des locaux ou autres lieux privés	6 840	1 017	7 857	12,94
<i>* Autres vols simples (à l'étalage, chantiers, etc...)</i>	<i>27 249</i>	<i>2 514</i>	<i>29 763</i>	<i>8,45</i>
- Vols à l'étalage	18 405	1 302	19 707	6,61
- Vols sur chantiers	716	72	788	9,14
- Vols sur exploitations agricoles	142	21	163	12,88
- Autres vols au préjudice d'établissements publics ou privés	7 986	1 119	9 105	12,29
<i>* Recels</i>	<i>23 887</i>	<i>5 285</i>	<i>29 172</i>	<i>18,12</i>
2 - INFRACTIONS ECONOMIQUES ET FINANCIERES	20 330	6 316	26 646	23,70
<i>* Escroqueries, faux et contrefaçons</i>	<i>16 952</i>	<i>5 166</i>	<i>22 118</i>	<i>23,36</i>
- Escroqueries et abus de confiance	10 065	3 013	13 078	23,04
- Falsifications, usages de chèques volés	3 532	835	4 367	19,12
- Falsifications, usages de cartes de crédit	1 027	595	1 622	36,68
- Contrefaçons et fraudes industrielles et commerciales (sauf fraudes alimentaires)	487	163	650	25,08
- Contrefaçons littéraires et artistiques	101	17	118	14,41
- Faux en écriture publique et authentique	257	57	314	18,15
- Faux en écriture privée de commerce et de banque	724	189	913	20,70
- Fausse monnaie	759	297	1 056	28,13
<i>* Délinquance économique et financière</i>	<i>3 078</i>	<i>1 111</i>	<i>4 189</i>	<i>26,52</i>
- Banqueroutes, abus de biens sociaux et autres délits de société	497	253	750	33,73
- Fraudes fiscales	83	31	114	27,19
- Infractions à l'exercice d'une profession réglementée (sauf professions médicales)	115	29	144	20,14
- Urbanisme et construction	11	2	13	15,38
- Autres délits économiques	2 372	796	3 168	25,13
dont . Prix, publicité, concurrence	23	13	36	36,11
. Achats / ventes sans facture	43	20	63	31,75
. Travail clandestin	1 465	343	1 808	18,97
. Emploi d'étranger sans titre de travail	160	26	186	13,98
. Marchandage - prêt de main d'œuvre	23	2	25	8,00
<i>* Infractions à la législation sur les chèques (sauf usage de chèques volés)</i>	<i>300</i>	<i>39</i>	<i>339</i>	<i>11,50</i>

Infractions	Gardes à vue			% GAV + de
	de 24 heures maximum	24 heures et +	Total	24 heures / au total
3 - CRIMES ET DELITS CONTRE LES PERSONNES	66 093	18 042	84 135	21,44
<i>* Homicides</i>	<i>436</i>	<i>611</i>	<i>1 047</i>	<i>58,36</i>
- Règlements de comptes entre malfaiteurs	25	20	45	44,44
- Homicides pour vols et à l'occasion de vols	19	34	53	64,15
- Homicides pour d'autres motifs	364	529	893	59,24
- Homicides commis d'enfants de moins de 15 ans	28	28	56	50,00
<i>* Tentatives d'homicides</i>	<i>343</i>	<i>604</i>	<i>947</i>	<i>63,78</i>
- Pour vols ou à l'occasion de vols	26	33	59	55,93
- Pour d'autres motifs	317	571	888	64,30
<i>* Coups et blessures volontaires</i>	<i>33 370</i>	<i>7 254</i>	<i>40 624</i>	<i>17,86</i>
- Suivis de mort	67	101	168	60,12
- Non suivis de mort	33 303	7 153	40 456	17,68
<i>* Autres atteintes volontaires contre les personnes</i>	<i>13 142</i>	<i>2 679</i>	<i>15 821</i>	<i>16,93</i>
- Prises d'otages, séquestrations	590	524	1 114	47,04
- Violations de domicile	1 364	167	1 531	10,91
- Menaces ou chantages	10 028	1 837	11 865	15,48
- Atteintes à la dignité et à la personnalité	1 160	151	1 311	11,52
<i>* Atteintes aux mœurs</i>	<i>16 518</i>	<i>6 416</i>	<i>22 934</i>	<i>27,98</i>
- Proxénétisme	362	574	936	61,32
- Viols	3 212	3 109	6 321	49,19
dont sur mineur(e)s	1 832	1 858	3 690	50,35
- Harcèlements sexuels et autres agressions sexuelles	4 141	1 799	5 940	30,29
dont sur mineur(e)s	3 042	1 336	4 378	30,52
- Autres atteintes aux mœurs	8 803	934	9 737	9,59
<i>* Infractions contre la famille et l'enfant</i>	<i>2 284</i>	<i>478</i>	<i>2 762</i>	<i>17,31</i>
- Violences, mauvais traitements et abandons d'enfants	1 824	431	2 255	19,11
- Délits au sujet de la garde des mineurs	384	39	423	9,22
- Non versement de pension alimentaire	76	8	84	9,52
4 - AUTRES INFRACTIONS (dont stupéfiants)	171 827	33 295	205 122	16,23
<i>* Infractions à la législation sur les stupéfiants</i>	<i>48 775</i>	<i>16 994</i>	<i>65 769</i>	<i>25,84</i>
- Trafic / revente sans usage	4 334	6 168	10 502	58,73
- Usage-revente	5 939	5 819	11 758	49,49
- Usage (consommation)	35 263	3 817	39 080	9,77
- Autres infractions à la législation sur les stupéfiants	3 239	1 190	4 429	26,87
<i>* Délits à la police des étrangers</i>	<i>50 910</i>	<i>4 890</i>	<i>55 800</i>	<i>8,76</i>
dont . Inf. aux conditions générales d'entrée et de séjour des étrangers	46 797	3 935	50 732	7,76
. Aide à l'entrée, à la circulation et au séjour des étrangers	987	612	1 599	38,27
<i>* Destructions et dégradations de biens</i>	<i>25 028</i>	<i>3 767</i>	<i>28 795</i>	<i>13,08</i>
- Attentats par explosifs contre les biens publics	36	33	69	47,83
- Attentats par explosifs contre les biens privés	41	43	84	51,19
- Incendies volontaires contre les biens publics	822	225	1 047	21,49
- Incendies volontaires contre les biens privés	2 377	1 025	3 402	30,13
- Autres destructions et dégradations de biens publics	4 247	535	4 782	11,19
- Destructions et dégradations de véhicules privés	8 150	1 018	9 168	11,10
- Autres destructions et dégradations de biens privés	9 355	888	10 243	8,67
<i>* Délits divers</i>	<i>47 114</i>	<i>7 644</i>	<i>54 758</i>	<i>13,96</i>
- Faux documents de circulation des véhicules	887	197	1 084	18,17
- Faux documents d'identité et autres documents administratifs	3 046	816	3 862	21,13
- Violences à dépositaires de l'autorité	8 818	1 467	10 285	14,26
- Outrages à dépositaires de l'autorité	13 865	1 023	14 888	6,87
- Atteintes aux intérêts fondamentaux de la Nation	54	76	130	58,46
- Port et détention d'armes prohibées	7 132	919	8 051	11,41
- Délits d'interdiction de séjour et de paraître	103	22	125	17,60
- Délits de débits de boisson et infractions à la réglementation sur l'alcool et le tabac	93	20	113	17,70
- Fraudes alimentaires et infractions à l'hygiène	25	4	29	13,79
- Autres délits contre la santé publique et la réglementation des professions médicales	16	21	37	56,76
- Délits des courses et jeux	245	104	349	29,80
- Pêche, chasse et atteintes à l'environnement	96	7	103	6,80
dont atteintes à l'environnement	38	4	42	9,52
- Destructions, cruautés et autres délits envers les animaux	119	11	130	8,46
- Autres délits divers	12 615	2 957	15 572	18,99

B - LA POPULATION DÉLINQUANTE

Les chiffres relatifs aux personnes écrouées doivent être examinés en tenant compte du mode de collecte des données statistiques fournies en la matière par les différents services de police et de gendarmerie.

Ainsi, la plupart des services de police et unités de gendarmerie comptabilisent comme « écrouées » les personnes qui, après avoir été déférées devant un magistrat de l'ordre judiciaire, font l'objet d'une incarcération.

En revanche, les services de police de la région parisienne (Préfecture de Police à Paris et petite couronne) retiennent comme « écrouées » les personnes qui font l'objet d'un défèrement devant l'autorité judiciaire parce qu'il n'est pas possible pour eux de distinguer les personnes réellement écrouées de celles qui sont remises en liberté après leur présentation devant un magistrat en raison du « filtre » préalable que constitue le dépôt du TGI de PARIS.

Le seul fait de comptabiliser comme « écrouées » les personnes transportées vers le dépôt entraîne une surélévation du chiffre national des personnes réellement incarcérées après leur présentation à un magistrat.

Cette distorsion, difficilement chiffrable en l'état actuel, conduit à analyser les données relatives aux personnes écrouées en tenant compte de cette réserve.

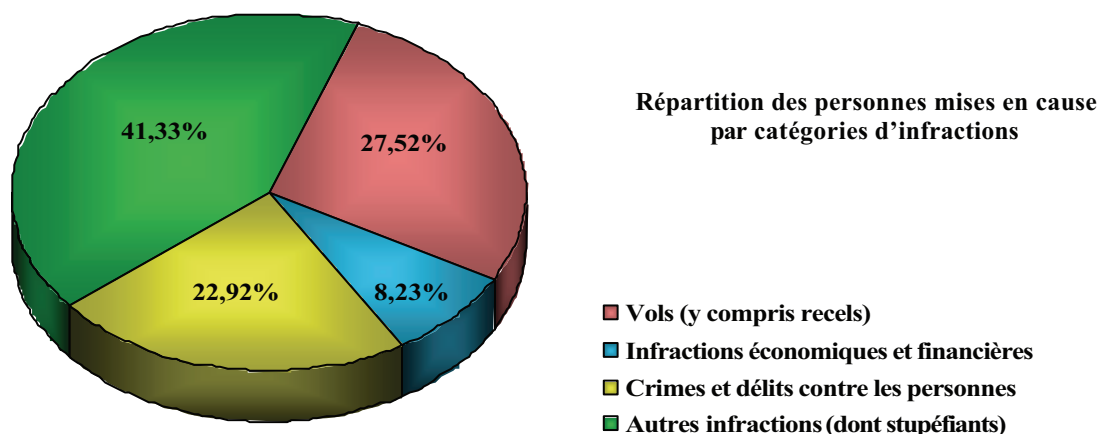

Évolution du nombre des personnes mises en cause

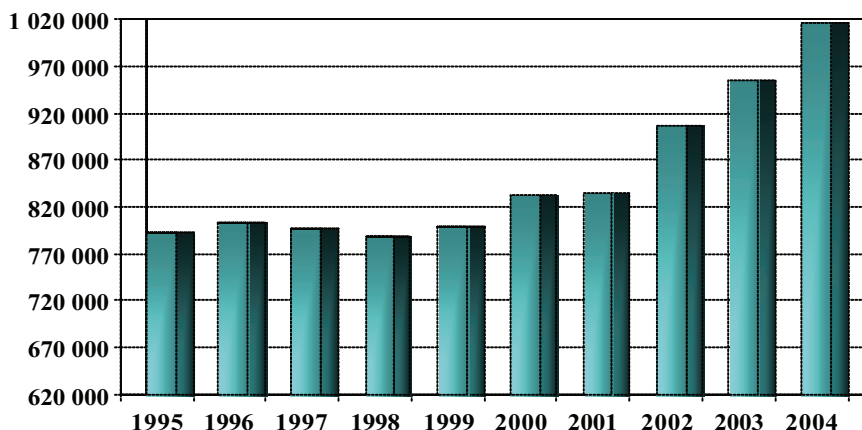

Infractions	Total des mis en cause	Laissés libres	% laissés libres / au total	Ecroués	% écroués par rapport au total
TOTAL DES INFRACTIONS	1 017 940	951 042	93,43	66 898	6,57
Dont Délinquance de voie publique	180 219	161 682	89,71	18 537	10,29
1 - VOLS (y compris recels)	280 178	254 964	91,00	25 214	9,00
<i>* Vols à main armée (armes à feu)</i>	2 818	1 063	37,72	1 755	62,28
- Contre des établissements financiers ou des transporteurs de fonds	621	214	34,46	407	65,54
- Contre des établissements industriels et commerciaux	1 383	470	33,98	913	66,02
- Contre des particuliers à domicile	245	108	44,08	137	55,92
- Contre des particuliers et autres sur voie publique et autres lieux	569	271	47,63	298	52,37
<i>* Autres vols avec violences sans arme à feu</i>	19 665	15 768	80,18	3 897	19,82
- Contre des établissements financiers, industriels et commerciaux	773	521	67,40	252	32,60
- Contre des particuliers à domicile	1 218	906	74,38	312	25,62
- Contre des particuliers et autres sur voie publique et autres lieux dont sans arme contre des femmes	17 674	14 341	81,14	3 333	18,86
	4 758	3 788	79,61	970	20,39
<i>* Vols avec entrée par ruse</i>	1 290	1 090	84,50	200	15,50
<i>* Cambriolages</i>	35 657	30 133	84,51	5 524	15,49
- De résidences principales	14 464	11 811	81,66	2 653	18,34
- De résidences secondaires	2 069	1 771	85,60	298	14,40
- De locaux industriels, commerciaux, financiers	11 214	9 272	82,68	1 942	17,32
- D'autres lieux	7 910	7 279	92,02	631	7,98
<i>* Vols liés à l'automobile et aux deux roues à moteur</i>	46 718	42 038	89,98	4 680	10,02
- Vols d'automobiles	14 385	12 428	86,40	1 957	13,60
- Vols de véhicules de transport avec fret	125	79	63,20	46	36,80
- Vols de véhicules motorisés à deux roues	8 083	7 773	96,16	310	3,84
- Vols à la roulotte et d'accessoires sur véhicules immatriculés	24 125	21 758	90,19	2 367	9,81
<i>* Autres vols simples au préjudice de particuliers</i>	47 365	43 887	92,66	3 478	7,34
- Vols à la tire	5 013	3 559	71,00	1 454	29,00
- Autres vols au préjudice de particuliers dans des locaux ou autres lieux publics	19 511	18 226	93,41	1 285	6,59
- Autres vols au préjudice de particuliers dans des locaux ou autres lieux privés	22 841	22 102	96,76	739	3,24
<i>* Autres vols simples (à l'étalage, chantiers, etc...)</i>	80 940	78 284	96,72	2 656	3,28
- Vols à l'étalage	58 877	57 011	96,83	1 866	3,17
- Vols sur chantiers	1 579	1 556	98,54	23	1,46
- Vols sur exploitations agricoles	741	727	98,11	14	1,89
- Autres vols au préjudice d'établissements publics ou privés	19 743	18 990	96,19	753	3,81
<i>* Recels</i>	45 725	42 701	93,39	3 024	6,61
2 - INFRACTIONS ECONOMIQUES ET FINANCIERES	83 796	79 968	95,43	3 828	4,57
<i>* Escroqueries, faux et contrefaçons</i>	61 726	58 371	94,56	3 355	5,44
- Escroqueries et abus de confiance	39 480	37 518	95,03	1 962	4,97
- Falsifications, usages de chèques volés	11 405	10 832	94,98	573	5,02
- Falsifications, usages de cartes de crédit	3 212	2 850	88,73	362	11,27
- Contrefaçons et fraudes industrielles et commerciales (sauf fraudes alimentaires)	1 285	1 227	95,49	58	4,51
- Contrefaçons littéraires et artistiques	239	225	94,14	14	5,86
- Faux en écriture publique et authentique	975	934	95,79	41	4,21
- Faux en écriture privée de commerce et de banque	3 504	3 384	96,58	120	3,42
- Fausse monnaie	1 626	1 401	86,16	225	13,84
<i>* Délinquance économique et financière</i>	17 901	17 463	97,55	438	2,45
- Banqueroutes, abus de biens sociaux et autres délits de société	1 981	1 881	94,95	100	5,05
- Fraudes fiscales	805	792	98,39	13	1,61
- Infractions à l'exercice d'une profession réglementée (sauf professions médicales)	1 089	1 071	98,35	18	1,65
- Urbanisme et construction	2 444	2 444	100,00	0	0,00
- Autres délits économiques	11 582	11 275	97,35	307	2,65
dont . Prix, publicité, concurrence	826	825	99,88	1	0,12
. Achats / ventes sans facture	383	379	98,96	4	1,04
. Travail clandestin	7 175	7 078	98,65	97	1,35
. Emploi d'étranger sans titre de travail	586	577	98,46	9	1,54
. Marchandage - prêt de main d'œuvre	156	155	99,36	1	0,64
<i>* Infractions à la législation sur les chèques (sauf usage de chèques volés)</i>	4 169	4 134	99,16	35	0,84

Infractions	Total des mis en cause	Laissés libres	% laissés libres / au total	Ecroués	% écroués par rapport au total
3 - CRIMES ET DELITS CONTRE LES PERSONNES	233 261	218 860	93,83	14 401	6,17
<i>* Homicides</i>	884	331	37,44	553	62,56
- Règlements de comptes entre malfaiteurs	48	24	50,00	24	50,00
- Homicides pour vols et à l'occasion de vols	38	3	7,89	35	92,11
- Homicides pour d'autres motifs	739	269	36,40	470	63,60
- Homicides commis d'enfants de moins de 15 ans	59	35	59,32	24	40,68
<i>* Tentatives d'homicides</i>	893	350	39,19	543	60,81
- Pour vols ou à l'occasion de vols	60	19	31,67	41	68,33
- Pour d'autres motifs	833	331	39,74	502	60,26
<i>* Coups et blessures volontaires</i>	108 661	102 809	94,61	5 852	5,39
- Suivis de mort	180	99	55,00	81	45,00
- Non suivis de mort	108 481	102 710	94,68	5 771	5,32
<i>* Autres atteintes volontaires contre les personnes</i>	55 050	52 632	95,61	2 418	4,39
- Prises d'otages, séquestrations	1 260	827	65,63	433	34,37
- Violations de domicile	5 016	4 867	97,03	149	2,97
- Menaces ou chantages	36 791	35 059	95,29	1 732	4,71
- Atteintes à la dignité et à la personnalité	11 983	11 879	99,13	104	0,87
<i>* Atteintes aux mœurs</i>	30 290	25 479	84,12	4 811	15,88
- Proxénétisme	943	513	54,40	430	45,60
- Viols	7 093	5 265	74,23	1 828	25,77
dont sur mineur(e)s	4 339	3 298	76,01	1 041	23,99
- Harcèlements sexuels et autres agressions sexuelles	9 002	8 141	90,44	861	9,56
dont sur mineur(e)s	6 673	6 111	91,58	562	8,42
- Autres atteintes aux mœurs	13 252	11 560	87,23	1 692	12,77
<i>* Infractions contre la famille et l'enfant</i>	37 483	37 259	99,40	224	0,60
- Violences, mauvais traitements et abandons d'enfants	8 282	8 103	97,84	179	2,16
- Délits au sujet de la garde des mineurs	18 146	18 117	99,84	29	0,16
- Non versement de pension alimentaire	11 055	11 039	99,86	16	0,14
4 - AUTRES INFRACTIONS (dont stupéfiants)	420 705	397 250	94,42	23 455	5,58
<i>* Infractions à la législation sur les stupéfiants</i>	141 557	130 886	92,46	10 671	7,54
- Trafic / revente sans usage	11 227	5 928	52,80	5 299	47,20
- Usage-revente	15 124	12 351	81,66	2 773	18,34
- Usage (consommation)	102 078	100 318	98,28	1 760	1,72
- Autres infractions à la législation sur les stupéfiants	13 128	12 289	93,61	839	6,39
<i>* Délits à la police des étrangers</i>	70 529	67 428	95,60	3 101	4,40
dont . Inf. aux conditions générales d'entrée et de séjour des étrangers	64 218	62 220	96,89	1 998	3,11
. Aide à l'entrée, à la circulation et au séjour des étrangers	2 256	1 903	84,35	353	15,65
<i>* Destructions et dégradations de biens</i>	78 095	75 577	96,78	2 518	3,22
- Attentats par explosifs contre les biens publics	61	43	70,49	18	29,51
- Attentats par explosifs contre les biens privés	46	29	63,04	17	36,96
- Incendies volontaires contre les biens publics	1 615	1 458	90,28	157	9,72
- Incendies volontaires contre les biens privés	4 562	3 912	85,75	650	14,25
- Autres destructions et dégradations de biens publics	14 976	14 625	97,66	351	2,34
- Destructions et dégradations de véhicules privés	24 957	24 309	97,40	648	2,60
- Autres destructions et dégradations de biens privés	31 878	31 201	97,88	677	2,12
<i>* Délits divers</i>	130 524	123 359	94,51	7 165	5,49
- Faux documents de circulation des véhicules	2 397	2 283	95,24	114	4,76
- Faux documents d'identité et autres documents administratifs	5 846	5 237	89,58	609	10,42
- Violences à dépositaires de l'autorité	13 126	11 547	87,97	1 579	12,03
- Outrages à dépositaires de l'autorité	25 714	24 535	95,41	1 179	4,59
- Atteintes aux intérêts fondamentaux de la Nation	524	498	95,04	26	4,96
- Port et détention d'armes prohibées	18 565	17 903	96,43	662	3,57
- Délits d'interdiction de séjour et de paraître	200	151	75,50	49	24,50
- Délits de débits de boisson et à la réglementation sur l'alcool et le tabac	913	904	99,01	9	0,99
- Fraudes alimentaires et infractions à l'hygiène	692	689	99,57	3	0,43
- Autres délits contre la santé publique et la réglementation des professions médicales	171	152	88,89	19	11,11
- Délits des courses et jeux	457	406	88,84	51	11,16
- Pêche, chasse et atteintes à l'environnement	3 120	3 112	99,74	8	0,26
dont atteintes à l'environnement	1 528	1 526	99,87	2	0,13
- Destructions, cruautés et autres délits envers les animaux	958	946	98,75	12	1,25
- Autres délits divers	57 841	54 996	95,08	2 845	4,92

1- LES PERSONNES MISES EN CAUSE PAR SEXE

Répartition des personnes mises en cause par sexe pour le total des infractions

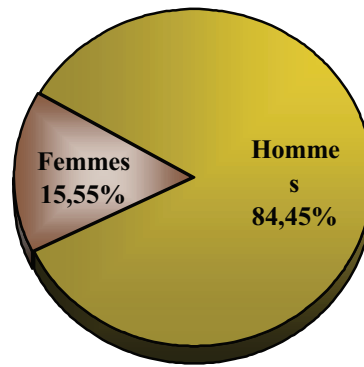

Participation des hommes et des femmes

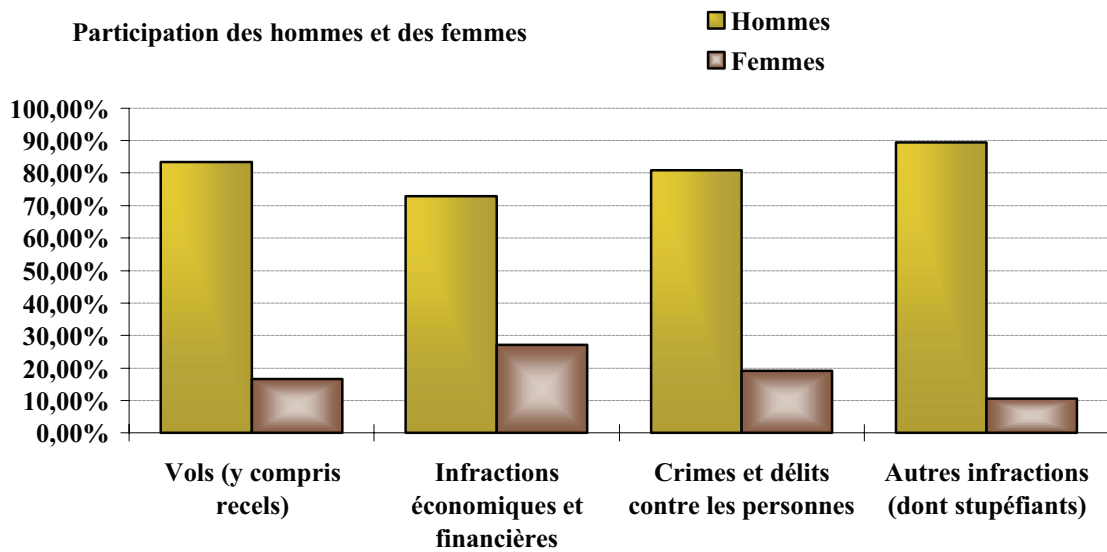

Part des femmes mises en cause par département

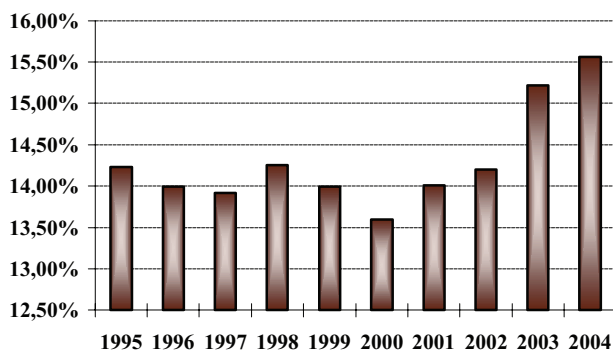
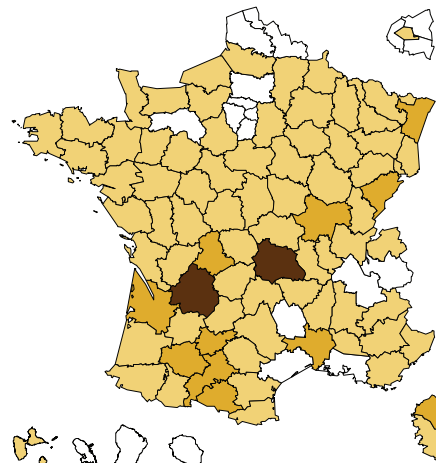
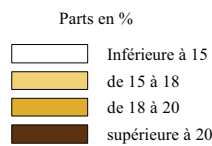

Évolution de la part des femmes mises en cause

Infractions	Total des mis en cause	Hommes	% hommes par rapport au total	Femmes	% femmes par rapport au total
TOTAL DES INFRACTIONS	1 017 940	859 645	84,45	158 295	15,55
Dont Délinquance de voie publique	180 219	166 443	92,36	13 776	7,64
1 - VOLS (y compris recels)	280 178	233 401	83,30	46 777	16,70
<i>* Vols à main armée (armes à feu)</i>	2 818	2 679	95,07	139	4,93
- Contre des établissements financiers ou des transporteurs de fonds	621	585	94,20	36	5,80
- Contre des établissements industriels et commerciaux	1 383	1 332	96,31	51	3,69
- Contre des particuliers à domicile	245	221	90,20	24	9,80
- Contre des particuliers et autres sur voie publique et autres lieux	569	541	95,08	28	4,92
<i>* Autres vols avec violences sans arme à feu</i>	19 665	18 343	93,28	1 322	6,72
- Contre des établissements financiers, industriels et commerciaux	773	697	90,17	76	9,83
- Contre des particuliers à domicile	1 218	1 108	90,97	110	9,03
- Contre des particuliers et autres sur voie publique et autres lieux dont sans arme contre des femmes	17 674	16 538	93,57	1 136	6,43
	4 758	4 037	84,85	721	15,15
<i>* Vols avec entrée par ruse</i>	1 290	1 071	83,02	219	16,98
<i>* Cambriolages</i>	35 657	33 210	93,14	2 447	6,86
- De résidences principales	14 464	12 988	89,80	1 476	10,20
- De résidences secondaires	2 069	1 935	93,52	134	6,48
- De locaux industriels, commerciaux, financiers	11 214	10 735	95,73	479	4,27
- D'autres lieux	7 910	7 552	95,47	358	4,53
<i>* Vols liés à l'automobile et aux deux roues à moteur</i>	46 718	45 079	96,49	1 639	3,51
- Vols d'automobiles	14 385	13 784	95,82	601	4,18
- Vols de véhicules de transport avec fret	125	113	90,40	12	9,60
- Vols de véhicules motorisés à deux roues	8 083	7 891	97,62	192	2,38
- Vols à la roulotte et d'accessoires sur véhicules immatriculés	24 125	23 291	96,54	834	3,46
<i>* Autres vols simples au préjudice de particuliers</i>	47 365	36 847	77,79	10 518	22,21
- Vols à la tire	5 013	3 719	74,19	1 294	25,81
- Autres vols au préjudice de particuliers dans des locaux ou lieux publics	19 511	16 025	82,13	3 486	17,87
- Autres vols au préjudice de particuliers dans des locaux ou lieux privés	22 841	17 103	74,88	5 738	25,12
<i>* Autres vols simples (à l'étalage, chantiers, etc...)</i>	80 940	56 062	69,26	24 878	30,74
- Vols à l'étalage	58 877	37 751	64,12	21 126	35,88
- Vols sur chantiers	1 579	1 509	95,57	70	4,43
- Vols sur exploitations agricoles	741	691	93,25	50	6,75
- Autres vols au préjudice d'établissements publics ou privés	19 743	16 111	81,60	3 632	18,40
<i>* Recels</i>	45 725	40 110	87,72	5 615	12,28
2 - INFRACTIONS ECONOMIQUES ET FINANCIERES	83 796	61 017	72,82	22 779	27,18
<i>* Escroqueries, faux et contrefaçons</i>	61 726	43 481	70,44	18 245	29,56
- Escroqueries et abus de confiance	39 480	28 923	73,26	10 557	26,74
- Falsifications, usages de chèques volés	11 405	6 814	59,75	4 591	40,25
- Falsifications, usages de cartes de crédit	3 212	2 135	66,47	1 077	33,53
- Contrefaçons et fraudes industrielles et commerciales (sauf fraudes alimentaires)	1 285	1 090	84,82	195	15,18
- Contrefaçons littéraires et artistiques	239	219	91,63	20	8,37
- Faux en écriture publique et authentique	975	656	67,28	319	32,72
- Faux en écriture privée de commerce et de banque	3 504	2 330	66,50	1 174	33,50
- Fausse monnaie	1 626	1 314	80,81	312	19,19
<i>* Délinquance économique et financière</i>	17 901	15 013	83,87	2 888	16,13
- Banqueroutes, abus de biens sociaux et autres délits de société	1 981	1 627	82,13	354	17,87
- Fraudes fiscales	805	657	81,61	148	18,39
- Infractions à l'exercice d'une profession réglementée (sauf professions médicales)	1 089	892	81,91	197	18,09
- Urbanisme et construction	2 444	1 988	81,34	456	18,66
- Autres délits économiques	11 582	9 849	85,04	1 733	14,96
dont . Prix, publicité, concurrence	826	661	80,02	165	19,98
. Achats / ventes sans facture	383	340	88,77	43	11,23
. Travail clandestin	7 175	6 136	85,52	1 039	14,48
. Emploi d'étranger sans titre de travail	586	516	88,05	70	11,95
. Marchandage - prêt de main d'œuvre	156	133	85,26	23	14,74
<i>* Infractions à la législation sur les chèques (sauf usage de chèques volés)</i>	4 169	2 523	60,52	1 646	39,48

Infractions	Total des mis en cause	Hommes	% hommes par rapport au total	Femmes	% femmes par rapport au total
3 - CRIMES ET DELITS CONTRE LES PERSONNES	233 261	188 724	80,91	44 537	19,09
<i>* Homicides</i>	884	754	85,29	130	14,71
- Règlements de comptes entre malfaiteurs	48	43	89,58	5	10,42
- Homicides pour vols et à l'occasion de vols	38	34	89,47	4	10,53
- Homicides pour d'autres motifs	739	654	88,50	85	11,50
- Homicides commis d'enfants de moins de 15 ans	59	23	38,98	36	61,02
<i>* Tentatives d'homicides</i>	893	818	91,60	75	8,40
- Pour vols ou à l'occasion de vols	60	58	96,67	2	3,33
- Pour d'autres motifs	833	760	91,24	73	8,76
<i>* Coups et blessures volontaires</i>	108 661	95 367	87,77	13 294	12,23
- Suivis de mort	180	151	83,89	29	16,11
- Non suivis de mort	108 481	95 216	87,77	13 265	12,23
<i>* Autres atteintes volontaires contre les personnes</i>	55 050	45 483	82,62	9 567	17,38
- Prises d'otages, séquestrations	1 260	1 101	87,38	159	12,62
- Violations de domicile	5 016	4 180	83,33	836	16,67
- Menaces ou chantages	36 791	32 149	87,38	4 642	12,62
- Atteintes à la dignité et à la personnalité	11 983	8 053	67,20	3 930	32,80
<i>* Atteintes aux mœurs</i>	30 290	24 381	80,49	5 909	19,51
- Proxénétisme	943	624	66,17	319	33,83
- Viols	7 093	6 936	97,79	157	2,21
dont sur mineur(e)s	4 339	4 227	97,42	112	2,58
- Harcèlements sexuels et autres agressions sexuelles	9 002	8 721	96,88	281	3,12
dont sur mineur(e)s	6 673	6 444	96,57	229	3,43
- Autres atteintes aux mœurs	13 252	8 100	61,12	5 152	38,88
<i>* Infractions contre la famille et l'enfant</i>	37 483	21 921	58,48	15 562	41,52
- Violences, mauvais traitements et abandons d'enfants	8 282	5 783	69,83	2 499	30,17
- Délits au sujet de la garde des mineurs	18 146	5 813	32,03	12 333	67,97
- Non versement de pension alimentaire	11 055	10 325	93,40	730	6,60
4 - AUTRES INFRACTIONS (dont stupéfiants)	420 705	376 503	89,49	44 202	10,51
<i>* Infractions à la législation sur les stupéfiants</i>	141 557	130 601	92,26	10 956	7,74
- Trafic / revente sans usage	11 227	10 191	90,77	1 036	9,23
- Usage-revente	15 124	14 078	93,08	1 046	6,92
- Usage (consommation)	102 078	94 536	92,61	7 542	7,39
- Autres infractions à la législation sur les stupéfiants	13 128	11 796	89,85	1 332	10,15
<i>* Délits à la police des étrangers</i>	70 529	63 818	90,48	6 711	9,52
dont . Inf. aux conditions générales d'entrée et de séjour des étrangers	64 218	58 358	90,87	5 860	9,13
. Aide à l'entrée, à la circulation et au séjour des étrangers	2 256	1 702	75,44	554	24,56
<i>* Destructions et dégradations de biens</i>	78 095	70 590	90,39	7 505	9,61
- Attentats par explosifs contre les biens publics	61	61	100,00	0	0,00
- Attentats par explosifs contre les biens privés	46	44	95,65	2	4,35
- Incendies volontaires contre les biens publics	1 615	1 527	94,55	88	5,45
- Incendies volontaires contre les biens privés	4 562	4 216	92,42	346	7,58
- Autres destructions et dégradations de biens publics	14 976	14 002	93,50	974	6,50
- Destructions et dégradations de véhicules privés	24 957	22 340	89,51	2 617	10,49
- Autres destructions et dégradations de biens privés	31 878	28 400	89,09	3 478	10,91
<i>* Délits divers</i>	130 524	111 494	85,42	19 030	14,58
- Faux documents de circulation des véhicules	2 397	2 128	88,78	269	11,22
- Faux documents d'identité et autres documents administratifs	5 846	4 811	82,30	1 035	17,70
- Violences à dépositaires de l'autorité	13 126	11 985	91,31	1 141	8,69
- Outrages à dépositaires de l'autorité	25 714	22 399	87,11	3 315	12,89
- Atteintes aux intérêts fondamentaux de la Nation	524	486	92,75	38	7,25
- Port et détention d'armes prohibées	18 565	17 817	95,97	748	4,03
- Délits d'interdiction de séjour et de paraître	200	194	97,00	6	3,00
- Délits de délits de boisson et infractions à la réglementation sur l'alcool et le tabac	913	728	79,74	185	20,26
- Fraudes alimentaires et infractions à l'hygiène	692	571	82,51	121	17,49
- Autres délits contre la santé publique et la réglementation des professions médicales	171	133	77,78	38	22,22
- Délits des courses et jeux	457	390	85,34	67	14,66
- Pêche, chasse et atteintes à l'environnement	3 120	2 930	93,91	190	6,09
dont atteintes à l'environnement	1 528	1 374	89,92	154	10,08
- Destructions, cruautés et autres délits envers les animaux	958	808	84,34	150	15,66
- Autres délits divers	57 841	46 114	79,73	11 727	20,27

2- LES PERSONNES MISES EN CAUSE PAR ÂGE

Répartition des personnes mises en cause par âge pour le total des infractions

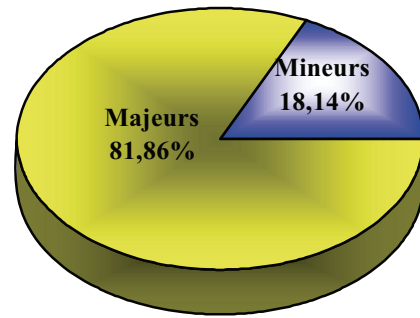

Participation des majeurs et des mineurs

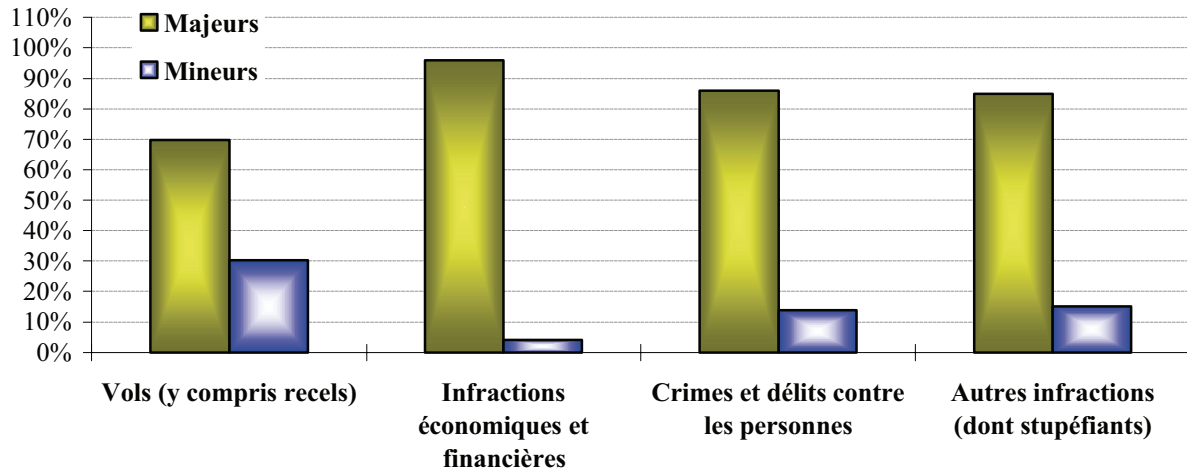

Évolution de la part des mineurs mis en cause

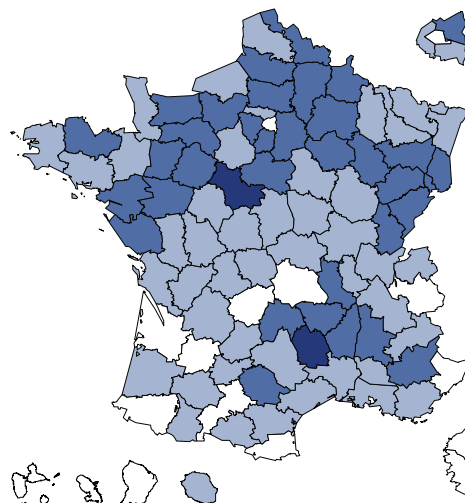
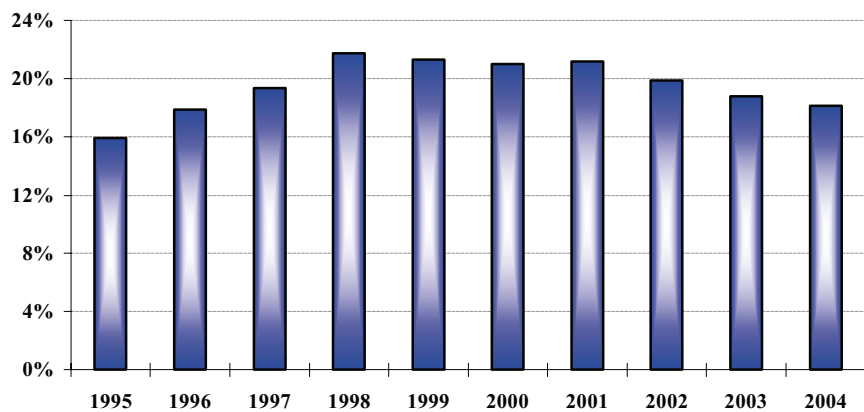

Part des mineurs mis en cause par département

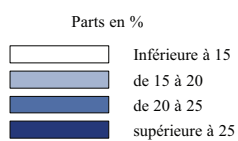

PARTS DES MINEURS MIS EN CAUSE
RÉPARTITION DANS LES DÉPARTEMENTS DE LA MÉTROPOLE ET D'OUTRE-MER

Départements	Nombre de personnes mises en cause	Nombre de mineurs mis en cause	Part des mineurs mis en cause dans le total des mis en cause	Départements	Nombre de personnes mises en cause	Nombre de mineurs mis en cause	Part des mineurs mis en cause dans le total des mis en cause
1 Ain	5 654	1 078	19,07%	49 Maine-et-Loire	8 063	2 004	24,85%
2 Aisne	6 992	1 453	20,78%	50 Manche	6 625	1 064	16,06%
3 Allier	4 051	704	17,38%	51 Marne	9 447	2 249	23,81%
4 Alpes-de-Haute-Provence	2 347	474	20,20%	52 Haute-Marne	2 982	626	20,99%
5 Hautes-Alpes	2 361	400	16,94%	53 Mayenne	2 967	730	24,60%
6 Alpes-Maritimes	25 254	3 716	14,71%	54 Meurthe-et-Moselle	11 901	2 319	19,49%
7 Ardèche	3 265	654	20,03%	55 Meuse	3 171	624	19,68%
8 Ardennes	5 057	1 088	21,51%	56 Morbihan	6 989	1 351	19,33%
9 Ariège	2 252	397	17,63%	57 Moselle	18 642	3 251	17,44%
10 Aube	5 352	1 153	21,54%	58 Nièvre	2 908	540	18,57%
11 Aude	5 573	956	17,15%	59 Nord	48 309	9 714	20,11%
12 Aveyron	3 133	533	17,01%	60 Oise	11 863	2 719	22,92%
13 Bouches-du-Rhône	38 610	7 040	18,23%	61 Orne	4 238	900	21,24%
14 Calvados	12 207	2 536	20,77%	62 Pas-de-Calais	34 919	5 581	15,98%
15 Cantal	1 350	285	21,11%	63 Puy-de-Dôme	8 478	1 197	14,12%
16 Charente	3 369	637	18,91%	64 Pyrénées-Atlantiques	9 139	1 352	14,79%
17 Charente-Maritime	8 136	1 441	17,71%	65 Hautes-Pyrénées	3 281	583	17,77%
18 Cher	4 355	758	17,41%	66 Pyrénées-Orientales	11 616	1 204	10,37%
19 Corrèze	2 950	439	14,88%	67 Bas-Rhin	17 585	3 478	19,78%
2A Corse-du-Sud	2 019	241	11,94%	68 Haut-Rhin	11 097	2 258	20,35%
2B Haute-Corse	2 854	387	13,56%	69 Rhône	30 703	5 346	17,41%
21 Côte-d'Or	7 468	1 478	19,79%	70 Haute-Saône	3 211	721	22,45%
22 Côtes-d'Armor	6 515	1 408	21,61%	71 Saône-et-Loire	7 132	1 320	18,51%
23 Creuse	1 245	220	17,67%	72 Sarthe	5 941	1 267	21,33%
24 Dordogne	4 633	810	17,48%	73 Savoie	10 190	1 305	12,81%
25 Doubs	8 645	1 851	21,41%	74 Haute-Savoie	8 330	1 435	17,23%
26 Drôme	7 176	1 539	21,45%	75 Paris	69 303	8 468	12,22%
27 Eure	9 156	1 996	21,80%	76 Seine-Maritime	21 881	4 327	19,78%
28 Eure-et-Loir	5 964	1 116	18,71%	77 Seine-et-Marne	27 855	6 222	22,34%
29 Finistère	9 862	1 945	19,72%	78 Yvelines	23 220	4 832	20,81%
30 Gard	12 393	2 169	17,50%	79 Deux-Sèvres	3 888	765	19,68%
31 Haute-Garonne	15 761	2 238	14,20%	80 Somme	9 539	1 951	20,45%
32 Gers	2 114	329	15,56%	81 Tarn	4 480	907	20,25%
33 Gironde	19 861	2 879	14,50%	82 Tarn-et-Garonne	2 977	514	17,27%
34 Hérault	16 572	2 749	16,59%	83 Var	16 588	2 595	15,64%
35 Ille-et-Vilaine	10 905	2 021	18,53%	84 Vaucluse	9 127	1 685	18,46%
36 Indre	2 616	482	18,43%	85 Vendée	5 554	1 115	20,08%
37 Indre-et-Loire	7 057	1 227	17,39%	86 Vienne	5 746	1 113	19,37%
38 Isère	14 383	2 592	18,02%	87 Haute-Vienne	4 007	629	15,70%
39 Jura	3 900	821	21,05%	88 Vosges	6 105	1 278	20,93%
40 Landes	3 789	621	16,39%	89 Yonne	4 756	934	19,64%
41 Loir-et-Cher	3 957	1 001	25,30%	90 Territoire-de-Belfort	2 774	578	20,84%
42 Loire	10 068	2 144	21,30%	91 Essonne	18 914	3 982	21,05%
43 Haute-Loire	2 186	498	22,78%	92 Hauts-de-Seine	28 155	4 931	17,51%
44 Loire-Atlantique	15 071	3 228	21,42%	93 Seine-Saint-Denis	37 019	7 593	20,51%
45 Loiret	9 319	2 087	22,40%	94 Val-de-Marne	26 222	4 478	17,08%
46 Lot	1 766	318	18,01%	95 Val-d'Oise	24 631	3 763	15,28%
47 Lot-et-Garonne	3 521	515	14,63%	Non ventilés*	1 580	21	1,33%
48 Lozère	848	225	26,53%	Total en Métropole	1 017 940	184 696	18,14%

97-1 Guadeloupe	9 411	915	9,72%	97-3 Guyane	12 376	492	3,98%
97-2 Martinique	7 529	1 022	13,57%	97-4 Réunion	10 615	2 080	19,59%

* Les non ventilés correspondent aux personnes mises en cause par les directions centrales de la police nationale (DCPJ, DCRG, DST et DCPAF).

Infractions	MINEURS				MAJEURS			
	Hommes	Femmes	Total	% / PMC	Hommes	Femmes	Total	% / PMC
TOTAL DES INFRACTIONS	158 537	26 159	184 696	18,14	701 108	132 136	833 244	81,86
Dont Délinquance de voie publique	56 234	4 834	61 068	33,89	110 209	8 942	119 151	66,11
1 - VOLS (y compris recels)	71 331	13 457	84 788	30,26	162 070	33 320	195 390	69,74
<i>* Vols à main armée (armes à feu)</i>	349	15	364	12,92	2 330	124	2 454	87,08
- Contre des établissements financiers ou des transporteurs de fonds	41	2	43	6,92	544	34	578	93,08
- Contre des établissements industriels et commerciaux	185	3	188	13,59	1 147	48	1 195	86,41
- Contre des particuliers à domicile	12	3	15	6,12	209	21	230	93,88
- Contre des particuliers et autres sur voie publique et autres lieux	111	7	118	20,74	430	21	451	79,26
<i>* Autres vols avec violences sans arme à feu</i>	7 747	617	8 364	42,53	10 596	705	11 301	57,47
- Contre des établissements financiers, industriels et commerciaux	107	9	116	15,01	590	67	657	84,99
- Contre des particuliers à domicile	218	25	243	19,95	890	85	975	80,05
- Contre des particuliers et autres sur voie publique et autres lieux dont sans arme contre des femmes	7 422	583	8 005	45,29	9 116	553	9 669	54,71
	1 825	412	2 237	47,02	2 212	309	2 521	52,98
<i>* Vols avec entrée par ruse</i>	267	53	320	24,81	804	166	970	75,19
<i>* Cambriolages</i>	10 740	1 128	11 868	33,28	22 470	1 319	23 789	66,72
- De résidences principales	4 195	788	4 983	34,45	8 793	688	9 481	65,55
- De résidences secondaires	652	36	688	33,25	1 283	98	1 381	66,75
- De locaux industriels, commerciaux, financiers	2 530	131	2 661	23,73	8 205	348	8 553	76,27
- D'autres lieux	3 363	173	3 536	44,70	4 189	185	4 374	55,30
<i>* Vols liés à l'automobile et aux deux roues à moteur</i>	15 684	520	16 204	34,68	29 395	1 119	30 514	65,32
- Vols d'automobiles	4 286	194	4 480	31,14	9 498	407	9 905	68,86
- Vols de véhicules de transport avec fret	22	1	23	18,40	91	11	102	81,60
- Vols de véhicules motorisés à deux roues	4 436	91	4 527	56,01	3 455	101	3 556	43,99
- Vols à la roulotte et d'accessoires sur véhicules immatriculés	6 940	234	7 174	29,74	16 351	600	16 951	70,26
<i>* Autres vols simples au préjudice de particuliers</i>	12 912	3 103	16 015	33,81	23 935	7 415	31 350	66,19
- Vols à la tire	1 671	920	2 591	51,69	2 048	374	2 422	48,31
- Autres vols au préjudice de particuliers dans des locaux ou lieux publics	6 521	1 208	7 729	39,61	9 504	2 278	11 782	60,39
- Autres vols au préjudice de particuliers dans des locaux ou lieux privés	4 720	975	5 695	24,93	12 383	4 763	17 146	75,07
<i>* Autres vols simples (à l'étalage, chantiers, etc...)</i>	13 599	7 031	20 630	25,49	42 463	17 847	60 310	74,51
- Vols à l'étalage	10 471	6 599	17 070	28,99	27 280	14 527	41 807	71,01
- Vols sur chantiers	172	9	181	11,46	1 337	61	1 398	88,54
- Vols sur exploitations agricoles	69	2	71	9,58	622	48	670	90,42
- Autres vols au préjudice d'établissements publics ou privés	2 887	421	3 308	16,76	13 224	3 211	16 435	83,24
<i>* Recels</i>	10 033	990	11 023	24,11	30 077	4 625	34 702	75,89
2 - INFRACTIONS ECONOMIQUES ET FINANCIERES	2 359	1 124	3 483	4,16	58 658	21 655	80 313	95,84
<i>* Escroqueries, faux et contrefaçons</i>	2 235	1 088	3 323	5,38	41 246	17 157	58 403	94,62
- Escroqueries et abus de confiance	1 271	569	1 840	4,66	27 652	9 988	37 640	95,34
- Falsifications, usages de chèques volés	532	326	858	7,52	6 282	4 265	10 547	92,48
- Falsifications, usages de cartes de crédit	202	152	354	11,02	1 933	925	2 858	88,98
- Contrefaçons et fraudes industrielles et commerciales (sauf fraudes alimentaires)	36	2	38	2,96	1 054	193	1 247	97,04
- Contrefaçons littéraires et artistiques	10	0	10	4,18	209	20	229	95,82
- Faux en écriture publique et authentique	9	5	14	1,44	647	314	961	98,56
- Faux en écriture privée de commerce et de banque	41	15	56	1,60	2 289	1 159	3 448	98,40
- Fausse monnaie	134	19	153	9,41	1 180	293	1 473	90,59
<i>* Délinquance économique et financière</i>	89	19	108	0,60	14 924	2 869	17 793	99,40
- Banqueroutes, abus de biens sociaux et autres délits de société	1	1	2	0,10	1 626	353	1 979	99,90
- Fraudes fiscales	2	0	2	0,25	655	148	803	99,75
- Infractions à l'exercice d'une profession réglementée (sauf profession médicale)	2	0	2	0,18	890	197	1 087	99,82
- Urbanisme et construction	7	0	7	0,29	1 981	456	2 437	99,71
- Autres délits économiques	77	18	95	0,82	9 772	1 715	11 487	99,18
dont . Prix, publicité, concurrence	0	0	0	0,00	661	165	826	100,00
. Achats / ventes sans facture	8	2	10	2,61	332	41	373	97,39
. Travail clandestin	20	5	25	0,35	6 116	1 034	7 150	99,65
. Emploi d'étranger sans titre de travail	1	0	1	0,17	515	70	585	99,83
. Marchandage - prêt de main d'œuvre	0	0	0	0,00	133	23	156	100,00
<i>* Infractions à la législation sur les chèques (sauf usage de chèques volés)</i>	35	17	52	1,25	2 488	1 629	4 117	98,75

Infractions	MINEURS				MAJEURS			
	Hommes	Femmes	Total	% / PMC	Hommes	Femmes	Total	% / PMC
3 - CRIMES ET DELITS CONTRE LES PERSONNES	27 568	5 012	32 580	13,97	161 156	39 525	200 681	86,03
<i>* Homicides</i>	35	7	42	4,75	719	123	842	95,25
- Règlements de comptes entre malfaiteurs	7	0	7	14,58	36	5	41	85,42
- Homicides pour vols et à l'occasion de vols	4	2	6	15,79	30	2	32	84,21
- Homicides pour d'autres motifs	24	1	25	3,38	630	84	714	96,62
- Homicides commis d'enfants de moins de 15 ans	0	4	4	6,78	23	32	55	93,22
<i>* Tentatives d'homicides</i>	56	5	61	6,83	762	70	832	93,17
- Pour vols ou à l'occasion de vols	4	0	4	6,67	54	2	56	93,33
- Pour d'autres motifs	52	5	57	6,84	708	68	776	93,16
<i>* Coups et blessures volontaires</i>	14 124	2 667	16 791	15,45	81 243	10 627	91 870	84,55
- Suivis de mort	14	1	15	8,33	137	28	165	91,67
- Non suivis de mort	14 110	2 666	16 776	15,46	81 106	10 599	91 705	84,54
<i>* Autres atteintes volontaires contre les personnes</i>	6 694	1 388	8 082	14,68	38 789	8 179	46 968	85,32
- Prises d'otages, séquestrations	62	12	74	5,87	1 039	147	1 186	94,13
- Violations de domicile	612	139	751	14,97	3 568	697	4 265	85,03
- Menaces ou chantages	4 812	728	5 540	15,06	27 337	3 914	31 251	84,94
- Atteintes à la dignité et à la personnalité	1 208	509	1 717	14,33	6 845	3 421	10 266	85,67
<i>* Atteintes aux mœurs</i>	4 617	451	5 068	16,73	19 764	5 458	25 222	83,27
- Proxénétisme	5	7	12	1,27	619	312	931	98,73
- Viols	1 509	40	1 549	21,84	5 427	117	5 544	78,16
dont sur mineur(e)s	1 431	37	1 468	33,83	2 796	75	2 871	66,17
- Harcèlements sexuels et autres agressions sexuelles	2 223	81	2 304	25,59	6 498	200	6 698	74,41
dont sur mineur(e)s	2 070	80	2 150	32,22	4 374	149	4 523	67,78
- Autres atteintes aux mœurs	880	323	1 203	9,08	7 220	4 829	12 049	90,92
<i>* Infractions contre la famille et l'enfant</i>	2 042	494	2 536	6,77	19 879	15 068	34 947	93,23
- Violences, mauvais traitements et abandons d'enfants	1 998	449	2 447	29,55	3 785	2 050	5 835	70,45
- Délits au sujet de la garde des mineurs	24	44	68	0,37	5 789	12 289	18 078	99,63
- Non versement de pension alimentaire	20	1	21	0,19	10 305	729	11 034	99,81
4 - AUTRES INFRACTIONS (dont stupéfiants)	57 279	6 566	63 845	15,18	319 224	37 636	356 860	84,82
<i>* Infractions à la législation sur les stupéfiants</i>	20 525	2 425	22 950	16,21	110 076	8 531	118 607	83,79
- Trafic / revente sans usage	754	53	807	7,19	9 437	983	10 420	92,81
- Usage-revente	2 108	160	2 268	15,00	11 970	886	12 856	85,00
- Usage (consommation)	15 911	1 948	17 859	17,50	78 625	5 594	84 219	82,50
- Autres infractions à la législation sur les stupéfiants	1 752	264	2 016	15,36	10 044	1 068	11 112	84,64
<i>* Délits à la police des étrangers</i>	1 574	284	1 858	2,63	62 244	6 427	68 671	97,37
dont . Inf. aux conditions générales d'entrée et de séjour des étrangers	1 516	269	1 785	2,78	56 842	5 591	62 433	97,22
. Aide à l'entrée, à la circulation et au séjour des étrangers	16	8	24	1,06	1 686	546	2 232	98,94
<i>* Destructions et dégradations de biens</i>	22 767	1 814	24 581	31,48	47 823	5 691	53 514	68,52
- Attentats par explosifs contre les biens publics	32	0	32	52,46	29	0	29	47,54
- Attentats par explosifs contre les biens privés	7	0	7	15,22	37	2	39	84,78
- Incendies volontaires contre les biens publics	816	38	854	52,88	711	50	761	47,12
- Incendies volontaires contre les biens privés	1 639	114	1 753	38,43	2 577	232	2 809	61,57
- Autres destructions et dégradations de biens publics	7 216	568	7 784	51,98	6 786	406	7 192	48,02
- Destructions et dégradations de véhicules privés	5 257	335	5 592	22,41	17 083	2 282	19 365	77,59
- Autres destructions et dégradations de biens privés	7 800	759	8 559	26,85	20 600	2 719	23 319	73,15
<i>* Délits divers</i>	12 413	2 043	14 456	11,08	99 081	16 987	116 068	88,92
- Faux documents de circulation des véhicules	27	4	31	1,29	2 101	265	2 366	98,71
- Faux documents d'identité et autres documents administratifs	145	44	189	3,23	4 666	991	5 657	96,77
- Violences à dépositaires de l'autorité	1 832	196	2 028	15,45	10 153	945	11 098	84,55
- Outrages à dépositaires de l'autorité	2 714	437	3 151	12,25	19 685	2 878	22 563	87,75
- Atteintes aux intérêts fondamentaux de la Nation	7	1	8	1,53	479	37	516	98,47
- Port et détention d'armes prohibées	2 697	86	2 783	14,99	15 120	662	15 782	85,01
- Délits d'interdiction de séjour et de paraître	4	0	4	2,00	190	6	196	98,00
- Délits de débits de boisson et infractions à la réglementation sur l'alcool et le tabac	5	1	6	0,66	723	184	907	99,34
- Fraudes alimentaires et infractions à l'hygiène	0	0	0	0,00	571	121	692	100,00
- Autres délits contre la santé publique et la réglementation des professions médicales	8	0	8	4,68	125	38	163	95,32
- Délits des courses et jeux	0	0	0	0,00	390	67	457	100,00
- Pêche, chasse et atteintes à l'environnement	47	5	52	1,67	2 883	185	3 068	98,33
dont atteintes à l'environnement	25	5	30	1,96	1 349	149	1 498	98,04
- Destructions, cruautés et autres délits envers les animaux	80	3	83	8,66	728	147	875	91,34
- Autres délits divers	4 847	1 266	6 113	10,57	41 267	10 461	51 728	89,43

3- LES ÉTRANGERS MIS EN CAUSE

Les chiffres relatifs à la population étrangère recensée en France sont fournis par la Direction des Libertés Publiques et des Affaires Juridiques du Ministère de l'Intérieur, de la Sécurité Intérieure et des Libertés Locales. Ils sont établis sur la base des cartes de séjour en cours de validité au 31 décembre de l'année considérée et ne prennent en compte que les seuls étrangers ayant la qualité de résident en France. Au 31 décembre 2003, le nombre des étrangers titulaires d'une autorisation de séjour en France s'élevait à 3 423 663, seul chiffre disponible actuellement.

Les étrangers circulant en France sous le seul couvert de leurs documents de voyage sont donc exclus de cette comptabilisation. Cependant, au niveau des faits constatés, leur qualité d'étranger est prise en compte, ce qui introduit une marge d'erreur pour le calcul du taux de criminalité. Il n'existe actuellement aucune possibilité de calculer cette marge.

Il convient également de signaler que les calculs effectués à partir du total des étrangers mis en cause sont influencés par la proportion des « délits à la police des étrangers ». Pour cette seule rubrique de la statistique, les 68 964 personnes étrangères mises en cause représentent 34,47 % du total de la population des mis en cause étrangers (pour 34,20 % en 2003). Ces infractions sont comptabilisées dans la catégorie des autres infractions -dont stupéfiants -.

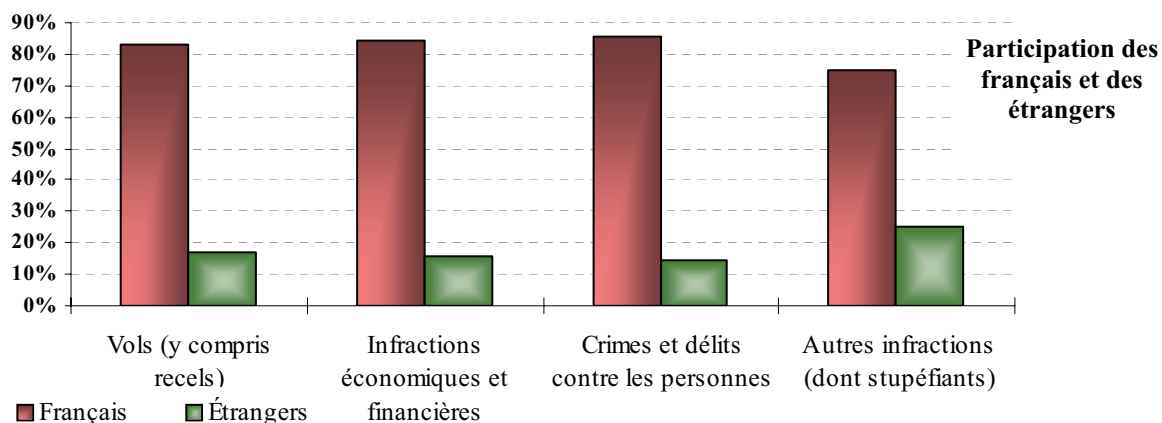

Répartition des français et des étrangers mis en cause pour l'ensemble des infractions

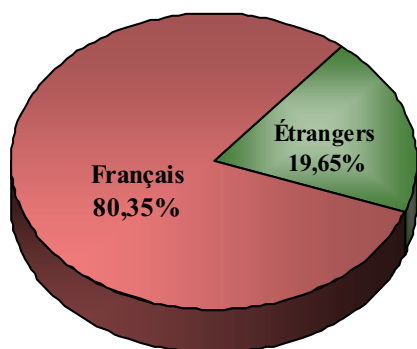

Part des étrangers mis en cause par département

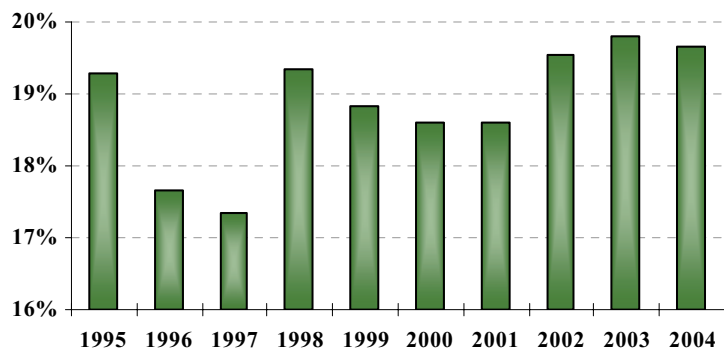
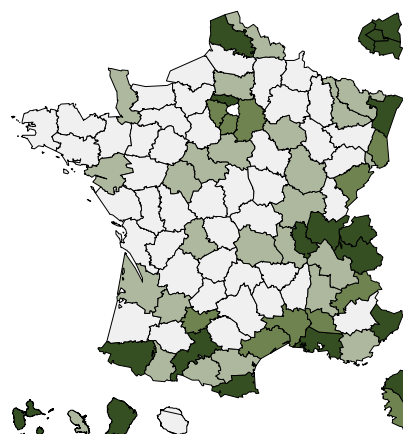

Évolution de la part des étrangers mis en cause

Infractions	Total des mis en cause	Etrangers	%étrangers par rapport au total	Français	% français par rapport au total
TOTAL DES INFRACTIONS	1 017 940	200 064	19,65	817 876	80,35
Dont Délinquance de voie publique	180 219	21 491	11,92	158 728	88,08
1 - VOLS (y compris recels)	280 178	47 805	17,06	232 373	82,94
<i>* Vols à main armée (armes à feu)</i>	2 818	257	9,12	2 561	90,88
- Contre des établissements financiers ou des transporteurs de fonds	621	39	6,28	582	93,72
- Contre des établissements industriels et commerciaux	1 383	129	9,33	1 254	90,67
- Contre des particuliers à domicile	245	29	11,84	216	88,16
- Contre des particuliers et autres sur voie publique et autres lieux	569	60	10,54	509	89,46
<i>* Autres vols avec violences sans arme à feu</i>	19 665	2 878	14,64	16 787	85,36
- Contre des établissements financiers, industriels et commerciaux	773	109	14,10	664	85,90
- Contre des particuliers à domicile	1 218	137	11,25	1 081	88,75
- Contre des particuliers et autres sur voie publique et autres lieux dont sans arme contre des femmes	17 674	2 632	14,89	15 042	85,11
	4 758	709	14,90	4 049	85,10
<i>* Vols avec entrée par ruse</i>	1 290	183	14,19	1 107	85,81
<i>* Cambriolages</i>	35 657	4 834	13,56	30 823	86,44
- De résidences principales	14 464	2 793	19,31	11 671	80,69
- De résidences secondaires	2 069	141	6,81	1 928	93,19
- De locaux industriels, commerciaux, financiers	11 214	1 394	12,43	9 820	87,57
- D'autres lieux	7 910	506	6,40	7 404	93,60
<i>* Vols liés à l'automobile et aux deux roues à moteur</i>	46 718	4 571	9,78	42 147	90,22
- Vols d'automobiles	14 385	1 310	9,11	13 075	90,89
- Vols de véhicules de transport avec fret	125	13	10,40	112	89,60
- Vols de véhicules motorisés à deux roues	8 083	373	4,61	7 710	95,39
- Vols à la roulotte et d'accessoires sur véhicules immatriculés	24 125	2 875	11,92	21 250	88,08
<i>* Autres vols simples au préjudice de particuliers</i>	47 365	7 458	15,75	39 907	84,25
- Vols à la tire	5 013	2 889	57,63	2 124	42,37
- Autres vols au préjudice de particuliers dans des locaux ou lieux publics	19 511	2 813	14,42	16 698	85,58
- Autres vols au préjudice de particuliers dans des locaux ou lieux privés	22 841	1 756	7,69	21 085	92,31
<i>* Autres vols simples (à l'étalage, chantiers, etc...)</i>	80 940	19 752	24,40	61 188	75,60
- Vols à l'étalage	58 877	17 207	29,23	41 670	70,77
- Vols sur chantiers	1 579	142	8,99	1 437	91,01
- Vols sur exploitations agricoles	741	31	4,18	710	95,82
- Autres vols au préjudice d'établissements publics ou privés	19 743	2 372	12,01	17 371	87,99
<i>* Recels</i>	45 725	7 872	17,22	37 853	82,78
2 - INFRACTIONS ECONOMIQUES ET FINANCIERES	83 796	12 927	15,43	70 869	84,57
<i>* Escroqueries, faux et contrefaçons</i>	61 726	8 672	14,05	53 054	85,95
- Escroqueries et abus de confiance	39 480	5 544	14,04	33 936	85,96
- Falsifications, usages de chèques volés	11 405	1 144	10,03	10 261	89,97
- Falsifications, usages de cartes de crédit	3 212	580	18,06	2 632	81,94
- Contrefaçons et fraudes industrielles et commerciales (sauf fraudes alimentaires)	1 285	370	28,79	915	71,21
- Contrefaçons littéraires et artistiques	239	24	10,04	215	89,96
- Faux en écriture publique et authentique	975	133	13,64	842	86,36
- Faux en écriture privée de commerce et de banque	3 504	443	12,64	3 061	87,36
- Fausse monnaie	1 626	434	26,69	1 192	73,31
<i>* Délinquance économique et financière</i>	17 901	3 990	22,29	13 911	77,71
- Banqueroutes, abus de biens sociaux et autres délits de société	1 981	267	13,48	1 714	86,52
- Fraudes fiscales	805	175	21,74	630	78,26
- Infractions à l'exercice d'une profession réglementée (sauf professions médicales)	1 089	185	16,99	904	83,01
- Urbanisme et construction	2 444	246	10,07	2 198	89,93
- Autres délits économiques	11 582	3 117	26,91	8 465	73,09
dont . Prix, publicité, concurrence	826	47	5,69	779	94,31
. Achats / ventes sans facture	383	23	6,01	360	93,99
. Travail clandestin	7 175	2 105	29,34	5 070	70,66
. Emploi d'étranger sans titre de travail	586	258	44,03	328	55,97
. Marchandage - prêt de main d'œuvre	156	39	25,00	117	75,00
<i>* Infractions à la législation sur les chèques (sauf usage de chèques volés)</i>	4 169	265	6,36	3 904	93,64

Infractions	Total des mis en cause	Etrangers	%étrangers par rapport au total	Français	% français par rapport au total
3 - CRIMES ET DELITS CONTRE LES PERSONNES	233 261	33 524	14,37	199 737	85,63
<i>* Homicides</i>	884	112	12,67	772	87,33
- Règlements de comptes entre malfaiteurs	48	8	16,67	40	83,33
- Homicides pour vols et à l'occasion de vols	38	12	31,58	26	68,42
- Homicides pour d'autres motifs	739	87	11,77	652	88,23
- Homicides commis d'enfants de moins de 15 ans	59	5	8,47	54	91,53
<i>* Tentatives d'homicides</i>	893	155	17,36	738	82,64
- Pour vols ou à l'occasion de vols	60	15	25,00	45	75,00
- Pour d'autres motifs	833	140	16,81	693	83,19
<i>* Coups et blessures volontaires</i>	108 661	16 155	14,87	92 506	85,13
- Suivis de mort	180	28	15,56	152	84,44
- Non suivis de mort	108 481	16 127	14,87	92 354	85,13
<i>* Autres atteintes volontaires contre les personnes</i>	55 050	6 461	11,74	48 589	88,26
- Prises d'otages, séquestrations	1 260	235	18,65	1 025	81,35
- Violations de domicile	5 016	589	11,74	4 427	88,26
- Menaces ou chantages	36 791	4 721	12,83	32 070	87,17
- Atteintes à la dignité et à la personnalité	11 983	916	7,64	11 067	92,36
<i>* Atteintes aux mœurs</i>	30 290	7 363	24,31	22 927	75,69
- Proxénétisme	943	482	51,11	461	48,89
- Viols	7 093	879	12,39	6 214	87,61
dont sur mineur(e)s	4 339	335	7,72	4 004	92,28
- Harcèlements sexuels et autres agressions sexuelles	9 002	847	9,41	8 155	90,59
dont sur mineur(e)s	6 673	504	7,55	6 169	92,45
- Autres atteintes aux mœurs	13 252	5 155	38,90	8 097	61,10
	0				
<i>* Infractions contre la famille et l'enfant</i>	37 483	3 278	8,75	34 205	91,25
- Violences, mauvais traitements et abandons d'enfants	8 282	1 098	13,26	7 184	86,74
- Délits au sujet de la garde des mineurs	18 146	1 131	6,23	17 015	93,77
- Non versement de pension alimentaire	11 055	1 049	9,49	10 006	90,51
4 - AUTRES INFRACTIONS (dont stupéfiants)	420 705	105 808	25,15	314 897	74,85
<i>* Infractions à la législation sur les stupéfiants</i>	141 557	11 282	7,97	130 275	92,03
- Trafic / revente sans usage	11 227	2 875	25,61	8 352	74,39
- Usage-revente	15 124	1 147	7,58	13 977	92,42
- Usage (consommation)	102 078	6 515	6,38	95 563	93,62
- Autres infractions à la législation sur les stupéfiants	13 128	745	5,67	12 383	94,33
<i>* Délits à la police des étrangers</i>	70 529	68 964	97,78	1 565	2,22
dont . Inf. aux conditions générales d'entrée et de séjour des étrangers	64 218	63 514	98,90	704	1,10
. Aide à l'entrée, à la circulation et au séjour des étrangers	2 256	1 526	67,64	730	32,36
<i>* Destructions et dégradations de biens</i>	78 095	6 590	8,44	71 505	91,56
- Attentats par explosifs contre les biens publics	61	2	3,28	59	96,72
- Attentats par explosifs contre les biens privés	46	5	10,87	41	89,13
- Incendies volontaires contre les biens publics	1 615	95	5,88	1 520	94,12
- Incendies volontaires contre les biens privés	4 562	260	5,70	4 302	94,30
- Autres destructions et dégradations de biens publics	14 976	935	6,24	14 041	93,76
- Destructions et dégradations de véhicules privés	24 957	2 053	8,23	22 904	91,77
- Autres destructions et dégradations de biens privés	31 878	3 240	10,16	28 638	89,84
<i>* Délits divers</i>	130 524	18 972	14,54	111 552	85,46
- Faux documents de circulation des véhicules	2 397	944	39,38	1 453	60,62
- Faux documents d'identité et autres documents administratifs	5 846	3 885	66,46	1 961	33,54
- Violences à dépositaires de l'autorité	13 126	2 010	15,31	11 116	84,69
- Outrages à dépositaires de l'autorité	25 714	2 736	10,64	22 978	89,36
- Atteintes aux intérêts fondamentaux de la Nation	524	49	9,35	475	90,65
- Port et détention d'armes prohibées	18 565	2 170	11,69	16 395	88,31
- Délits d'interdiction de séjour et de paraître	200	57	28,50	143	71,50
- Délits de délits de boisson et infractions à la réglementation sur l'alcool et le tabac	913	242	26,51	671	73,49
- Fraudes alimentaires et infractions à l'hygiène	692	110	15,90	582	84,10
- Autres délits contre la santé publique et la réglementation des professions médicales	171	30	17,54	141	82,46
- Délits des courses et jeux	457	192	42,01	265	57,99
- Pêche, chasse et atteintes à l'environnement	3 120	159	5,10	2 961	94,90
dont atteintes à l'environnement	1 528	103	6,74	1 425	93,26
- Destructions, cruautés et autres délits envers les animaux	958	89	9,29	869	90,71
- Autres délits divers	57 841	6 299	10,89	51 542	89,11

TITRE IV

GÉOGRAPHIE CRIMINELLE

A - LES RÉGIONS ADMINISTRATIVES

B - LES DÉPARTEMENTS (Métropole et Outre-Mer)

A - LES RÉGIONS ADMINISTRATIVES

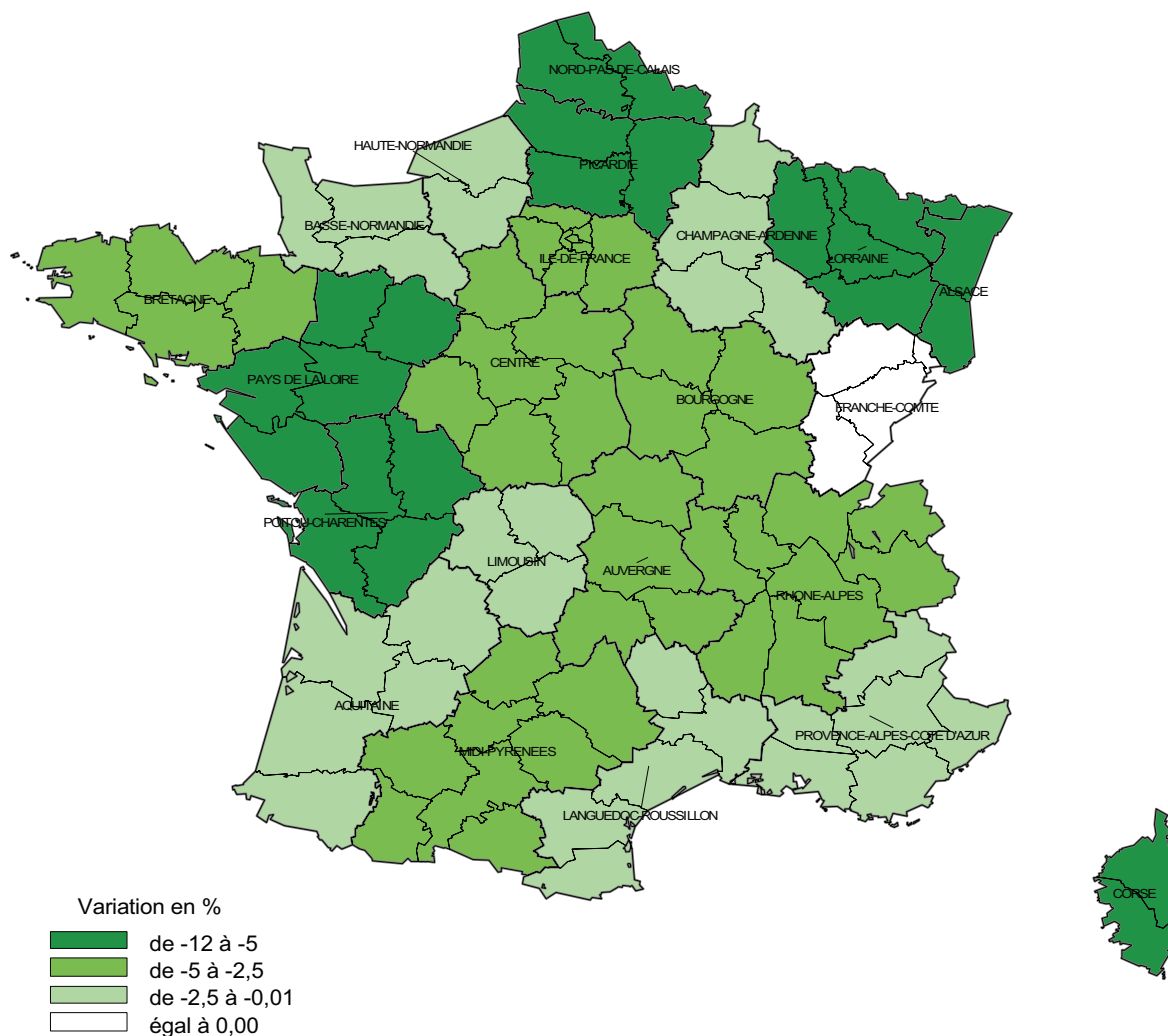

Régions	2004			2003	Variation
	Nombre de faits constatés	Taux pour 1000 habitants	Rang	Nombre de faits constatés	
Alsace	102 581	57,78	8	111 747	-8,20%
Aquitaine	173 300	57,99	7	174 420	-0,64%
Auvergne	49 901	37,96	21	51 200	-2,54%
Basse-Normandie	65 724	45,76	18	66 476	-1,13%
Bourgogne	75 568	46,87	16	77 970	-3,08%
Bretagne	132 164	44,38	20	137 926	-4,18%
Centre	126 510	51,29	13	130 471	-3,04%
Champagne-Ardenne	76 003	56,86	9	77 289	-1,66%
Corse	15 112	56,81	10	16 799	-10,04%
Franche-Comté	51 703	45,73	19	51 701	0,00%
Haute-Normandie	104 746	58,61	6	107 042	-2,14%
Île-de-France	975 590	87,64	2	1 021 741	-4,52%
Languedoc-Roussillon	191 510	79,73	3	194 992	-1,79%
Limousin	26 197	36,86	22	26 546	-1,31%
Lorraine	113 596	48,98	15	122 360	-7,16%
Midi-Pyrénées	138 716	52,58	12	143 277	-3,18%
Nord - Pas-de-Calais	256 217	63,85	5	270 697	-5,35%
Pays de la Loire	163 271	49,29	14	172 753	-5,49%
Picardie	104 654	55,98	11	110 452	-5,25%
Poitou-Charentes	76 512	45,86	17	80 803	-5,31%
Provence-Alpes-Côte d'azur	420 712	90,18	1	426 263	-1,30%
Rhône-Alpes	383 109	65,90	4	398 314	-3,82%
Non ventilés	2 046	-	-	3 455	-40,78%
Total national	3 825 442	63,86	-	3 974 694	-3,76%

Parts des infractions constatées par région

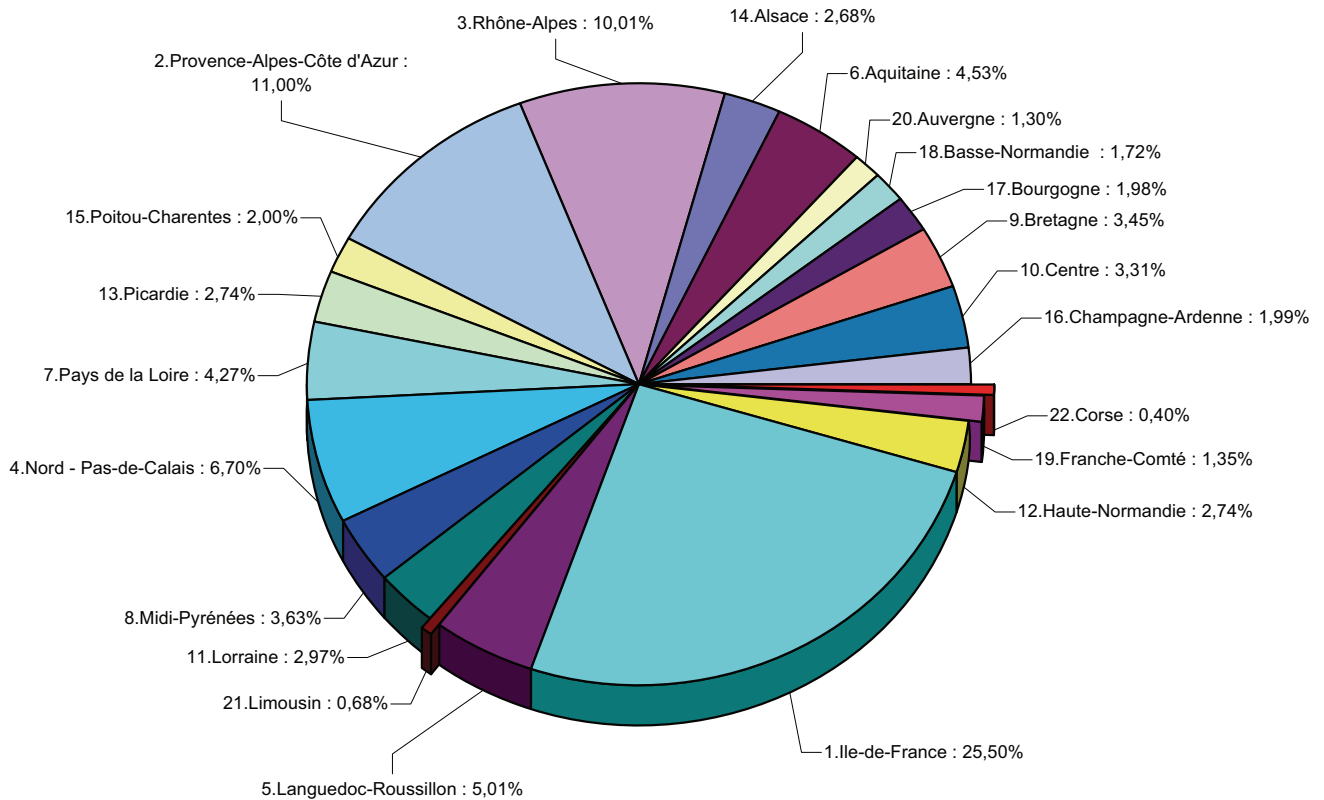

Taux de criminalité pour 1000 habitants par région

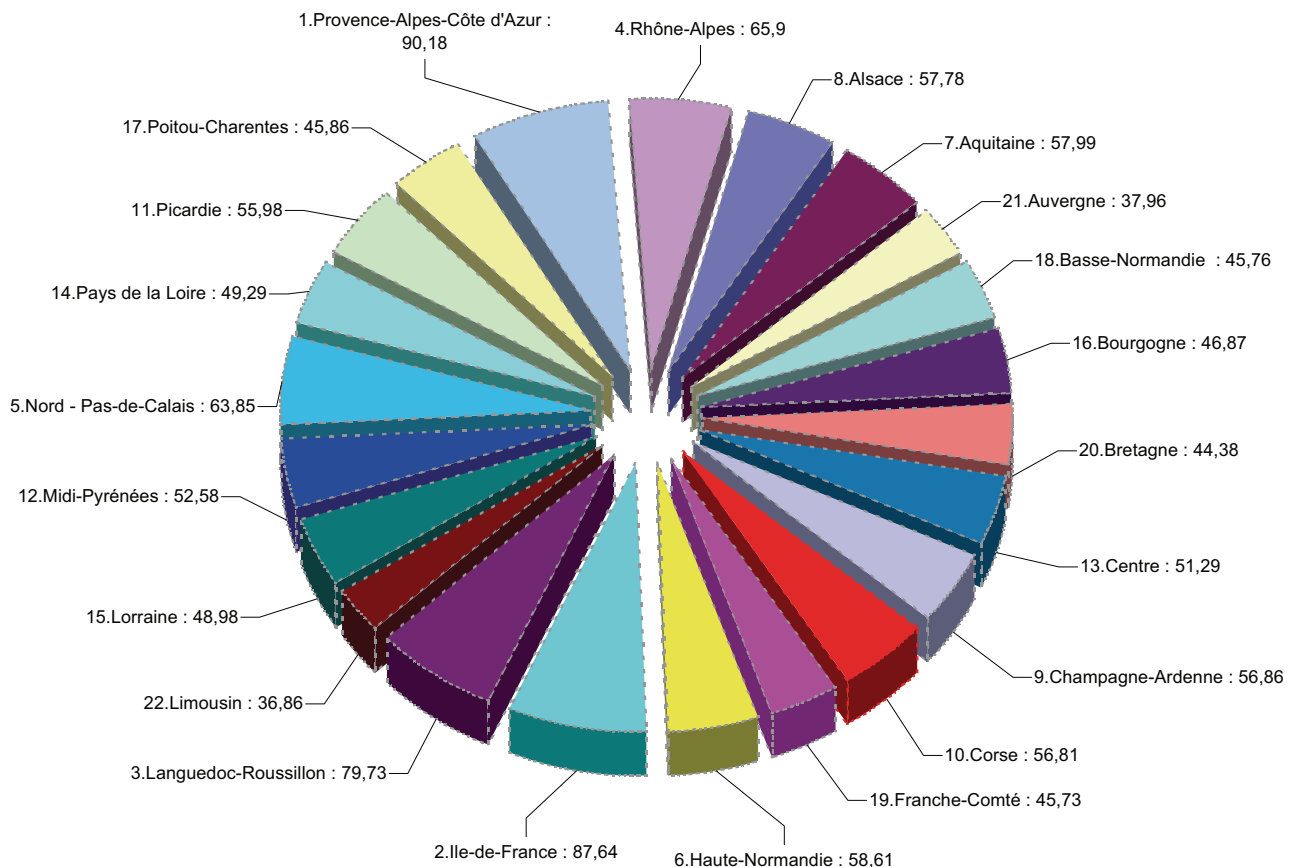

ALSACE

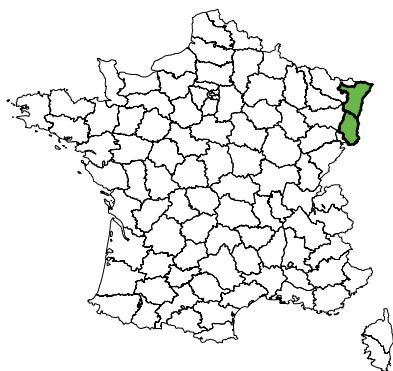

	Année 2004
Population de la région :	1 775 390
Part de la région dans la population nationale :	2,96%
Total des infractions constatées sur la région :	102 581
Part de la région dans la criminalité nationale :	2,68%
Taux de criminalité pour 1000 habitants :	57,78
Rang national - taux de criminalité (sur 22) :	8

Total des personnes mises en cause :	28 682
Total des personnes mineures mises en cause :	5 736
Part des mineur(e)s dans le total des mis(es) en cause :	20,00%

Part de la criminalité de la région dans le total national

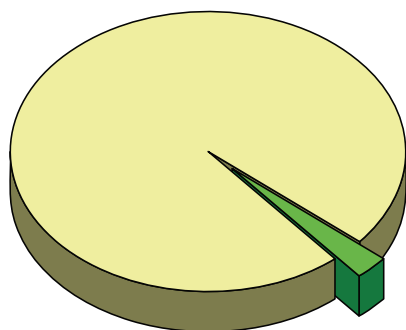

Évolution de la criminalité constatée dans la région

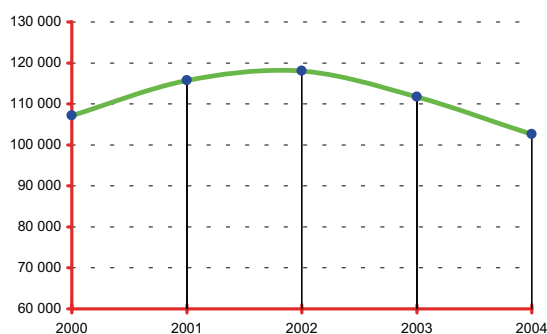

DONNÉES NATIONALES

	Année 2004
Population nationale :	59 900 268
Total des infractions :	3 825 442
Variation :	-3,76%
Taux pour 1000 habitants :	63,86
Total des personnes mises en cause :	1 017 940
Total des personnes mineures mises en cause :	184 696
Part des mineur(e)s dans le total des mis(es) en cause :	18,14%

Données régionales (services de police et unités de gendarmerie)	Année		
	2003	2004	variation
TOTAL DES INFRACTIONS	111 747	102 581	-8,20%
<i>Délinquance de voie publique</i>	56 922	48 323	-15,11%
VOLS (y compris recels)	66 592	58 808	-11,69%
* Vols à main armée	190	186	-2,11%
* Autres vols avec violences	2 705	2 340	-13,49%
* Cambriolages	12 517	10 686	-14,63%
<i>dont - résidences principales</i>	6 210	4 418	-28,86%
- résidences secondaires	248	208	-16,13%
- locaux industriels, commerciaux ou financiers	2 845	2 636	-7,35%
* Vols avec entrée par ruse	195	207	6,15%
* Vols d'automobiles et de véhicules de transport avec fret	4 889	3 867	-20,90%
* Vols de véhicules motorisés à deux roues	2 796	2 294	-17,95%
* Vols à la roulotte	13 878	11 470	-17,35%
* Vols d'accessoires sur véhicules immatriculés	5 516	4 861	-11,87%
* Autres vols simples	22 712	21 855	-3,77%
<i>dont - vols au préjudice des particuliers</i>	17 249	16 767	-2,79%
<i>dont - vols à la tire</i>	2 112	1 874	-11,27%
<i>dont - vols au préjudice d'établissements publics ou privés</i>	2 607	2 518	-3,41%
<i>dont - vols à l'étalage</i>	2 226	1 982	-10,96%
* Recels	1 194	1 042	-12,73%
INFRACTIONS ÉCONOMIQUES ET FINANCIÈRES	8 278	7 387	-10,76%
* Escroqueries, faux et contrefaçons	7 693	6 796	-11,66%
<i>dont - escroqueries et abus de confiance</i>	3 473	3 047	-12,27%
- falsifications et usages de chèques volés	2 781	2 304	-17,15%
- falsifications et usages de cartes de crédit	1 124	1 091	-2,94%
- faux en écriture (publique, authentique et autres)	210	211	0,48%
- contrefaçons et fraudes (sauf fiscales)	30	46	53,33%
* Délinquance économique et financière	423	432	2,13%
<i>dont - travail clandestin</i>	184	137	-25,54%
- emploi d'étranger sans titre de travail	63	43	-31,75%
* Infractions à la législation sur les chèques sauf chèques volés	162	159	-1,85%
CRIMES ET DÉLITS CONTRE LES PERSONNES	10 785	10 762	-0,21%
* Homicides	37	46	24,32%
<i>dont - tentatives d'homicides</i>	13	25	92,31%
* Coups et blessures volontaires	4 502	4 262	-5,33%
<i>dont - coups et blessures volontaires non suivis de mort</i>	4 494	4 255	-5,32%
* Autres atteintes contre les personnes	3 583	3 744	4,49%
<i>dont - menaces et chantages</i>	2 517	2 511	-0,24%
- atteintes à la dignité et la personnalité	782	961	22,89%
* Atteintes aux mœurs	920	933	1,41%
<i>dont - viols</i>	218	226	3,67%
- sur mineur(e)s	127	127	0,00%
<i>dont - agressions sexuelles y compris harcèlements</i>	380	355	-6,58%
- sur mineur(e)s	276	233	-15,58%
<i>dont - autres atteintes sexuelles</i>	297	319	7,41%
* Infractions contre la famille et l'enfant	1 743	1 777	1,95%
<i>dont - violences, mauvais traitements, abandons</i>	425	512	20,47%
AUTRES INFRACTIONS (dont Stupéfiants)	26 092	25 624	-1,79%
* Infractions à la législation sur les stupéfiants	3 359	3 951	17,62%
<i>dont - trafic ou revente sans usage</i>	228	155	-32,02%
- usage - revente	677	457	-32,50%
- consommation	2 170	2 994	37,97%
* Délits à la police des étrangers	2 395	2 705	12,94%
<i>dont - infractions aux conditions d'entrée et de séjour</i>	2 214	2 409	8,81%
- aide à l'entrée, à la circulation et au séjour	101	187	85,15%
* Destructions, dégradations	14 587	13 216	-9,40%
<i>dont - attentats par explosifs</i>	2	6	200,00%
- incendies volontaires	2 213	2 417	9,22%
- autres destructions et dégradations de biens publics	1 705	1 769	3,75%
- destructions et dégradations de véhicules privés	6 547	5 383	-17,78%
- autres destructions et dégradations de biens privés	4 120	3 641	-11,63%
* Délits divers	5 751	5 752	0,02%
<i>dont - faux documents (identité, circulation et autres)</i>	409	599	46,45%
- outrages à dépositaires de l'autorité	921	890	-3,37%
- violences à dépositaires de l'autorité	575	629	9,39%
- port ou détention d'armes prohibées	852	870	2,11%
- pêche, chasse et atteintes à l'environnement	51	60	17,65%
- autres délits divers non spécifiés	2 855	2 582	-9,56%

AQUITAINE

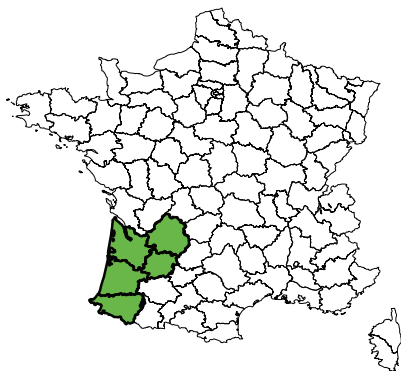

Population de la région :	2 988 395
Part de la région dans la population nationale :	4,99%
Total des infractions constatées sur la région :	173 300
Part de la région dans la criminalité nationale :	4,53%
Taux de criminalité pour 1000 habitants :	57,99
Rang national - taux de criminalité (sur 22) :	7

Total des personnes mises en cause :	40 943
Total des personnes mineures mises en cause :	6 177
Part des mineur(e)s dans le total des mis(es) en cause :	15,09%

Part de la criminalité de la région dans le total national

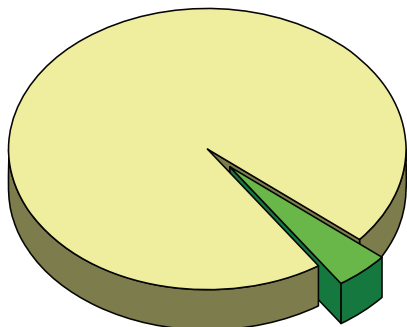

Évolution de la criminalité constatée dans la région



DONNÉES NATIONALES

Population nationale :	59 900 268
Total des infractions :	3 825 442
Variation :	-3,76%
Taux pour 1000 habitants :	63,86
Total des personnes mises en cause :	1 017 940
Total des personnes mineures mises en cause :	184 696
Part des mineur(e)s dans le total des mis(es) en cause :	18,14%

Données régionales (services de police et unités de gendarmerie)	Année		
	2003	2004	variation
TOTAL DES INFRACTIONS	174 420	173 300	-0,64%
<i>Délinquance de voie publique</i>	92 735	87 792	-5,33%
VOLS (y compris recels)	109 769	107 514	-2,05%
* Vols à main armée	154	125	-18,83%
* Autres vols avec violences	2 781	3 114	11,97%
* Cambriolages	18 830	17 110	-9,13%
<i>dont - résidences principales</i>	7 110	7 057	-0,75%
- résidences secondaires	1 575	1 431	-9,14%
- locaux industriels, commerciaux ou financiers	6 102	5 319	-12,83%
* Vols avec entrée par ruse	682	752	10,26%
* Vols d'automobiles et de véhicules de transport avec fret	10 057	10 132	0,75%
* Vols de véhicules motorisés à deux roues	5 230	4 956	-5,24%
* Vols à la roulotte	22 998	19 703	-14,33%
* Vols d'accessoires sur véhicules immatriculés	7 556	7 892	4,45%
* Autres vols simples	39 897	41 606	4,28%
<i>dont - vols au préjudice des particuliers</i>	31 560	33 375	5,75%
<i>dont - vols à la tire</i>	2 962	3 187	7,60%
<i>dont - vols au préjudice d'établissements publics ou privés</i>	4 444	3 970	-10,67%
<i>dont - vols à l'étalage</i>	2 446	2 688	9,89%
* Recels	1 584	2 124	34,09%
INFRACTIONS ÉCONOMIQUES ET FINANCIÈRES	14 986	14 624	-2,42%
* Escroqueries, faux et contrefaçons	13 388	12 798	-4,41%
<i>dont - escroqueries et abus de confiance</i>	6 295	5 967	-5,21%
- falsifications et usages de chèques volés	4 981	4 716	-5,32%
- falsifications et usages de cartes de crédit	1 525	1 565	2,62%
- faux en écriture (publique, authentique et autres)	308	338	9,74%
- contrefaçons et fraudes (sauf fiscales)	89	101	13,48%
* Délinquance économique et financière	632	723	14,40%
<i>dont - travail clandestin</i>	258	281	8,91%
- emploi d'étranger sans titre de travail	73	87	19,18%
* Infractions à la législation sur les chèques sauf chèques volés	966	1 103	14,18%
CRIMES ET DÉLITS CONTRE LES PERSONNES	11 726	12 974	10,64%
* Homicides	103	83	-19,42%
<i>dont - tentatives d'homicides</i>	46	35	-23,91%
* Coups et blessures volontaires	4 433	4 896	10,44%
<i>dont - coups et blessures volontaires non suivis de mort</i>	4 426	4 887	10,42%
* Autres atteintes contre les personnes	3 036	3 402	12,06%
<i>dont - menaces et chantages</i>	2 073	2 291	10,52%
- atteintes à la dignité et la personnalité	582	669	14,95%
* Atteintes aux mœurs	1 714	2 020	17,85%
<i>dont - viols</i>	411	451	9,73%
- sur mineur(e)s	244	265	8,61%
<i>dont - agressions sexuelles y compris harcèlements</i>	563	707	25,58%
- sur mineur(e)s	381	496	30,18%
<i>dont - autres atteintes sexuelles</i>	722	841	16,48%
* Infractions contre la famille et l'enfant	2 440	2 573	5,45%
<i>dont - violences, mauvais traitements, abandons</i>	358	341	-4,75%
AUTRES INFRACTIONS (dont Stupéfiants)	37 939	38 188	0,66%
* Infractions à la législation sur les stupéfiants	4 699	5 641	20,05%
<i>dont - trafic ou revente sans usage</i>	194	197	1,55%
- usage - revente	567	782	37,92%
- consommation	3 335	3 775	13,19%
* Délits à la police des étrangers	2 809	2 778	-1,10%
<i>dont - infractions aux conditions d'entrée et de séjour</i>	2 545	2 526	-0,75%
- aide à l'entrée, à la circulation et au séjour	104	95	-8,65%
* Destructions, dégradations	23 004	22 417	-2,55%
<i>dont - attentats par explosifs</i>	4	7	75,00%
- incendies volontaires	703	694	-1,28%
- autres destructions et dégradations de biens publics	1 631	1 607	-1,47%
- destructions et dégradations de véhicules privés	13 178	12 121	-8,02%
- autres destructions et dégradations de biens privés	7 488	7 988	6,68%
* Délits divers	7 427	7 352	-1,01%
<i>dont - faux documents (identité, circulation et autres)</i>	395	420	6,33%
- outrages à dépositaires de l'autorité	914	909	-0,55%
- violences à dépositaires de l'autorité	566	577	1,94%
- port ou détention d'armes prohibées	693	720	3,90%
- pêche, chasse et atteintes à l'environnement	150	144	-4,00%
- autres délits divers non spécifiés	4 496	4 353	-3,18%

Auvergne

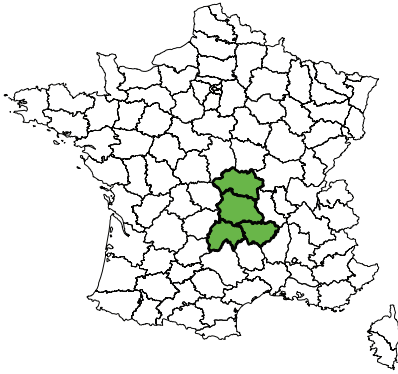

	Année 2004
Population de la région :	1 314 476
Part de la région dans la population nationale :	2,19%
Total des infractions constatées sur la région :	49 901
Part de la région dans la criminalité nationale :	1,30%
Taux de criminalité pour 1000 habitants :	37,96
Rang national - taux de criminalité (sur 22) :	21
Total des personnes mises en cause :	16 065
Total des personnes mineures mises en cause :	2 684
Part des mineur(e)s dans le total des mis(es) en cause :	16,71%

Part de la criminalité de la région dans le total national

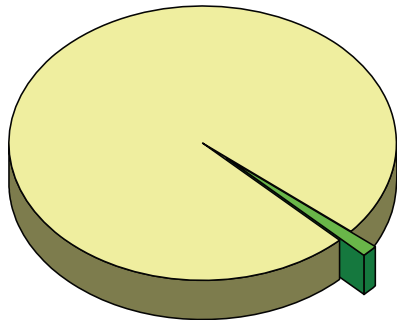

Évolution de la criminalité constatée dans la région

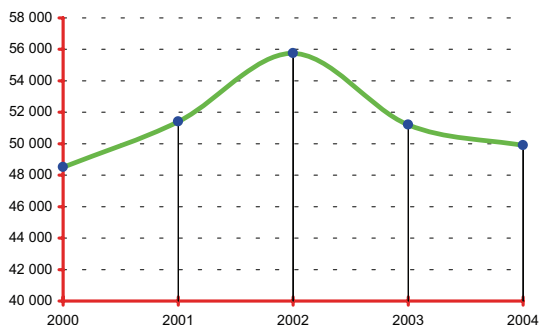

DONNÉES NATIONALES

	Année 2004
Population nationale :	59 900 268
Total des infractions :	3 825 442
Variation :	-3,76%
Taux pour 1000 habitants :	63,86
Total des personnes mises en cause :	1 017 940
Total des personnes mineures mises en cause :	184 696
Part des mineur(e)s dans le total des mis(es) en cause :	18,14%

Données régionales (services de police et unités de gendarmerie)	Année		
	2003	2004	variation
TOTAL DES INFRACTIONS	51 200	49 901	-2,54%
<i>Délinquance de voie publique</i>	24 752	22 275	-10,01%
VOLS (y compris recels)	27 758	26 270	-5,36%
* Vols à main armée	37	34	-8,11%
* Autres vols avec violences	547	558	2,01%
* Cambriolages	5 717	5 040	-11,84%
<i>dont - résidences principales</i>	1 691	1 463	-13,48%
- résidences secondaires	660	583	-11,67%
- locaux industriels, commerciaux ou financiers	1 787	1 608	-10,02%
* Vols avec entrée par ruse	131	120	-8,40%
* Vols d'automobiles et de véhicules de transport avec fret	2 557	2 107	-17,60%
* Vols de véhicules motorisés à deux roues	1 317	1 228	-6,76%
* Vols à la roulotte	4 133	3 500	-15,32%
* Vols d'accessoires sur véhicules immatriculés	2 512	2 214	-11,86%
* Autres vols simples	10 440	10 847	3,90%
<i>dont - vols au préjudice des particuliers</i>	7 324	7 801	6,51%
<i>dont - vols à la tire</i>	624	566	-9,29%
<i>dont - vols au préjudice d'établissements publics ou privés</i>	1 389	1 288	-7,27%
<i>dont - vols à l'étalage</i>	1 048	1 127	7,54%
* Recels	367	622	69,48%
INFRACTIONS ÉCONOMIQUES ET FINANCIÈRES	5 519	5 608	1,61%
* Escroqueries, faux et contrefaçons	4 708	4 982	5,82%
<i>dont - escroqueries et abus de confiance</i>	1 862	2 082	11,82%
- falsifications et usages de chèques volés	2 245	2 213	-1,43%
- falsifications et usages de cartes de crédit	385	470	22,08%
- faux en écriture (publique, authentique et autres)	132	153	15,91%
- contrefaçons et fraudes (sauf fiscales)	33	25	-24,24%
* Délinquance économique et financière	391	357	-8,70%
<i>dont - travail clandestin</i>	171	155	-9,36%
- emploi d'étranger sans titre de travail	6	12	100,00%
* Infractions à la législation sur les chèques sauf chèques volés	420	269	-35,95%
CRIMES ET DÉLITS CONTRE LES PERSONNES	4 806	4 931	2,60%
* Homicides	22	31	40,91%
<i>dont - tentatives d'homicides</i>	12	20	66,67%
* Coups et blessures volontaires	1 712	1 798	5,02%
<i>dont - coups et blessures volontaires non suivis de mort</i>	1 709	1 797	5,15%
* Autres atteintes contre les personnes	1 362	1 462	7,34%
<i>dont - menaces et chantages</i>	785	871	10,96%
- atteintes à la dignité et la personnalité	391	441	12,79%
* Atteintes aux mœurs	822	719	-12,53%
<i>dont - viols</i>	190	186	-2,11%
<i>dont - sur mineur(e)s</i>	116	129	11,21%
<i>dont - agressions sexuelles y compris harcèlements</i>	338	287	-15,09%
<i>dont - sur mineur(e)s</i>	219	168	-23,29%
<i>dont - autres atteintes sexuelles</i>	291	242	-16,84%
* Infractions contre la famille et l'enfant	888	921	3,72%
<i>dont - violences, mauvais traitements, abandons</i>	107	149	39,25%
AUTRES INFRACTIONS (dont Stupéfiants)	13 117	13 092	-0,19%
* Infractions à la législation sur les stupéfiants	2 070	2 347	13,38%
<i>dont - trafic ou revente sans usage</i>	66	92	39,39%
- usage - revente	256	271	5,86%
- consommation	1 402	1 691	20,61%
* Délits à la police des étrangers	114	142	24,56%
<i>dont - infractions aux conditions d'entrée et de séjour</i>	94	121	28,72%
- aide à l'entrée, à la circulation et au séjour	13	15	15,38%
* Destructions, dégradations	7 726	7 428	-3,86%
<i>dont - attentats par explosifs</i>	3	1	-66,67%
- incendies volontaires	384	364	-5,21%
- autres destructions et dégradations de biens publics	897	811	-9,59%
- destructions et dégradations de véhicules privés	3 890	3 762	-3,29%
- autres destructions et dégradations de biens privés	2 552	2 490	-2,43%
* Délits divers	3 207	3 175	-1,00%
<i>dont - faux documents (identité, circulation et autres)</i>	137	119	-13,14%
- outrages à dépositaires de l'autorité	440	450	2,27%
- violences à dépositaires de l'autorité	244	236	-3,28%
- port ou détention d'armes prohibées	376	374	-0,53%
- pêche, chasse et atteintes à l'environnement	91	113	24,18%
- autres délits divers non spécifiés	1 818	1 784	-1,87%

BASSE-NORMANDIE

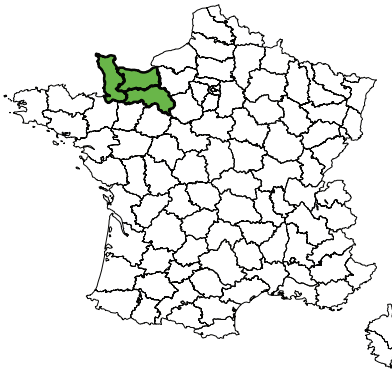

	Année 2004
Population de la région :	1 436 134
Part de la région dans la population nationale :	2,40%
Total des infractions constatées sur la région :	65 724
Part de la région dans la criminalité nationale :	1,72%
Taux de criminalité pour 1000 habitants :	45,76
Rang national - taux de criminalité (sur 22) :	18

Total des personnes mises en cause :	23 070
Total des personnes mineures mises en cause :	4 500
Part des mineur(e)s dans le total des mis(es) en cause :	19,51%

Part de la criminalité de la région dans le total national

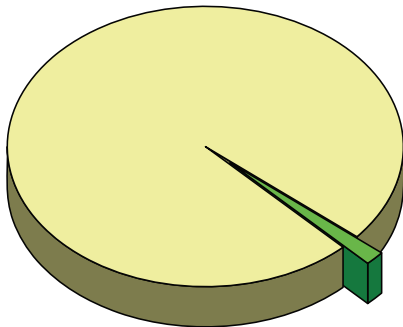

Évolution de la criminalité constatée dans la région

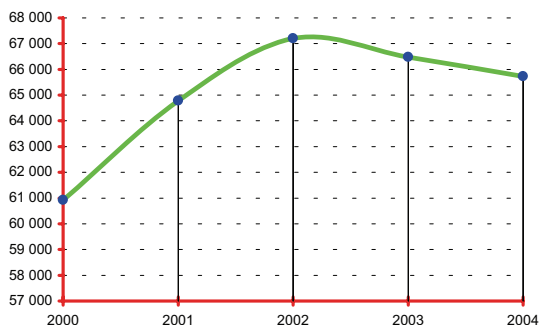

DONNÉES NATIONALES

	Année 2004
Population nationale :	59 900 268
Total des infractions :	3 825 442
Variation :	-3,76%
Taux pour 1000 habitants :	63,86
Total des personnes mises en cause :	1 017 940
Total des personnes mineures mises en cause :	184 696
Part des mineur(e)s dans le total des mis(es) en cause :	18,14%

Données régionales (services de police et unités de gendarmerie)	Année		
	2003	2004	variation
TOTAL DES INFRACTIONS	66 476	65 724	-1,13%
<i>Délinquance de voie publique</i>	30 670	28 617	-6,69%
VOLS (y compris recels)	35 666	33 737	-5,41%
* Vols à main armée	34	47	38,24%
* Autres vols avec violences	824	732	-11,17%
* Cambriolages	6 291	5 537	-11,99%
<i>dont - résidences principales</i>	1 963	1 741	-11,31%
- résidences secondaires	849	721	-15,08%
- locaux industriels, commerciaux ou financiers	1 694	1 530	-9,68%
* Vols avec entrée par ruse	123	129	4,88%
* Vols d'automobiles et de véhicules de transport avec fret	2 250	1 822	-19,02%
* Vols de véhicules motorisés à deux roues	1 516	1 492	-1,58%
* Vols à la roulotte	5 630	5 227	-7,16%
* Vols d'accessoires sur véhicules immatriculés	3 090	3 147	1,84%
* Autres vols simples	15 340	14 952	-2,53%
<i>dont - vols au préjudice des particuliers</i>	10 745	10 217	-4,91%
<i>dont - vols à la tire</i>	866	699	-19,28%
<i>dont - vols au préjudice d'établissements publics ou privés</i>	2 124	2 233	5,13%
<i>dont - vols à l'étalage</i>	1 858	1 846	-0,65%
* Recels	568	652	14,79%
INFRACTIONS ÉCONOMIQUES ET FINANCIÈRES	5 661	5 855	3,43%
* Escroqueries, faux et contrefaçons	5 040	5 295	5,06%
<i>dont - escroqueries et abus de confiance</i>	1 762	2 009	14,02%
- falsifications et usages de chèques volés	2 606	2 670	2,46%
- falsifications et usages de cartes de crédit	457	395	-13,57%
- faux en écriture (publique, authentique et autres)	156	150	-3,85%
- contrefaçons et fraudes (sauf fiscales)	20	22	10,00%
* Délinquance économique et financière	261	312	19,54%
<i>dont - travail clandestin</i>	94	146	55,32%
- emploi d'étranger sans titre de travail	4	9	125,00%
* Infractions à la législation sur les chèques sauf chèques volés	360	248	-31,11%
CRIMES ET DÉLITS CONTRE LES PERSONNES	6 362	6 588	3,55%
* Homicides	33	28	-15,15%
<i>dont - tentatives d'homicides</i>	20	11	-45,00%
* Coups et blessures volontaires	2 412	2 531	4,93%
<i>dont - coups et blessures volontaires non suivis de mort</i>	2 406	2 527	5,03%
* Autres atteintes contre les personnes	1 674	1 942	16,01%
<i>dont - menaces et chantages</i>	1 072	1 206	12,50%
- atteintes à la dignité et la personnalité	369	507	37,40%
* Atteintes aux mœurs	1 012	924	-8,70%
<i>dont - viols</i>	264	250	-5,30%
- sur mineur(e)s	176	170	-3,41%
<i>dont - agressions sexuelles y compris harcèlements</i>	405	380	-6,17%
- sur mineur(e)s	283	282	-0,35%
<i>dont - autres atteintes sexuelles</i>	337	291	-13,65%
* Infractions contre la famille et l'enfant	1 231	1 163	-5,52%
<i>dont - violences, mauvais traitements, abandons</i>	311	305	-1,93%
AUTRES INFRACTIONS (dont Stupéfiants)	18 787	19 544	4,03%
* Infractions à la législation sur les stupéfiants	3 353	4 116	22,76%
<i>dont - trafic ou revente sans usage</i>	128	77	-39,84%
- usage - revente	464	606	30,60%
- consommation	2 462	2 925	18,81%
* Délits à la police des étrangers	743	841	13,19%
<i>dont - infractions aux conditions d'entrée et de séjour</i>	680	771	13,38%
- aide à l'entrée, à la circulation et au séjour	50	27	-46,00%
* Destructions, dégradations	10 887	10 533	-3,25%
<i>dont - attentats par explosifs</i>	0	3	-
- incendies volontaires	662	561	-15,26%
- autres destructions et dégradations de biens publics	1 353	1 491	10,20%
- destructions et dégradations de véhicules privés	5 218	4 877	-6,54%
- autres destructions et dégradations de biens privés	3 654	3 601	-1,45%
* Délits divers	3 804	4 054	6,57%
<i>dont - faux documents (identité, circulation et autres)</i>	328	274	-16,46%
- outrages à dépositaires de l'autorité	544	614	12,87%
- violences à dépositaires de l'autorité	377	405	7,43%
- port ou détention d'armes prohibées	448	435	-2,90%
- pêche, chasse et atteintes à l'environnement	208	223	7,21%
- autres délits divers non spécifiés	1 786	2 025	13,38%

BOURGOGNE

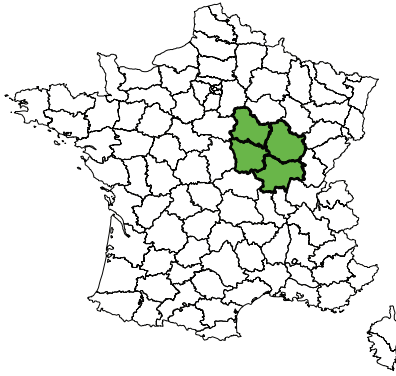

	Année 2004
Population de la région :	1 612 397
Part de la région dans la population nationale :	2,69%
Total des infractions constatées sur la région :	75 568
Part de la région dans la criminalité nationale :	1,98%
Taux de criminalité pour 1000 habitants :	46,87
Rang national - taux de criminalité (sur 22) :	16
Total des personnes mises en cause :	22 264
Total des personnes mineures mises en cause :	4 272
Part des mineur(e)s dans le total des mis(es) en cause :	19,19%

Part de la criminalité de la région dans le total national

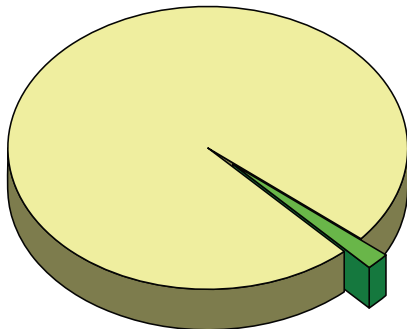

Évolution de la criminalité constatée dans la région

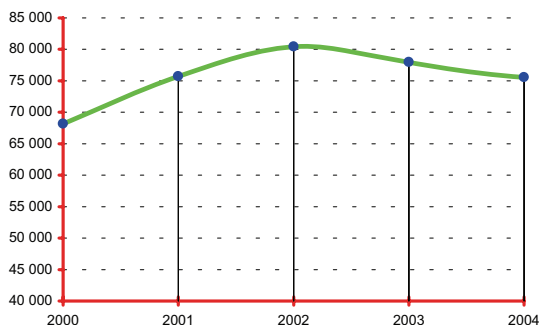

DONNÉES NATIONALES

	Année 2004
Population nationale :	59 900 268
Total des infractions :	3 825 442
Variation :	-3,76%
Taux pour 1000 habitants :	63,86
Total des personnes mises en cause :	1 017 940
Total des personnes mineures mises en cause :	184 696
Part des mineur(e)s dans le total des mis(es) en cause :	18,14%

Données régionales (services de police et unités de gendarmerie)	Année		
	2003	2004	variation
TOTAL DES INFRACTIONS	77 970	75 568	-3,08%
<i>Délinquance de voie publique</i>	39 301	36 859	-6,21%
VOLS (y compris recels)	46 103	44 937	-2,53%
* Vols à main armée	114	109	-4,39%
* Autres vols avec violences	1 066	929	-12,85%
* Cambriolages	9 839	9 632	-2,10%
<i>dont - résidences principales</i>	3 545	3 650	2,96%
- résidences secondaires	1 239	1 258	1,53%
- locaux industriels, commerciaux ou financiers	2 928	2 610	-10,86%
* Vols avec entrée par ruse	259	241	-6,95%
* Vols d'automobiles et de véhicules de transport avec fret	4 251	3 653	-14,07%
* Vols de véhicules motorisés à deux roues	2 443	2 030	-16,91%
* Vols à la roulotte	7 365	7 583	2,96%
* Vols d'accessoires sur véhicules immatriculés	3 461	3 131	-9,53%
* Autres vols simples	16 662	16 968	1,84%
<i>dont - vols au préjudice des particuliers</i>	12 147	12 310	1,34%
<i>dont - vols à la tire</i>	1 134	1 157	2,03%
<i>dont - vols au préjudice d'établissements publics ou privés</i>	2 122	2 208	4,05%
<i>dont - vols à l'étalage</i>	1 704	1 731	1,58%
* Recels	643	661	2,80%
INFRACTIONS ÉCONOMIQUES ET FINANCIÈRES	7 079	7 102	0,32%
* Escroqueries, faux et contrefaçons	6 503	6 382	-1,86%
<i>dont - escroqueries et abus de confiance</i>	2 695	2 968	10,13%
- falsifications et usages de chèques volés	2 833	2 323	-18,00%
- falsifications et usages de cartes de crédit	683	810	18,59%
- faux en écriture (publique, authentique et autres)	172	186	8,14%
- contrefaçons et fraudes (sauf fiscales)	15	37	146,67%
* Délinquance économique et financière	295	332	12,54%
<i>dont - travail clandestin</i>	142	112	-21,13%
- emploi d'étranger sans titre de travail	2	3	50,00%
* Infractions à la législation sur les chèques sauf chèques volés	281	388	38,08%
CRIMES ET DÉLITS CONTRE LES PERSONNES	7 470	7 796	4,36%
* Homicides	40	44	10,00%
<i>dont - tentatives d'homicides</i>	26	22	-15,38%
* Coups et blessures volontaires	2 964	2 948	-0,54%
<i>dont - coups et blessures volontaires non suivis de mort</i>	2 961	2 943	-0,61%
* Autres atteintes contre les personnes	2 325	2 506	7,78%
<i>dont - menaces et chantages</i>	1 491	1 524	2,21%
- atteintes à la dignité et la personnalité	610	762	24,92%
* Atteintes aux mœurs	897	966	7,69%
<i>dont - viols</i>	282	278	-1,42%
- sur mineur(e)s	172	176	2,33%
<i>dont - agressions sexuelles y compris harcèlements</i>	332	398	19,88%
- sur mineur(e)s	239	271	13,39%
<i>dont - autres atteintes sexuelles</i>	279	286	2,51%
* Infractions contre la famille et l'enfant	1 244	1 332	7,07%
<i>dont - violences, mauvais traitements, abandons</i>	221	226	2,26%
AUTRES INFRACTIONS (dont Stupéfiants)	17 318	15 733	-9,15%
* Infractions à la législation sur les stupéfiants	2 701	2 483	-8,07%
<i>dont - trafic ou revente sans usage</i>	55	73	32,73%
- usage - revente	416	298	-28,37%
- consommation	1 982	1 858	-6,26%
* Délits à la police des étrangers	258	285	10,47%
<i>dont - infractions aux conditions d'entrée et de séjour</i>	210	260	23,81%
- aide à l'entrée, à la circulation et au séjour	22	8	-63,64%
* Destructions, dégradations	10 560	9 404	-10,95%
<i>dont - attentats par explosifs</i>	2	1	-50,00%
- incendies volontaires	824	686	-16,75%
- autres destructions et dégradations de biens publics	1 258	1 122	-10,81%
- destructions et dégradations de véhicules privés	4 990	4 372	-12,38%
- autres destructions et dégradations de biens privés	3 486	3 223	-7,54%
* Délits divers	3 799	3 561	-6,26%
<i>dont - faux documents (identité, circulation et autres)</i>	136	111	-18,38%
- outrages à dépositaires de l'autorité	542	583	7,56%
- violences à dépositaires de l'autorité	339	316	-6,78%
- port ou détention d'armes prohibées	465	509	9,46%
- pêche, chasse et atteintes à l'environnement	55	52	-5,45%
- autres délits divers non spécifiés	2 135	1 886	-11,66%

BRETAGNE

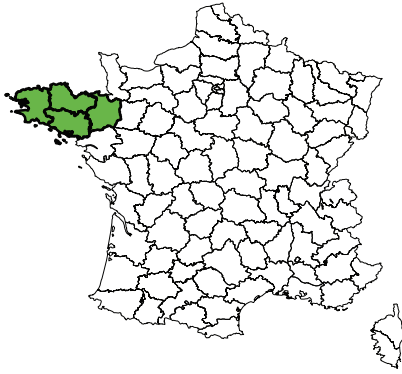

Population de la région :	2 977 932
Part de la région dans la population nationale :	4,97%
Total des infractions constatées sur la région :	132 164
Part de la région dans la criminalité nationale :	3,45%
Taux de criminalité pour 1000 habitants :	44,38
Rang national - taux de criminalité (sur 22) :	20

Total des personnes mises en cause :	34 271
Total des personnes mineures mises en cause :	6 725
Part des mineur(e)s dans le total des mis(es) en cause :	19,62%

Part de la criminalité de la région dans le total national

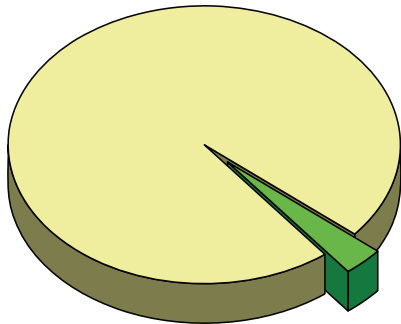

Évolution de la criminalité constatée dans la région

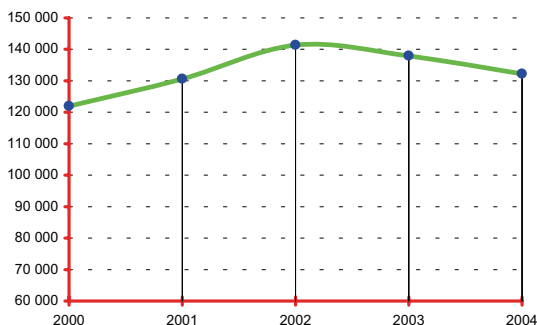

DONNÉES NATIONALES

Population nationale :	59 900 268
Total des infractions :	3 825 442
Variation :	-3,76%
Taux pour 1000 habitants :	63,86
Total des personnes mises en cause :	1 017 940
Total des personnes mineures mises en cause :	184 696
Part des mineur(e)s dans le total des mis(es) en cause :	18,14%

Données régionales (services de police et unités de gendarmerie)	Année		
	2003	2004	variation
TOTAL DES INFRACTIONS	137 926	132 164	-4,18%
<i>Délinquance de voie publique</i>	68 702	64 288	-6,42%
VOLS (y compris recels)	79 368	75 002	-5,50%
* Vols à main armée	114	80	-29,82%
* Autres vols avec violences	1 706	1 863	9,20%
* Cambriolages	14 789	12 916	-12,66%
<i>dont - résidences principales</i>	4 925	4 145	-15,84%
- résidences secondaires	1 198	1 001	-16,44%
- locaux industriels, commerciaux ou financiers	5 149	4 471	-13,17%
* Vols avec entrée par ruse	298	320	7,38%
* Vols d'automobiles et de véhicules de transport avec fret	5 773	5 116	-11,38%
* Vols de véhicules motorisés à deux roues	4 306	4 321	0,35%
* Vols à la roulotte	14 299	12 625	-11,71%
* Vols d'accessoires sur véhicules immatriculés	5 581	5 405	-3,15%
* Autres vols simples	31 575	31 390	-0,59%
<i>dont - vols au préjudice des particuliers</i>	23 836	23 484	-1,48%
<i>dont - vols à la tire</i>	2 004	1 752	-12,57%
<i>dont - vols au préjudice d'établissements publics ou privés</i>	3 856	3 889	0,86%
<i>dont - vols à l'étalage</i>	2 788	2 954	5,95%
* Recels	927	966	4,21%
INFRACTIONS ÉCONOMIQUES ET FINANCIÈRES	14 379	12 255	-14,77%
* Escroqueries, faux et contrefaçons	13 284	11 102	-16,43%
<i>dont - escroqueries et abus de confiance</i>	4 494	4 222	-6,05%
- falsifications et usages de chèques volés	7 273	5 261	-27,66%
- falsifications et usages de cartes de crédit	1 136	1 118	-1,58%
- faux en écriture (publique, authentique et autres)	217	213	-1,84%
- contrefaçons et fraudes (sauf fiscales)	46	169	267,39%
* Délinquance économique et financière	366	405	10,66%
<i>dont - travail clandestin</i>	121	154	27,27%
- emploi d'étranger sans titre de travail	14	20	42,86%
* Infractions à la législation sur les chèques sauf chèques volés	729	748	2,61%
CRIMES ET DÉLITS CONTRE LES PERSONNES	11 463	12 163	6,11%
* Homicides	57	64	12,28%
<i>dont - tentatives d'homicides</i>	33	23	-30,30%
* Coups et blessures volontaires	4 950	5 206	5,17%
<i>dont - coups et blessures volontaires non suivis de mort</i>	4 942	5 194	5,10%
* Autres atteintes contre les personnes	3 100	3 217	3,77%
<i>dont - menaces et chantages</i>	2 038	2 063	1,23%
- atteintes à la dignité et la personnalité	543	574	5,71%
* Atteintes aux mœurs	1 384	1 533	10,77%
<i>dont - viols</i>	337	376	11,57%
<i>dont - sur mineur(e)s</i>	180	203	12,78%
<i>dont - agressions sexuelles y compris harcèlements</i>	573	668	16,58%
<i>dont - sur mineur(e)s</i>	363	440	21,21%
<i>dont - autres atteintes sexuelles</i>	467	487	4,28%
* Infractions contre la famille et l'enfant	1 972	2 143	8,67%
<i>dont - violences, mauvais traitements, abandons</i>	229	283	23,58%
AUTRES INFRACTIONS (dont Stupéfiants)	32 716	32 744	0,09%
* Infractions à la législation sur les stupéfiants	4 076	4 347	6,65%
<i>dont - trafic ou revente sans usage</i>	160	191	19,38%
- usage - revente	672	628	-6,55%
- consommation	2 692	2 981	10,74%
* Délits à la police des étrangers	821	612	-25,46%
<i>dont - infractions aux conditions d'entrée et de séjour</i>	462	470	1,73%
- aide à l'entrée, à la circulation et au séjour	49	56	14,29%
* Destructons, dégradations	21 278	21 489	0,99%
<i>dont - attentats par explosifs</i>	0	5	-
- incendies volontaires	1 030	1 163	12,91%
- autres destructons et dégradations de biens publics	2 590	2 511	-3,05%
- destructons et dégradations de véhicules privés	9 986	10 495	5,10%
- autres destructons et dégradations de biens privés	7 672	7 315	-4,65%
* Délits divers	6 541	6 296	-3,75%
<i>dont - faux documents (identité, circulation et autres)</i>	216	266	23,15%
- outrages à dépositaires de l'autorité	805	796	-1,12%
- violences à dépositaires de l'autorité	537	583	8,57%
- port ou détention d'armes prohibées	612	626	2,29%
- pêche, chasse et atteintes à l'environnement	405	286	-29,38%
- autres délits divers non spécifiés	3 791	3 604	-4,93%

CENTRE

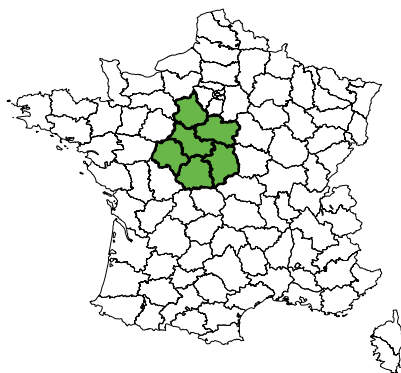

Population de la région :	2 466 617
Part de la région dans la population nationale :	4,12%
Total des infractions constatées sur la région :	126 510
Part de la région dans la criminalité nationale :	3,31%
Taux de criminalité pour 1000 habitants :	51,29
Rang national - taux de criminalité (sur 22) :	13

Total des personnes mises en cause :	33 268
Total des personnes mineures mises en cause :	6 671
Part des mineur(e)s dans le total des mis(es) en cause :	20,05%

Part de la criminalité de la région dans le total national

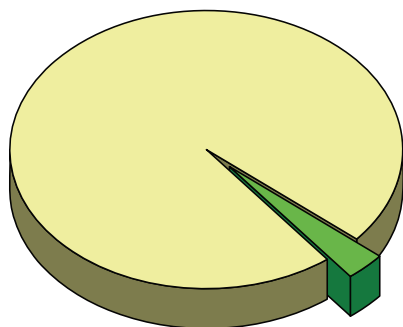

Évolution de la criminalité constatée dans la région

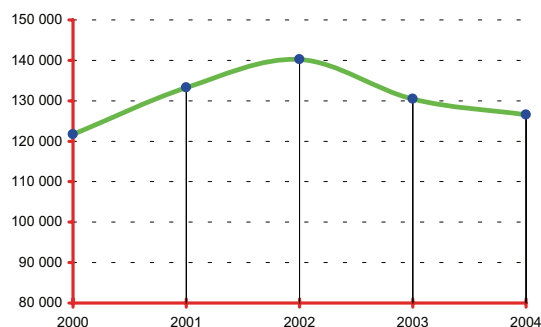

DONNÉES NATIONALES

Population nationale :	59 900 268
Total des infractions :	3 825 442
Variation :	-3,76%
Taux pour 1000 habitants :	63,86
Total des personnes mises en cause :	1 017 940
Total des personnes mineures mises en cause :	184 696
Part des mineur(e)s dans le total des mis(es) en cause :	18,14%

Données régionales (services de police et unités de gendarmerie)	Année		
	2003	2004	variation
TOTAL DES INFRACTIONS	130 471	126 510	-3,04%
<i>Délinquance de voie publique</i>	68 318	63 315	-7,32%
VOLS (y compris recels)	78 513	75 455	-3,89%
* Vols à main armée	184	140	-23,91%
* Autres vols avec violences	2 622	2 321	-11,48%
* Cambriolages	15 275	14 734	-3,54%
<i>dont - résidences principales</i>	5 686	5 802	2,04%
- résidences secondaires	1 376	1 247	-9,38%
- locaux industriels, commerciaux ou financiers	4 391	3 979	-9,38%
* Vols avec entrée par ruse	374	275	-26,47%
* Vols d'automobiles et de véhicules de transport avec fret	7 859	6 879	-12,47%
* Vols de véhicules motorisés à deux roues	3 715	3 389	-8,78%
* Vols à la roulotte	13 820	12 625	-8,65%
* Vols d'accessoires sur véhicules immatriculés	7 486	7 366	-1,60%
* Autres vols simples	26 115	26 488	1,43%
<i>dont - vols au préjudice des particuliers</i>	19 014	19 262	1,30%
<i>dont - vols à la tire</i>	2 087	2 139	2,49%
<i>dont - vols au préjudice d'établissements publics ou privés</i>	3 541	3 664	3,47%
<i>dont - vols à l'étalage</i>	2 406	2 499	3,87%
* Recels	1 063	1 238	16,46%
INFRACTIONS ÉCONOMIQUES ET FINANCIÈRES	13 554	12 394	-8,56%
* Escroqueries, faux et contrefaçons	12 721	11 620	-8,65%
<i>dont - escroqueries et abus de confiance</i>	4 515	4 710	4,32%
- falsifications et usages de chèques volés	6 763	5 373	-20,55%
- falsifications et usages de cartes de crédit	1 076	1 133	5,30%
- faux en écriture (publique, authentique et autres)	245	279	13,88%
- contrefaçons et fraudes (sauf fiscales)	36	57	58,33%
* Délinquance économique et financière	436	362	-16,97%
<i>dont - travail clandestin</i>	173	134	-22,54%
- emploi d'étranger sans titre de travail	8	15	87,50%
* Infractions à la législation sur les chèques sauf chèques volés	397	412	3,78%
CRIMES ET DÉLITS CONTRE LES PERSONNES	12 057	12 314	2,13%
* Homicides	67	86	28,36%
<i>dont - tentatives d'homicides</i>	30	43	43,33%
* Coups et blessures volontaires	4 706	4 798	1,95%
<i>dont - coups et blessures volontaires non suivis de mort</i>	4 699	4 791	1,96%
* Autres atteintes contre les personnes	3 862	4 148	7,41%
<i>dont - menaces et chantages</i>	2 597	2 781	7,09%
- atteintes à la dignité et la personnalité	916	977	6,66%
* Atteintes aux mœurs	1 403	1 371	-2,28%
<i>dont - viols</i>	384	366	-4,69%
- sur mineur(e)s	229	244	6,55%
<i>dont - agressions sexuelles y compris harcèlements</i>	591	619	4,74%
- sur mineur(e)s	410	428	4,39%
<i>dont - autres atteintes sexuelles</i>	417	379	-9,11%
* Infractions contre la famille et l'enfant	2 019	1 911	-5,35%
<i>dont - violences, mauvais traitements, abandons</i>	342	355	3,80%
AUTRES INFRACTIONS (dont Stupéfiants)	26 347	26 347	0,00%
* Infractions à la législation sur les stupéfiants	2 870	3 943	37,39%
<i>dont - trafic ou revente sans usage</i>	137	133	-2,92%
- usage - revente	343	602	75,51%
- consommation	2 041	2 791	36,75%
* Délits à la police des étrangers	339	477	40,71%
<i>dont - infractions aux conditions d'entrée et de séjour</i>	291	391	34,36%
- aide à l'entrée, à la circulation et au séjour	12	30	150,00%
* Destructions, dégradations	16 825	15 165	-9,87%
<i>dont - attentats par explosifs</i>	8	5	-37,50%
- incendies volontaires	1 405	1 306	-7,05%
- autres destructions et dégradations de biens publics	2 357	2 108	-10,56%
- destructions et dégradations de véhicules privés	7 580	7 035	-7,19%
- autres destructions et dégradations de biens privés	5 475	4 711	-13,95%
* Délits divers	6 313	6 762	7,11%
<i>dont - faux documents (identité, circulation et autres)</i>	277	317	14,44%
- outrages à dépositaires de l'autorité	810	902	11,36%
- violences à dépositaires de l'autorité	563	583	3,55%
- port ou détention d'armes prohibées	648	820	26,54%
- pêche, chasse et atteintes à l'environnement	66	47	-28,79%
- autres délits divers non spécifiés	3 790	3 895	2,77%

CHAMPAGNE-ARDENNE

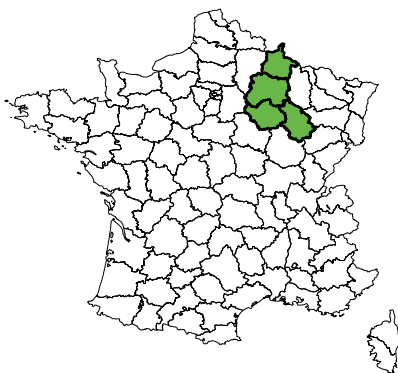

Population de la région :	1 336 741
Part de la région dans la population nationale :	2,23%
Total des infractions constatées sur la région :	76 003
Part de la région dans la criminalité nationale :	1,99%
Taux de criminalité pour 1000 habitants :	56,86
Rang national - taux de criminalité (sur 22) :	9
Total des personnes mises en cause :	22 838
Total des personnes mineures mises en cause :	5 116
Part des mineur(e)s dans le total des mis(es) en cause :	22,40%

Part de la criminalité de la région dans le total national

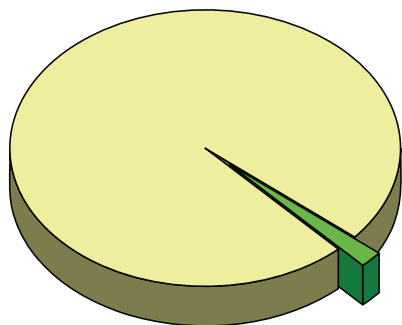

Évolution de la criminalité constatée dans la région

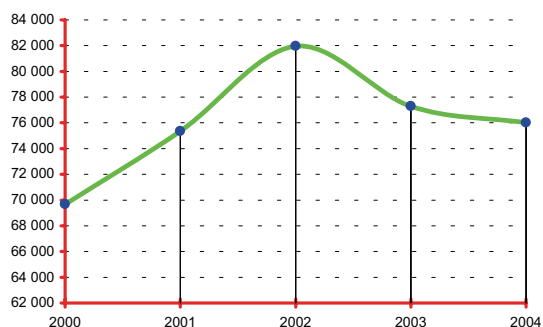

DONNÉES NATIONALES

Population nationale :	59 900 268
Total des infractions :	3 825 442
Variation :	-3,76%
Taux pour 1000 habitants :	63,86
Total des personnes mises en cause :	1 017 940
Total des personnes mineures mises en cause :	184 696
Part des mineur(e)s dans le total des mis(es) en cause :	18,14%

Données régionales (services de police et unités de gendarmerie)	Année		
	2003	2004	variation
TOTAL DES INFRACTIONS	77 289	76 003	-1,66%
<i>Délinquance de voie publique</i>	38 666	36 211	-6,35%
VOLS (y compris recels)	41 137	39 876	-3,07%
* Vols à main armée	65	64	-1,54%
* Autres vols avec violences	1 336	1 455	8,91%
* Cambriolages	8 061	7 594	-5,79%
<i>dont - résidences principales</i>	2 996	2 839	-5,24%
- résidences secondaires	445	362	-18,65%
- locaux industriels, commerciaux ou financiers	2 420	2 226	-8,02%
* Vols avec entrée par ruse	116	127	9,48%
* Vols d'automobiles et de véhicules de transport avec fret	4 887	4 219	-13,67%
* Vols de véhicules motorisés à deux roues	1 842	1 982	7,60%
* Vols à la roulotte	6 993	6 261	-10,47%
* Vols d'accessoires sur véhicules immatriculés	3 412	3 160	-7,39%
* Autres vols simples	13 596	14 055	3,38%
<i>dont - vols au préjudice des particuliers</i>	9 465	9 811	3,66%
<i>dont - vols à la tire</i>	715	703	-1,68%
<i>dont - vols au préjudice d'établissements publics ou privés</i>	2 036	1 968	-3,34%
<i>dont - vols à l'étalage</i>	1 255	1 412	12,51%
* Recels	829	959	15,68%
INFRACTIONS ÉCONOMIQUES ET FINANCIÈRES	7 049	7 421	5,28%
* Escroqueries, faux et contrefaçons	6 331	6 787	7,20%
<i>dont - escroqueries et abus de confiance</i>	2 251	2 288	1,64%
- falsifications et usages de chèques volés	3 210	3 507	9,25%
- falsifications et usages de cartes de crédit	632	724	14,56%
- faux en écriture (publique, authentique et autres)	162	175	8,02%
- contrefaçons et fraudes (sauf fiscales)	16	44	175,00%
* Délinquance économique et financière	261	323	23,75%
<i>dont - travail clandestin</i>	101	135	33,66%
- emploi d'étranger sans titre de travail	9	21	133,33%
* Infractions à la législation sur les chèques sauf chèques volés	457	311	-31,95%
CRIMES ET DÉLITS CONTRE LES PERSONNES	8 125	8 087	-0,47%
* Homicides	49	24	-51,02%
<i>dont - tentatives d'homicides</i>	25	13	-48,00%
* Coups et blessures volontaires	3 606	3 593	-0,36%
<i>dont - coups et blessures volontaires non suivis de mort</i>	3 601	3 590	-0,31%
* Autres atteintes contre les personnes	2 112	2 180	3,22%
<i>dont - menaces et chantages</i>	1 441	1 519	5,41%
- atteintes à la dignité et la personnalité	429	411	-4,20%
* Atteintes aux mœurs	1 003	999	-0,40%
<i>dont - viols</i>	277	299	7,94%
<i>dont - sur mineur(e)s</i>	180	189	5,00%
<i>dont - agressions sexuelles y compris harcèlements</i>	430	393	-8,60%
<i>dont - sur mineur(e)s</i>	304	286	-5,92%
<i>dont - autres atteintes sexuelles</i>	290	300	3,45%
* Infractions contre la famille et l'enfant	1 355	1 291	-4,72%
<i>dont - violences, mauvais traitements, abandons</i>	360	419	16,39%
AUTRES INFRACTIONS (dont Stupéfiants)	20 978	20 619	-1,71%
* Infractions à la législation sur les stupéfiants	3 860	4 115	6,61%
<i>dont - trafic ou revente sans usage</i>	193	179	-7,25%
- usage - revente	529	598	13,04%
- consommation	2 878	3 040	5,63%
* Délits à la police des étrangers	407	442	8,60%
<i>dont - infractions aux conditions d'entrée et de séjour</i>	365	393	7,67%
- aide à l'entrée, à la circulation et au séjour	11	22	100,00%
* Destructons, dégradations	12 664	12 131	-4,21%
<i>dont - attentats par explosifs</i>	2	2	0,00%
- incendies volontaires	1 239	1 288	3,95%
- autres destructons et dégradations de biens publics	970	890	-8,25%
- destructons et dégradations de véhicules privés	6 466	6 201	-4,10%
- autres destructons et dégradations de biens privés	3 987	3 750	-5,94%
* Délits divers	4 047	3 931	-2,87%
<i>dont - faux documents (identité, circulation et autres)</i>	236	217	-8,05%
- outrages à dépositaires de l'autorité	740	727	-1,76%
- violences à dépositaires de l'autorité	437	464	6,18%
- port ou détention d'armes prohibées	496	501	1,01%
- pêche, chasse et atteintes à l'environnement	63	43	-31,75%
- autres délits divers non spécifiés	1 885	1 836	-2,60%

CORSE

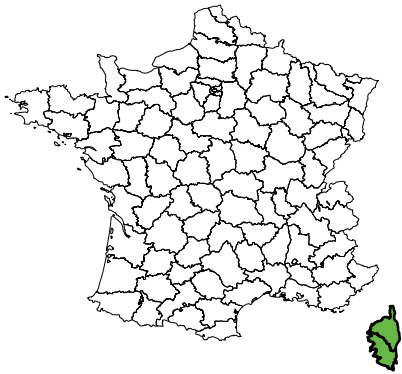

	Année 2004
Population de la région :	265 999
Part de la région dans la population nationale :	0,44%
Total des infractions constatées sur la région :	15 112
Part de la région dans la criminalité nationale :	0,40%
Taux de criminalité pour 1000 habitants :	56,81
Rang national - taux de criminalité (sur 22) :	10
Total des personnes mises en cause :	4 873
Total des personnes mineures mises en cause :	628
Part des mineur(e)s dans le total des mis(es) en cause :	12,89%

Part de la criminalité de la région dans le total national

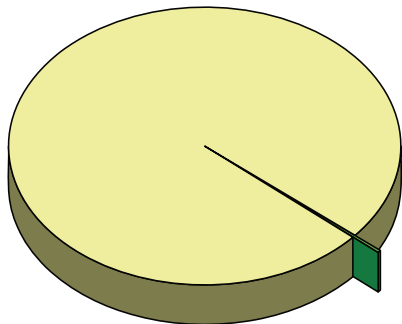

Évolution de la criminalité constatée dans la région

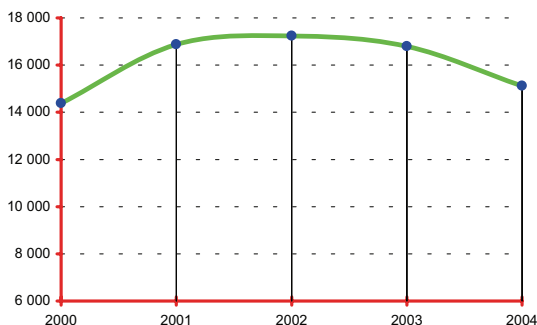

DONNÉES NATIONALES

	Année 2004
Population nationale :	59 900 268
Total des infractions :	3 825 442
Variation :	-3,76%
Taux pour 1000 habitants :	63,86
Total des personnes mises en cause :	1 017 940
Total des personnes mineures mises en cause :	184 696
Part des mineur(e)s dans le total des mis(es) en cause :	18,14%

Données régionales (services de police et unités de gendarmerie)	Année		
	2003	2004	variation
TOTAL DES INFRACTIONS	16 799	15 112	-10,04%
<i>Délinquance de voie publique</i>	6 743	6 040	-10,43%
VOLS (y compris recels)	8 296	7 472	-9,93%
* Vols à main armée	87	97	11,49%
* Autres vols avec violences	122	122	0,00%
* Cambriolages	1 462	1 199	-17,99%
<i>dont - résidences principales</i>	385	294	-23,64%
- résidences secondaires	450	263	-41,56%
- locaux industriels, commerciaux ou financiers	376	381	1,33%
* Vols avec entrée par ruse	63	27	-57,14%
* Vols d'automobiles et de véhicules de transport avec fret	852	738	-13,38%
* Vols de véhicules motorisés à deux roues	368	414	12,50%
* Vols à la roulotte	1 542	1 262	-18,16%
* Vols d'accessoires sur véhicules immatriculés	431	444	3,02%
* Autres vols simples	3 198	2 971	-7,10%
<i>dont - vols au préjudice des particuliers</i>	2 835	2 527	-10,86%
<i>dont - vols à la tire</i>	230	124	-46,09%
<i>dont - vols au préjudice d'établissements publics ou privés</i>	235	274	16,60%
<i>dont - vols à l'étalage</i>	44	68	54,55%
* Recels	171	198	15,79%
INFRACTIONS ÉCONOMIQUES ET FINANCIÈRES	1 655	1 742	5,26%
* Escroqueries, faux et contrefaçons	1 152	1 423	23,52%
<i>dont - escroqueries et abus de confiance</i>	509	682	33,99%
- falsifications et usages de chèques volés	410	473	15,37%
- falsifications et usages de cartes de crédit	165	196	18,79%
- faux en écriture (publique, authentique et autres)	41	34	-17,07%
- contrefaçons et fraudes (sauf fiscales)	10	26	160,00%
* Délinquance économique et financière	426	284	-33,33%
<i>dont - travail clandestin</i>	180	105	-41,67%
- emploi d'étranger sans titre de travail	32	38	18,75%
* Infractions à la législation sur les chèques sauf chèques volés	77	35	-54,55%
CRIMES ET DÉLITS CONTRE LES PERSONNES	1 700	1 734	2,00%
* Homicides	40	33	-17,50%
<i>dont - tentatives d'homicides</i>	19	12	-36,84%
* Coups et blessures volontaires	656	647	-1,37%
<i>dont - coups et blessures volontaires non suivis de mort</i>	656	647	-1,37%
* Autres atteintes contre les personnes	650	672	3,38%
<i>dont - menaces et chantages</i>	475	414	-12,84%
- atteintes à la dignité et la personnalité	118	223	88,98%
* Atteintes aux mœurs	113	119	5,31%
<i>dont - viols</i>	37	29	-21,62%
<i>dont - sur mineur(e)s</i>	23	18	-21,74%
<i>dont - agressions sexuelles y compris harcèlements</i>	37	49	32,43%
<i>dont - sur mineur(e)s</i>	24	38	58,33%
<i>dont - autres atteintes sexuelles</i>	38	39	2,63%
* Infractions contre la famille et l'enfant	241	263	9,13%
<i>dont - violences, mauvais traitements, abandons</i>	16	20	25,00%
AUTRES INFRACTIONS (dont Stupéfiants)	5 148	4 164	-19,11%
* Infractions à la législation sur les stupéfiants	595	572	-3,87%
<i>dont - trafic ou revente sans usage</i>	30	16	-46,67%
- usage - revente	54	65	20,37%
- consommation	427	442	3,51%
* Délits à la police des étrangers	350	426	21,71%
<i>dont - infractions aux conditions d'entrée et de séjour</i>	291	354	21,65%
- aide à l'entrée, à la circulation et au séjour	19	26	36,84%
* Destructions, dégradations	2 289	2 159	-5,68%
<i>dont - attentats par explosifs</i>	287	179	-37,63%
- incendies volontaires	337	322	-4,45%
- autres destructions et dégradations de biens publics	165	196	18,79%
- destructions et dégradations de véhicules privés	1 036	978	-5,60%
- autres destructions et dégradations de biens privés	464	484	4,31%
* Délits divers	1 914	1 007	-47,39%
<i>dont - faux documents (identité, circulation et autres)</i>	59	85	44,07%
- outrages à dépositaires de l'autorité	114	131	14,91%
- violences à dépositaires de l'autorité	67	67	0,00%
- port ou détention d'armes prohibées	162	170	4,94%
- pêche, chasse et atteintes à l'environnement	101	93	-7,92%
- autres délits divers non spécifiés	1 369	413	-69,83%

FRANCHE-COMTÉ

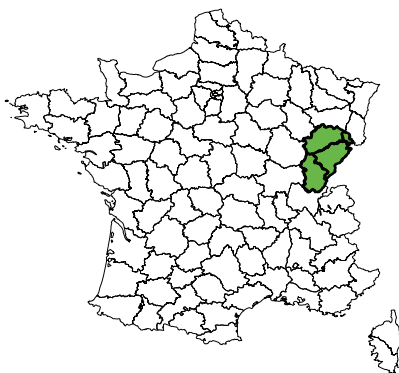

Population de la région :	1 130 532
Part de la région dans la population nationale :	1,89%
Total des infractions constatées sur la région :	51 703
Part de la région dans la criminalité nationale :	1,35%
Taux de criminalité pour 1000 habitants :	45,73
Rang national - taux de criminalité (sur 22) :	19
Total des personnes mises en cause :	18 530
Total des personnes mineures mises en cause :	3 971
Part des mineur(e)s dans le total des mis(es) en cause :	21,43%

Part de la criminalité de la région dans le total national

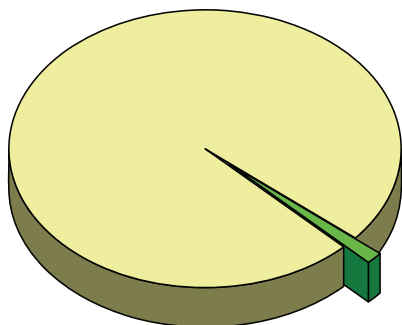

Évolution de la criminalité constatée dans la région

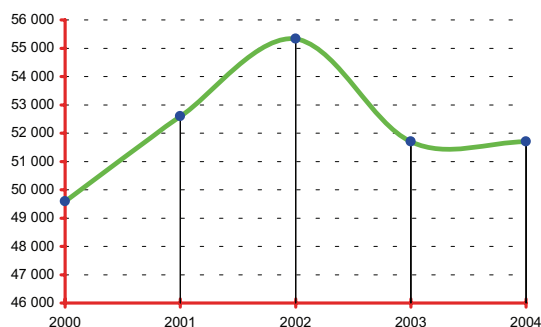

DONNÉES NATIONALES

Population nationale :	59 900 268
Total des infractions :	3 825 442
Variation :	-3,76%
Taux pour 1000 habitants :	63,86
Total des personnes mises en cause :	1 017 940
Total des personnes mineures mises en cause :	184 696
Part des mineur(e)s dans le total des mis(es) en cause :	18,14%

Données régionales (services de police et unités de gendarmerie)	Année		
	2003	2004	variation
TOTAL DES INFRACTIONS	51 701	51 703	0,00%
<i>Délinquance de voie publique</i>	22 142	22 007	-0,61%
VOLS (y compris recels)	27 527	28 066	1,96%
* Vols à main armée	75	53	-29,33%
* Autres vols avec violences	622	748	20,26%
* Cambriolages	4 757	4 571	-3,91%
<i>dont - résidences principales</i>	1 575	1 479	-6,10%
- résidences secondaires	277	252	-9,03%
- locaux industriels, commerciaux ou financiers	1 498	1 406	-6,14%
* Vols avec entrée par ruse	162	129	-20,37%
* Vols d'automobiles et de véhicules de transport avec fret	1 822	1 817	-0,27%
* Vols de véhicules motorisés à deux roues	1 162	1 207	3,87%
* Vols à la roulotte	5 204	5 545	6,55%
* Vols d'accessoires sur véhicules immatriculés	2 172	1 827	-15,88%
* Autres vols simples	11 055	11 633	5,23%
<i>dont - vols au préjudice des particuliers</i>	7 908	8 430	6,60%
<i>dont - vols à la tire</i>	549	689	25,50%
<i>dont - vols au préjudice d'établissements publics ou privés</i>	1 380	1 406	1,88%
<i>dont - vols à l'étalage</i>	1 390	1 418	2,01%
* Recels	496	536	8,06%
INFRACTIONS ÉCONOMIQUES ET FINANCIÈRES	5 036	4 855	-3,59%
* Escroqueries, faux et contrefaçons	4 518	4 421	-2,15%
<i>dont - escroqueries et abus de confiance</i>	1 801	1 722	-4,39%
- falsifications et usages de chèques volés	1 982	2 045	3,18%
- falsifications et usages de cartes de crédit	524	469	-10,50%
- faux en écriture (publique, authentique et autres)	100	112	12,00%
- contrefaçons et fraudes (sauf fiscales)	27	31	14,81%
* Délinquance économique et financière	276	234	-15,22%
<i>dont - travail clandestin</i>	105	89	-15,24%
- emploi d'étranger sans titre de travail	7	7	0,00%
* Infractions à la législation sur les chèques sauf chèques volés	242	200	-17,36%
CRIMES ET DÉLITS CONTRE LES PERSONNES	6 535	6 584	0,75%
* Homicides	32	37	15,63%
<i>dont - tentatives d'homicides</i>	15	20	33,33%
* Coups et blessures volontaires	2 560	2 557	-0,12%
<i>dont - coups et blessures volontaires non suivis de mort</i>	2 556	2 557	0,04%
* Autres atteintes contre les personnes	2 034	2 118	4,13%
<i>dont - menaces et chantages</i>	1 307	1 356	3,75%
- atteintes à la dignité et la personnalité	521	556	6,72%
* Atteintes aux mœurs	714	689	-3,50%
<i>dont - viols</i>	223	181	-18,83%
<i>dont - sur mineur(e)s</i>	140	119	-15,00%
<i>dont - agressions sexuelles y compris harcèlements</i>	275	311	13,09%
<i>dont - sur mineur(e)s</i>	199	211	6,03%
<i>dont - autres atteintes sexuelles</i>	209	193	-7,66%
* Infractions contre la famille et l'enfant	1 195	1 183	-1,00%
<i>dont - violences, mauvais traitements, abandons</i>	298	294	-1,34%
AUTRES INFRACTIONS (dont Stupéfiants)	12 603	12 198	-3,21%
* Infractions à la législation sur les stupéfiants	2 266	2 163	-4,55%
<i>dont - trafic ou revente sans usage</i>	50	56	12,00%
- usage - revente	342	347	1,46%
- consommation	1 508	1 449	-3,91%
* Délits à la police des étrangers	642	521	-18,85%
<i>dont - infractions aux conditions d'entrée et de séjour</i>	586	475	-18,94%
- aide à l'entrée, à la circulation et au séjour	35	31	-11,43%
* Destructons, dégradations	6 421	6 239	-2,83%
<i>dont - attentats par explosifs</i>	1	2	100,00%
- incendies volontaires	607	625	2,97%
- autres destructons et dégradations de biens publics	823	768	-6,68%
- destructons et dégradations de véhicules privés	2 996	2 729	-8,91%
- autres destructons et dégradations de biens privés	1 994	2 115	6,07%
* Délits divers	3 274	3 275	0,03%
<i>dont - faux documents (identité, circulation et autres)</i>	143	139	-2,80%
- outrages à dépositaires de l'autorité	534	515	-3,56%
- violences à dépositaires de l'autorité	346	344	-0,58%
- port ou détention d'armes prohibées	386	398	3,11%
- pêche, chasse et atteintes à l'environnement	63	41	-34,92%
- autres délits divers non spécifiés	1 691	1 729	2,25%

HAUTE-NORMANDIE

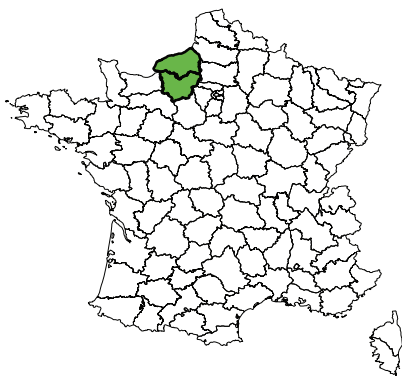

Population de la région :	1 787 319
Part de la région dans la population nationale :	2,98%
Total des infractions constatées sur la région :	104 746
Part de la région dans la criminalité nationale :	2,74%
Taux de criminalité pour 1000 habitants :	58,61
Rang national - taux de criminalité (sur 22) :	6

Total des personnes mises en cause :	31 037
Total des personnes mineures mises en cause :	6 323
Part des mineur(e)s dans le total des mis(es) en cause :	20,37%

Part de la criminalité de la région dans le total national

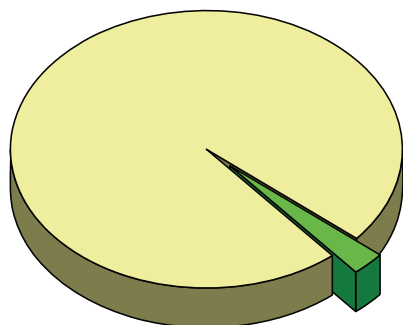

Évolution de la criminalité constatée dans la région

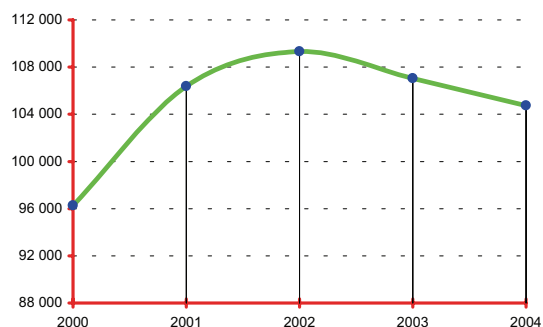

DONNÉES NATIONALES

Population nationale :	59 900 268
Total des infractions :	3 825 442
Variation :	-3,76%
Taux pour 1000 habitants :	63,86
Total des personnes mises en cause :	1 017 940
Total des personnes mineures mises en cause :	184 696
Part des mineur(e)s dans le total des mis(es) en cause :	18,14%

Données régionales (services de police et unités de gendarmerie)	Année		
	2003	2004	variation
TOTAL DES INFRACTIONS	107 042	104 746	-2,14%
<i>Délinquance de voie publique</i>	57 650	52 632	-8,70%
VOLS (y compris recels)	59 804	56 699	-5,19%
* Vols à main armée	94	92	-2,13%
* Autres vols avec violences	2 989	2 965	-0,80%
* Cambriolages	10 379	9 279	-10,60%
<i>dont - résidences principales</i>	4 108	3 585	-12,73%
- résidences secondaires	574	573	-0,17%
- locaux industriels, commerciaux ou financiers	2 828	2 373	-16,09%
* Vols avec entrée par ruse	230	181	-21,30%
* Vols d'automobiles et de véhicules de transport avec fret	6 316	5 575	-11,73%
* Vols de véhicules motorisés à deux roues	3 061	2 517	-17,77%
* Vols à la roulotte	9 654	9 098	-5,76%
* Vols d'accessoires sur véhicules immatriculés	6 794	6 580	-3,15%
* Autres vols simples	19 335	19 457	0,63%
<i>dont - vols au préjudice des particuliers</i>	14 568	14 710	0,97%
<i>dont - vols à la tire</i>	1 921	1 527	-20,51%
<i>dont - vols au préjudice d'établissements publics ou privés</i>	2 587	2 555	-1,24%
<i>dont - vols à l'étalage</i>	1 533	1 511	-1,44%
* Recels	952	955	0,32%
INFRACTIONS ÉCONOMIQUES ET FINANCIÈRES	8 125	8 520	4,86%
* Escroqueries, faux et contrefaçons	7 719	8 065	4,48%
<i>dont - escroqueries et abus de confiance</i>	3 207	3 462	7,95%
- falsifications et usages de chèques volés	3 410	3 235	-5,13%
- falsifications et usages de cartes de crédit	882	1 035	17,35%
- faux en écriture (publique, authentique et autres)	143	232	62,24%
- contrefaçons et fraudes (sauf fiscales)	26	30	15,38%
* Délinquance économique et financière	210	277	31,90%
<i>dont - travail clandestin</i>	89	126	41,57%
- emploi d'étranger sans titre de travail	11	6	-45,45%
* Infractions à la législation sur les chèques sauf chèques volés	196	178	-9,18%
CRIMES ET DÉLITS CONTRE LES PERSONNES	10 359	10 714	3,43%
* Homicides	48	40	-16,67%
<i>dont - tentatives d'homicides</i>	26	17	-34,62%
* Coups et blessures volontaires	4 257	3 928	-7,73%
<i>dont - coups et blessures volontaires non suivis de mort</i>	4 251	3 920	-7,79%
* Autres atteintes contre les personnes	3 261	3 772	15,67%
<i>dont - menaces et chantages</i>	2 220	2 704	21,80%
- atteintes à la dignité et la personnalité	782	766	-2,05%
* Atteintes aux mœurs	1 324	1 396	5,44%
<i>dont - viols</i>	391	377	-3,58%
- sur mineur(e)s	260	240	-7,69%
<i>dont - agressions sexuelles y compris harcèlements</i>	546	563	3,11%
- sur mineur(e)s	411	408	-0,73%
<i>dont - autres atteintes sexuelles</i>	377	438	16,18%
* Infractions contre la famille et l'enfant	1 469	1 578	7,42%
<i>dont - violences, mauvais traitements, abandons</i>	330	228	-30,91%
AUTRES INFRACTIONS (dont Stupéfiants)	28 754	28 813	0,21%
* Infractions à la législation sur les stupéfiants	3 466	4 088	17,95%
<i>dont - trafic ou revente sans usage</i>	142	106	-25,35%
- usage - revente	515	598	16,12%
- consommation	2 587	3 065	18,48%
* Délits à la police des étrangers	657	887	35,01%
<i>dont - infractions aux conditions d'entrée et de séjour</i>	615	796	29,43%
- aide à l'entrée, à la circulation et au séjour	19	28	47,37%
* Destructions, dégradations	18 205	16 572	-8,97%
<i>dont - attentats par explosifs</i>	4	9	125,00%
- incendies volontaires	1 692	1 474	-12,88%
- autres destructions et dégradations de biens publics	1 306	1 270	-2,76%
- destructions et dégradations de véhicules privés	8 911	8 021	-9,99%
- autres destructions et dégradations de biens privés	6 292	5 798	-7,85%
* Délits divers	6 426	7 266	13,07%
<i>dont - faux documents (identité, circulation et autres)</i>	203	259	27,59%
- outrages à dépositaires de l'autorité	889	1 065	19,80%
- violences à dépositaires de l'autorité	687	744	8,30%
- port ou détention d'armes prohibées	569	690	21,27%
- pêche, chasse et atteintes à l'environnement	89	86	-3,37%
- autres délits divers non spécifiés	3 880	4 311	11,11%

ÎLE-DE-FRANCE

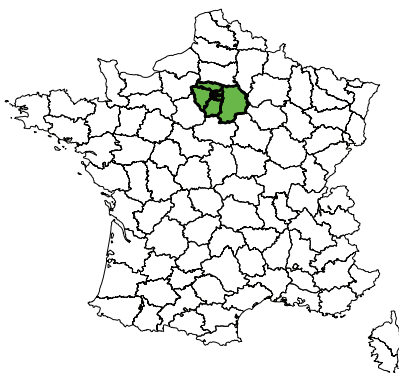

	Année 2004
Population de la région :	11 131 412
Part de la région dans la population nationale :	18,58%
Total des infractions constatées sur la région :	975 590
Part de la région dans la criminalité nationale :	25,50%
Taux de criminalité pour 1000 habitants :	87,64
Rang national - taux de criminalité (sur 22) :	2

Total des personnes mises en cause :	255 319
Total des personnes mineures mises en cause :	44 269
Part des mineur(e)s dans le total des mis(es) en cause :	17,34%

Part de la criminalité de la région dans le total national

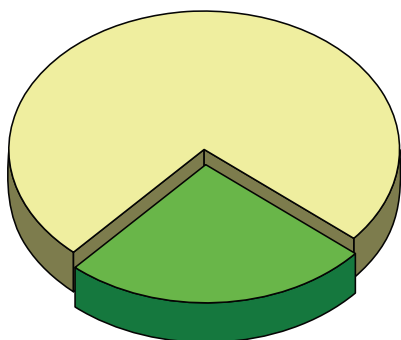

Évolution de la criminalité constatée dans la région



DONNÉES NATIONALES

	Année 2004
Population nationale :	59 900 268
Total des infractions :	3 825 442
Variation :	-3,76%
Taux pour 1000 habitants :	63,86
Total des personnes mises en cause :	1 017 940
Total des personnes mineures mises en cause :	184 696
Part des mineur(e)s dans le total des mis(es) en cause :	18,14%

Données régionales (services de police et unités de gendarmerie)	Année		
	2003	2004	variation
TOTAL DES INFRACTIONS	1 021 741	975 590	-4,52%
<i>Délinquance de voie publique</i>	541 189	488 380	-9,76%
VOLS (y compris recels)	592 108	556 659	-5,99%
* Vols à main armée	2 751	2 563	-6,83%
* Autres vols avec violences	54 380	50 934	-6,34%
* Cambriolages	80 342	79 596	-0,93%
<i>dont - résidences principales</i>	48 509	50 640	4,39%
- résidences secondaires	1 116	1 023	-8,33%
- locaux industriels, commerciaux ou financiers	16 425	15 370	-6,42%
* Vols avec entrée par ruse	3 988	3 221	-19,23%
* Vols d'automobiles et de véhicules de transport avec fret	49 520	40 692	-17,83%
* Vols de véhicules motorisés à deux roues	17 828	16 143	-9,45%
* Vols à la roulotte	87 454	77 517	-11,36%
* Vols d'accessoires sur véhicules immatriculés	52 874	44 860	-15,16%
* Autres vols simples	231 474	229 291	-0,94%
<i>dont - vols au préjudice des particuliers</i>	190 363	190 457	0,05%
<i>dont - vols à la tire</i>	51 847	46 565	-10,19%
<i>dont - vols au préjudice d'établissements publics ou privés</i>	21 622	20 102	-7,03%
<i>dont - vols à l'étalage</i>	17 513	16 889	-3,56%
* Recels	11 497	11 842	3,00%
INFRACTIONS ÉCONOMIQUES ET FINANCIÈRES	101 934	90 538	-11,18%
* Escroqueries, faux et contrefaçons	97 712	86 257	-11,72%
<i>dont - escroqueries et abus de confiance</i>	51 376	43 683	-14,97%
- falsifications et usages de chèques volés	23 126	20 650	-10,71%
- falsifications et usages de cartes de crédit	20 623	19 057	-7,59%
- faux en écriture (publique, authentique et autres)	1 581	1 823	15,31%
- contrefaçons et fraudes (sauf fiscales)	446	536	20,18%
* Délinquance économique et financière	3 453	3 664	6,11%
<i>dont - travail clandestin</i>	1 411	1 435	1,70%
- emploi d'étranger sans titre de travail	304	307	0,99%
* Infractions à la législation sur les chèques sauf chèques volés	769	617	-19,77%
CRIMES ET DÉLITS CONTRE LES PERSONNES	77 052	82 624	7,23%
* Homicides	592	544	-8,11%
<i>dont - tentatives d'homicides</i>	393	361	-8,14%
* Coups et blessures volontaires	34 913	36 368	4,17%
<i>dont - coups et blessures volontaires non suivis de mort</i>	34 875	36 338	4,19%
* Autres atteintes contre les personnes	23 032	24 830	7,81%
<i>dont - menaces et chantages</i>	17 175	17 939	4,45%
- atteintes à la dignité et la personnalité	3 603	4 385	21,70%
* Atteintes aux mœurs	10 471	12 491	19,29%
<i>dont - viols</i>	2 464	2 477	0,53%
<i>dont - sur mineur(e)s</i>	1 233	1 260	2,19%
<i>dont - agressions sexuelles y compris harcèlements</i>	3 141	3 080	-1,94%
<i>dont - sur mineur(e)s</i>	1 818	1 795	-1,27%
<i>dont - autres atteintes sexuelles</i>	4 644	6 730	44,92%
* Infractions contre la famille et l'enfant	8 044	8 391	4,31%
<i>dont - violences, mauvais traitements, abandons</i>	2 646	2 584	-2,34%
AUTRES INFRACTIONS (dont Stupéfiants)	250 647	245 769	-1,95%
* Infractions à la législation sur les stupéfiants	31 589	35 896	13,63%
<i>dont - trafic ou revente sans usage</i>	2 467	2 717	10,13%
- usage - revente	1 834	1 894	3,27%
- consommation	25 550	29 714	16,30%
* Délits à la police des étrangers	21 131	23 777	12,52%
<i>dont - infractions aux conditions d'entrée et de séjour</i>	16 098	19 881	23,50%
- aide à l'entrée, à la circulation et au séjour	406	397	-2,22%
* Destructions, dégradations	151 484	136 097	-10,16%
<i>dont - attentats par explosifs</i>	40	39	-2,50%
- incendies volontaires	6 518	5 888	-9,67%
- autres destructions et dégradations de biens publics	8 098	7 367	-9,03%
- destructions et dégradations de véhicules privés	81 028	71 790	-11,40%
- autres destructions et dégradations de biens privés	55 800	51 013	-8,58%
* Délits divers	46 443	49 999	7,66%
<i>dont - faux documents (identité, circulation et autres)</i>	5 796	5 401	-6,82%
- outrages à dépositaires de l'autorité	8 567	9 354	9,19%
- violences à dépositaires de l'autorité	7 029	7 502	6,73%
- port ou détention d'armes prohibées	7 013	7 098	1,21%
- pêche, chasse et atteintes à l'environnement	144	140	-2,78%
- autres délits divers non spécifiés	17 251	19 728	14,36%

LANGUEDOC-ROUSSILLON

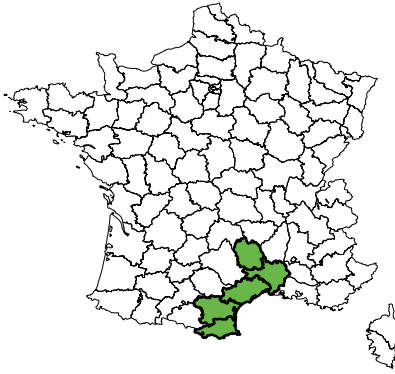

	Année 2004
Population de la région :	2 401 838
Part de la région dans la population nationale :	4,01%
Total des infractions constatées sur la région :	191 510
Part de la région dans la criminalité nationale :	5,01%
Taux de criminalité pour 1000 habitants :	79,73
Rang national - taux de criminalité (sur 22) :	3
Total des personnes mises en cause :	47 002
Total des personnes mineures mises en cause :	7 303
Part des mineur(e)s dans le total des mis(es) en cause :	15,54%

Part de la criminalité de la région dans le total national

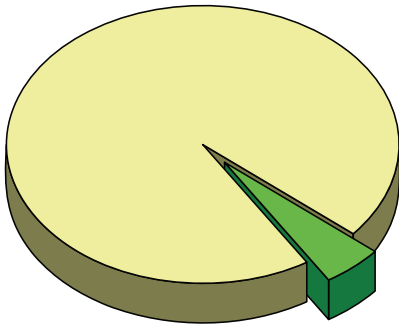

Évolution de la criminalité constatée dans la région

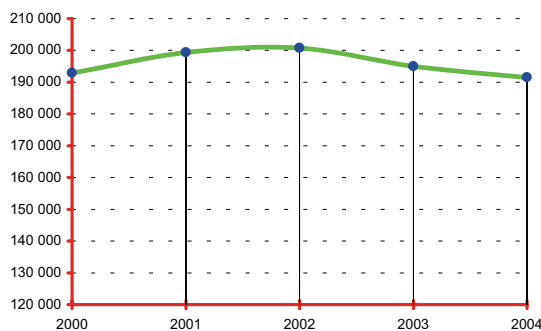

DONNÉES NATIONALES

	Année 2004
Population nationale :	59 900 268
Total des infractions :	3 825 442
Variation :	-3,76%
Taux pour 1000 habitants :	63,86
Total des personnes mises en cause :	1 017 940
Total des personnes mineures mises en cause :	184 696
Part des mineur(e)s dans le total des mis(es) en cause :	18,14%

Données régionales (services de police et unités de gendarmerie)	Année		
	2003	2004	variation
TOTAL DES INFRACTIONS	194 992	191 510	-1,79%
<i>Délinquance de voie publique</i>	108 169	101 689	-5,99%
VOLS (y compris recels)	127 757	121 975	-4,53%
* Vols à main armée	299	224	-25,08%
* Autres vols avec violences	4 222	4 170	-1,23%
* Cambriolages	20 969	18 909	-9,82%
<i>dont - résidences principales</i>	10 344	9 138	-11,66%
- résidences secondaires	2 073	2 094	1,01%
- locaux industriels, commerciaux ou financiers	4 692	4 299	-8,38%
* Vols avec entrée par ruse	807	784	-2,85%
* Vols d'automobiles et de véhicules de transport avec fret	17 014	14 577	-14,32%
* Vols de véhicules motorisés à deux roues	4 462	4 425	-0,83%
* Vols à la roulotte	32 604	29 970	-8,08%
* Vols d'accessoires sur véhicules immatriculés	6 299	6 577	4,41%
* Autres vols simples	39 109	40 200	2,79%
<i>dont - vols au préjudice des particuliers</i>	32 979	33 749	2,33%
<i>dont - vols à la tire</i>	4 860	4 736	-2,55%
<i>dont - vols au préjudice d'établissements publics ou privés</i>	2 867	3 008	4,92%
<i>dont - vols à l'étalage</i>	2 002	2 135	6,64%
* Recels	1 972	2 139	8,47%
INFRACTIONS ÉCONOMIQUES ET FINANCIÈRES	14 530	14 266	-1,82%
* Escroqueries, faux et contrefaçons	12 672	12 924	1,99%
<i>dont - escroqueries et abus de confiance</i>	6 424	6 866	6,88%
- falsifications et usages de chèques volés	3 610	3 516	-2,60%
- falsifications et usages de cartes de crédit	2 133	2 086	-2,20%
- faux en écriture (publique, authentique et autres)	363	323	-11,02%
- contrefaçons et fraudes (sauf fiscales)	56	73	30,36%
* Délinquance économique et financière	1 277	1 033	-19,11%
<i>dont - travail clandestin</i>	608	433	-28,78%
- emploi d'étranger sans titre de travail	65	106	63,08%
* Infractions à la législation sur les chèques sauf chèques volés	581	309	-46,82%
CRIMES ET DÉLITS CONTRE LES PERSONNES	14 063	14 988	6,58%
* Homicides	115	102	-11,30%
<i>dont - tentatives d'homicides</i>	55	45	-18,18%
* Coups et blessures volontaires	5 469	5 744	5,03%
<i>dont - coups et blessures volontaires non suivis de mort</i>	5 457	5 731	5,02%
* Autres atteintes contre les personnes	4 212	4 694	11,44%
<i>dont - menaces et chantages</i>	3 033	3 392	11,84%
- atteintes à la dignité et la personnalité	696	833	19,68%
* Atteintes aux mœurs	1 463	1 557	6,43%
<i>dont - viols</i>	417	411	-1,44%
<i>dont - sur mineur(e)s</i>	228	219	-3,95%
<i>dont - agressions sexuelles y compris harcèlements</i>	544	624	14,71%
<i>dont - sur mineur(e)s</i>	357	416	16,53%
<i>dont - autres atteintes sexuelles</i>	473	506	6,98%
* Infractions contre la famille et l'enfant	2 804	2 891	3,10%
<i>dont - violences, mauvais traitements, abandons</i>	366	376	2,73%
AUTRES INFRACTIONS (dont Stupéfiants)	38 642	40 281	4,24%
* Infractions à la législation sur les stupéfiants	4 509	5 743	27,37%
<i>dont - trafic ou revente sans usage</i>	236	246	4,24%
- usage - revente	645	786	21,86%
- consommation	2 986	3 857	29,17%
* Délits à la police des étrangers	6 511	5 910	-9,23%
<i>dont - infractions aux conditions d'entrée et de séjour</i>	6 205	5 562	-10,36%
- aide à l'entrée, à la circulation et au séjour	115	144	25,22%
* Destructions, dégradations	18 911	19 478	3,00%
<i>dont - attentats par explosifs</i>	10	5	-50,00%
- incendies volontaires	1 334	1 238	-7,20%
- autres destructions et dégradations de biens publics	1 597	1 781	11,52%
- destructions et dégradations de véhicules privés	9 767	9 918	1,55%
- autres destructions et dégradations de biens privés	6 203	6 536	5,37%
* Délits divers	8 711	9 150	5,04%
<i>dont - faux documents (identité, circulation et autres)</i>	557	574	3,05%
- outrages à dépositaires de l'autorité	1 138	1 265	11,16%
- violences à dépositaires de l'autorité	718	810	12,81%
- port ou détention d'armes prohibées	919	932	1,41%
- pêche, chasse et atteintes à l'environnement	247	227	-8,10%
- autres délits divers non spécifiés	4 789	4 977	3,93%

LIMOUSIN

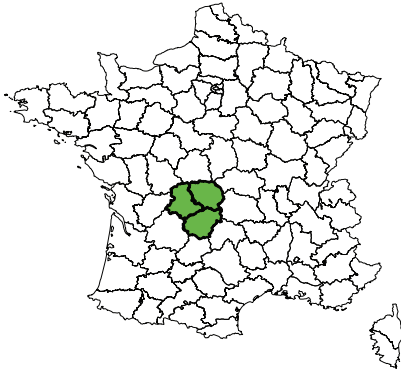

	Année 2004
Population de la région :	710 645
Part de la région dans la population nationale :	1,19%
Total des infractions constatées sur la région :	26 197
Part de la région dans la criminalité nationale :	0,68%
Taux de criminalité pour 1000 habitants :	36,86
Rang national - taux de criminalité (sur 22) :	22

Total des personnes mises en cause :	8 202
Total des personnes mineures mises en cause :	1 288
Part des mineur(e)s dans le total des mis(es) en cause :	15,70%

Part de la criminalité de la région dans le total national

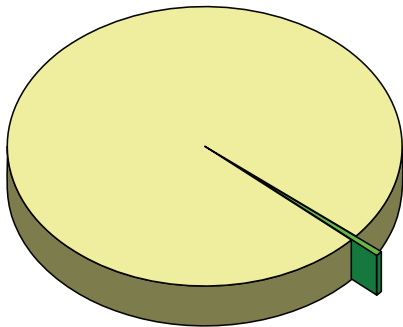

Évolution de la criminalité constatée dans la région

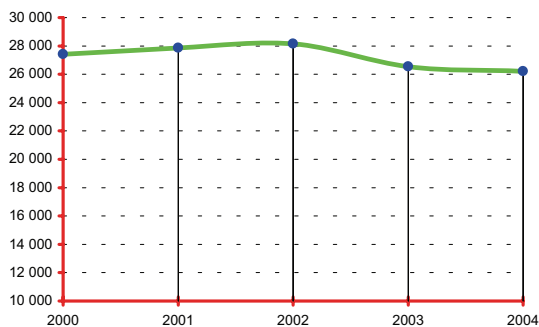

DONNÉES NATIONALES

	Année 2004
Population nationale :	59 900 268
Total des infractions :	3 825 442
Variation :	-3,76%
Taux pour 1000 habitants :	63,86
Total des personnes mises en cause :	1 017 940
Total des personnes mineures mises en cause :	184 696
Part des mineur(e)s dans le total des mis(es) en cause :	18,14%

Données régionales (services de police et unités de gendarmerie)	Année		
	2003	2004	variation
TOTAL DES INFRACTIONS	26 546	26 197	-1,31%
<i>Délinquance de voie publique</i>	11 723	11 522	-1,71%
VOLS (y compris recels)	15 076	15 285	1,39%
* Vols à main armée	34	22	-35,29%
* Autres vols avec violences	289	362	25,26%
* Cambriolages	2 787	2 916	4,63%
<i>dont - résidences principales</i>	830	875	5,42%
- résidences secondaires	359	414	15,32%
- locaux industriels, commerciaux ou financiers	887	882	-0,56%
* Vols avec entrée par ruse	69	68	-1,45%
* Vols d'automobiles et de véhicules de transport avec fret	762	795	4,33%
* Vols de véhicules motorisés à deux roues	583	586	0,51%
* Vols à la roulotte	2 995	2 859	-4,54%
* Vols d'accessoires sur véhicules immatriculés	1 360	1 390	2,21%
* Autres vols simples	5 955	6 055	1,68%
<i>dont - vols au préjudice des particuliers</i>	4 175	4 356	4,34%
<i>dont - vols à la tire</i>	364	366	0,55%
<i>dont - vols au préjudice d'établissements publics ou privés</i>	841	884	5,11%
<i>dont - vols à l'étalage</i>	539	424	-21,34%
* Recels	242	232	-4,13%
INFRACTIONS ÉCONOMIQUES ET FINANCIÈRES	3 017	2 920	-3,22%
* Escroqueries, faux et contrefaçons	2 580	2 564	-0,62%
<i>dont - escroqueries et abus de confiance</i>	1 102	1 045	-5,17%
- falsifications et usages de chèques volés	1 094	1 138	4,02%
- falsifications et usages de cartes de crédit	248	242	-2,42%
- faux en écriture (publique, authentique et autres)	97	105	8,25%
- contrefaçons et fraudes (sauf fiscales)	10	11	10,00%
* Délinquance économique et financière	220	195	-11,36%
<i>dont - travail clandestin</i>	88	82	-6,82%
- emploi d'étranger sans titre de travail	5	4	-20,00%
* Infractions à la législation sur les chèques sauf chèques volés	217	161	-25,81%
CRIMES ET DÉLITS CONTRE LES PERSONNES	2 409	2 420	0,46%
* Homicides	32	19	-40,63%
<i>dont - tentatives d'homicides</i>	21	8	-61,90%
* Coups et blessures volontaires	950	979	3,05%
<i>dont - coups et blessures volontaires non suivis de mort</i>	947	977	3,17%
* Autres atteintes contre les personnes	684	622	-9,06%
<i>dont - menaces et chantages</i>	421	393	-6,65%
- atteintes à la dignité et la personnalité	139	125	-10,07%
* Atteintes aux mœurs	277	348	25,63%
<i>dont - viols</i>	73	90	23,29%
- sur mineur(e)s	46	58	26,09%
<i>dont - agressions sexuelles y compris harcèlements</i>	115	156	35,65%
- sur mineur(e)s	57	103	80,70%
<i>dont - autres atteintes sexuelles</i>	87	93	6,90%
* Infractions contre la famille et l'enfant	466	452	-3,00%
<i>dont - violences, mauvais traitements, abandons</i>	54	50	-7,41%
AUTRES INFRACTIONS (dont Stupéfiants)	6 044	5 572	-7,81%
* Infractions à la législation sur les stupéfiants	1 309	1 221	-6,72%
<i>dont - trafic ou revente sans usage</i>	24	14	-41,67%
- usage - revente	166	160	-3,61%
- consommation	773	788	1,94%
* Délits à la police des étrangers	115	93	-19,13%
<i>dont - infractions aux conditions d'entrée et de séjour</i>	102	80	-21,57%
- aide à l'entrée, à la circulation et au séjour	4	7	75,00%
* Destructions, dégradations	2 761	2 420	-12,35%
<i>dont - attentats par explosifs</i>	1	2	100,00%
- incendies volontaires	186	176	-5,38%
- autres destructions et dégradations de biens publics	294	234	-20,41%
- destructions et dégradations de véhicules privés	1 470	1 369	-6,87%
- autres destructions et dégradations de biens privés	810	639	-21,11%
* Délits divers	1 859	1 838	-1,13%
<i>dont - faux documents (identité, circulation et autres)</i>	71	47	-33,80%
- outrages à dépositaires de l'autorité	222	227	2,25%
- violences à dépositaires de l'autorité	128	147	14,84%
- port ou détention d'armes prohibées	169	182	7,69%
- pêche, chasse et atteintes à l'environnement	43	52	20,93%
- autres délits divers non spécifiés	1 175	1 123	-4,43%

LORRAINE

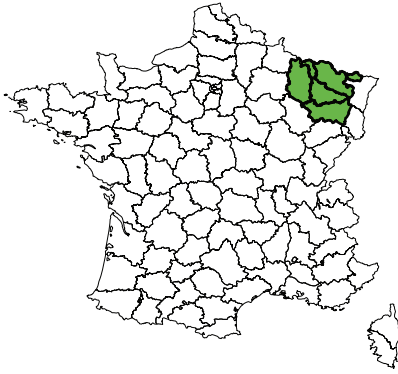

Population de la région :	2 319 109
Part de la région dans la population nationale :	3,87%
Total des infractions constatées sur la région :	113 596
Part de la région dans la criminalité nationale :	2,97%
Taux de criminalité pour 1000 habitants :	48,98
Rang national - taux de criminalité (sur 22) :	15
Total des personnes mises en cause :	39 819
Total des personnes mineures mises en cause :	7 472
Part des mineur(e)s dans le total des mis(es) en cause :	18,76%

Part de la criminalité de la région dans le total national

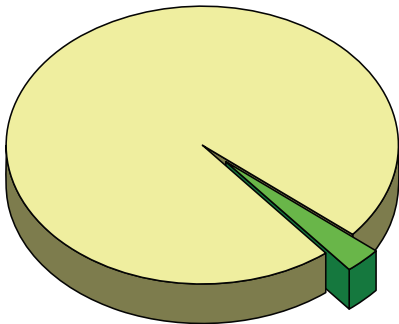

Évolution de la criminalité constatée dans la région

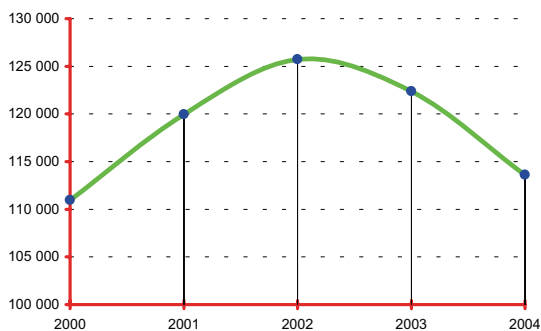

DONNÉES NATIONALES

Population nationale :	59 900 268
Total des infractions :	3 825 442
Variation :	-3,76%
Taux pour 1000 habitants :	63,86
Total des personnes mises en cause :	1 017 940
Total des personnes mineures mises en cause :	184 696
Part des mineur(e)s dans le total des mis(es) en cause :	18,14%

Données régionales (services de police et unités de gendarmerie)	Année		
	2003	2004	variation
TOTAL DES INFRACTIONS	122 360	113 596	-7,16%
<i>Délinquance de voie publique</i>	59 542	51 661	-13,24%
VOLS (y compris recels)	66 350	58 902	-11,23%
* Vols à main armée	206	172	-16,50%
* Autres vols avec violences	1 882	1 753	-6,85%
* Cambriolages	11 901	10 292	-13,52%
<i>dont - résidences principales</i>	4 717	4 351	-7,76%
- résidences secondaires	494	414	-16,19%
- locaux industriels, commerciaux ou financiers	3 488	2 955	-15,28%
* Vols avec entrée par ruse	249	279	12,05%
* Vols d'automobiles et de véhicules de transport avec fret	5 301	4 304	-18,81%
* Vols de véhicules motorisés à deux roues	2 473	2 132	-13,79%
* Vols à la roulotte	14 023	10 589	-24,49%
* Vols d'accessoires sur véhicules immatriculés	5 524	5 003	-9,43%
* Autres vols simples	23 610	23 380	-0,97%
<i>dont - vols au préjudice des particuliers</i>	17 175	16 842	-1,94%
<i>dont - vols à la tire</i>	1 725	1 771	2,67%
<i>dont - vols au préjudice d'établissements publics ou privés</i>	3 106	3 287	5,83%
<i>dont - vols à l'étalage</i>	2 473	2 413	-2,43%
* Recels	1 181	998	-15,50%
INFRACTIONS ÉCONOMIQUES ET FINANCIÈRES	11 677	10 271	-12,04%
* Escroqueries, faux et contrefaçons	10 677	9 325	-12,66%
<i>dont - escroqueries et abus de confiance</i>	3 642	3 767	3,43%
- falsifications et usages de chèques volés	5 066	3 653	-27,89%
- falsifications et usages de cartes de crédit	1 365	1 496	9,60%
- faux en écriture (publique, authentique et autres)	293	259	-11,60%
- contrefaçons et fraudes (sauf fiscales)	177	45	-74,58%
* Délinquance économique et financière	644	615	-4,50%
<i>dont - travail clandestin</i>	287	255	-11,15%
- emploi d'étranger sans titre de travail	46	32	-30,43%
* Infractions à la législation sur les chèques sauf chèques volés	356	331	-7,02%
CRIMES ET DÉLITS CONTRE LES PERSONNES	11 781	12 018	2,01%
* Homicides	69	78	13,04%
<i>dont - tentatives d'homicides</i>	27	32	18,52%
* Coups et blessures volontaires	4 837	4 934	2,01%
<i>dont - coups et blessures volontaires non suivis de mort</i>	4 825	4 932	2,22%
* Autres atteintes contre les personnes	3 237	3 346	3,37%
<i>dont - menaces et chantages</i>	2 200	2 077	-5,59%
- atteintes à la dignité et la personnalité	745	987	32,48%
* Atteintes aux mœurs	1 346	1 412	4,90%
<i>dont - viols</i>	344	395	14,83%
<i>dont - sur mineur(e)s</i>	198	247	24,75%
<i>dont - agressions sexuelles y compris harcèlements</i>	611	624	2,13%
<i>dont - sur mineur(e)s</i>	393	446	13,49%
<i>dont - autres atteintes sexuelles</i>	379	379	0,00%
* Infractions contre la famille et l'enfant	2 292	2 248	-1,92%
<i>dont - violences, mauvais traitements, abandons</i>	444	354	-20,27%
AUTRES INFRACTIONS (dont Stupéfiants)	32 552	32 405	-0,45%
* Infractions à la législation sur les stupéfiants	6 065	7 165	18,14%
<i>dont - trafic ou revente sans usage</i>	172	164	-4,65%
- usage - revente	744	910	22,31%
- consommation	4 313	5 135	19,06%
* Délits à la police des étrangers	1 359	1 519	11,77%
<i>dont - infractions aux conditions d'entrée et de séjour</i>	1 186	1 332	12,31%
- aide à l'entrée, à la circulation et au séjour	134	144	7,46%
* Destructions, dégradations	18 133	16 908	-6,76%
<i>dont - attentats par explosifs</i>	4	6	50,00%
- incendies volontaires	1 540	1 179	-23,44%
- autres destructions et dégradations de biens publics	2 025	1 759	-13,14%
- destructions et dégradations de véhicules privés	8 272	8 152	-1,45%
- autres destructions et dégradations de biens privés	6 292	5 812	-7,63%
* Délits divers	6 995	6 813	-2,60%
<i>dont - faux documents (identité, circulation et autres)</i>	303	400	32,01%
- outrages à dépositaires de l'autorité	1 082	1 102	1,85%
- violences à dépositaires de l'autorité	691	675	-2,32%
- port ou détention d'armes prohibées	1 009	945	-6,34%
- pêche, chasse et atteintes à l'environnement	107	106	-0,93%
- autres délits divers non spécifiés	3 591	3 365	-6,29%

MIDI-PYRÉNÉES

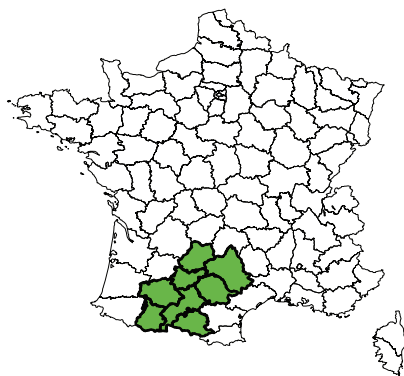

Population de la région :	2 637 957
Part de la région dans la population nationale :	4,40%
Total des infractions constatées sur la région :	138 716
Part de la région dans la criminalité nationale :	3,63%
Taux de criminalité pour 1000 habitants :	52,58
Rang national - taux de criminalité (sur 22) :	12

Total des personnes mises en cause :	35 764
Total des personnes mineures mises en cause :	5 819
Part des mineur(e)s dans le total des mis(es) en cause :	16,27%

Part de la criminalité de la région dans le total national

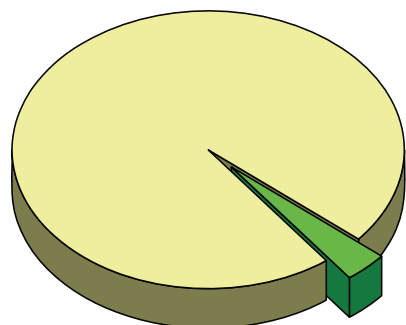

Évolution de la criminalité constatée dans la région



DONNÉES NATIONALES

Population nationale :	59 900 268
Total des infractions :	3 825 442
Variation :	-3,76%
Taux pour 1000 habitants :	63,86
Total des personnes mises en cause :	1 017 940
Total des personnes mineures mises en cause :	184 696
Part des mineur(e)s dans le total des mis(es) en cause :	18,14%

Données régionales (services de police et unités de gendarmerie)	Année		
	2003	2004	variation
TOTAL DES INFRACTIONS	143 277	138 716	-3,18%
<i>Délinquance de voie publique</i>	76 652	70 324	-8,26%
VOLS (y compris recels)	91 755	86 477	-5,75%
* Vols à main armée	181	147	-18,78%
* Autres vols avec violences	2 624	2 766	5,41%
* Cambriolages	17 870	15 337	-14,17%
<i>dont - résidences principales</i>	9 289	7 427	-20,05%
- résidences secondaires	1 056	870	-17,61%
- locaux industriels, commerciaux ou financiers	4 717	4 583	-2,84%
* Vols avec entrée par ruse	587	595	1,36%
* Vols d'automobiles et de véhicules de transport avec fret	9 597	8 128	-15,31%
* Vols de véhicules motorisés à deux roues	3 238	3 229	-0,28%
* Vols à la roulotte	18 446	16 380	-11,20%
* Vols d'accessoires sur véhicules immatriculés	7 679	7 748	0,90%
* Autres vols simples	30 251	30 550	0,99%
<i>dont - vols au préjudice des particuliers</i>	23 995	24 107	0,47%
<i>dont - vols à la tire</i>	3 481	3 359	-3,50%
<i>dont - vols au préjudice d'établissements publics ou privés</i>	3 299	3 374	2,27%
<i>dont - vols à l'étalage</i>	2 016	2 064	2,38%
* Recels	1 282	1 597	24,57%
INFRACTIONS ÉCONOMIQUES ET FINANCIÈRES	13 420	13 238	-1,36%
* Escroqueries, faux et contrefaçons	11 561	11 674	0,98%
<i>dont - escroqueries et abus de confiance</i>	5 440	5 501	1,12%
- falsifications et usages de chèques volés	4 425	4 324	-2,28%
- falsifications et usages de cartes de crédit	1 178	1 303	10,61%
- faux en écriture (publique, authentique et autres)	264	392	48,48%
- contrefaçons et fraudes (sauf fiscales)	131	107	-18,32%
* Délinquance économique et financière	802	795	-0,87%
<i>dont - travail clandestin</i>	315	305	-3,17%
- emploi d'étranger sans titre de travail	62	58	-6,45%
* Infractions à la législation sur les chèques sauf chèques volés	1 057	769	-27,25%
CRIMES ET DÉLITS CONTRE LES PERSONNES	11 797	12 278	4,08%
* Homicides	77	61	-20,78%
<i>dont - tentatives d'homicides</i>	39	23	-41,03%
* Coups et blessures volontaires	4 371	4 561	4,35%
<i>dont - coups et blessures volontaires non suivis de mort</i>	4 366	4 555	4,33%
* Autres atteintes contre les personnes	3 639	3 878	6,57%
<i>dont - menaces et chantages</i>	2 413	2 628	8,91%
- atteintes à la dignité et la personnalité	768	871	13,41%
* Atteintes aux mœurs	1 504	1 659	10,31%
<i>dont - viols</i>	415	426	2,65%
- sur mineur(e)s	221	246	11,31%
<i>dont - agressions sexuelles y compris harcèlements</i>	621	628	1,13%
- sur mineur(e)s	424	423	-0,24%
<i>dont - autres atteintes sexuelles</i>	447	579	29,53%
* Infractions contre la famille et l'enfant	2 206	2 119	-3,94%
<i>dont - violences, mauvais traitements, abandons</i>	386	406	5,18%
AUTRES INFRACTIONS (dont Stupéfiants)	26 305	26 723	1,59%
* Infractions à la législation sur les stupéfiants	4 299	4 711	9,58%
<i>dont - trafic ou revente sans usage</i>	120	105	-12,50%
- usage - revente	720	693	-3,75%
- consommation	2 843	3 308	16,36%
* Délits à la police des étrangers	1 282	1 525	18,95%
<i>dont - infractions aux conditions d'entrée et de séjour</i>	1 084	1 363	25,74%
- aide à l'entrée, à la circulation et au séjour	85	55	-35,29%
* Destructons, dégradations	14 634	14 208	-2,91%
<i>dont - attentats par explosifs</i>	7	1	-85,71%
- incendies volontaires	952	851	-10,61%
- autres destructions et dégradations de biens publics	1 341	1 407	4,92%
- destructions et dégradations de véhicules privés	7 125	7 443	4,46%
- autres destructions et dégradations de biens privés	5 209	4 506	-13,50%
* Délits divers	6 090	6 279	3,10%
<i>dont - faux documents (identité, circulation et autres)</i>	345	368	6,67%
- outrages à dépositaires de l'autorité	866	933	7,74%
- violences à dépositaires de l'autorité	481	608	26,40%
- port ou détention d'armes prohibées	725	1 006	38,76%
- pêche, chasse et atteintes à l'environnement	136	133	-2,21%
- autres délits divers non spécifiés	3 279	2 992	-8,75%

NORD - PAS-DE-CALAIS

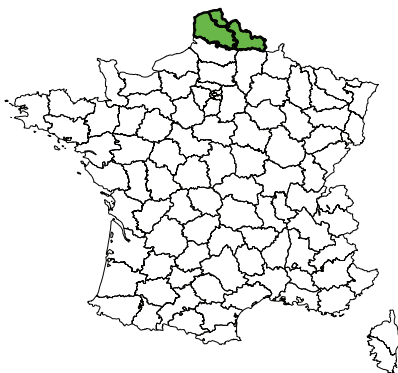

Population de la région :	4 013 107
Part de la région dans la population nationale :	6,70%
Total des infractions constatées sur la région :	256 217
Part de la région dans la criminalité nationale :	6,70%
Taux de criminalité pour 1000 habitants :	63,85
Rang national - taux de criminalité (sur 22) :	5

Total des personnes mises en cause :	83 228
Total des personnes mineures mises en cause :	15 295
Part des mineur(e)s dans le total des mis(es) en cause :	18,38%

Part de la criminalité de la région dans le total national

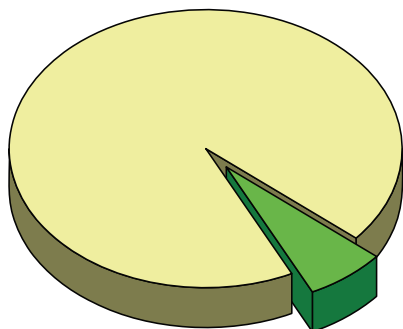

Évolution de la criminalité constatée dans la région



DONNÉES NATIONALES

Population nationale :	59 900 268
Total des infractions :	3 825 442
Variation :	-3,76%
Taux pour 1000 habitants :	63,86
Total des personnes mises en cause :	1 017 940
Total des personnes mineures mises en cause :	184 696
Part des mineur(e)s dans le total des mis(es) en cause :	18,14%

Données régionales (services de police et unités de gendarmerie)	Année		
	2003	2004	variation
TOTAL DES INFRACTIONS	270 697	256 217	-5,35%
<i>Délinquance de voie publique</i>	142 498	130 703	-8,28%
VOLS (y compris recels)	143 266	134 623	-6,03%
* Vols à main armée	444	381	-14,19%
* Autres vols avec violences	7 452	7 482	0,40%
* Cambriolages	24 896	22 933	-7,88%
<i>dont - résidences principales</i>	12 405	11 425	-7,90%
- résidences secondaires	512	510	-0,39%
- locaux industriels, commerciaux ou financiers	5 445	4 855	-10,84%
* Vols avec entrée par ruse	575	681	18,43%
* Vols d'automobiles et de véhicules de transport avec fret	12 803	11 021	-13,92%
* Vols de véhicules motorisés à deux roues	6 599	5 483	-16,91%
* Vols à la roulotte	25 364	23 072	-9,04%
* Vols d'accessoires sur véhicules immatriculés	15 074	14 224	-5,64%
* Autres vols simples	46 965	46 397	-1,21%
<i>dont - vols au préjudice des particuliers</i>	36 441	35 920	-1,43%
<i>dont - vols à la tire</i>	3 852	4 227	9,74%
<i>dont - vols au préjudice d'établissements publics ou privés</i>	5 130	5 434	5,93%
<i>dont - vols à l'étalage</i>	4 348	3 887	-10,60%
* Recels	3 094	2 949	-4,69%
INFRACTIONS ÉCONOMIQUES ET FINANCIÈRES	19 863	17 787	-10,45%
* Escroqueries, faux et contrefaçons	18 595	16 651	-10,45%
<i>dont - escroqueries et abus de confiance</i>	6 113	6 024	-1,46%
- falsifications et usages de chèques volés	8 904	7 341	-17,55%
- falsifications et usages de cartes de crédit	2 889	2 672	-7,51%
- faux en écriture (publique, authentique et autres)	332	306	-7,83%
- contrefaçons et fraudes (sauf fiscales)	193	150	-22,28%
* Délinquance économique et financière	728	707	-2,88%
<i>dont - travail clandestin</i>	422	404	-4,27%
- emploi d'étranger sans titre de travail	54	48	-11,11%
* Infractions à la législation sur les chèques sauf chèques volés	540	429	-20,56%
CRIMES ET DÉLITS CONTRE LES PERSONNES	25 708	25 992	1,10%
* Homicides	143	122	-14,69%
<i>dont - tentatives d'homicides</i>	67	57	-14,93%
* Coups et blessures volontaires	10 931	10 660	-2,48%
<i>dont - coups et blessures volontaires non suivis de mort</i>	10 915	10 647	-2,46%
* Autres atteintes contre les personnes	7 610	7 716	1,39%
<i>dont - menaces et chantages</i>	5 312	5 289	-0,43%
- atteintes à la dignité et la personnalité	1 673	1 777	6,22%
* Atteintes aux mœurs	3 578	3 784	5,76%
<i>dont - viols</i>	894	920	2,91%
- sur mineur(e)s	602	643	6,81%
<i>dont - agressions sexuelles y compris harcèlements</i>	1 561	1 617	3,59%
- sur mineur(e)s	1 231	1 261	2,44%
<i>dont - autres atteintes sexuelles</i>	1 098	1 223	11,38%
* Infractions contre la famille et l'enfant	3 446	3 710	7,66%
<i>dont - violences, mauvais traitements, abandons</i>	1 019	1 269	24,53%
AUTRES INFRACTIONS (dont Stupéfiants)	81 860	77 815	-4,94%
* Infractions à la législation sur les stupéfiants	11 494	11 677	1,59%
<i>dont - trafic ou revente sans usage</i>	382	371	-2,88%
- usage - revente	1 475	1 527	3,53%
- consommation	9 101	9 164	0,69%
* Délits à la police des étrangers	6 895	6 640	-3,70%
<i>dont - infractions aux conditions d'entrée et de séjour</i>	6 534	6 168	-5,60%
- aide à l'entrée, à la circulation et au séjour	275	375	36,36%
* Destructons, dégradations	50 255	46 131	-8,21%
<i>dont - attentats par explosifs</i>	7	5	-28,57%
- incendies volontaires	4 002	4 003	0,02%
- autres destructions et dégradations de biens publics	3 489	3 575	2,46%
- destructions et dégradations de véhicules privés	24 587	23 121	-5,96%
- autres destructions et dégradations de biens privés	18 170	15 427	-15,10%
* Délits divers	13 216	13 367	1,14%
<i>dont - faux documents (identité, circulation et autres)</i>	2 637	2 598	-1,48%
- outrages à dépositaires de l'autorité	1 860	1 969	5,86%
- violences à dépositaires de l'autorité	1 326	1 491	12,44%
- port ou détention d'armes prohibées	1 754	1 518	-13,45%
- pêche, chasse et atteintes à l'environnement	161	156	-3,11%
- autres délits divers non spécifiés	5 099	5 303	4,00%

PAYS DE LA LOIRE

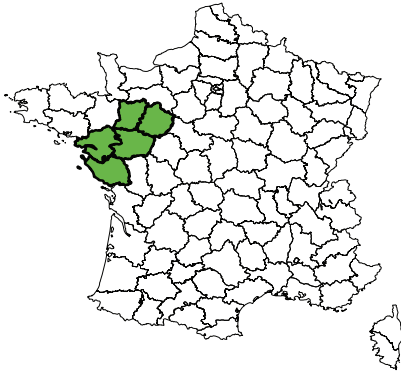

Population de la région :	3 312 473
Part de la région dans la population nationale :	5,53%
Total des infractions constatées sur la région :	163 271
Part de la région dans la criminalité nationale :	4,27%
Taux de criminalité pour 1000 habitants :	49,29
Rang national - taux de criminalité (sur 22) :	14

Total des personnes mises en cause :	37 596
Total des personnes mineures mises en cause :	8 344
Part des mineur(e)s dans le total des mis(es) en cause :	22,19%

Part de la criminalité de la région dans le total national

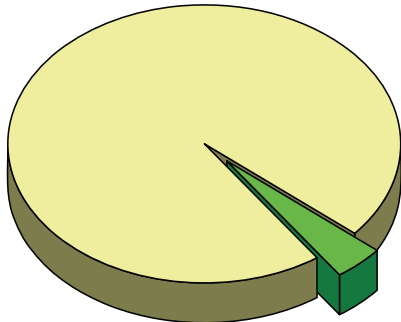

Évolution de la criminalité constatée dans la région

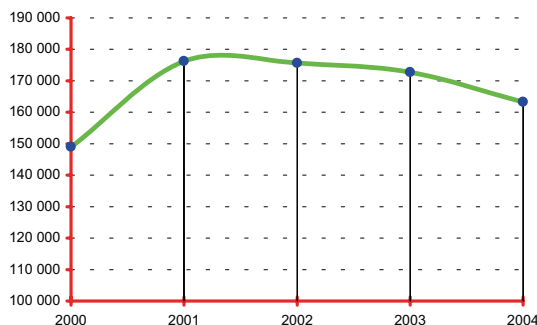

DONNÉES NATIONALES

Population nationale :	59 900 268
Total des infractions :	3 825 442
Variation :	-3,76%
Taux pour 1000 habitants :	63,86
Total des personnes mises en cause :	1 017 940
Total des personnes mineures mises en cause :	184 696
Part des mineur(e)s dans le total des mis(es) en cause :	18,14%

Données régionales (services de police et unités de gendarmerie)	Année		
	2003	2004	variation
TOTAL DES INFRACTIONS	172 753	163 271	-5,49%
<i>Délinquance de voie publique</i>	96 031	87 367	-9,02%
VOLS (y compris recels)	108 667	100 927	-7,12%
* Vols à main armée	152	109	-28,29%
* Autres vols avec violences	2 793	2 747	-1,65%
* Cambriolages	19 939	17 869	-10,38%
<i>dont - résidences principales</i>	7 062	6 385	-9,59%
- résidences secondaires	1 513	1 326	-12,36%
- locaux industriels, commerciaux ou financiers	6 148	5 373	-12,61%
* Vols avec entrée par ruse	411	417	1,46%
* Vols d'automobiles et de véhicules de transport avec fret	9 131	7 280	-20,27%
* Vols de véhicules motorisés à deux roues	6 039	5 265	-12,82%
* Vols à la roulotte	21 215	18 526	-12,67%
* Vols d'accessoires sur véhicules immatriculés	10 873	10 066	-7,42%
* Autres vols simples	36 583	37 202	1,69%
<i>dont - vols au préjudice des particuliers</i>	28 397	28 897	1,76%
<i>dont - vols à la tire</i>	3 770	3 629	-3,74%
<i>dont - vols au préjudice d'établissements publics ou privés</i>	4 209	4 271	1,47%
<i>dont - vols à l'étalage</i>	2 604	2 642	1,46%
* Recels	1 531	1 446	-5,55%
INFRACTIONS ÉCONOMIQUES ET FINANCIÈRES	16 284	14 442	-11,31%
* Escroqueries, faux et contrefaçons	14 992	13 169	-12,16%
<i>dont - escroqueries et abus de confiance</i>	5 409	5 493	1,55%
- falsifications et usages de chèques volés	7 511	5 845	-22,18%
- falsifications et usages de cartes de crédit	1 592	1 429	-10,24%
- faux en écriture (publique, authentique et autres)	259	301	16,22%
- contrefaçons et fraudes (sauf fiscales)	107	33	-69,16%
* Délinquance économique et financière	560	546	-2,50%
<i>dont - travail clandestin</i>	217	208	-4,15%
- emploi d'étranger sans titre de travail	24	10	-58,33%
* Infractions à la législation sur les chèques sauf chèques volés	732	727	-0,68%
CRIMES ET DÉLITS CONTRE LES PERSONNES	12 806	12 416	-3,05%
* Homicides	66	68	3,03%
<i>dont - tentatives d'homicides</i>	41	33	-19,51%
* Coups et blessures volontaires	5 289	5 123	-3,14%
<i>dont - coups et blessures volontaires non suivis de mort</i>	5 280	5 114	-3,14%
* Autres atteintes contre les personnes	2 941	2 899	-1,43%
<i>dont - menaces et chantages</i>	1 820	1 811	-0,49%
- atteintes à la dignité et la personnalité	636	642	0,94%
* Atteintes aux mœurs	1 968	1 928	-2,03%
<i>dont - viols</i>	466	509	9,23%
<i>dont - sur mineur(e)s</i>	306	311	1,63%
<i>dont - agressions sexuelles y compris harcèlements</i>	865	830	-4,05%
<i>dont - sur mineur(e)s</i>	655	545	-16,79%
<i>dont - autres atteintes sexuelles</i>	622	576	-7,40%
* Infractions contre la famille et l'enfant	2 542	2 398	-5,66%
<i>dont - violences, mauvais traitements, abandons</i>	645	566	-12,25%
AUTRES INFRACTIONS (dont Stupéfiants)	34 996	35 486	1,40%
* Infractions à la législation sur les stupéfiants	4 237	5 051	19,21%
<i>dont - trafic ou revente sans usage</i>	97	121	24,74%
- usage - revente	811	912	12,45%
- consommation	2 886	3 459	19,85%
* Délits à la police des étrangers	486	552	13,58%
<i>dont - infractions aux conditions d'entrée et de séjour</i>	417	488	17,03%
- aide à l'entrée, à la circulation et au séjour	24	33	37,50%
* Destructons, dégradations	23 860	23 516	-1,44%
<i>dont - attentats par explosifs</i>	3	6	100,00%
- incendies volontaires	1 581	1 497	-5,31%
- autres destructons et dégradations de biens publics	2 514	2 467	-1,87%
- destructons et dégradations de véhicules privés	12 150	12 245	0,78%
- autres destructons et dégradations de biens privés	7 612	7 301	-4,09%
* Délits divers	6 413	6 367	-0,72%
<i>dont - faux documents (identité, circulation et autres)</i>	313	290	-7,35%
- outrages à dépositaires de l'autorité	817	929	13,71%
- violences à dépositaires de l'autorité	551	627	13,79%
- port ou détention d'armes prohibées	617	575	-6,81%
- pêche, chasse et atteintes à l'environnement	94	112	19,15%
- autres délits divers non spécifiés	3 819	3 667	-3,98%

PICARDIE

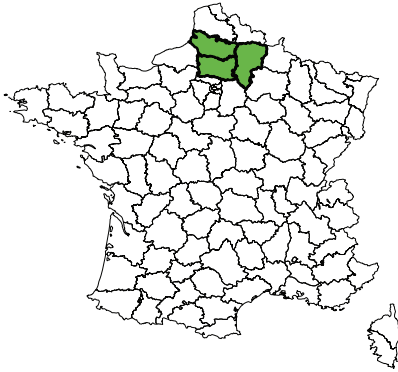

	Année 2004
Population de la région :	1 869 386
Part de la région dans la population nationale :	3,12%
Total des infractions constatées sur la région :	104 654
Part de la région dans la criminalité nationale :	2,74%
Taux de criminalité pour 1000 habitants :	55,98
Rang national - taux de criminalité (sur 22) :	11
Total des personnes mises en cause :	28 394
Total des personnes mineures mises en cause :	6 123
Part des mineur(e)s dans le total des mis(es) en cause :	21,56%

Part de la criminalité de la région dans le total national

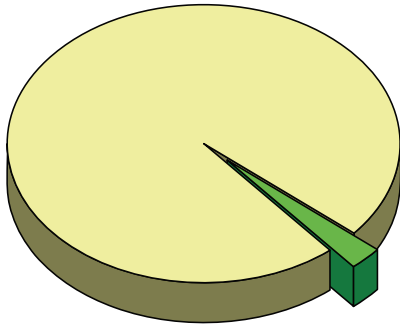

Évolution de la criminalité constatée dans la région



DONNÉES NATIONALES

	Année 2004
Population nationale :	59 900 268
Total des infractions :	3 825 442
Variation :	-3,76%
Taux pour 1000 habitants :	63,86
Total des personnes mises en cause :	1 017 940
Total des personnes mineures mises en cause :	184 696
Part des mineur(e)s dans le total des mis(es) en cause :	18,14%

Données régionales (services de police et unités de gendarmerie)	Année		
	2003	2004	variation
TOTAL DES INFRACTIONS	110 452	104 654	-5,25%
<i>Délinquance de voie publique</i>	59 718	53 985	-9,60%
VOLS (y compris recels)	65 032	60 169	-7,48%
* Vols à main armée	207	124	-40,10%
* Autres vols avec violences	2 235	2 168	-3,00%
* Cambriolages	11 388	10 706	-5,99%
<i>dont - résidences principales</i>	5 131	5 037	-1,83%
- résidences secondaires	823	679	-17,50%
- locaux industriels, commerciaux ou financiers	2 764	2 558	-7,45%
* Vols avec entrée par ruse	357	300	-15,97%
* Vols d'automobiles et de véhicules de transport avec fret	10 403	9 095	-12,57%
* Vols de véhicules motorisés à deux roues	2 328	2 069	-11,13%
* Vols à la roulotte	11 784	10 050	-14,71%
* Vols d'accessoires sur véhicules immatriculés	5 848	5 085	-13,05%
* Autres vols simples	19 585	19 667	0,42%
<i>dont - vols au préjudice des particuliers</i>	14 447	14 534	0,60%
<i>dont - vols à la tire</i>	1 526	1 484	-2,75%
<i>dont - vols au préjudice d'établissements publics ou privés</i>	2 550	2 539	-0,43%
<i>dont - vols à l'étalage</i>	1 682	1 663	-1,13%
* Recels	897	905	0,89%
INFRACTIONS ÉCONOMIQUES ET FINANCIÈRES	8 476	8 199	-3,27%
* Escroqueries, faux et contrefaçons	7 758	7 744	-0,18%
<i>dont - escroqueries et abus de confiance</i>	3 376	3 448	2,13%
- falsifications et usages de chèques volés	3 240	3 136	-3,21%
- falsifications et usages de cartes de crédit	816	867	6,25%
- faux en écriture (publique, authentique et autres)	188	208	10,64%
- contrefaçons et fraudes (sauf fiscales)	61	33	-45,90%
* Délinquance économique et financière	195	241	23,59%
<i>dont - travail clandestin</i>	89	96	7,87%
- emploi d'étranger sans titre de travail	7	9	28,57%
* Infractions à la législation sur les chèques sauf chèques volés	523	214	-59,08%
CRIMES ET DÉLITS CONTRE LES PERSONNES	11 265	11 655	3,46%
* Homicides	85	66	-22,35%
<i>dont - tentatives d'homicides</i>	49	33	-32,65%
* Coups et blessures volontaires	4 889	5 194	6,24%
<i>dont - coups et blessures volontaires non suivis de mort</i>	4 882	5 175	6,00%
* Autres atteintes contre les personnes	3 140	3 147	0,22%
<i>dont - menaces et chantages</i>	1 955	1 947	-0,41%
- atteintes à la dignité et la personnalité	772	837	8,42%
* Atteintes aux mœurs	1 251	1 197	-4,32%
<i>dont - viols</i>	364	312	-14,29%
<i>dont - sur mineur(e)s</i>	234	194	-17,09%
<i>dont - agressions sexuelles y compris harcèlements</i>	539	480	-10,95%
<i>dont - sur mineur(e)s</i>	406	347	-14,53%
<i>dont - autres atteintes sexuelles</i>	344	400	16,28%
* Infractions contre la famille et l'enfant	1 900	2 051	7,95%
<i>dont - violences, mauvais traitements, abandons</i>	407	376	-7,62%
AUTRES INFRACTIONS (dont Stupéfiants)	25 679	24 631	-4,08%
* Infractions à la législation sur les stupéfiants	3 582	3 611	0,81%
<i>dont - trafic ou revente sans usage</i>	106	102	-3,77%
- usage - revente	523	440	-15,87%
- consommation	2 571	2 737	6,46%
* Délits à la police des étrangers	389	421	8,23%
<i>dont - infractions aux conditions d'entrée et de séjour</i>	280	297	6,07%
- aide à l'entrée, à la circulation et au séjour	22	13	-40,91%
* Destructons, dégradations	15 855	14 882	-6,14%
<i>dont - attentats par explosifs</i>	6	6	0,00%
- incendies volontaires	1 753	1 557	-11,18%
- autres destructons et dégradations de biens publics	2 002	1 857	-7,24%
- destructons et dégradations de véhicules privés	7 040	6 796	-3,47%
- autres destructons et dégradations de biens privés	5 054	4 666	-7,68%
* Délits divers	5 853	5 717	-2,32%
<i>dont - faux documents (identité, circulation et autres)</i>	260	268	3,08%
- outrages à dépositaires de l'autorité	911	900	-1,21%
- violences à dépositaires de l'autorité	521	586	12,48%
- port ou détention d'armes prohibées	539	547	1,48%
- pêche, chasse et atteintes à l'environnement	71	54	-23,94%
- autres délits divers non spécifiés	3 379	3 199	-5,33%

POITOU-CHARENTES

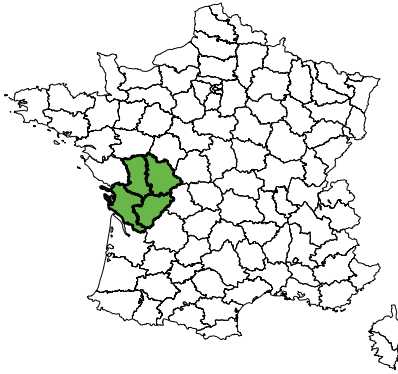

Population de la région :	1 668 337
Part de la région dans la population nationale :	2,79%
Total des infractions constatées sur la région :	76 512
Part de la région dans la criminalité nationale :	2,00%
Taux de criminalité pour 1000 habitants :	45,86
Rang national - taux de criminalité (sur 22) :	17
Total des personnes mises en cause :	21 139
Total des personnes mineures mises en cause :	3 956
Part des mineur(e)s dans le total des mis(es) en cause :	18,71%

Part de la criminalité de la région dans le total national

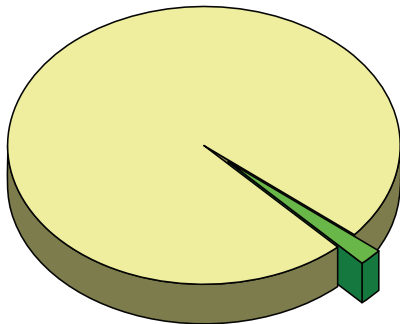

Évolution de la criminalité constatée dans la région

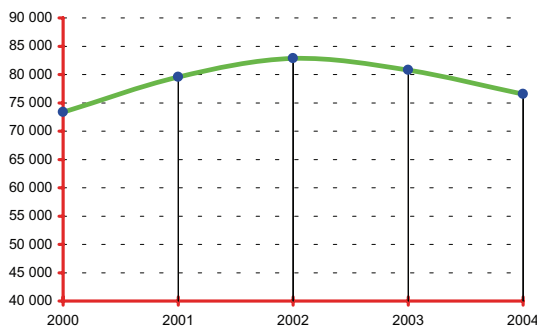

DONNÉES NATIONALES

Population nationale :	59 900 268
Total des infractions :	3 825 442
Variation :	-3,76%
Taux pour 1000 habitants :	63,86
Total des personnes mises en cause :	1 017 940
Total des personnes mineures mises en cause :	184 696
Part des mineur(e)s dans le total des mis(es) en cause :	18,14%

Données régionales (services de police et unités de gendarmerie)	Année		
	2003	2004	variation
TOTAL DES INFRACTIONS	80 803	76 512	-5,31%
<i>Délinquance de voie publique</i>	41 659	36 736	-11,82%
VOLS (y compris recels)	49 043	45 482	-7,26%
* Vols à main armée	68	53	-22,06%
* Autres vols avec violences	838	770	-8,11%
* Cambriolages	9 749	7 926	-18,70%
<i>dont - résidences principales</i>	3 212	2 677	-16,66%
- résidences secondaires	894	751	-16,00%
- locaux industriels, commerciaux ou financiers	3 142	2 360	-24,89%
* Vols avec entrée par ruse	244	258	5,74%
* Vols d'automobiles et de véhicules de transport avec fret	4 012	3 646	-9,12%
* Vols de véhicules motorisés à deux roues	2 867	2 534	-11,61%
* Vols à la roulotte	8 690	7 309	-15,89%
* Vols d'accessoires sur véhicules immatriculés	4 287	4 057	-5,37%
* Autres vols simples	17 605	18 191	3,33%
<i>dont - vols au préjudice des particuliers</i>	13 029	13 476	3,43%
<i>dont - vols à la tire</i>	868	882	1,61%
<i>dont - vols au préjudice d'établissements publics ou privés</i>	2 106	2 195	4,23%
<i>dont - vols à l'étalage</i>	1 631	1 647	0,98%
* Recels	683	738	8,05%
INFRACTIONS ÉCONOMIQUES ET FINANCIÈRES	7 826	7 481	-4,41%
* Escroqueries, faux et contrefaçons	7 188	6 928	-3,62%
<i>dont - escroqueries et abus de confiance</i>	2 511	2 600	3,54%
- falsifications et usages de chèques volés	3 685	3 346	-9,20%
- falsifications et usages de cartes de crédit	626	724	15,65%
- faux en écriture (publique, authentique et autres)	144	178	23,61%
- contrefaçons et fraudes (sauf fiscales)	139	14	-89,93%
* Délinquance économique et financière	288	223	-22,57%
<i>dont - travail clandestin</i>	123	83	-32,52%
- emploi d'étranger sans titre de travail	7	6	-14,29%
* Infractions à la législation sur les chèques sauf chèques volés	350	330	-5,71%
CRIMES ET DÉLITS CONTRE LES PERSONNES	6 233	6 762	8,49%
* Homicides	46	42	-8,70%
<i>dont - tentatives d'homicides</i>	24	20	-16,67%
* Coups et blessures volontaires	2 297	2 529	10,10%
<i>dont - coups et blessures volontaires non suivis de mort</i>	2 294	2 527	10,16%
* Autres atteintes contre les personnes	1 764	1 923	9,01%
<i>dont - menaces et chantages</i>	1 094	1 138	4,02%
- atteintes à la dignité et la personnalité	418	525	25,60%
* Atteintes aux mœurs	927	979	5,61%
<i>dont - viols</i>	255	289	13,33%
- sur mineur(e)s	150	176	17,33%
<i>dont - agressions sexuelles y compris harcèlements</i>	402	412	2,49%
- sur mineur(e)s	278	279	0,36%
<i>dont - autres atteintes sexuelles</i>	268	277	3,36%
* Infractions contre la famille et l'enfant	1 199	1 289	7,51%
<i>dont - violences, mauvais traitements, abandons</i>	237	187	-21,10%
AUTRES INFRACTIONS (dont Stupéfiants)	17 701	16 787	-5,16%
* Infractions à la législation sur les stupéfiants	3 067	2 945	-3,98%
<i>dont - trafic ou revente sans usage</i>	49	68	38,78%
- usage - revente	417	408	-2,16%
- consommation	2 266	2 180	-3,80%
* Délits à la police des étrangers	128	178	39,06%
<i>dont - infractions aux conditions d'entrée et de séjour</i>	100	148	48,00%
- aide à l'entrée, à la circulation et au séjour	5	10	100,00%
* Destructons, dégradations	10 930	10 136	-7,26%
<i>dont - attentats par explosifs</i>	3	3	0,00%
- incendies volontaires	568	515	-9,33%
- autres destructions et dégradations de biens publics	995	1 026	3,12%
- destructions et dégradations de véhicules privés	6 106	5 289	-13,38%
- autres destructions et dégradations de biens privés	3 258	3 303	1,38%
* Délits divers	3 576	3 528	-1,34%
<i>dont - faux documents (identité, circulation et autres)</i>	143	128	-10,49%
- outrages à dépositaires de l'autorité	398	428	7,54%
- violences à dépositaires de l'autorité	269	271	0,74%
- port ou détention d'armes prohibées	433	420	-3,00%
- pêche, chasse et atteintes à l'environnement	173	158	-8,67%
- autres délits divers non spécifiés	2 001	2 011	0,50%

PROVENCE-ALPES-CÔTE D'AZUR

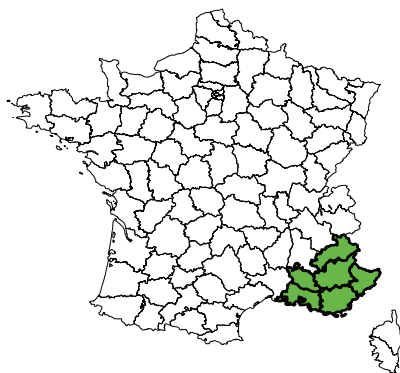

Population de la région :	4 665 051
Part de la région dans la population nationale :	7,79%
Total des infractions constatées sur la région :	420 712
Part de la région dans la criminalité nationale :	11,00%
Taux de criminalité pour 1000 habitants :	90,18
Rang national - taux de criminalité (sur 22) :	1

Total des personnes mises en cause :	94 287
Total des personnes mineures mises en cause :	15 910
Part des mineur(e)s dans le total des mis(es) en cause :	16,87%

Part de la criminalité de la région dans le total national

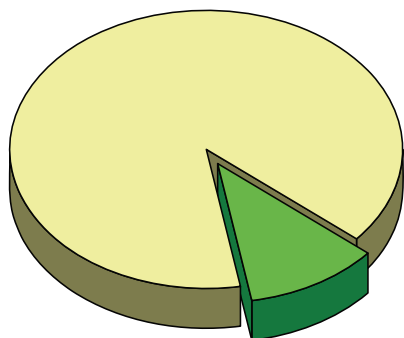

Évolution de la criminalité constatée dans la région

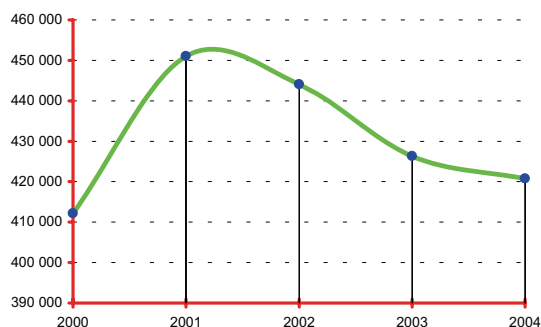

DONNÉES NATIONALES

Population nationale :	59 900 268
Total des infractions :	3 825 442
Variation :	-3,76%
Taux pour 1000 habitants :	63,86
Total des personnes mises en cause :	1 017 940
Total des personnes mineures mises en cause :	184 696
Part des mineur(e)s dans le total des mis(es) en cause :	18,14%

Données régionales (services de police et unités de gendarmerie)	Année		
	2003	2004	variation
TOTAL DES INFRACTIONS	426 263	420 712	-1,30%
<i>Délinquance de voie publique</i>	248 978	233 226	-6,33%
VOLS (y compris recels)	279 764	265 107	-5,24%
* Vols à main armée	971	865	-10,92%
* Autres vols avec violences	15 127	15 080	-0,31%
* Cambriolages	50 457	46 279	-8,28%
<i>dont - résidences principales</i>	28 214	25 625	-9,18%
- résidences secondaires	4 738	3 951	-16,61%
- locaux industriels, commerciaux ou financiers	9 397	9 167	-2,45%
* Vols avec entrée par ruse	1 742	1 506	-13,55%
* Vols d'automobiles et de véhicules de transport avec fret	31 508	26 882	-14,68%
* Vols de véhicules motorisés à deux roues	14 412	14 041	-2,57%
* Vols à la roulotte	56 011	51 754	-7,60%
* Vols d'accessoires sur véhicules immatriculés	18 436	16 901	-8,33%
* Autres vols simples	86 124	86 346	0,26%
<i>dont - vols au préjudice des particuliers</i>	74 061	74 188	0,17%
<i>dont - vols à la tire</i>	16 312	16 360	0,29%
<i>dont - vols au préjudice d'établissements publics ou privés</i>	6 916	6 917	0,01%
<i>dont - vols à l'étalage</i>	3 698	3 691	-0,19%
* Recels	4 976	5 453	9,59%
INFRACTIONS ÉCONOMIQUES ET FINANCIÈRES	30 371	32 651	7,51%
* Escroqueries, faux et contrefaçons	27 514	29 759	8,16%
<i>dont - escroqueries et abus de confiance</i>	14 000	14 869	6,21%
- falsifications et usages de chèques volés	6 417	7 207	12,31%
- falsifications et usages de cartes de crédit	5 574	6 345	13,83%
- faux en écriture (publique, authentique et autres)	896	928	3,57%
- contrefaçons et fraudes (sauf fiscales)	363	299	-17,63%
* Délinquance économique et financière	2 143	2 133	-0,47%
<i>dont - travail clandestin</i>	688	811	17,88%
- emploi d'étranger sans titre de travail	123	130	5,69%
* Infractions à la législation sur les chèques sauf chèques volés	714	759	6,30%
CRIMES ET DÉLITS CONTRE LES PERSONNES	30 886	32 486	5,18%
* Homicides	234	290	23,93%
<i>dont - tentatives d'homicides</i>	102	149	46,08%
* Coups et blessures volontaires	11 345	11 590	2,16%
<i>dont - coups et blessures volontaires non suivis de mort</i>	11 321	11 569	2,19%
* Autres atteintes contre les personnes	10 884	11 706	7,55%
<i>dont - menaces et chantages</i>	7 863	8 415	7,02%
- atteintes à la dignité et la personnalité	1 934	2 252	16,44%
* Atteintes aux mœurs	3 014	3 157	4,74%
<i>dont - viols</i>	777	782	0,64%
- sur mineur(e)s	433	414	-4,39%
<i>dont - agressions sexuelles y compris harcèlements</i>	1 088	1 067	-1,93%
- sur mineur(e)s	709	731	3,10%
<i>dont - autres atteintes sexuelles</i>	1 095	1 249	14,06%
* Infractions contre la famille et l'enfant	5 409	5 743	6,17%
<i>dont - violences, mauvais traitements, abandons</i>	898	955	6,35%
AUTRES INFRACTIONS (dont Stupéfiants)	85 242	90 468	6,13%
* Infractions à la législation sur les stupéfiants	10 087	12 307	22,01%
<i>dont - trafic ou revente sans usage</i>	444	501	12,84%
- usage - revente	942	1 072	13,80%
- consommation	7 864	9 776	24,31%
* Délits à la police des étrangers	6 441	8 245	28,01%
<i>dont - infractions aux conditions d'entrée et de séjour</i>	5 858	7 409	26,48%
- aide à l'entrée, à la circulation et au séjour	104	185	77,88%
* Destructions, dégradations	49 012	48 232	-1,59%
<i>dont - attentats par explosifs</i>	22	13	-40,91%
- incendies volontaires	2 891	2 838	-1,83%
- autres destructions et dégradations de biens publics	2 455	2 374	-3,30%
- destructions et dégradations de véhicules privés	27 519	26 965	-2,01%
- autres destructions et dégradations de biens privés	16 125	16 042	-0,51%
* Délits divers	19 702	21 684	10,06%
<i>dont - faux documents (identité, circulation et autres)</i>	1 071	1 392	29,97%
- outrages à dépositaires de l'autorité	2 802	2 843	1,46%
- violences à dépositaires de l'autorité	1 827	1 893	3,61%
- port ou détention d'armes prohibées	2 354	2 568	9,09%
- pêche, chasse et atteintes à l'environnement	607	703	15,82%
- autres délits divers non spécifiés	10 379	11 569	11,47%

RHÔNE-ALPES

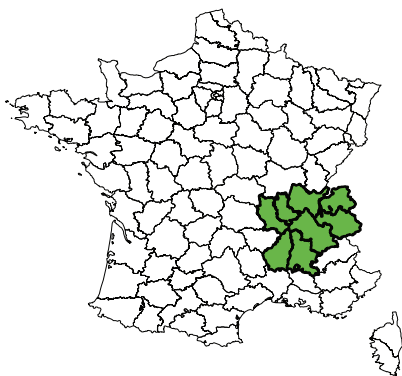

Population de la région :	5 813 733
Part de la région dans la population nationale :	9,71%
Total des infractions constatées sur la région :	383 109
Part de la région dans la criminalité nationale :	10,01%
Taux de criminalité pour 1000 habitants :	65,90
Rang national - taux de criminalité (sur 22) :	4

Total des personnes mises en cause :	89 769
Total des personnes mineures mises en cause :	16 093
Part des mineur(e)s dans le total des mis(es) en cause :	17,93%

Part de la criminalité de la région dans le total national

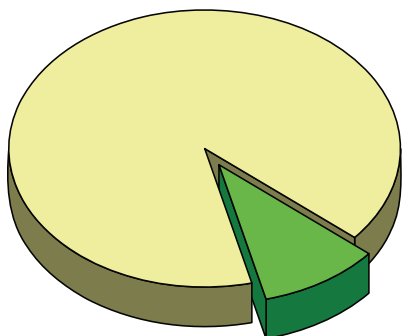

Évolution de la criminalité constatée dans la région



DONNÉES NATIONALES

Population nationale :	59 900 268
Total des infractions :	3 825 442
Variation :	-3,76%
Taux pour 1000 habitants :	63,86
Total des personnes mises en cause :	1 017 940
Total des personnes mineures mises en cause :	184 696
Part des mineur(e)s dans le total des mis(es) en cause :	18,14%

Données régionales (services de police et unités de gendarmerie)	Année		
	2003	2004	variation
TOTAL DES INFRACTIONS	398 314	383 109	-3,82%
<i>Délinquance de voie publique</i>	214 751	195 659	-8,89%
VOLS (y compris recels)	260 639	243 728	-6,49%
* Vols à main armée	919	827	-10,01%
* Autres vols avec violences	8 666	7 740	-10,69%
* Cambriolages	49 367	46 318	-6,18%
<i>dont - résidences principales</i>	21 798	20 325	-6,76%
- résidences secondaires	2 622	2 570	-1,98%
- locaux industriels, commerciaux ou financiers	13 389	12 208	-8,82%
* Vols avec entrée par ruse	1 242	968	-22,06%
* Vols d'automobiles et de véhicules de transport avec fret	30 049	24 497	-18,48%
* Vols de véhicules motorisés à deux roues	8 479	7 092	-16,36%
* Vols à la roulotte	49 636	44 472	-10,40%
* Vols d'accessoires sur véhicules immatriculés	20 914	19 448	-7,01%
* Autres vols simples	87 378	88 531	1,32%
<i>dont - vols au préjudice des particuliers</i>	69 499	71 388	2,72%
<i>dont - vols à la tire</i>	10 436	11 044	5,83%
<i>dont - vols au préjudice d'établissements publics ou privés</i>	9 864	9 593	-2,75%
<i>dont - vols à l'étalage</i>	6 152	5 658	-8,03%
* Recels	3 989	3 835	-3,86%
INFRACTIONS ÉCONOMIQUES ET FINANCIÈRES	30 399	30 103	-0,97%
* Escroqueries, faux et contrefaçons	28 074	27 774	-1,07%
<i>dont - escroqueries et abus de confiance</i>	12 784	12 791	0,05%
- falsifications et usages de chèques volés	9 833	9 214	-6,30%
- falsifications et usages de cartes de crédit	4 444	4 659	4,84%
- faux en écriture (publique, authentique et autres)	611	640	4,75%
- contrefaçons et fraudes (sauf fiscales)	151	166	9,93%
* Délinquance économique et financière	1 320	1 365	3,41%
<i>dont - travail clandestin</i>	523	582	11,28%
- emploi d'étranger sans titre de travail	75	69	-8,00%
* Infractions à la législation sur les chèques sauf chèques volés	1 005	964	-4,08%
CRIMES ET DÉLITS CONTRE LES PERSONNES	30 236	31 548	4,34%
* Homicides	185	184	-0,54%
<i>dont - tentatives d'homicides</i>	103	104	0,97%
* Coups et blessures volontaires	12 939	13 018	0,61%
<i>dont - coups et blessures volontaires non suivis de mort</i>	12 931	13 006	0,58%
* Autres atteintes contre les personnes	8 628	9 605	11,32%
<i>dont - menaces et chantages</i>	6 071	6 599	8,70%
- atteintes à la dignité et la personnalité	1 742	2 167	24,40%
* Atteintes aux mœurs	3 431	3 615	5,36%
<i>dont - viols</i>	923	874	-5,31%
<i>dont - sur mineur(e)s</i>	516	544	5,43%
<i>dont - agressions sexuelles y compris harcèlements</i>	1 433	1 484	3,56%
<i>dont - sur mineur(e)s</i>	949	991	4,43%
<i>dont - autres atteintes sexuelles</i>	1 029	1 198	16,42%
* Infractions contre la famille et l'enfant	5 053	5 126	1,44%
<i>dont - violences, mauvais traitements, abandons</i>	1 074	1 027	-4,38%
AUTRES INFRACTIONS (dont Stupéfiants)	77 040	77 730	0,90%
* Infractions à la législation sur les stupéfiants	11 682	12 915	10,55%
<i>dont - trafic ou revente sans usage</i>	380	323	-15,00%
- usage - revente	1 413	1 332	-5,73%
- consommation	8 696	9 906	13,91%
* Délits à la police des étrangers	4 510	5 289	17,27%
<i>dont - infractions aux conditions d'entrée et de séjour</i>	4 199	4 909	16,91%
- aide à l'entrée, à la circulation et au séjour	138	147	6,52%
* Destructions, dégradations	41 042	38 904	-5,21%
<i>dont - attentats par explosifs</i>	8	8	0,00%
- incendies volontaires	4 482	4 405	-1,72%
- autres destructions et dégradations de biens publics	4 473	4 666	4,31%
- destructions et dégradations de véhicules privés	18 270	17 227	-5,71%
- autres destructions et dégradations de biens privés	13 809	12 598	-8,77%
* Délits divers	19 806	20 622	4,12%
<i>dont - faux documents (identité, circulation et autres)</i>	1 221	1 365	11,79%
- outrages à dépositaires de l'autorité	2 868	3 141	9,52%
- violences à dépositaires de l'autorité	2 012	2 165	7,60%
- port ou détention d'armes prohibées	2 297	2 496	8,66%
- pêche, chasse et atteintes à l'environnement	222	197	-11,26%
- autres délits divers non spécifiés	10 772	10 870	0,91%

B - LES DÉPARTEMENTS (Métropole et outre-Mer) variation année 2003 - 2004

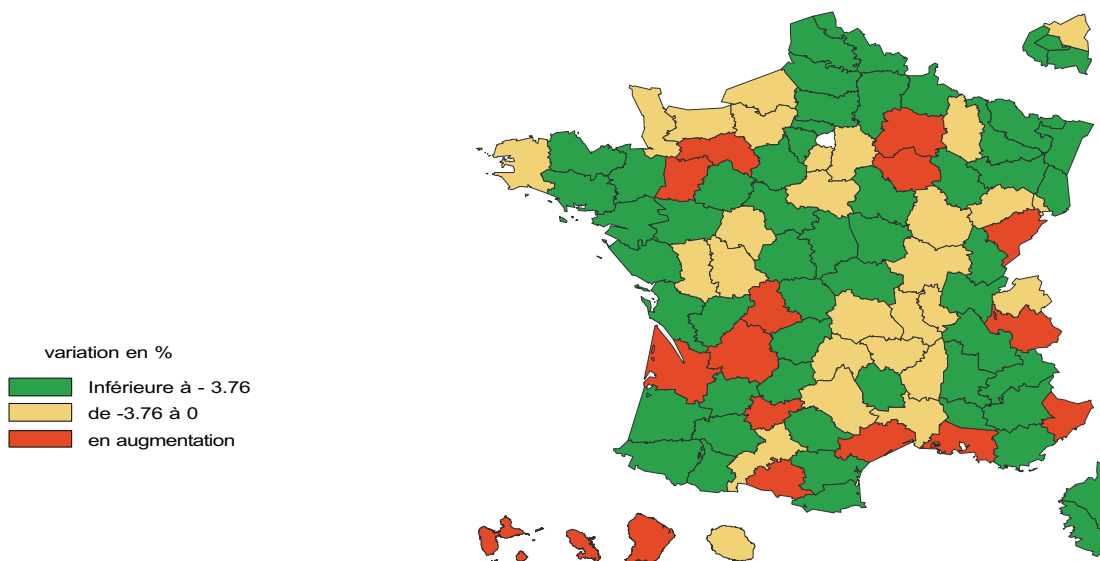

Départements	Année			Départements	Année		
	2003	2004	Variation		2003	2004	Variation
1 Ain	26 068	24 221	-7,09%	49 Maine-et-Loire	34 674	32 138	-7,31%
2 Aisne	27 221	25 376	-6,78%	50 Manche	18 636	18 341	-1,58%
3 Allier	13 507	12 623	-6,54%	51 Marne	36 324	36 549	0,62%
4 Alpes-de-Haute-Provence	7 708	7 297	-5,33%	52 Haute-Marne	9 924	8 952	-9,79%
5 Hautes-Alpes	7 049	6 264	-11,14%	53 Mayenne	9 700	9 859	1,64%
6 Alpes-Maritimes	111 047	111 576	0,48%	54 Meurthe-et-Moselle	43 012	39 574	-7,99%
7 Ardèche	10 942	10 867	-0,69%	55 Meuse	8 123	7 866	-3,16%
8 Ardennes	14 375	13 351	-7,12%	56 Morbihan	28 624	26 957	-5,82%
9 Ariège	5 596	5 666	1,25%	57 Moselle	55 608	51 398	-7,57%
10 Aube	16 666	17 151	2,91%	58 Nièvre	9 536	9 025	-5,36%
11 Aude	21 071	20 271	-3,80%	59 Nord	182 309	171 532	-5,91%
12 Aveyron	8 409	8 195	-2,54%	60 Oise	51 709	49 682	-3,92%
13 Bouches-du-Rhône	184 831	185 146	0,17%	61 Orne	10 228	10 538	3,03%
14 Calvados	37 612	36 845	-2,04%	62 Pas-de-Calais	88 388	84 685	-4,19%
15 Cantal	3 847	3 764	-2,16%	63 Puy-de-Dôme	27 212	27 057	-0,57%
16 Charente	12 899	11 609	-10,00%	64 Pyrénées-Atlantiques	31 509	28 923	-8,21%
17 Charente-Maritime	37 400	34 810	-6,93%	65 Hautes-Pyrénées	10 507	10 110	-3,78%
18 Cher	15 055	14 418	-4,23%	66 Pyrénées-Orientales	38 518	36 221	-5,96%
19 Corrèze	9 008	8 404	-6,71%	67 Bas-Rhin	69 420	65 467	-5,69%
2A Corse-du-Sud	7 877	6 748	-14,33%	68 Haut-Rhin	42 327	37 114	-12,32%
2B Haute-Corse	8 922	8 364	-6,25%	69 Rhône	139 578	135 810	-2,70%
21 Côte-d'Or	26 736	26 059	-2,53%	70 Haute-Saône	7 738	7 679	-0,76%
22 Côtes-d'Armor	22 492	21 479	-4,50%	71 Saône-et-Loire	22 232	21 985	-1,11%
23 Creuse	3 158	2 808	-11,08%	72 Sarthe	24 579	23 591	-4,02%
24 Dordogne	14 599	14 785	1,27%	73 Savoie	28 983	29 341	1,24%
25 Doubs	26 549	27 064	1,94%	74 Haute-Savoie	42 208	41 801	-0,96%
26 Drôme	30 536	27 894	-8,65%	75 Paris	280 466	267 864	-4,49%
27 Eure	29 957	29 180	-2,59%	76 Seine-Maritime	77 085	75 566	-1,97%
28 Eure-et-Loir	21 402	20 562	-3,92%	77 Seine-et-Marne	96 297	94 050	-2,33%
29 Finistère	39 364	38 460	-2,30%	78 Yvelines	102 051	95 301	-6,61%
30 Gard	51 036	50 324	-1,40%	79 Deux-Sèvres	10 762	10 716	-0,43%
31 Haute-Garonne	80 783	79 475	-1,62%	80 Somme	31 522	29 596	-6,11%
32 Gers	6 137	5 641	-8,08%	81 Tarn	14 764	13 644	-7,59%
33 Gironde	96 571	99 834	3,38%	82 Tarn-et-Garonne	11 166	11 211	0,40%
34 Hérault	82 194	82 671	0,58%	83 Var	73 604	70 325	-4,45%
35 Ille-et-Vilaine	47 446	45 268	-4,59%	84 Vaucluse	42 024	40 104	-4,57%
36 Indre	9 105	8 300	-8,84%	85 Vendée	23 235	21 183	-8,83%
37 Indre-et-Loire	31 181	31 030	-0,48%	86 Vienne	19 742	19 377	-1,85%
38 Isère	81 442	75 673	-7,08%	87 Haute-Vienne	14 380	14 885	4,21%
39 Jura	9 852	9 479	-3,79%	88 Vosges	15 617	14 758	-5,50%
40 Landes	16 999	16 292	-4,16%	89 Yonne	19 466	18 499	-4,97%
41 Loir-et-Cher	13 018	11 991	-7,89%	90 Territoire-de-Belfort	7 562	7 481	-1,07%
42 Loire	38 557	37 502	-2,74%	91 Essonne	81 154	79 631	-1,88%
43 Haute-Loire	6 634	6 457	-2,67%	92 Hauts-de-Seine	113 264	107 071	-5,47%
44 Loire-Atlantique	80 565	76 500	-5,05%	93 Seine-Saint-Denis	138 534	135 304	-2,33%
45 Loiret	40 710	40 209	-1,23%	94 Val-de-Marne	103 309	97 619	-5,51%
46 Lot	5 915	4 774	-19,29%	95 Val-d'Oise	106 666	98 750	-7,42%
47 Lot-et-Garonne	14 742	13 466	-8,66%	Non ventilés (*)	3 455	2 046	-40,78%
48 Lozère	2 173	2 023	-6,90%	Total France Métropolitaine	3 974 694	3 825 442	-3,76%
971 Guadeloupe	27 837	28 578	2,66%	973 Guyane	19 303	20 552	6,47%
972 Martinique	22 459	23 598	5,07%	974 Réunion	34 415	34 202	-0,62%

(*) Les infractions non ventilées correspondent aux faits constatés par les services centraux "D.C.P.J., D.S.T., D.C.R.G., P.A.F.".

Taux de criminalité pour 1000 habitants en 2004

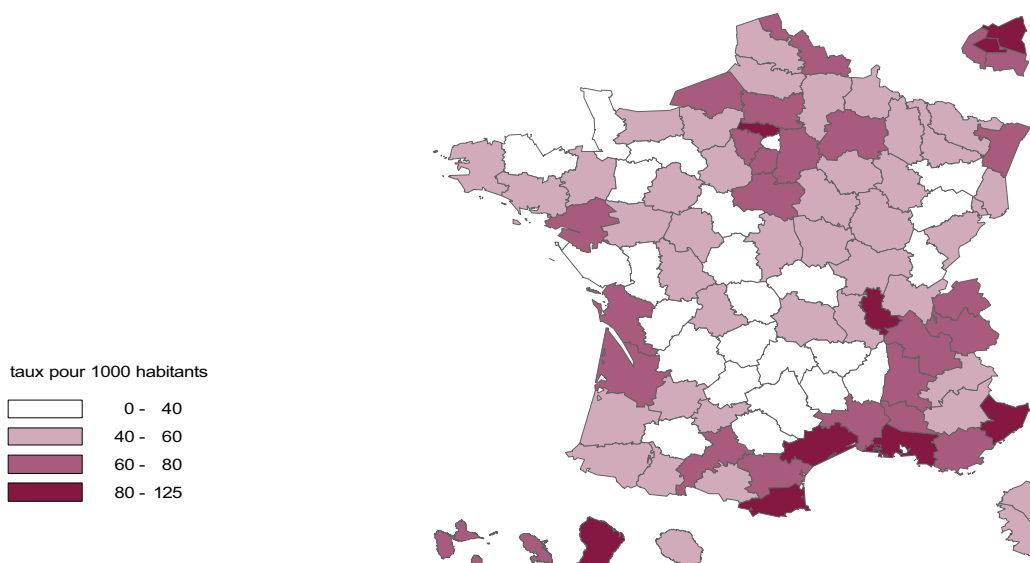

Départements	Faits constatés	Taux pour 1000 Hab.	Rang	Départements	Faits constatés	Taux pour 1000 Hab.	Rang
1 Ain	24 221	44,94	61	49 Maine-et-Loire	32 138	43,11	66
2 Aisne	25 376	47,40	55	50 Manche	18 341	37,82	76
3 Allier	12 623	36,88	81	51 Marne	36 549	64,92	23
4 Alpes-de-Haute-Provence	7 297	50,50	49	52 Haute-Marne	8 952	46,87	57
5 Hautes-Alpes	6 264	49,40	52	53 Mayenne	9 859	33,91	87
6 Alpes-Maritimes	111 576	106,67	2	54 Meurthe-et-Moselle	39 574	55,10	38
7 Ardèche	10 867	36,85	82	55 Meuse	7 866	41,03	68
8 Ardennes	13 351	46,23	58	56 Morbihan	26 957	40,50	71
9 Ariège	5 666	40,58	70	57 Moselle	51 398	50,01	50
10 Aube	17 151	58,35	32	58 Nièvre	9 025	40,60	69
11 Aude	20 271	63,01	26	59 Nord	171 532	66,96	21
12 Aveyron	8 195	30,70	91	60 Oise	49 682	63,94	24
13 Bouches-du-Rhône	185 146	98,29	3	61 Orne	10 538	36,18	83
14 Calvados	36 845	55,83	35	62 Pas-de-Calais	84 685	58,35	33
15 Cantal	3 764	25,37	95	63 Puy-de-Dôme	27 057	44,37	63
16 Charente	11 609	34,02	86	64 Pyrénées-Atlantiques	28 923	47,09	56
17 Charente-Maritime	34 810	60,34	31	65 Hautes-Pyrénées	10 110	45,12	60
18 Cher	14 418	46,17	59	66 Pyrénées-Orientales	36 221	88,03	6
19 Corrèze	8 404	35,89	85	67 Bas-Rhin	65 467	62,19	28
2A Corse-du-Sud	6 748	55,60	36	68 Haut-Rhin	37 114	51,36	46
2B Haute-Corse	8 364	57,83	34	69 Rhône	135 810	83,74	8
21 Côte-d'Or	26 059	51,06	47	70 Haute-Saône	7 679	33,06	88
22 Côtes-d'Armor	21 479	38,77	74	71 Saône-et-Loire	21 985	40,42	72
23 Creuse	2 808	22,88	96	72 Sarthe	23 591	43,94	64
24 Dordogne	14 785	37,69	77	73 Savoie	29 341	75,96	13
25 Doubs	27 064	53,53	41	74 Haute-Savoie	41 801	62,97	27
26 Drôme	27 894	61,62	29	75 Paris	267 864	124,75	1
27 Eure	29 180	53,05	43	76 Seine-Maritime	75 566	61,08	30
28 Eure-et-Loir	20 562	49,90	51	77 Seine-et-Marne	94 050	76,31	12
29 Finistère	38 460	44,52	62	78 Yvelines	95 301	69,54	18
30 Gard	50 324	77,60	10	79 Deux-Sèvres	10 716	30,82	90
31 Haute-Garonne	79 475	72,06	17	80 Somme	29 596	53,13	42
32 Gers	5 641	32,22	89	81 Tarn	13 644	38,93	73
33 Gironde	99 834	75,02	14	82 Tarn-et-Garonne	11 211	52,27	44
34 Hérault	82 671	87,40	7	83 Var	70 325	74,32	15
35 Ille-et-Vilaine	45 268	50,60	48	84 Vaucluse	40 104	77,45	11
36 Indre	8 300	35,94	84	85 Vendée	21 183	37,48	79
37 Indre-et-Loire	31 030	55,11	37	86 Vienne	19 377	48,14	53
38 Isère	75 673	67,04	20	87 Haute-Vienne	14 985	42,36	67
39 Jura	9 479	37,42	80	88 Vosges	14 758	38,71	75
40 Landes	16 292	47,74	54	89 Yonne	18 499	55,07	39
41 Loir-et-Cher	11 991	37,61	78	90 Territoire de Belfort	7 481	53,67	40
42 Loire	37 502	51,61	45	91 Essonne	79 631	69,04	19
43 Haute-Loire	6 457	30,17	92	92 Hauts-de-Seine	107 071	72,80	16
44 Loire-Atlantique	76 500	65,16	22	93 Seine-Saint-Denis	135 304	96,91	4
45 Loiret	40 209	63,89	25	94 Val-de-Marne	97 619	78,77	9
46 Lot	4 774	29,04	93	95 Val-d'Oise	98 750	88,04	5
47 Lot-et-Garonne	13 466	43,44	65	Non ventilés (*)	2 046	-	-
48 Lozère	2 023	27,25	94	Total France Métropolitaine	3 825 442	63,86	-
971 Guadeloupe	27 837	65,17	-	973 Guyane	20 552	115,46	-
972 Martinique	22 459	60,43	-	974 Réunion	34 202	45,46	-

(*) Les infractions non ventilées correspondent aux faits constatés par les services centraux "D.C.P.J., D.S.T., D.C.R.G., P.A.F.".

DÉPARTEMENT DE L'AIN (01)

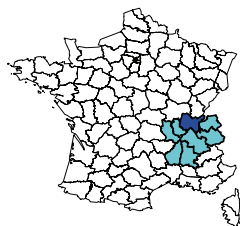

Année 2004
 Population du département : 539 006
 Part du département dans la population nationale : 0,90%
 Part du département dans la population de la région : 9,27%
 Part du département dans la criminalité nationale : 0,63%
 Part du département dans la criminalité de la région : 6,32%
 Taux de criminalité pour 1000 habitants : 44,94
 Rang national - taux de criminalité (sur 96) : 61

Total des personnes mises en cause : 5 654
 Total des personnes mineures mises en cause : 1 078
 Part des mineur(e)s dans le total des mis(es) en cause : 19,07%

Évolution de la criminalité constatée

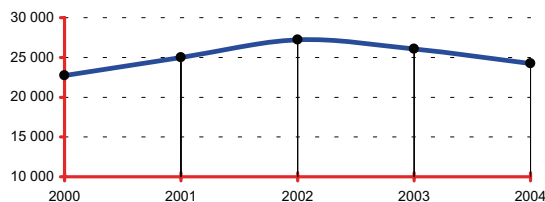

RÉGION : RHÔNE-ALPES

Année 2004
 Population de la région : 5 813 733
 Part de la région dans la population nationale : 9,71%
 Total des infractions constatées sur la région : 383 109
 Part de la région dans la criminalité nationale : 10,01%
 Taux de criminalité pour 1000 habitants : 65,90
 Rang national - taux de criminalité (sur 22) : 4

Total des personnes mises en cause : 89 769
 Total des personnes mineures mises en cause : 16 093
 Part des mineur(e)s dans le total des mis(es) en cause : 17,93%

Départements de la région, année 2004

Infractions constatées :	parts	variations
01 Ain	6,32%	-7,09%
07 Ardèche	2,84%	-0,69%
26 Drôme	7,28%	-8,65%
38 Isère	19,75%	-7,08%
42 Loire	9,79%	-2,74%
69 Rhône	35,45%	-2,70%
73 Savoie	7,66%	1,24%
74 Haute-Savoie	10,91%	-0,96%

Parts :

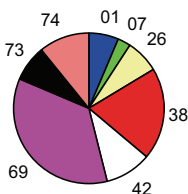

DONNÉES NATIONALES

Année 2004
 Population nationale : 59 900 268
 Total des infractions : 3 825 442
 Variation : -3,76%
 Taux pour 1000 habitants : 63,86
 Total des personnes mises en cause : 1 017 940
 Total des personnes mineures mises en cause : 184 696
 Part des mineur(e)s dans le total des mis(es) en cause : 18,14%

Données départementales (services de police et unités de gendarmerie)	Année		
	2003	2004	variation
TOTAL DES INFRACTIONS	26 068	24 221	-7,09%
<i>Délinquance de voie publique</i>	15 233	13 151	-13,67%
VOLS (y compris recels)	18 242	16 509	-9,50%
* Vols à main armée	93	58	-37,63%
* Autres vols avec violences	251	221	-11,95%
* Cambriolages	4 542	4 082	-10,13%
<i>dont - résidences principales</i>	1 930	1 930	0,00%
- <i>résidences secondaires</i>	312	270	-13,46%
- <i>locaux industriels, commerciaux ou financiers</i>	1 414	1 111	-21,43%
* Vols avec entrée par ruse	92	92	0,00%
* Vols d'automobiles et de véhicules de transport avec fret	2 030	1 858	-8,47%
* Vols de véhicules motorisés à deux roues	772	654	-15,28%
* Vols à la roulotte	3 989	3 152	-20,98%
* Vols d'accessoires sur véhicules immatriculés	1 173	1 121	-4,43%
* Autres vols simples	5 173	5 073	-1,93%
<i>dont - vols au préjudice des particuliers</i>	3 906	3 777	-3,30%
<i>dont - vols à la tire</i>	498	451	-9,44%
<i>dont - vols au préjudice d'établissements publics ou privés</i>	720	716	-0,56%
<i>dont - vols à l'étalage</i>	327	359	9,79%
* Recels	127	198	55,91%
INFRACTIONS ÉCONOMIQUES ET FINANCIÈRES	1 630	1 812	11,17%
* Escroqueries, faux et contrefaçons	1 504	1 713	13,90%
<i>dont - escroqueries et abus de confiance</i>	926	967	4,43%
- <i>falsifications et usages de chèques volés</i>	349	499	42,98%
- <i>falsifications et usages de cartes de crédit</i>	156	185	18,59%
- <i>faux en écriture (publique, authentique et autres)</i>	51	46	-9,80%
- <i>contrefaçons et fraudes (sauf fiscales)</i>	11	3	-72,73%
* Délinquance économique et financière	54	63	16,67%
<i>dont - travail clandestin</i>	15	20	33,33%
- <i>emploi d'étranger sans titre de travail</i>	4	6	50,00%
* Infractions à la législation sur les chèques sauf chèques volés	72	36	-50,00%
CRIMES ET DÉLITS CONTRE LES PERSONNES	2 019	2 289	13,37%
* Homicides	17	15	-11,76%
<i>dont - tentatives d'homicides</i>	9	3	-66,67%
* Coups et blessures volontaires	891	960	7,74%
<i>dont - coups et blessures volontaires non suivis de mort</i>	890	960	7,87%
* Autres atteintes contre les personnes	442	628	42,08%
<i>dont - menaces et chantages</i>	292	397	35,96%
- <i>atteintes à la dignité et la personnalité</i>	90	153	70,00%
* Atteintes aux moeurs	296	247	-16,55%
<i>dont - viols</i>	94	68	-27,66%
<i>dont - sur mineur(e)s</i>	62	47	-24,19%
<i>dont - agressions sexuelles y compris harcèlements</i>	114	122	7,02%
<i>dont - sur mineur(e)s</i>	90	93	3,33%
<i>dont - autres atteintes sexuelles</i>	85	55	-35,29%
* Infractions contre la famille et l'enfant	373	439	17,69%
<i>dont - violences, mauvais traitements, abandons</i>	45	53	17,78%
AUTRES INFRACTIONS (dont Stupéfiants)	4 177	3 611	-13,55%
* Infractions à la législation sur les stupéfiants	672	613	-8,78%
<i>dont - trafic ou revente sans usage</i>	20	11	-45,00%
- <i>usage - revente</i>	97	73	-24,74%
- <i>consommation</i>	459	386	-15,90%
* Délits à la police des étrangers	225	385	71,11%
<i>dont - infractions aux conditions d'entrée et de séjour</i>	213	361	69,48%
- <i>aide à l'entrée, à la circulation et au séjour</i>	8	16	100,00%
* Destructons, dégradations	2 135	1 757	-17,70%
<i>dont - attentats par explosifs</i>	2	0	-100,00%
- <i>incendies volontaires</i>	233	184	-21,03%
- <i>autres destructions et dégradations de biens publics</i>	276	251	-9,06%
- <i>destructions et dégradations de véhicules privés</i>	896	718	-19,87%
- <i>autres destructions et dégradations de biens privés</i>	728	604	-17,03%
* Délits divers	1 145	856	-25,24%
<i>dont - faux documents (identité, circulation et autres)</i>	57	82	43,86%
- <i>outrages à dépositaires de l'autorité</i>	156	139	-10,90%
- <i>violences à dépositaires de l'autorité</i>	93	69	-25,81%
- <i>port ou détention d'armes prohibées</i>	85	96	12,94%
- <i>pêche, chasse et atteintes à l'environnement</i>	17	25	47,06%
- <i>autres délits divers non spécifiés</i>	707	407	-42,43%

DÉPARTEMENT DE L' AISNE (02)

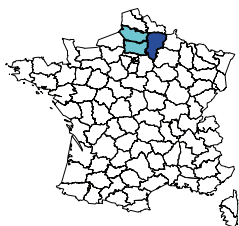

Population du département :	535 326
Part du département dans la population nationale :	0,89%
Part du département dans la population de la région :	28,64%
Part du département dans la criminalité nationale :	0,66%
Part du département dans la criminalité de la région :	24,25%
Taux de criminalité pour 1000 habitants :	47,40
Rang national - taux de criminalité (sur 96) :	55

Total des personnes mises en cause :	6 992
Total des personnes mineures mises en cause :	1 453
Part des mineur(e)s dans le total des mis(es) en cause :	20,78%

Évolution de la criminalité constatée

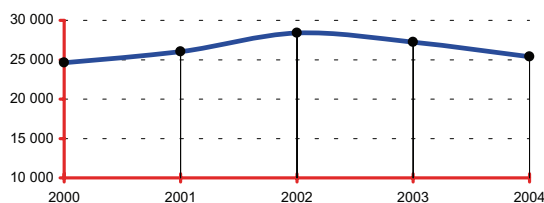

RÉGION : PICARDIE

Population de la région :	1 869 386
Part de la région dans la population nationale :	3,12%
Total des infractions constatées sur la région :	104 654
Part de la région dans la criminalité nationale :	2,74%
Taux de criminalité pour 1000 habitants :	55,98
Rang national - taux de criminalité (sur 22) :	11

Total des personnes mises en cause :	28 394
Total des personnes mineures mises en cause :	6 123
Part des mineur(e)s dans le total des mis(es) en cause :	21,56%

Départements de la région, année 2004

Infractions constatées :	parts	variations
02 Aisne	24,25%	-6,78%
60 Oise	47,47%	-3,92%
80 Somme	28,28%	-6,11%

Parts :

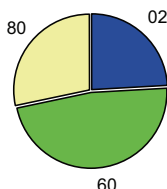

DONNÉES NATIONALES

Population nationale :	59 900 268
Total des infractions :	3 825 442
Variation :	-3,76%
Taux pour 1000 habitants :	63,86
Total des personnes mises en cause :	1 017 940
Total des personnes mineures mises en cause :	184 696
Part des mineur(e)s dans le total des mis(es) en cause :	18,14%

Données départementales (services de police et unités de gendarmerie)	Année		
	2003	2004	variation
TOTAL DES INFRACTIONS	27 221	25 376	-6,78%
<i>Délinquance de voie publique</i>	14 530	12 879	-11,36%
VOLS (y compris recels)	15 836	14 727	-7,00%
* Vols à main armée	47	40	-14,89%
* Autres vols avec violences	352	356	1,14%
* Cambriolages	3 188	2 991	-6,18%
<i>dont - résidences principales</i>	1 189	1 181	-0,67%
- résidences secondaires	244	237	-2,87%
- locaux industriels, commerciaux ou financiers	888	810	-8,78%
* Vols avec entrée par ruse	54	65	20,37%
* Vols d'automobiles et de véhicules de transport avec fret	2 237	1 786	-20,16%
* Vols de véhicules motorisés à deux roues	715	733	2,52%
* Vols à la roulotte	2 441	2 236	-8,40%
* Vols d'accessoires sur véhicules immatriculés	1 776	1 503	-15,37%
* Autres vols simples	4 841	4 824	-0,35%
<i>dont - vols au préjudice des particuliers</i>	3 342	3 381	1,17%
<i>dont - vols à la tire</i>	193	218	12,95%
<i>dont - vols au préjudice d'établissements publics ou privés</i>	655	709	8,24%
<i>dont - vols à l'étalage</i>	557	407	-26,93%
* Recels	185	193	4,32%
INFRACTIONS ÉCONOMIQUES ET FINANCIÈRES	2 148	2 116	-1,49%
* Escroqueries, faux et contrefaçons	2 028	2 011	-0,84%
<i>dont - escroqueries et abus de confiance</i>	697	730	4,73%
- falsifications et usages de chèques volés	1 067	1 016	-4,78%
- falsifications et usages de cartes de crédit	183	198	8,20%
- faux en écriture (publique, authentique et autres)	32	44	37,50%
- contrefaçons et fraudes (sauf fiscales)	18	11	-38,89%
* Délinquance économique et financière	43	57	32,56%
<i>dont - travail clandestin</i>	23	32	39,13%
- emploi d'étranger sans titre de travail	2	2	0,00%
* Infractions à la législation sur les chèques sauf chèques volés	77	48	-37,66%
CRIMES ET DÉLITS CONTRE LES PERSONNES	2 888	2 948	2,08%
* Homicides	35	18	-48,57%
<i>dont - tentatives d'homicides</i>	24	10	-58,33%
* Coups et blessures volontaires	1 254	1 289	2,79%
<i>dont - coups et blessures volontaires non suivis de mort</i>	1 253	1 289	2,87%
* Autres atteintes contre les personnes	698	766	9,74%
<i>dont - menaces et chantages</i>	426	447	4,93%
- atteintes à la dignité et la personnalité	189	247	30,69%
* Atteintes aux moeurs	384	334	-13,02%
<i>dont - viols</i>	110	89	-19,09%
<i>dont - sur mineur(e)s</i>	79	60	-24,05%
<i>dont - agressions sexuelles y compris harcèlements</i>	194	144	-25,77%
<i>dont - sur mineur(e)s</i>	162	105	-35,19%
<i>dont - autres atteintes sexuelles</i>	79	97	22,78%
* Infractions contre la famille et l'enfant	517	541	4,64%
<i>dont - violences, mauvais traitements, abandons</i>	114	95	-16,67%
AUTRES INFRACTIONS (dont Stupéfiants)	6 349	5 585	-12,03%
* Infractions à la législation sur les stupéfiants	951	782	-17,77%
<i>dont - trafic ou revente sans usage</i>	24	17	-29,17%
- usage - revente	141	109	-22,70%
- consommation	672	562	-16,37%
* Délits à la police des étrangers	86	65	-24,42%
<i>dont - infractions aux conditions d'entrée et de séjour</i>	62	52	-16,13%
- aide à l'entrée, à la circulation et au séjour	10	6	-40,00%
* Destructions, dégradations	3 977	3 372	-15,21%
<i>dont - attentats par explosifs</i>	1	1	0,00%
- incendies volontaires	367	329	-10,35%
- autres destructions et dégradations de biens publics	504	424	-15,87%
- destructions et dégradations de véhicules privés	1 949	1 707	-12,42%
- autres destructions et dégradations de biens privés	1 156	911	-21,19%
* Délits divers	1 335	1 366	2,32%
<i>dont - faux documents (identité, circulation et autres)</i>	49	40	-18,37%
- outrages à dépositaires de l'autorité	207	223	7,73%
- violences à dépositaires de l'autorité	123	143	16,26%
- port ou détention d'armes prohibées	156	128	-17,95%
- pêche, chasse et atteintes à l'environnement	18	14	-22,22%
- autres délits divers non spécifiés	738	767	3,93%

DÉPARTEMENT DE L'ALLIER (03)

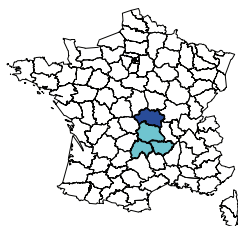

Population du département :	342 307
Part du département dans la population nationale :	0,57%
Part du département dans la population de la région :	26,04%
Part du département dans la criminalité nationale :	0,33%
Part du département dans la criminalité de la région :	25,30%
Taux de criminalité pour 1000 habitants :	36,88
Rang national - taux de criminalité (sur 96) :	81

Total des personnes mises en cause :	4 051
Total des personnes mineures mises en cause :	704
Part des mineur(e)s dans le total des mis(es) en cause :	17,38%

Évolution de la criminalité constatée

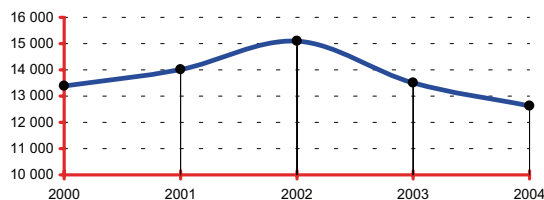

RÉGION : AUVERGNE

Population de la région :	1 314 476
Part de la région dans la population nationale :	2,19%
Total des infractions constatées sur la région :	49 901
Part de la région dans la criminalité nationale :	1,30%
Taux de criminalité pour 1000 habitants :	37,96
Rang national - taux de criminalité (sur 22) :	21

Total des personnes mises en cause :	16 065
Total des personnes mineures mises en cause :	2 684
Part des mineur(e)s dans le total des mis(es) en cause :	16,71%

Départements de la région, année 2004

Infractions constatées :	parts	variations
03 Allier	25,30%	-6,54%
15 Cantal	7,54%	-2,16%
43 Haute-Loire	12,94%	-2,67%
63 Puy-de-Dôme	54,22%	-0,57%

Parts :

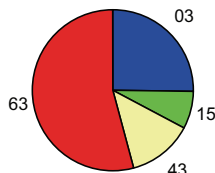

DONNÉES NATIONALES

Population nationale :	59 900 268
Total des infractions :	3 825 442
Variation :	-3,76%
Taux pour 1000 habitants :	63,86
Total des personnes mises en cause :	1 017 940
Total des personnes mineures mises en cause :	184 696
Part des mineur(e)s dans le total des mis(es) en cause :	18,14%

Données départementales (services de police et unités de gendarmerie)	Année		
	2003	2004	variation
TOTAL DES INFRACTIONS	13 507	12 623	-6,54%
<i>Délinquance de voie publique</i>	6 354	5 431	-14,53%
VOLS (y compris recels)	7 073	6 598	-6,72%
* Vols à main armée	12	6	-50,00%
* Autres vols avec violences	132	135	2,27%
* Cambriolages	1 567	1 314	-16,15%
<i>dont - résidences principales</i>	645	486	-24,65%
- <i>résidences secondaires</i>	166	175	5,42%
- <i>locaux industriels, commerciaux ou financiers</i>	427	346	-18,97%
* Vols avec entrée par ruse	47	35	-25,53%
* Vols d'automobiles et de véhicules de transport avec fret	567	504	-11,11%
* Vols de véhicules motorisés à deux roues	365	372	1,92%
* Vols à la roulotte	803	752	-6,35%
* Vols d'accessoires sur véhicules immatriculés	601	450	-25,12%
* Autres vols simples	2 899	2 846	-1,83%
<i>dont - vols au préjudice des particuliers</i>	1 983	2 188	10,34%
<i>dont - vols à la tire</i>	100	65	-35,00%
<i>dont - vols au préjudice d'établissements publics ou privés</i>	436	260	-40,37%
<i>dont - vols à l'étalage</i>	307	251	-18,24%
* Recels	80	184	130,00%
INFRACTIONS ÉCONOMIQUES ET FINANCIÈRES	1 603	1 363	-14,97%
* Escroqueries, faux et contrefaçons	1 340	1 264	-5,67%
<i>dont - escroqueries et abus de confiance</i>	599	516	-13,86%
- <i>falsifications et usages de chèques volés</i>	579	571	-1,38%
- <i>falsifications et usages de cartes de crédit</i>	119	125	5,04%
- <i>faux en écriture (publique, authentique et autres)</i>	21	29	38,10%
- <i>contrefaçons et fraudes (sauf fiscales)</i>	9	7	-22,22%
* Délinquance économique et financière	85	67	-21,18%
<i>dont - travail clandestin</i>	37	29	-21,62%
- <i>emploi d'étranger sans titre de travail</i>	1	2	100,00%
* Infractions à la législation sur les chèques sauf chèques volés	178	32	-82,02%
CRIMES ET DÉLITS CONTRE LES PERSONNES	1 347	1 421	5,49%
* Homicides	5	10	100,00%
<i>dont - tentatives d'homicides</i>	2	7	250,00%
* Coups et blessures volontaires	491	481	-2,04%
<i>dont - coups et blessures volontaires non suivis de mort</i>	489	481	-1,64%
* Autres atteintes contre les personnes	380	446	17,37%
<i>dont - menaces et chantages</i>	227	288	26,87%
- <i>atteintes à la dignité et la personnalité</i>	111	120	8,11%
* Atteintes aux moeurs	247	235	-4,86%
<i>dont - viols</i>	35	57	62,86%
<i>dont - sur mineur(e)s</i>	22	37	68,18%
<i>dont - agressions sexuelles y compris harcèlements</i>	83	90	8,43%
<i>dont - sur mineur(e)s</i>	45	49	8,89%
<i>dont - autres atteintes sexuelles</i>	129	88	-31,78%
* Infractions contre la famille et l'enfant	224	249	11,16%
<i>dont - violences, mauvais traitements, abandons</i>	28	33	17,86%
AUTRES INFRACTIONS (dont Stupéfiants)	3 484	3 241	-6,97%
* Infractions à la législation sur les stupéfiants	420	498	18,57%
<i>dont - trafic ou revente sans usage</i>	31	37	19,35%
- <i>usage - revente</i>	54	56	3,70%
- <i>consommation</i>	292	366	25,34%
* Délits à la police des étrangers	14	25	78,57%
<i>dont - infractions aux conditions d'entrée et de séjour</i>	10	22	120,00%
- <i>aide à l'entrée, à la circulation et au séjour</i>	1	2	100,00%
* Destructons, dégradations	2 277	1 922	-15,59%
<i>dont - attentats par explosifs</i>	1	0	-100,00%
- <i>incendies volontaires</i>	54	77	42,59%
- <i>autres destructions et dégradations de biens publics</i>	246	260	5,69%
- <i>destructions et dégradations de véhicules privés</i>	1 324	1 033	-21,98%
- <i>autres destructions et dégradations de biens privés</i>	652	552	-15,34%
* Délits divers	773	796	2,98%
<i>dont - faux documents (identité, circulation et autres)</i>	27	27	0,00%
- <i>outrages à dépositaires de l'autorité</i>	108	114	5,56%
- <i>violences à dépositaires de l'autorité</i>	55	76	38,18%
- <i>port ou détention d'armes prohibées</i>	82	92	12,20%
- <i>pêche, chasse et atteintes à l'environnement</i>	12	19	58,33%
- <i>autres délits divers non spécifiés</i>	459	445	-3,05%

DÉPARTEMENT DES ALPES-DE-HAUTE-PROVENCE (04)

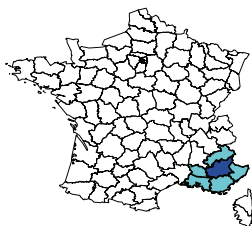

Population du département :	144 508
Part du département dans la population nationale :	0,24%
Part du département dans la population de la région :	3,10%
Part du département dans la criminalité nationale :	0,19%
Part du département dans la criminalité de la région :	1,73%
Taux de criminalité pour 1000 habitants :	50,50
Rang national - taux de criminalité (sur 96) :	49

Total des personnes mises en cause :	2 347
Total des personnes mineures mises en cause :	474
Part des mineur(e)s dans le total des mis(es) en cause :	20,20%

Évolution de la criminalité constatée

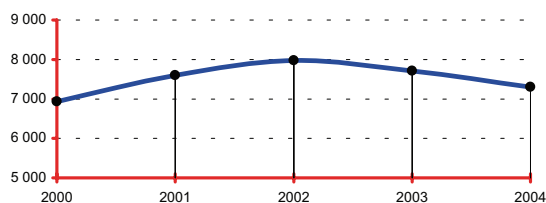

RÉGION : PROVENCE-ALPES-CÔTE D'AZUR

Population de la région :	4 665 051
Part de la région dans la population nationale :	7,79%
Total des infractions constatées sur la région :	420 712
Part de la région dans la criminalité nationale :	11,00%
Taux de criminalité pour 1000 habitants :	90,18
Rang national - taux de criminalité (sur 22) :	1

Total des personnes mises en cause :	94 287
Total des personnes mineures mises en cause :	15 910
Part des mineur(e)s dans le total des mis(es) en cause :	16,87%

Départements de la région, année 2004

Infractions constatées :	parts	variations
04 Alpes-de-Hte-Provence	1,73%	-5,33%
05 Hautes-Alpes	1,49%	-11,14%
06 Alpes-Maritimes	26,52%	0,48%
13 Bouches-du-Rhône	44,01%	0,17%
83 Var	16,72%	-4,45%
84 Vaucluse	9,53%	-4,57%

Parts :

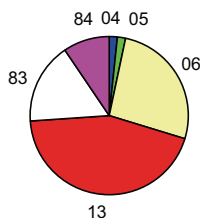

DONNÉES NATIONALES

Population nationale :	59 900 268
Total des infractions :	3 825 442
Variation :	-3,76%
Taux pour 1000 habitants :	63,86
Total des personnes mises en cause :	1 017 940
Total des personnes mineures mises en cause :	184 696
Part des mineur(e)s dans le total des mis(es) en cause :	18,14%

Données départementales (services de police et unités de gendarmerie)	Année		
	2003	2004	variation
TOTAL DES INFRACTIONS	7 708	7 297	-5,33%
<i>Délinquance de voie publique</i>	3 773	3 243	-14,05%
VOLS (y compris recels)	4 772	4 362	-8,59%
* Vols à main armée	10	4	-60,00%
* Autres vols avec violences	57	86	50,88%
* Cambriolages	859	768	-10,59%
<i>dont - résidences principales</i>	248	222	-10,48%
- <i>résidences secondaires</i>	180	137	-23,89%
- <i>locaux industriels, commerciaux ou financiers</i>	255	229	-10,20%
* Vols avec entrée par ruse	23	20	-13,04%
* Vols d'automobiles et de véhicules de transport avec fret	497	401	-19,32%
* Vols de véhicules motorisés à deux roues	166	124	-25,30%
* Vols à la roulotte	1 160	875	-24,57%
* Vols d'accessoires sur véhicules immatriculés	346	259	-25,14%
* Autres vols simples	1 575	1 778	12,89%
<i>dont - vols au préjudice des particuliers</i>	1 253	1 422	13,49%
<i>dont - vols à la tire</i>	101	99	-1,98%
<i>dont - vols au préjudice d'établissements publics ou privés</i>	178	185	3,93%
<i>dont - vols à l'étalage</i>	73	77	5,48%
* Recels	79	47	-40,51%
INFRACTIONS ÉCONOMIQUES ET FINANCIÈRES	726	686	-5,51%
* Escroqueries, faux et contrefaçons	596	550	-7,72%
<i>dont - escroqueries et abus de confiance</i>	282	319	13,12%
- <i>falsifications et usages de chèques volés</i>	175	140	-20,00%
- <i>falsifications et usages de cartes de crédit</i>	94	60	-36,17%
- <i>faux en écriture (publique, authentique et autres)</i>	26	25	-3,85%
- <i>contrefaçons et fraudes (sauf fiscales)</i>	4	4	0,00%
* Délinquance économique et financière	88	83	-5,68%
<i>dont - travail clandestin</i>	24	22	-8,33%
- <i>emploi d'étranger sans titre de travail</i>	3	7	133,33%
* Infractions à la législation sur les chèques sauf chèques volés	42	53	26,19%
CRIMES ET DÉLITS CONTRE LES PERSONNES	815	759	-6,87%
* Homicides	7	5	-28,57%
<i>dont - tentatives d'homicides</i>	3	3	0,00%
* Coups et blessures volontaires	256	240	-6,25%
<i>dont - coups et blessures volontaires non suivis de mort</i>	256	240	-6,25%
* Autres atteintes contre les personnes	321	286	-10,90%
<i>dont - menaces et chantages</i>	180	165	-8,33%
- <i>atteintes à la dignité et la personnalité</i>	110	90	-18,18%
* Atteintes aux moeurs	62	56	-9,68%
<i>dont - viols</i>	25	24	-4,00%
<i>dont - sur mineur(e)s</i>	18	15	-16,67%
<i>dont - agressions sexuelles y compris harcèlements</i>	25	14	-44,00%
<i>dont - sur mineur(e)s</i>	19	8	-57,89%
- <i>autres atteintes sexuelles</i>	11	17	54,55%
* Infractions contre la famille et l'enfant	169	172	1,78%
<i>dont - violences, mauvais traitements, abandons</i>	28	24	-14,29%
AUTRES INFRACTIONS (dont Stupéfiants)	1 395	1 490	6,81%
* Infractions à la législation sur les stupéfiants	277	361	30,32%
<i>dont - trafic ou revente sans usage</i>	8	10	25,00%
- <i>usage - revente</i>	15	30	100,00%
- <i>consommation</i>	210	270	28,57%
* Délits à la police des étrangers	20	35	75,00%
<i>dont - infractions aux conditions d'entrée et de séjour</i>	19	26	36,84%
- <i>aide à l'entrée, à la circulation et au séjour</i>	0	2	-
* Destructions, dégradations	647	671	3,71%
<i>dont - attentats par explosifs</i>	0	0	-
- <i>incendies volontaires</i>	64	41	-35,94%
- <i>autres destructions et dégradations de biens publics</i>	72	83	15,28%
- <i>destructions et dégradations de véhicules privés</i>	322	335	4,04%
- <i>autres destructions et dégradations de biens privés</i>	189	212	12,17%
* Délits divers	451	423	-6,21%
<i>dont - faux documents (identité, circulation et autres)</i>	23	21	-8,70%
- <i>outrages à dépositaires de l'autorité</i>	66	64	-3,03%
- <i>violences à dépositaires de l'autorité</i>	32	45	40,63%
- <i>port ou détention d'armes prohibées</i>	49	36	-26,53%
- <i>pêche, chasse et atteintes à l'environnement</i>	30	36	20,00%
- <i>autres délits divers non spécifiés</i>	224	198	-11,61%

DÉPARTEMENT DES HAUTES-ALPES (05)

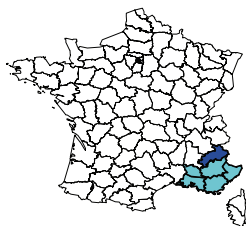

Population du département :	126 810
Part du département dans la population nationale :	0,21%
Part du département dans la population de la région :	2,72%
Part du département dans la criminalité nationale :	0,16%
Part du département dans la criminalité de la région :	1,49%
Taux de criminalité pour 1000 habitants :	49,40
Rang national - taux de criminalité (sur 96) :	52

Total des personnes mises en cause :	2 361
Total des personnes mineures mises en cause :	400
Part des mineur(e)s dans le total des mis(es) en cause :	16,94%

Évolution de la criminalité constatée

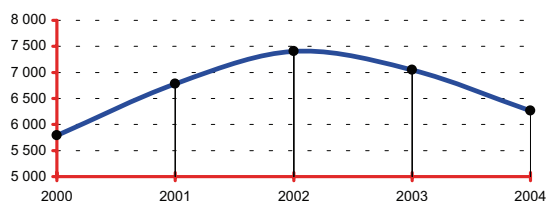

RÉGION : PROVENCE-ALPES-CÔTE D'AZUR

Population de la région :	4 665 051
Part de la région dans la population nationale :	7,79%
Total des infractions constatées sur la région :	420 712
Part de la région dans la criminalité nationale :	11,00%
Taux de criminalité pour 1000 habitants :	90,18
Rang national - taux de criminalité (sur 22) :	1

Total des personnes mises en cause :	94 287
Total des personnes mineures mises en cause :	15 910
Part des mineur(e)s dans le total des mis(es) en cause :	16,87%

Départements de la région, année 2004

Infractions constatées :	parts	variations
04 Alpes-de-Hte-Provence	1,73%	-5,33%
05 Hautes-Alpes	1,49%	-11,14%
06 Alpes-Maritimes	26,52%	0,48%
13 Bouches-du-Rhône	44,01%	0,17%
83 Var	16,72%	-4,45%
84 Vaucluse	9,53%	-4,57%

Parts :

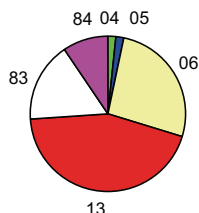

DONNÉES NATIONALES

Population nationale :	59 900 268
Total des infractions :	3 825 442
Variation :	-3,76%
Taux pour 1000 habitants :	63,86
Total des personnes mises en cause :	1 017 940
Total des personnes mineures mises en cause :	184 696
Part des mineur(e)s dans le total des mis(es) en cause :	18,14%

Données départementales (services de police et unités de gendarmerie)	Année		
	2003	2004	variation
TOTAL DES INFRACTIONS	7 049	6 264	-11,14%
<i>Délinquance de voie publique</i>	2 689	2 129	-20,83%
VOLS (y compris recels)	3 997	3 525	-11,81%
* Vols à main armée	13	4	-69,23%
* Autres vols avec violences	53	49	-7,55%
* Cambriolages	612	468	-23,53%
<i>dont - résidences principales</i>	136	109	-19,85%
- <i>résidences secondaires</i>	71	43	-39,44%
- <i>locaux industriels, commerciaux ou financiers</i>	212	160	-24,53%
* Vols avec entrée par ruse	13	15	15,38%
* Vols d'automobiles et de véhicules de transport avec fret	257	166	-35,41%
* Vols de véhicules motorisés à deux roues	82	81	-1,22%
* Vols à la roulotte	637	471	-26,06%
* Vols d'accessoires sur véhicules immatriculés	177	142	-19,77%
* Autres vols simples	2 070	2 060	-0,48%
<i>dont - vols au préjudice des particuliers</i>	1 739	1 706	-1,90%
<i>dont - vols à la tire</i>	158	70	-55,70%
<i>dont - vols au préjudice d'établissements publics ou privés</i>	189	183	-3,17%
<i>dont - vols à l'étalage</i>	93	101	8,60%
* Recels	83	69	-16,87%
INFRACTIONS ÉCONOMIQUES ET FINANCIÈRES	647	662	2,32%
* Escroqueries, faux et contrefaçons	575	582	1,22%
<i>dont - escroqueries et abus de confiance</i>	197	247	25,38%
- <i>falsifications et usages de chèques volés</i>	242	246	1,65%
- <i>falsifications et usages de cartes de crédit</i>	94	66	-29,79%
- <i>faux en écriture (publique, authentique et autres)</i>	19	14	-26,32%
- <i>contrefaçons et fraudes (sauf fiscales)</i>	10	4	-60,00%
* Délinquance économique et financière	54	56	3,70%
<i>dont - travail clandestin</i>	33	18	-45,45%
- <i>emploi d'étranger sans titre de travail</i>	1	2	100,00%
* Infractions à la législation sur les chèques sauf chèques volés	18	24	33,33%
CRIMES ET DÉLITS CONTRE LES PERSONNES	666	539	-19,07%
* Homicides	2	5	150,00%
<i>dont - tentatives d'homicides</i>	1	2	100,00%
* Coups et blessures volontaires	230	186	-19,13%
<i>dont - coups et blessures volontaires non suivis de mort</i>	230	186	-19,13%
* Autres atteintes contre les personnes	209	157	-24,88%
<i>dont - menaces et chantages</i>	117	85	-27,35%
- <i>atteintes à la dignité et la personnalité</i>	66	55	-16,67%
* Atteintes aux moeurs	66	76	15,15%
<i>dont - viols</i>	25	31	24,00%
<i>dont - sur mineur(e)s</i>	18	16	-11,11%
<i>dont - agressions sexuelles y compris harcèlements</i>	28	28	0,00%
<i>dont - sur mineur(e)s</i>	24	22	-8,33%
- <i>autres atteintes sexuelles</i>	13	16	23,08%
* Infractions contre la famille et l'enfant	159	115	-27,67%
<i>dont - violences, mauvais traitements, abandons</i>	48	29	-39,58%
AUTRES INFRACTIONS (dont Stupéfiants)	1 739	1 538	-11,56%
* Infractions à la législation sur les stupéfiants	448	337	-24,78%
<i>dont - trafic ou revente sans usage</i>	15	8	-46,67%
- <i>usage - revente</i>	116	36	-68,97%
- <i>consommation</i>	273	269	-1,47%
* Délits à la police des étrangers	156	129	-17,31%
<i>dont - infractions aux conditions d'entrée et de séjour</i>	151	121	-19,87%
- <i>aide à l'entrée, à la circulation et au séjour</i>	5	4	-20,00%
* Destructions, dégradations	738	708	-4,07%
<i>dont - attentats par explosifs</i>	0	1	-
- <i>incendies volontaires</i>	32	26	-18,75%
- <i>autres destructions et dégradations de biens publics</i>	131	82	-37,40%
- <i>destructions et dégradations de véhicules privés</i>	302	314	3,97%
- <i>autres destructions et dégradations de biens privés</i>	273	285	4,40%
* Délits divers	397	364	-8,31%
<i>dont - faux documents (identité, circulation et autres)</i>	45	31	-31,11%
- <i>outrages à dépositaires de l'autorité</i>	67	59	-11,94%
- <i>violences à dépositaires de l'autorité</i>	33	32	-3,03%
- <i>port ou détention d'armes prohibées</i>	34	46	35,29%
- <i>pêche, chasse et atteintes à l'environnement</i>	7	12	71,43%
- <i>autres délits divers non spécifiés</i>	194	166	-14,43%

DÉPARTEMENT DES ALPES-MARITIMES (06)

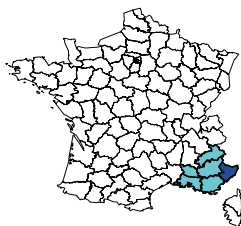

Année 2004	
Population du département :	1 045 973
Part du département dans la population nationale :	1,75%
Part du département dans la population de la région :	22,42%
Part du département dans la criminalité nationale :	2,92%
Part du département dans la criminalité de la région :	26,52%
Taux de criminalité pour 1000 habitants :	106,67
Rang national - taux de criminalité (sur 96) :	2

Total des personnes mises en cause :	25 254
Total des personnes mineures mises en cause :	3 716
Part des mineur(e)s dans le total des mis(es) en cause :	14,71%

Évolution de la criminalité constatée

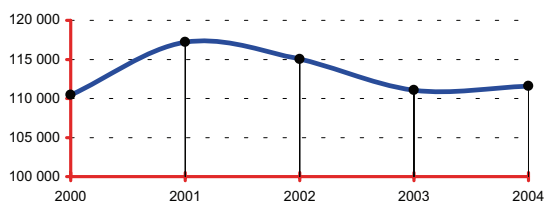

RÉGION : PROVENCE-ALPES-CÔTE D'AZUR

Année 2004	
Population de la région :	4 665 051
Part de la région dans la population nationale :	7,79%
Total des infractions constatées sur la région :	420 712
Part de la région dans la criminalité nationale :	11,00%
Taux de criminalité pour 1000 habitants :	90,18
Rang national - taux de criminalité (sur 22) :	1

Total des personnes mises en cause :	94 287
Total des personnes mineures mises en cause :	15 910
Part des mineur(e)s dans le total des mis(es) en cause :	16,87%

Départements de la région, année 2004

Infractions constatées :	parts	variations
04 Alpes-de-Hte-Provence	1,73%	-5,33%
05 Hautes-Alpes	1,49%	-11,14%
06 Alpes-Maritimes	26,52%	0,48%
13 Bouches-du-Rhône	44,01%	0,17%
83 Var	16,72%	-4,45%
84 Vaucluse	9,53%	-4,57%

Parts :

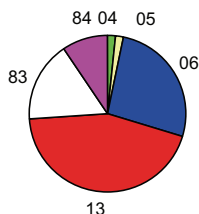

DONNÉES NATIONALES

Année 2004	
Population nationale :	59 900 268
Total des infractions :	3 825 442
Variation :	-3,76%
Taux pour 1000 habitants :	63,86
Total des personnes mises en cause :	1 017 940
Total des personnes mineures mises en cause :	184 696
Part des mineur(e)s dans le total des mis(es) en cause :	18,14%

Données départementales (services de police et unités de gendarmerie)	Année		
	2003	2004	variation
TOTAL DES INFRACTIONS	111 047	111 576	0,48%
<i>Délinquance de voie publique</i>	64 065	63 194	-1,36%
VOLS (y compris recels)	74 066	72 325	-2,35%
* Vols à main armée	174	150	-13,79%
* Autres vols avec violences	4 475	4 170	-6,82%
* Cambriolages	13 925	14 338	2,97%
<i>dont - résidences principales</i>	7 474	8 436	12,87%
- résidences secondaires	1 473	1 272	-13,65%
- locaux industriels, commerciaux ou financiers	2 360	2 278	-3,47%
* Vols avec entrée par ruse	404	385	-4,70%
* Vols d'automobiles et de véhicules de transport avec fret	6 246	5 250	-15,95%
* Vols de véhicules motorisés à deux roues	5 145	5 194	0,95%
* Vols à la roulotte	14 705	13 978	-4,94%
* Vols d'accessoires sur véhicules immatriculés	5 239	4 900	-6,47%
* Autres vols simples	22 675	22 799	0,55%
<i>dont - vols au préjudice des particuliers</i>	19 859	20 227	1,85%
<i>dont - vols à la tire</i>	4 827	5 439	12,68%
<i>dont - vols au préjudice d'établissements publics ou privés</i>	1 662	1 534	-7,70%
<i>dont - vols à l'étalage</i>	885	790	-10,73%
* Recels	1 078	1 161	7,70%
INFRACTIONS ÉCONOMIQUES ET FINANCIÈRES	8 664	9 335	7,74%
* Escroqueries, faux et contrefaçons	7 739	8 620	11,38%
<i>dont - escroqueries et abus de confiance</i>	5 034	5 294	5,16%
- falsifications et usages de chèques volés	1 114	1 369	22,89%
- falsifications et usages de cartes de crédit	1 234	1 583	28,28%
- faux en écriture (publique, authentique et autres)	200	222	11,00%
- contrefaçons et fraudes (sauf fiscales)	114	128	12,28%
* Délinquance économique et financière	792	622	-21,46%
<i>dont - travail clandestin</i>	140	178	27,14%
- emploi d'étranger sans titre de travail	46	52	13,04%
* Infractions à la législation sur les chèques sauf chèques volés	133	93	-30,08%
CRIMES ET DÉLITS CONTRE LES PERSONNES	8 008	8 278	3,37%
* Homicides	53	51	-3,77%
<i>dont - tentatives d'homicides</i>	20	33	65,00%
* Coups et blessures volontaires	3 060	3 130	2,29%
<i>dont - coups et blessures volontaires non suivis de mort</i>	3 055	3 127	2,36%
* Autres atteintes contre les personnes	2 912	2 994	2,82%
<i>dont - menaces et chantages</i>	1 961	2 007	2,35%
- atteintes à la dignité et la personnalité	525	608	15,81%
* Atteintes aux mœurs	699	726	3,86%
<i>dont - viols</i>	186	151	-18,82%
<i>dont - sur mineur(e)s</i>	96	61	-36,46%
<i>dont - agressions sexuelles y compris harcèlements</i>	256	268	4,69%
<i>dont - sur mineur(e)s</i>	165	176	6,67%
- autres atteintes sexuelles	237	288	21,52%
* Infractions contre la famille et l'enfant	1 284	1 377	7,24%
<i>dont - violences, mauvais traitements, abandons</i>	208	196	-5,77%
AUTRES INFRACTIONS (dont Stupéfiants)	20 309	21 638	6,54%
* Infractions à la législation sur les stupéfiants	2 361	2 492	5,55%
<i>dont - trafic ou revente sans usage</i>	105	101	-3,81%
- usage - revente	241	288	19,50%
- consommation	1 916	2 009	4,85%
* Délits à la police des étrangers	3 633	3 952	8,78%
<i>dont - infractions aux conditions d'entrée et de séjour</i>	3 336	3 559	6,68%
- aide à l'entrée, à la circulation et au séjour	43	69	60,47%
* Destructions, dégradations	10 076	10 444	3,65%
<i>dont - attentats par explosifs</i>	4	4	0,00%
- incendies volontaires	634	547	-13,72%
- autres destructions et dégradations de biens publics	508	490	-3,54%
- destructions et dégradations de véhicules privés	5 600	5 807	3,70%
- autres destructions et dégradations de biens privés	3 330	3 596	7,99%
* Délits divers	4 239	4 750	12,05%
<i>dont - faux documents (identité, circulation et autres)</i>	315	445	41,27%
- outrages à dépositaires de l'autorité	773	816	5,56%
- violences à dépositaires de l'autorité	489	488	-0,20%
- port ou détention d'armes prohibées	474	502	5,91%
- pêche, chasse et atteintes à l'environnement	37	74	100,00%
- autres délits divers non spécifiés	2 008	2 318	15,44%

DÉPARTEMENT DE L'ARDÈCHE (07)

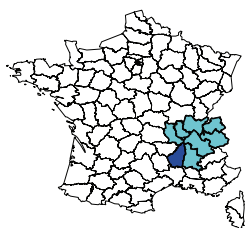

Population du département :	294 933
Part du département dans la population nationale :	0,49%
Part du département dans la population de la région :	5,07%
Part du département dans la criminalité nationale :	0,28%
Part du département dans la criminalité de la région :	2,84%
Taux de criminalité pour 1000 habitants :	36,85
Rang national - taux de criminalité (sur 96) :	82

Total des personnes mises en cause :	3 265
Total des personnes mineures mises en cause :	654
Part des mineur(e)s dans le total des mis(es) en cause :	20,03%

Évolution de la criminalité constatée

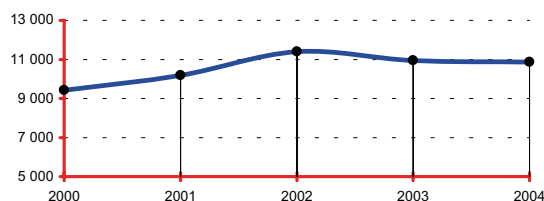

RÉGION : RHÔNE-ALPES

Population de la région :	5 813 733
Part de la région dans la population nationale :	9,71%
Total des infractions constatées sur la région :	383 109
Part de la région dans la criminalité nationale :	10,01%
Taux de criminalité pour 1000 habitants :	65,90
Rang national - taux de criminalité (sur 22) :	4

Total des personnes mises en cause :	89 769
Total des personnes mineures mises en cause :	16 093
Part des mineur(e)s dans le total des mis(es) en cause :	17,93%

Départements de la région, année 2004

Infractions constatées :	parts	variations
01 Ain	6,32%	-7,09%
07 Ardèche	2,84%	-0,69%
26 Drôme	7,28%	-8,65%
38 Isère	19,75%	-7,08%
42 Loire	9,79%	-2,74%
69 Rhône	35,45%	-2,70%
73 Savoie	7,66%	1,24%
74 Haute-Savoie	10,91%	-0,96%

Parts :

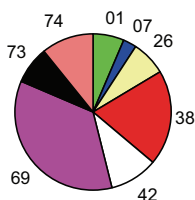

DONNÉES NATIONALES

Population nationale :	59 900 268
Total des infractions :	3 825 442
Variation :	-3,76%
Taux pour 1000 habitants :	63,86
Total des personnes mises en cause :	1 017 940
Total des personnes mineures mises en cause :	184 696
Part des mineur(e)s dans le total des mis(es) en cause :	18,14%

Données départementales (services de police et unités de gendarmerie)	Année		
	2003	2004	variation
TOTAL DES INFRACTIONS	10 942	10 867	-0,69%
<i>Délinquance de voie publique</i>	5 475	5 415	-1,10%
VOLS (y compris recels)	7 220	7 278	0,80%
* Vols à main armée	49	30	-38,78%
* Autres vols avec violences	70	78	11,43%
* Cambriolages	1 412	1 381	-2,20%
<i>dont - résidences principales</i>	392	435	10,97%
- <i>résidences secondaires</i>	292	277	-5,14%
- <i>locaux industriels, commerciaux ou financiers</i>	443	397	-10,38%
* Vols avec entrée par ruse	38	16	-57,89%
* Vols d'automobiles et de véhicules de transport avec fret	1 072	909	-15,21%
* Vols de véhicules motorisés à deux roues	406	383	-5,67%
* Vols à la roulotte	1 482	1 554	4,86%
* Vols d'accessoires sur véhicules immatriculés	460	553	20,22%
* Autres vols simples	2 143	2 278	6,30%
<i>dont - vols au préjudice des particuliers</i>	1 649	1 780	7,94%
<i>dont - vols à la tire</i>	76	81	6,58%
<i>dont - vols au préjudice d'établissements publics ou privés</i>	276	251	-9,06%
<i>dont - vols à l'étalage</i>	107	133	24,30%
* Recels	88	96	9,09%
INFRACTIONS ÉCONOMIQUES ET FINANCIÈRES	1 046	787	-24,76%
* Escroqueries, faux et contrefaçons	951	703	-26,08%
<i>dont - escroqueries et abus de confiance</i>	406	353	-13,05%
- <i>falsifications et usages de chèques volés</i>	346	236	-31,79%
- <i>falsifications et usages de cartes de crédit</i>	158	76	-51,90%
- <i>faux en écriture (publique, authentique et autres)</i>	27	27	0,00%
- <i>contrefaçons et fraudes (sauf fiscales)</i>	2	5	150,00%
* Délinquance économique et financière	73	67	-8,22%
<i>dont - travail clandestin</i>	22	26	18,18%
- <i>emploi d'étranger sans titre de travail</i>	1	2	100,00%
* Infractions à la législation sur les chèques sauf chèques volés	22	17	-22,73%
CRIMES ET DÉLITS CONTRE LES PERSONNES	1 014	1 121	10,55%
* Homicides	6	5	-16,67%
<i>dont - tentatives d'homicides</i>	1	2	100,00%
* Coups et blessures volontaires	423	431	1,89%
<i>dont - coups et blessures volontaires non suivis de mort</i>	423	430	1,65%
* Autres atteintes contre les personnes	266	341	28,20%
<i>dont - menaces et chantages</i>	163	211	29,45%
- <i>atteintes à la dignité et la personnalité</i>	77	87	12,99%
* Atteintes aux moeurs	110	101	-8,18%
<i>dont - viols</i>	31	28	-9,68%
<i>dont - sur mineur(e)s</i>	23	13	-43,48%
<i>dont - agressions sexuelles y compris harcèlements</i>	43	35	-18,60%
<i>dont - sur mineur(e)s</i>	36	22	-38,89%
<i>dont - autres atteintes sexuelles</i>	35	38	8,57%
* Infractions contre la famille et l'enfant	209	243	16,27%
<i>dont - violences, mauvais traitements, abandons</i>	40	33	-17,50%
AUTRES INFRACTIONS (dont Stupéfiants)	1 662	1 681	1,14%
* Infractions à la législation sur les stupéfiants	433	513	18,48%
<i>dont - trafic ou revente sans usage</i>	8	7	-12,50%
- <i>usage - revente</i>	35	32	-8,57%
- <i>consommation</i>	311	406	30,55%
* Délits à la police des étrangers	16	33	106,25%
<i>dont - infractions aux conditions d'entrée et de séjour</i>	13	28	115,38%
- <i>aide à l'entrée, à la circulation et au séjour</i>	1	1	0,00%
* Destructions, dégradations	584	524	-10,27%
<i>dont - attentats par explosifs</i>	1	1	0,00%
- <i>incendies volontaires</i>	125	69	-44,80%
- <i>autres destructions et dégradations de biens publics</i>	165	187	13,33%
- <i>destructions et dégradations de véhicules privés</i>	127	114	-10,24%
- <i>autres destructions et dégradations de biens privés</i>	166	153	-7,83%
* Délits divers	629	611	-2,86%
<i>dont - faux documents (identité, circulation et autres)</i>	28	26	-7,14%
- <i>outrages à dépositaires de l'autorité</i>	106	131	23,58%
- <i>violences à dépositaires de l'autorité</i>	52	59	13,46%
- <i>port ou détention d'armes prohibées</i>	63	66	4,76%
- <i>pêche, chasse et atteintes à l'environnement</i>	34	42	23,53%
- <i>autres délits divers non spécifiés</i>	325	264	-18,77%

DÉPARTEMENT DES ARDENNES (08)

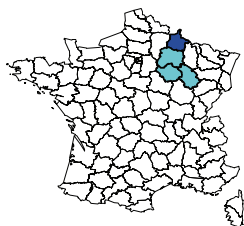

Population du département :	288 806
Part du département dans la population nationale :	0,48%
Part du département dans la population de la région :	21,61%
Part du département dans la criminalité nationale :	0,35%
Part du département dans la criminalité de la région :	17,57%
Taux de criminalité pour 1000 habitants :	46,23
Rang national - taux de criminalité (sur 96) :	58

Total des personnes mises en cause :	5 057
Total des personnes mineures mises en cause :	1 088
Part des mineur(e)s dans le total des mis(es) en cause :	21,51%

Évolution de la criminalité constatée

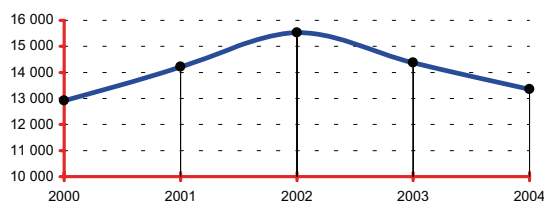

RÉGION : CHAMPAGNE-ARDENNE

Population de la région :	1 336 741
Part de la région dans la population nationale :	2,23%
Total des infractions constatées sur la région :	76 003
Part de la région dans la criminalité nationale :	1,99%
Taux de criminalité pour 1000 habitants :	56,86
Rang national - taux de criminalité (sur 22) :	9

Total des personnes mises en cause :	22 838
Total des personnes mineures mises en cause :	5 116
Part des mineur(e)s dans le total des mis(es) en cause :	22,40%

Départements de la région, année 2004

Infractions constatées :	parts	variations
08 Ardennes	17,57%	-7,12%
10 Aube	22,57%	2,91%
51 Marne	48,09%	0,62%
52 Haute-Marne	11,78%	-9,79%

Parts :

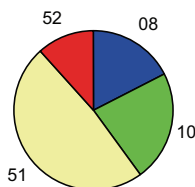

DONNÉES NATIONALES

Population nationale :	59 900 268
Total des infractions :	3 825 442
Variation :	-3,76%
Taux pour 1000 habitants :	63,86
Total des personnes mises en cause :	1 017 940
Total des personnes mineures mises en cause :	184 696
Part des mineur(e)s dans le total des mis(es) en cause :	18,14%

Données départementales (services de police et unités de gendarmerie)	Année		
	2003	2004	variation
TOTAL DES INFRACTIONS	14 375	13 351	-7,12%
<i>Délinquance de voie publique</i>	6 228	5 359	-13,95%
VOLS (y compris recels)	6 993	6 397	-8,52%
* Vols à main armée	6	14	133,33%
* Autres vols avec violences	156	211	35,26%
* Cambriolages	1 315	1 100	-16,35%
<i>dont - résidences principales</i>	449	414	-7,80%
- <i>résidences secondaires</i>	98	104	6,12%
- <i>locaux industriels, commerciaux ou financiers</i>	412	278	-32,52%
* Vols avec entrée par ruse	24	25	4,17%
* Vols d'automobiles et de véhicules de transport avec fret	1 026	735	-28,36%
* Vols de véhicules motorisés à deux roues	274	246	-10,22%
* Vols à la roulotte	1 058	749	-29,21%
* Vols d'accessoires sur véhicules immatriculés	710	540	-23,94%
* Autres vols simples	2 276	2 623	15,25%
<i>dont - vols au préjudice des particuliers</i>	1 566	1 860	18,77%
<i>dont - vols à la tire</i>	76	90	18,42%
<i>dont - vols au préjudice d'établissements publics ou privés</i>	309	319	3,24%
<i>dont - vols à l'étalage</i>	205	208	1,46%
* Recels	148	154	4,05%
INFRACTIONS ÉCONOMIQUES ET FINANCIÈRES	1 531	1 211	-20,90%
* Escroqueries, faux et contrefaçons	1 273	1 071	-15,87%
<i>dont - escroqueries et abus de confiance</i>	503	580	15,31%
- <i>falsifications et usages de chèques volés</i>	587	323	-44,97%
- <i>falsifications et usages de cartes de crédit</i>	135	119	-11,85%
- <i>faux en écriture (publique, authentique et autres)</i>	35	33	-5,71%
- <i>contrefaçons et fraudes (sauf fiscales)</i>	4	9	125,00%
* Délinquance économique et financière	49	70	42,86%
<i>dont - travail clandestin</i>	23	33	43,48%
- <i>emploi d'étranger sans titre de travail</i>	4	8	100,00%
* Infractions à la législation sur les chèques sauf chèques volés	209	70	-66,51%
CRIMES ET DÉLITS CONTRE LES PERSONNES	1 755	1 669	-4,90%
* Homicides	10	6	-40,00%
<i>dont - tentatives d'homicides</i>	2	1	-50,00%
* Coups et blessures volontaires	735	746	1,50%
<i>dont - coups et blessures volontaires non suivis de mort</i>	733	745	1,64%
* Autres atteintes contre les personnes	480	453	-5,63%
<i>dont - menaces et chantages</i>	339	301	-11,21%
- <i>atteintes à la dignité et la personnalité</i>	97	103	6,19%
* Atteintes aux moeurs	215	177	-17,67%
<i>dont - viols</i>	49	65	32,65%
<i>dont - sur mineur(e)s</i>	28	39	39,29%
<i>dont - agressions sexuelles y compris harcèlements</i>	100	53	-47,00%
<i>dont - sur mineur(e)s</i>	75	36	-52,00%
<i>dont - autres atteintes sexuelles</i>	66	58	-12,12%
* Infractions contre la famille et l'enfant	315	287	-8,89%
<i>dont - violences, mauvais traitements, abandons</i>	72	90	25,00%
AUTRES INFRACTIONS (dont Stupéfiants)	4 096	4 074	-0,54%
* Infractions à la législation sur les stupéfiants	1 216	1 216	0,00%
<i>dont - trafic ou revente sans usage</i>	76	70	-7,89%
- <i>usage - revente</i>	81	96	18,52%
- <i>consommation</i>	988	926	-6,28%
* Délits à la police des étrangers	219	235	7,31%
<i>dont - infractions aux conditions d'entrée et de séjour</i>	196	204	4,08%
- <i>aide à l'entrée, à la circulation et au séjour</i>	6	16	166,67%
* Destructions, dégradations	1 792	1 819	1,51%
<i>dont - attentats par explosifs</i>	0	1	-
- <i>incendies volontaires</i>	180	130	-27,78%
- <i>autres destructions et dégradations de biens publics</i>	181	214	18,23%
- <i>destructions et dégradations de véhicules privés</i>	963	992	3,01%
- <i>autres destructions et dégradations de biens privés</i>	468	482	2,99%
* Délits divers	869	804	-7,48%
<i>dont - faux documents (identité, circulation et autres)</i>	48	54	12,50%
- <i>outrages à dépositaires de l'autorité</i>	135	122	-9,63%
- <i>violences à dépositaires de l'autorité</i>	74	78	5,41%
- <i>port ou détention d'armes prohibées</i>	62	75	20,97%
- <i>pêche, chasse et atteintes à l'environnement</i>	27	12	-55,56%
- <i>autres délits divers non spécifiés</i>	485	430	-11,34%

DÉPARTEMENT DE L'ARIÈGE (09)

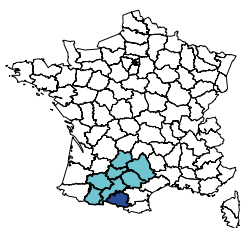

Population du département :	139 612
Part du département dans la population nationale :	0,23%
Part du département dans la population de la région :	5,29%
Part du département dans la criminalité nationale :	0,15%
Part du département dans la criminalité de la région :	4,08%
Taux de criminalité pour 1000 habitants :	40,58
Rang national - taux de criminalité (sur 96) :	70

Total des personnes mises en cause :	2 252
Total des personnes mineures mises en cause :	397
Part des mineur(e)s dans le total des mis(es) en cause :	17,63%

Évolution de la criminalité constatée

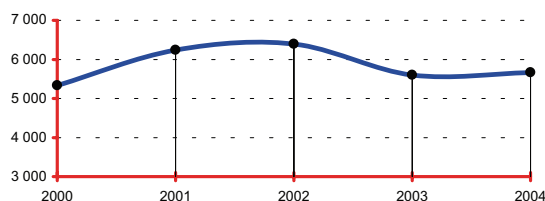

RÉGION : MIDI-PYRÉNÉES

Population de la région :	2 637 957
Part de la région dans la population nationale :	4,40%
Total des infractions constatées sur la région :	138 716
Part de la région dans la criminalité nationale :	3,63%
Taux de criminalité pour 1000 habitants :	52,58
Rang national - taux de criminalité (sur 22) :	12

Total des personnes mises en cause :	35 764
Total des personnes mineures mises en cause :	5 819
Part des mineur(e)s dans le total des mis(es) en cause :	16,27%

Départements de la région, année 2004

Infractions constatées :	parts	variations
09 Ariège	4,08%	1,25%
12 Aveyron	5,91%	-2,54%
31 Haute-Garonne	57,29%	-1,62%
32 Gers	4,07%	-8,08%
46 Lot	3,44%	-19,29%
65 Hautes-Pyrénées	7,29%	-3,78%
81 Tarn	9,84%	-7,59%
82 Tarn-et-Garonne	8,08%	0,40%

Parts :

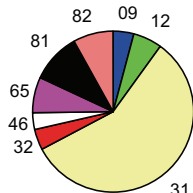

DONNÉES NATIONALES

Population nationale :	59 900 268
Total des infractions :	3 825 442
Variation :	-3,76%
Taux pour 1000 habitants :	63,86
Total des personnes mises en cause :	1 017 940
Total des personnes mineures mises en cause :	184 696
Part des mineur(e)s dans le total des mis(es) en cause :	18,14%

Données départementales (services de police et unités de gendarmerie)	Année		
	2003	2004	variation
TOTAL DES INFRACTIONS	5 596	5 666	1,25%
<i>Délinquance de voie publique</i>	2 214	2 127	-3,93%
VOLS (y compris recels)	3 020	3 138	3,91%
* Vols à main armée	8	2	-75,00%
* Autres vols avec violences	31	36	16,13%
* Cambriolages	553	537	-2,89%
<i>dont - résidences principales</i>	197	182	-7,61%
- <i>résidences secondaires</i>	93	67	-27,96%
- <i>locaux industriels, commerciaux ou financiers</i>	185	195	5,41%
* Vols avec entrée par ruse	13	35	169,23%
* Vols d'automobiles et de véhicules de transport avec fret	321	198	-38,32%
* Vols de véhicules motorisés à deux roues	98	99	1,02%
* Vols à la roulotte	527	535	1,52%
* Vols d'accessoires sur véhicules immatriculés	189	193	2,12%
* Autres vols simples	1 212	1 393	14,93%
<i>dont - vols au préjudice des particuliers</i>	856	973	13,67%
<i>dont - vols à la tire</i>	71	99	39,44%
<i>dont - vols au préjudice d'établissements publics ou privés</i>	186	179	-3,76%
<i>dont - vols à l'étalage</i>	106	161	51,89%
* Recels	68	110	61,76%
INFRACTIONS ÉCONOMIQUES ET FINANCIÈRES	796	662	-16,83%
* Escroqueries, faux et contrefaçons	640	521	-18,59%
<i>dont - escroqueries et abus de confiance</i>	187	236	26,20%
- <i>falsifications et usages de chèques volés</i>	400	222	-44,50%
- <i>falsifications et usages de cartes de crédit</i>	25	27	8,00%
- <i>faux en écriture (publique, authentique et autres)</i>	19	29	52,63%
- <i>contrefaçons et fraudes (sauf fiscales)</i>	2	2	0,00%
* Délinquance économique et financière	89	62	-30,34%
<i>dont - travail clandestin</i>	43	26	-39,53%
- <i>emploi d'étranger sans titre de travail</i>	0	0	-
* Infractions à la législation sur les chèques sauf chèques volés	67	79	17,91%
CRIMES ET DÉLITS CONTRE LES PERSONNES	574	491	-14,46%
* Homicides	2	3	50,00%
<i>dont - tentatives d'homicides</i>	2	0	-100,00%
* Coups et blessures volontaires	203	167	-17,73%
<i>dont - coups et blessures volontaires non suivis de mort</i>	203	167	-17,73%
* Autres atteintes contre les personnes	148	141	-4,73%
<i>dont - menaces et chantages</i>	81	81	0,00%
- <i>atteintes à la dignité et la personnalité</i>	33	25	-24,24%
* Atteintes aux moeurs	86	66	-23,26%
<i>dont - viols</i>	32	22	-31,25%
<i>dont - sur mineur(e)s</i>	18	15	-16,67%
<i>dont - agressions sexuelles y compris harcèlements</i>	32	30	-6,25%
<i>dont - sur mineur(e)s</i>	21	25	19,05%
<i>dont - autres atteintes sexuelles</i>	22	14	-36,36%
* Infractions contre la famille et l'enfant	135	114	-15,56%
<i>dont - violences, mauvais traitements, abandons</i>	19	9	-52,63%
AUTRES INFRACTIONS (dont Stupéfiants)	1 206	1 375	14,01%
* Infractions à la législation sur les stupéfiants	318	437	37,42%
<i>dont - trafic ou revente sans usage</i>	6	4	-33,33%
- <i>usage - revente</i>	46	81	76,09%
- <i>consommation</i>	186	274	47,31%
* Délits à la police des étrangers	29	21	-27,59%
<i>dont - infractions aux conditions d'entrée et de séjour</i>	25	19	-24,00%
- <i>aide à l'entrée, à la circulation et au séjour</i>	0	0	-
* Destructions, dégradations	447	458	2,46%
<i>dont - attentats par explosifs</i>	0	0	-
- <i>incendies volontaires</i>	28	27	-3,57%
- <i>autres destructions et dégradations de biens publics</i>	75	76	1,33%
- <i>destructions et dégradations de véhicules privés</i>	219	223	1,83%
- <i>autres destructions et dégradations de biens privés</i>	125	132	5,60%
* Délits divers	412	459	11,41%
<i>dont - faux documents (identité, circulation et autres)</i>	17	20	17,65%
- <i>outrages à dépositaires de l'autorité</i>	64	80	25,00%
- <i>violences à dépositaires de l'autorité</i>	39	48	23,08%
- <i>port ou détention d'armes prohibées</i>	26	24	-7,69%
- <i>pêche, chasse et atteintes à l'environnement</i>	13	12	-7,69%
- <i>autres délits divers non spécifiés</i>	231	249	7,79%

DÉPARTEMENT DE L'AUBE (10)

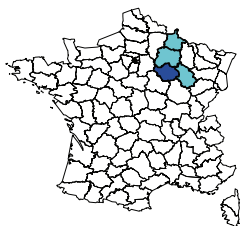

Année 2004	
Population du département :	293 925
Part du département dans la population nationale :	0,49%
Part du département dans la population de la région :	21,99%
Part du département dans la criminalité nationale :	0,45%
Part du département dans la criminalité de la région :	22,57%
Taux de criminalité pour 1000 habitants :	58,35
Rang national - taux de criminalité (sur 96) :	32

Total des personnes mises en cause :	5 352
Total des personnes mineures mises en cause :	1 153
Part des mineur(e)s dans le total des mis(es) en cause :	21,54%

Évolution de la criminalité constatée

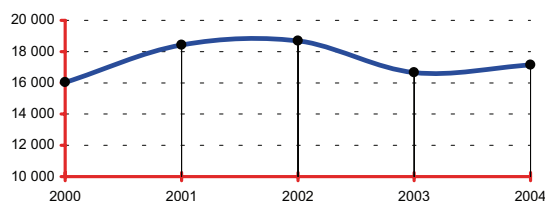

RÉGION : CHAMPAGNE-ARDENNE

Année 2004	
Population de la région :	1 336 741
Part de la région dans la population nationale :	2,23%
Total des infractions constatées sur la région :	76 003
Part de la région dans la criminalité nationale :	1,99%
Taux de criminalité pour 1000 habitants :	56,86
Rang national - taux de criminalité (sur 22) :	9

Total des personnes mises en cause :	22 838
Total des personnes mineures mises en cause :	5 116
Part des mineur(e)s dans le total des mis(es) en cause :	22,40%

Départements de la région, année 2004

Infractions constatées :	parts	variations
08 Ardennes	7,45%	1,25%
10 Aube	22,57%	2,91%
51 Marne	48,09%	0,62%
52 Haute-Marne	11,78%	-9,79%

Parts :

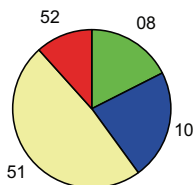

DONNÉES NATIONALES

Année 2004	
Population nationale :	59 900 268
Total des infractions :	3 825 442
Variation :	-3,76%
Taux pour 1000 habitants :	63,86
Total des personnes mises en cause :	1 017 940
Total des personnes mineures mises en cause :	184 696
Part des mineur(e)s dans le total des mis(es) en cause :	18,14%

Données départementales (services de police et unités de gendarmerie)	Année		
	2003	2004	variation
TOTAL DES INFRACTIONS	16 666	17 151	2,91%
<i>Délinquance de voie publique</i>	7 671	8 094	5,51%
VOLS (y compris recels)	8 714	9 303	6,76%
* Vols à main armée	16	17	6,25%
* Autres vols avec violences	281	308	9,61%
* Cambriolages	1 672	1 796	7,42%
<i>dont - résidences principales</i>	676	766	13,31%
- <i>résidences secondaires</i>	147	139	-5,44%
- <i>locaux industriels, commerciaux ou financiers</i>	430	421	-2,09%
* Vols avec entrée par ruse	23	27	17,39%
* Vols d'automobiles et de véhicules de transport avec fret	631	657	4,12%
* Vols de véhicules motorisés à deux roues	422	478	13,27%
* Vols à la roulotte	1 242	1 321	6,36%
* Vols d'accessoires sur véhicules immatriculés	913	993	8,76%
* Autres vols simples	3 316	3 428	3,38%
<i>dont - vols au préjudice des particuliers</i>	2 205	2 295	4,08%
<i>dont - vols à la tire</i>	127	157	23,62%
<i>dont - vols au préjudice d'établissements publics ou privés</i>	495	407	-17,78%
<i>dont - vols à l'étalage</i>	400	481	20,25%
* Recels	198	278	40,40%
INFRACTIONS ÉCONOMIQUES ET FINANCIÈRES	1 656	1 557	-5,98%
* Escroqueries, faux et contrefaçons	1 563	1 436	-8,13%
<i>dont - escroqueries et abus de confiance</i>	537	568	5,77%
- <i>falsifications et usages de chèques volés</i>	834	668	-19,90%
- <i>falsifications et usages de cartes de crédit</i>	136	134	-1,47%
- <i>faux en écriture (publique, authentique et autres)</i>	37	48	29,73%
- <i>contrefaçons et fraudes (sauf fiscales)</i>	2	5	150,00%
* Délinquance économique et financière	50	51	2,00%
<i>dont - travail clandestin</i>	20	24	20,00%
- <i>emploi d'étranger sans titre de travail</i>	1	4	300,00%
* Infractions à la législation sur les chèques sauf chèques volés	43	70	62,79%
CRIMES ET DÉLITS CONTRE LES PERSONNES	2 106	1 883	-10,59%
* Homicides	17	6	-64,71%
<i>dont - tentatives d'homicides</i>	11	5	-54,55%
* Coups et blessures volontaires	858	730	-14,92%
<i>dont - coups et blessures volontaires non suivis de mort</i>	857	729	-14,94%
* Autres atteintes contre les personnes	672	583	-13,24%
<i>dont - menaces et chantages</i>	474	420	-11,39%
- <i>atteintes à la dignité et la personnalité</i>	128	113	-11,72%
* Atteintes aux moeurs	209	205	-1,91%
<i>dont - viols</i>	68	67	-1,47%
<i>dont - sur mineur(e)s</i>	41	41	0,00%
<i>dont - agressions sexuelles y compris harcèlements</i>	85	75	-11,76%
<i>dont - sur mineur(e)s</i>	56	54	-3,57%
<i>dont - autres atteintes sexuelles</i>	54	62	14,81%
* Infractions contre la famille et l'enfant	350	359	2,57%
<i>dont - violences, mauvais traitements, abandons</i>	103	117	13,59%
AUTRES INFRACTIONS (dont Stupéfiants)	4 190	4 408	5,20%
* Infractions à la législation sur les stupéfiants	621	798	28,50%
<i>dont - trafic ou revente sans usage</i>	13	7	-46,15%
- <i>usage - revente</i>	107	136	27,10%
- <i>consommation</i>	481	623	29,52%
* Délits à la police des étrangers	80	81	1,25%
<i>dont - infractions aux conditions d'entrée et de séjour</i>	74	75	1,35%
- <i>aide à l'entrée, à la circulation et au séjour</i>	3	2	-33,33%
* Destructions, dégradations	2 641	2 646	0,19%
<i>dont - attentats par explosifs</i>	0	1	-
- <i>incendies volontaires</i>	259	259	0,00%
- <i>autres destructions et dégradations de biens publics</i>	186	207	11,29%
- <i>destructions et dégradations de véhicules privés</i>	1 088	1 264	16,18%
- <i>autres destructions et dégradations de biens privés</i>	1 108	915	-17,42%
* Délits divers	848	883	4,13%
<i>dont - faux documents (identité, circulation et autres)</i>	50	38	-24,00%
- <i>outrages à dépositaires de l'autorité</i>	195	188	-3,59%
- <i>violences à dépositaires de l'autorité</i>	101	123	21,78%
- <i>port ou détention d'armes prohibées</i>	125	139	11,20%
- <i>pêche, chasse et atteintes à l'environnement</i>	10	7	-30,00%
- <i>autres délits divers non spécifiés</i>	342	356	4,09%

DÉPARTEMENT DE L'AUDE (11)

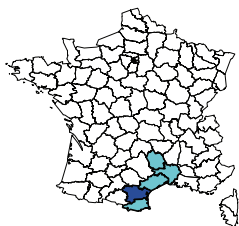

Population du département :	321 734
Part du département dans la population nationale :	0,54%
Part du département dans la population de la région :	13,40%
Part du département dans la criminalité nationale :	0,53%
Part du département dans la criminalité de la région :	10,58%
Taux de criminalité pour 1000 habitants :	63,01
Rang national - taux de criminalité (sur 96) :	26

Total des personnes mises en cause :	5 573
Total des personnes mineures mises en cause :	956
Part des mineur(e)s dans le total des mis(es) en cause :	17,15%

Évolution de la criminalité constatée

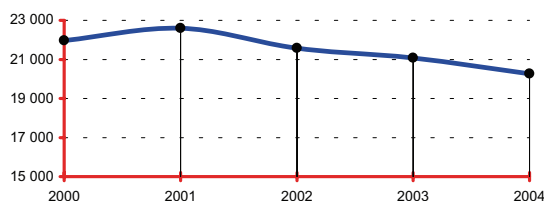

RÉGION : LANGUEDOC-ROUSSILLON

Population de la région :	2 401 838
Part de la région dans la population nationale :	4,01%
Total des infractions constatées sur la région :	191 510
Part de la région dans la criminalité nationale :	5,01%
Taux de criminalité pour 1000 habitants :	79,73
Rang national - taux de criminalité (sur 22) :	3

Total des personnes mises en cause :	47 002
Total des personnes mineures mises en cause :	7 303
Part des mineur(e)s dans le total des mis(es) en cause :	15,54%

Départements de la région, année 2004

Infractions constatées :	parts	variations
11 Aude	10,58%	-3,80%
30 Gard	26,28%	-1,40%
34 Hérault	43,17%	0,58%
48 Lozère	1,06%	-6,90%
66 Pyrénées-Orientales	18,91%	-5,96%

Parts :

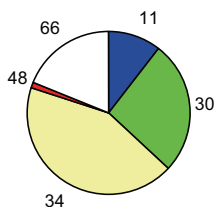

DONNÉES NATIONALES

Population nationale :	59 900 268
Total des infractions :	3 825 442
Variation :	-3,76%
Taux pour 1000 habitants :	63,86
Total des personnes mises en cause :	1 017 940
Total des personnes mineures mises en cause :	184 696
Part des mineur(e)s dans le total des mis(es) en cause :	18,14%

Données départementales (services de police et unités de gendarmerie)	Année		
	2003	2004	variation
TOTAL DES INFRACTIONS	21 071	20 271	-3,80%
<i>Délinquance de voie publique</i>	11 663	10 345	-11,30%
VOLS (y compris recels)	13 391	12 541	-6,35%
* Vols à main armée	37	18	-51,35%
* Autres vols avec violences	265	261	-1,51%
* Cambriolages	2 278	1 987	-12,77%
<i>dont - résidences principales</i>	858	702	-18,18%
- <i>résidences secondaires</i>	322	342	6,21%
- <i>locaux industriels, commerciaux ou financiers</i>	572	508	-11,19%
* Vols avec entrée par ruse	68	107	57,35%
* Vols d'automobiles et de véhicules de transport avec fret	1 499	1 423	-5,07%
* Vols de véhicules motorisés à deux roues	486	391	-19,55%
* Vols à la roulotte	3 580	2 865	-19,97%
* Vols d'accessoires sur véhicules immatriculés	888	818	-7,88%
* Autres vols simples	4 179	4 453	6,56%
<i>dont - vols au préjudice des particuliers</i>	3 334	3 545	6,33%
<i>dont - vols à la tire</i>	275	215	-21,82%
<i>dont - vols au préjudice d'établissements publics ou privés</i>	411	462	12,41%
<i>dont - vols à l'étalage</i>	239	228	-4,60%
* Recels	111	218	96,40%
INFRACTIONS ÉCONOMIQUES ET FINANCIÈRES	1 683	1 534	-8,85%
* Escroqueries, faux et contrefaçons	1 332	1 305	-2,03%
<i>dont - escroqueries et abus de confiance</i>	684	798	16,67%
- <i>falsifications et usages de chèques volés</i>	458	331	-27,73%
- <i>falsifications et usages de cartes de crédit</i>	133	123	-7,52%
- <i>faux en écriture (publique, authentique et autres)</i>	34	37	8,82%
- <i>contrefaçons et fraudes (sauf fiscales)</i>	15	5	-66,67%
* Délinquance économique et financière	245	174	-28,98%
<i>dont - travail clandestin</i>	135	97	-28,15%
- <i>emploi d'étranger sans titre de travail</i>	19	18	-5,26%
* Infractions à la législation sur les chèques sauf chèques volés	106	55	-48,11%
CRIMES ET DÉLITS CONTRE LES PERSONNES	1 571	1 483	-5,60%
* Homicides	15	13	-13,33%
<i>dont - tentatives d'homicides</i>	8	4	-50,00%
* Coups et blessures volontaires	657	635	-3,35%
<i>dont - coups et blessures volontaires non suivis de mort</i>	656	634	-3,35%
* Autres atteintes contre les personnes	388	364	-6,19%
<i>dont - menaces et chantages</i>	233	222	-4,72%
- <i>atteintes à la dignité et la personnalité</i>	85	79	-7,06%
* Atteintes aux moeurs	197	170	-13,71%
<i>dont - viols</i>	54	51	-5,56%
<i>dont - sur mineur(e)s</i>	31	28	-9,68%
<i>dont - agressions sexuelles y compris harcèlements</i>	66	54	-18,18%
<i>dont - sur mineur(e)s</i>	52	33	-36,54%
<i>dont - autres atteintes sexuelles</i>	73	65	-10,96%
* Infractions contre la famille et l'enfant	314	301	-4,14%
<i>dont - violences, mauvais traitements, abandons</i>	33	40	21,21%
AUTRES INFRACTIONS (dont Stupéfiants)	4 426	4 713	6,48%
* Infractions à la législation sur les stupéfiants	681	950	39,50%
<i>dont - trafic ou revente sans usage</i>	48	29	-39,58%
- <i>usage - revente</i>	69	99	43,48%
- <i>consommation</i>	493	699	41,78%
* Délits à la police des étrangers	199	184	-7,54%
<i>dont - infractions aux conditions d'entrée et de séjour</i>	161	141	-12,42%
- <i>aide à l'entrée, à la circulation et au séjour</i>	20	29	45,00%
* Destructions, dégradations	2 501	2 514	0,52%
<i>dont - attentats par explosifs</i>	2	0	-100,00%
- <i>incendies volontaires</i>	131	133	1,53%
- <i>autres destructions et dégradations de biens publics</i>	247	328	32,79%
- <i>destructions et dégradations de véhicules privés</i>	1 338	1 273	-4,86%
- <i>autres destructions et dégradations de biens privés</i>	783	780	-0,38%
* Délits divers	1 045	1 065	1,91%
<i>dont - faux documents (identité, circulation et autres)</i>	42	46	9,52%
- <i>outrages à dépositaires de l'autorité</i>	125	152	21,60%
- <i>violences à dépositaires de l'autorité</i>	82	69	-15,85%
- <i>port ou détention d'armes prohibées</i>	153	145	-5,23%
- <i>pêche, chasse et atteintes à l'environnement</i>	16	22	37,50%
- <i>autres délits divers non spécifiés</i>	594	604	1,68%

DÉPARTEMENT DE L'AVEYRON (12)

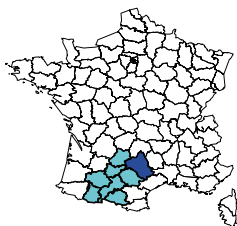

Population du département :	266 940
Part du département dans la population nationale :	0,45%
Part du département dans la population de la région :	10,12%
Part du département dans la criminalité nationale :	0,21%
Part du département dans la criminalité de la région :	5,91%
Taux de criminalité pour 1000 habitants :	30,70
Rang national - taux de criminalité (sur 96) :	91

Total des personnes mises en cause :	3 133
Total des personnes mineures mises en cause :	533
Part des mineur(e)s dans le total des mis(es) en cause :	17,01%

Évolution de la criminalité constatée

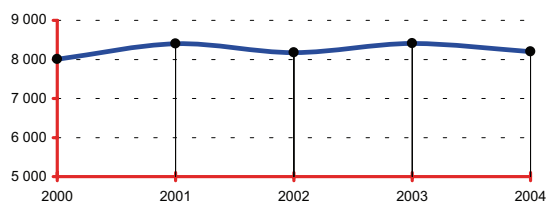

RÉGION : MIDI-PYRÉNÉES

Population de la région :	2 637 957
Part de la région dans la population nationale :	4,40%
Total des infractions constatées sur la région :	138 716
Part de la région dans la criminalité nationale :	3,63%
Taux de criminalité pour 1000 habitants :	52,58
Rang national - taux de criminalité (sur 22) :	12

Total des personnes mises en cause :	35 764
Total des personnes mineures mises en cause :	5 819
Part des mineur(e)s dans le total des mis(es) en cause :	16,27%

Départements de la région, année 2004

Infractions constatées :	parts	variations
09 Ariège	4,08%	1,25%
12 Aveyron	5,91%	-2,54%
31 Haute-Garonne	57,29%	-1,62%
32 Gers	4,07%	-8,08%
46 Lot	3,44%	-19,29%
65 Hautes-Pyrénées	7,29%	-3,78%
81 Tarn	9,84%	-7,59%
82 Tarn-et-Garonne	8,08%	0,40%

Parts :

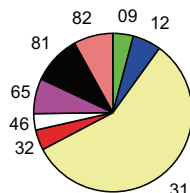

DONNÉES NATIONALES

Population nationale :	59 900 268
Total des infractions :	3 825 442
Variation :	-3,76%
Taux pour 1000 habitants :	63,86
Total des personnes mises en cause :	1 017 940
Total des personnes mineures mises en cause :	184 696
Part des mineur(e)s dans le total des mis(es) en cause :	18,14%

Données départementales (services de police et unités de gendarmerie)	Année		
	2003	2004	variation
TOTAL DES INFRACTIONS	8 409	8 195	-2,54%
<i>Délinquance de voie publique</i>	3 384	3 125	-7,65%
VOLS (y compris recels)	4 364	3 985	-8,68%
* Vols à main armée	7	5	-28,57%
* Autres vols avec violences	44	44	0,00%
* Cambriolages	933	778	-16,61%
<i>dont - résidences principales</i>	264	193	-26,89%
- <i>résidences secondaires</i>	114	101	-11,40%
- <i>locaux industriels, commerciaux ou financiers</i>	351	296	-15,67%
* Vols avec entrée par ruse	42	31	-26,19%
* Vols d'automobiles et de véhicules de transport avec fret	250	234	-6,40%
* Vols de véhicules motorisés à deux roues	145	148	2,07%
* Vols à la roulotte	818	744	-9,05%
* Vols d'accessoires sur véhicules immatriculés	206	206	0,00%
* Autres vols simples	1 811	1 693	-6,52%
<i>dont - vols au préjudice des particuliers</i>	1 342	1 208	-9,99%
<i>dont - vols à la tire</i>	122	55	-54,92%
<i>dont - vols au préjudice d'établissements publics ou privés</i>	196	211	7,65%
<i>dont - vols à l'étalage</i>	208	200	-3,85%
* Recels	108	102	-5,56%
INFRACTIONS ÉCONOMIQUES ET FINANCIÈRES	1 450	1 259	-13,17%
* Escroqueries, faux et contrefaçons	1 002	919	-8,28%
<i>dont - escroqueries et abus de confiance</i>	478	405	-15,27%
- <i>falsifications et usages de chèques volés</i>	384	355	-7,55%
- <i>falsifications et usages de cartes de crédit</i>	101	72	-28,71%
- <i>faux en écriture (publique, authentique et autres)</i>	15	32	113,33%
- <i>contrefaçons et fraudes (sauf fiscales)</i>	6	53	783,33%
* Délinquance économique et financière	86	92	6,98%
<i>dont - travail clandestin</i>	30	34	13,33%
- <i>emploi d'étranger sans titre de travail</i>	0	0	-
* Infractions à la législation sur les chèques sauf chèques volés	362	248	-31,49%
CRIMES ET DÉLITS CONTRE LES PERSONNES	695	762	9,64%
* Homicides	13	6	-53,85%
<i>dont - tentatives d'homicides</i>	5	4	-20,00%
* Coups et blessures volontaires	251	293	16,73%
<i>dont - coups et blessures volontaires non suivis de mort</i>	251	293	16,73%
* Autres atteintes contre les personnes	162	245	51,23%
<i>dont - menaces et chantages</i>	100	174	74,00%
- <i>atteintes à la dignité et la personnalité</i>	28	52	85,71%
* Atteintes aux moeurs	128	100	-21,88%
<i>dont - viols</i>	45	42	-6,67%
<i>dont - sur mineur(e)s</i>	30	35	16,67%
<i>dont - agressions sexuelles y compris harcèlements</i>	53	36	-32,08%
<i>dont - sur mineur(e)s</i>	42	30	-28,57%
<i>dont - autres atteintes sexuelles</i>	30	22	-26,67%
* Infractions contre la famille et l'enfant	141	118	-16,31%
<i>dont - violences, mauvais traitements, abandons</i>	13	22	69,23%
AUTRES INFRACTIONS (dont Stupéfiants)	1 900	2 189	15,21%
* Infractions à la législation sur les stupéfiants	520	722	38,85%
<i>dont - trafic ou revente sans usage</i>	12	24	100,00%
- <i>usage - revente</i>	51	75	47,06%
- <i>consommation</i>	305	522	71,15%
* Délits à la police des étrangers	22	27	22,73%
<i>dont - infractions aux conditions d'entrée et de séjour</i>	16	20	25,00%
- <i>aide à l'entrée, à la circulation et au séjour</i>	0	1	-
* Destructions, dégradations	902	951	5,43%
<i>dont - attentats par explosifs</i>	3	1	-66,67%
- <i>incendies volontaires</i>	35	31	-11,43%
- <i>autres destructions et dégradations de biens publics</i>	128	157	22,66%
- <i>destructions et dégradations de véhicules privés</i>	441	440	-0,23%
- <i>autres destructions et dégradations de biens privés</i>	295	322	9,15%
* Délits divers	456	489	7,24%
<i>dont - faux documents (identité, circulation et autres)</i>	22	22	0,00%
- <i>outrages à dépositaires de l'autorité</i>	89	65	-26,97%
- <i>violences à dépositaires de l'autorité</i>	40	29	-27,50%
- <i>port ou détention d'armes prohibées</i>	43	78	81,40%
- <i>pêche, chasse et atteintes à l'environnement</i>	20	15	-25,00%
- <i>autres délits divers non spécifiés</i>	217	251	15,67%

DÉPARTEMENT DES BOUCHES-DU-RHÔNE (13)

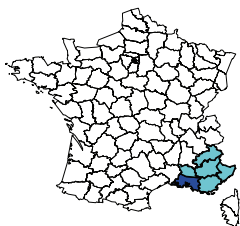

Année 2004
 Population du département : 1 883 645
 Part du département dans la population nationale : 3,14%
 Part du département dans la population de la région : 40,38%
 Part du département dans la criminalité nationale : 4,84%
 Part du département dans la criminalité de la région : 44,01%
 Taux de criminalité pour 1000 habitants : 98,29
 Rang national - taux de criminalité (sur 96) : 3

Total des personnes mises en cause : 38 610
 Total des personnes mineures mises en cause : 7 040
 Part des mineur(e)s dans le total des mis(es) en cause : 18,23%

Évolution de la criminalité constatée

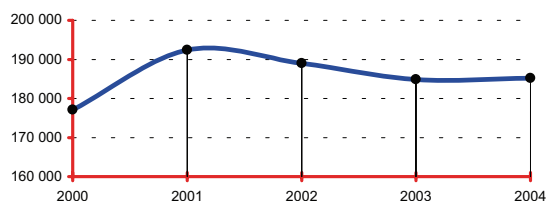

RÉGION : PROVENCE-ALPES-CÔTE D'AZUR

Année 2004
 Population de la région : 4 665 051
 Part de la région dans la population nationale : 7,79%
 Total des infractions constatées sur la région : 420 712
 Part de la région dans la criminalité nationale : 11,00%
 Taux de criminalité pour 1000 habitants : 90,18
 Rang national - taux de criminalité (sur 22) : 1

Total des personnes mises en cause : 94 287
 Total des personnes mineures mises en cause : 15 910
 Part des mineur(e)s dans le total des mis(es) en cause : 16,87%

Départements de la région, année 2004

Infractions constatées :	parts	variations
04 Alpes-de-Hte-Provence	1,73%	-5,33%
05 Hautes-Alpes	1,49%	-11,14%
06 Alpes-Maritimes	26,52%	0,48%
13 Bouches-du-Rhône	44,01%	0,17%
83 Var	16,72%	-4,45%
84 Vaucluse	9,53%	-4,57%

Parts :

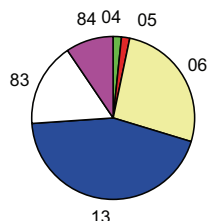

DONNÉES NATIONALES

Année 2004
 Population nationale : 59 900 268
 Total des infractions : 3 825 442
 Variation : -3,76%
 Taux pour 1000 habitants : 63,86
 Total des personnes mises en cause : 1 017 940
 Total des personnes mineures mises en cause : 184 696
 Part des mineur(e)s dans le total des mis(es) en cause : 18,14%

Données départementales (services de police et unités de gendarmerie)	Année		
	2003	2004	variation
TOTAL DES INFRACTIONS	184 831	185 146	0,17%
<i>Délinquance de voie publique</i>	112 760	105 757	-6,21%
VOLS (y compris recels)	121 224	115 280	-4,90%
* Vols à main armée	575	568	-1,22%
* Autres vols avec violences	7 975	8 399	5,32%
* Cambriolages	20 426	17 392	-14,85%
<i>dont - résidences principales</i>	13 174	10 288	-21,91%
- <i>résidences secondaires</i>	432	408	-5,56%
- <i>locaux industriels, commerciaux ou financiers</i>	3 801	3 877	2,00%
* Vols avec entrée par ruse	679	665	-2,06%
* Vols d'automobiles et de véhicules de transport avec fret	15 069	13 337	-11,49%
* Vols de véhicules motorisés à deux roues	4 879	4 943	1,31%
* Vols à la roulotte	23 134	21 582	-6,71%
* Vols d'accessoires sur véhicules immatriculés	8 741	8 071	-7,67%
* Autres vols simples	36 969	37 250	0,76%
<i>dont - vols au préjudice des particuliers</i>	32 077	32 092	0,05%
<i>dont - vols à la tire</i>	8 108	7 876	-2,86%
<i>dont - vols au préjudice d'établissements publics ou privés</i>	2 868	3 026	5,51%
<i>dont - vols à l'étalage</i>	1 586	1 624	2,40%
* Recels	2 777	3 073	10,66%
INFRACTIONS ÉCONOMIQUES ET FINANCIÈRES	11 616	13 377	15,16%
* Escroqueries, faux et contrefaçons	10 846	12 321	13,60%
<i>dont - escroqueries et abus de confiance</i>	4 797	5 420	12,99%
- <i>falsifications et usages de chèques volés</i>	3 002	3 314	10,39%
- <i>falsifications et usages de cartes de crédit</i>	2 400	3 063	27,63%
- <i>faux en écriture (publique, authentique et autres)</i>	343	398	16,03%
- <i>contrefaçons et fraudes (sauf fiscales)</i>	176	74	-57,95%
* Délinquance économique et financière	631	786	24,56%
<i>dont - travail clandestin</i>	273	388	42,12%
- <i>emploi d'étranger sans titre de travail</i>	56	43	-23,21%
* Infractions à la législation sur les chèques sauf chèques volés	139	270	94,24%
CRIMES ET DÉLITS CONTRE LES PERSONNES	12 686	13 367	5,37%
* Homicides	109	146	33,94%
<i>dont - tentatives d'homicides</i>	50	61	22,00%
* Coups et blessures volontaires	4 551	4 637	1,89%
<i>dont - coups et blessures volontaires non suivis de mort</i>	4 538	4 626	1,94%
* Autres atteintes contre les personnes	4 529	5 038	11,24%
<i>dont - menaces et chantages</i>	3 493	3 808	9,02%
- <i>atteintes à la dignité et la personnalité</i>	695	887	27,63%
* Atteintes aux mœurs	1 277	1 323	3,60%
<i>dont - viols</i>	298	284	-4,70%
<i>dont - sur mineur(e)s</i>	157	146	-7,01%
<i>dont - agressions sexuelles y compris harcèlements</i>	447	398	-10,96%
<i>dont - sur mineur(e)s</i>	285	271	-4,91%
<i>dont - autres atteintes sexuelles</i>	508	616	21,26%
* Infractions contre la famille et l'enfant	2 220	2 223	0,14%
<i>dont - violences, mauvais traitements, abandons</i>	414	397	-4,11%
AUTRES INFRACTIONS (dont Stupéfiants)	39 305	43 122	9,71%
* Infractions à la législation sur les stupéfiants	3 508	5 030	43,39%
<i>dont - trafic ou revente sans usage</i>	259	314	21,24%
- <i>usage - revente</i>	267	337	26,22%
- <i>consommation</i>	2 789	4 137	48,33%
* Délits à la police des étrangers	1 945	3 296	69,46%
<i>dont - infractions aux conditions d'entrée et de séjour</i>	1 819	3 075	69,05%
- <i>aide à l'entrée, à la circulation et au séjour</i>	32	69	115,63%
* Destructions, dégradations	25 317	25 065	-1,00%
<i>dont - attentats par explosifs</i>	11	3	-72,73%
- <i>incendies volontaires</i>	1 317	1 359	3,19%
- <i>autres destructions et dégradations de biens publics</i>	920	1 013	10,11%
- <i>destructions et dégradations de véhicules privés</i>	14 671	14 153	-3,53%
- <i>autres destructions et dégradations de biens privés</i>	8 398	8 537	1,66%
* Délits divers	8 535	9 731	14,01%
<i>dont - faux documents (identité, circulation et autres)</i>	500	658	31,60%
- <i>outrages à dépositaires de l'autorité</i>	1 134	1 073	-5,38%
- <i>violences à dépositaires de l'autorité</i>	790	784	-0,76%
- <i>port ou détention d'armes prohibées</i>	1 176	1 290	9,69%
- <i>pêche, chasse et atteintes à l'environnement</i>	400	495	23,75%
- <i>autres délits divers non spécifiés</i>	4 227	5 065	19,82%

DÉPARTEMENT DU CALVADOS (14)

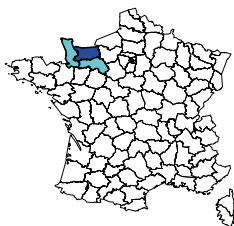

Population du département :	659 893
Part du département dans la population nationale :	1,10%
Part du département dans la population de la région :	45,95%
Part du département dans la criminalité nationale :	0,96%
Part du département dans la criminalité de la région :	56,06%
Taux de criminalité pour 1000 habitants :	55,83
Rang national - taux de criminalité (sur 96) :	35

Total des personnes mises en cause :	12 207
Total des personnes mineures mises en cause :	2 536
Part des mineur(e)s dans le total des mis(es) en cause :	20,77%

Évolution de la criminalité constatée

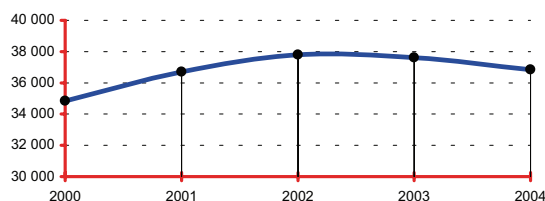

RÉGION : BASSE-NORMANDIE

Population de la région :	1 436 134
Part de la région dans la population nationale :	2,40%
Total des infractions constatées sur la région :	65 724
Part de la région dans la criminalité nationale :	1,72%
Taux de criminalité pour 1000 habitants :	45,76
Rang national - taux de criminalité (sur 22) :	18

Total des personnes mises en cause :	23 070
Total des personnes mineures mises en cause :	4 500
Part des mineur(e)s dans le total des mis(es) en cause :	19,51%

Départements de la région, année 2004

Infractions constatées :	parts	variations
14 Calvados	56,06%	-2,04%
50 Manche	27,91%	-1,58%
61 Orne	16,03%	3,03%

Parts :

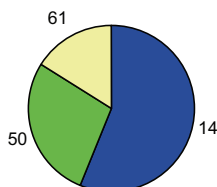

DONNÉES NATIONALES

Population nationale :	59 900 268
Total des infractions :	3 825 442
Variation :	-3,76%
Taux pour 1000 habitants :	63,86
Total des personnes mises en cause :	1 017 940
Total des personnes mineures mises en cause :	184 696
Part des mineur(e)s dans le total des mis(es) en cause :	18,14%

Données départementales (services de police et unités de gendarmerie)	Année		
	2003	2004	variation
TOTAL DES INFRACTIONS	37 612	36 845	-2,04%
<i>Délinquance de voie publique</i>	17 428	16 207	-7,01%
VOLS (y compris recels)	20 857	19 920	-4,49%
* Vols à main armée	22	28	27,27%
* Autres vols avec violences	604	519	-14,07%
* Cambriolages	3 290	3 013	-8,42%
<i>dont - résidences principales</i>	1 143	1 008	-11,81%
- <i>résidences secondaires</i>	355	324	-8,73%
- <i>locaux industriels, commerciaux ou financiers</i>	769	794	3,25%
* Vols avec entrée par ruse	71	75	5,63%
* Vols d'automobiles et de véhicules de transport avec fret	1 361	1 074	-21,09%
* Vols de véhicules motorisés à deux roues	736	763	3,67%
* Vols à la roulotte	3 546	3 343	-5,72%
* Vols d'accessoires sur véhicules immatriculés	1 863	2 041	9,55%
* Autres vols simples	8 996	8 663	-3,70%
<i>dont - vols au préjudice des particuliers</i>	6 287	5 874	-6,57%
<i>dont - vols à la tire</i>	655	494	-24,58%
<i>dont - vols au préjudice d'établissements publics ou privés</i>	1 197	1 235	3,17%
<i>dont - vols à l'étalage</i>	1 261	1 284	1,82%
* Recels	368	401	8,97%
INFRACTIONS ÉCONOMIQUES ET FINANCIÈRES	2 961	3 198	8,00%
* Escroqueries, faux et contrefaçons	2 698	2 924	8,38%
<i>dont - escroqueries et abus de confiance</i>	894	972	8,72%
- <i>falsifications et usages de chèques volés</i>	1 396	1 621	16,12%
- <i>falsifications et usages de cartes de crédit</i>	287	237	-17,42%
- <i>faux en écriture (publique, authentique et autres)</i>	100	62	-38,00%
- <i>contrefaçons et fraudes (sauf fiscales)</i>	8	15	87,50%
* Délinquance économique et financière	101	158	56,44%
<i>dont - travail clandestin</i>	30	88	193,33%
- <i>emploi d'étranger sans titre de travail</i>	2	5	150,00%
* Infractions à la législation sur les chèques sauf chèques volés	162	116	-28,40%
CRIMES ET DÉLITS CONTRE LES PERSONNES	3 734	3 970	6,32%
* Homicides	19	18	-5,26%
<i>dont - tentatives d'homicides</i>	11	6	-45,45%
* Coups et blessures volontaires	1 405	1 493	6,26%
<i>dont - coups et blessures volontaires non suivis de mort</i>	1 403	1 491	6,27%
* Autres atteintes contre les personnes	1 033	1 254	21,39%
<i>dont - menaces et chantages</i>	669	766	14,50%
- <i>atteintes à la dignité et la personnalité</i>	253	359	41,90%
* Atteintes aux moeurs	544	525	-3,49%
<i>dont - viols</i>	142	141	-0,70%
<i>dont - sur mineur(e)s</i>	93	90	-3,23%
<i>dont - agressions sexuelles y compris harcèlements</i>	218	202	-7,34%
<i>dont - sur mineur(e)s</i>	150	146	-2,67%
<i>dont - autres atteintes sexuelles</i>	178	179	0,56%
* Infractions contre la famille et l'enfant	733	680	-7,23%
<i>dont - violences, mauvais traitements, abandons</i>	222	215	-3,15%
AUTRES INFRACTIONS (dont Stupéfiants)	10 060	9 757	-3,01%
* Infractions à la législation sur les stupéfiants	1 785	2 069	15,91%
<i>dont - trafic ou revente sans usage</i>	20	28	40,00%
- <i>usage - revente</i>	127	234	84,25%
- <i>consommation</i>	1 500	1 646	9,73%
* Délits à la police des étrangers	361	273	-24,38%
<i>dont - infractions aux conditions d'entrée et de séjour</i>	319	265	-16,93%
- <i>aide à l'entrée, à la circulation et au séjour</i>	34	6	-82,35%
* Destructions, dégradations	5 775	5 297	-8,28%
<i>dont - attentats par explosifs</i>	0	0	-
- <i>incendies volontaires</i>	384	331	-13,80%
- <i>autres destructions et dégradations de biens publics</i>	483	455	-5,80%
- <i>destructions et dégradations de véhicules privés</i>	2 635	2 368	-10,13%
- <i>autres destructions et dégradations de biens privés</i>	2 273	2 143	-5,72%
* Délits divers	2 139	2 118	-0,98%
<i>dont - faux documents (identité, circulation et autres)</i>	137	112	-18,25%
- <i>outrages à dépositaires de l'autorité</i>	310	301	-2,90%
- <i>violences à dépositaires de l'autorité</i>	238	235	-1,26%
- <i>port ou détention d'armes prohibées</i>	312	284	-8,97%
- <i>pêche, chasse et atteintes à l'environnement</i>	107	106	-0,93%
- <i>autres délits divers non spécifiés</i>	985	1 050	6,60%

DÉPARTEMENT DU CANTAL (15)

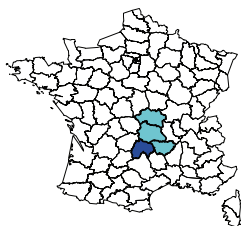

Population du département :	148 359
Part du département dans la population nationale :	0,25%
Part du département dans la population de la région :	11,29%
Part du département dans la criminalité nationale :	0,10%
Part du département dans la criminalité de la région :	7,54%
Taux de criminalité pour 1000 habitants :	25,37
Rang national - taux de criminalité (sur 96) :	95

Total des personnes mises en cause :	1 350
Total des personnes mineures mises en cause :	285
Part des mineur(e)s dans le total des mis(es) en cause :	21,11%

Évolution de la criminalité constatée

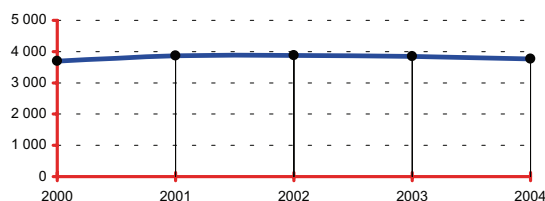

RÉGION : AUVERGNE

Population de la région :	1 314 476
Part de la région dans la population nationale :	2,19%
Total des infractions constatées sur la région :	49 901
Part de la région dans la criminalité nationale :	1,30%
Taux de criminalité pour 1000 habitants :	37,96
Rang national - taux de criminalité (sur 22) :	21

Total des personnes mises en cause :	16 065
Total des personnes mineures mises en cause :	2 684
Part des mineur(e)s dans le total des mis(es) en cause :	16,71%

Départements de la région, année 2004

Infractions constatées :	parts	variations
03 Allier	25,30%	-6,54%
15 Cantal	7,54%	-2,16%
43 Haute-Loire	12,94%	-2,67%
63 Puy-de-Dôme	54,22%	-0,57%

Parts :

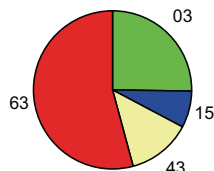

DONNÉES NATIONALES

Population nationale :	59 900 268
Total des infractions :	3 825 442
Variation :	-3,76%
Taux pour 1000 habitants :	63,86
Total des personnes mises en cause :	1 017 940
Total des personnes mineures mises en cause :	184 696
Part des mineur(e)s dans le total des mis(es) en cause :	18,14%

Données départementales (services de police et unités de gendarmerie)	Année		
	2003	2004	variation
TOTAL DES INFRACTIONS	3 847	3 764	-2,16%
<i>Délinquance de voie publique</i>	1 493	1 239	-17,01%
VOLS (y compris recels)	1 818	1 832	0,77%
* Vols à main armée	4	1	-75,00%
* Autres vols avec violences	28	28	0,00%
* Cambriolages	337	379	12,46%
<i>dont - résidences principales</i>	68	64	-5,88%
- <i>résidences secondaires</i>	44	42	-4,55%
- <i>locaux industriels, commerciaux ou financiers</i>	122	154	26,23%
* Vols avec entrée par ruse	9	8	-11,11%
* Vols d'automobiles et de véhicules de transport avec fret	84	99	17,86%
* Vols de véhicules motorisés à deux roues	43	34	-20,93%
* Vols à la roulotte	317	222	-29,97%
* Vols d'accessoires sur véhicules immatriculés	131	86	-34,35%
* Autres vols simples	842	895	6,29%
<i>dont - vols au préjudice des particuliers</i>	595	651	9,41%
<i>dont - vols à la tire</i>	28	34	21,43%
<i>dont - vols au préjudice d'établissements publics ou privés</i>	113	118	4,42%
<i>dont - vols à l'étalage</i>	70	76	8,57%
* Recels	23	80	247,83%
INFRACTIONS ÉCONOMIQUES ET FINANCIÈRES	518	682	31,66%
* Escroqueries, faux et contrefaçons	435	597	37,24%
<i>dont - escroqueries et abus de confiance</i>	132	185	40,15%
- <i>falsifications et usages de chèques volés</i>	271	361	33,21%
- <i>falsifications et usages de cartes de crédit</i>	15	34	126,67%
- <i>faux en écriture (publique, authentique et autres)</i>	9	13	44,44%
- <i>contrefaçons et fraudes (sauf fiscales)</i>	4	1	-75,00%
* Délinquance économique et financière	55	46	-16,36%
<i>dont - travail clandestin</i>	28	29	3,57%
- <i>emploi d'étranger sans titre de travail</i>	1	1	0,00%
* Infractions à la législation sur les chèques sauf chèques volés	28	39	39,29%
CRIMES ET DÉLITS CONTRE LES PERSONNES	303	334	10,23%
* Homicides	2	2	0,00%
<i>dont - tentatives d'homicides</i>	1	1	0,00%
* Coups et blessures volontaires	114	113	-0,88%
<i>dont - coups et blessures volontaires non suivis de mort</i>	114	113	-0,88%
* Autres atteintes contre les personnes	94	102	8,51%
<i>dont - menaces et chantages</i>	32	54	68,75%
- <i>atteintes à la dignité et la personnalité</i>	49	38	-22,45%
* Atteintes aux moeurs	55	52	-5,45%
<i>dont - viols</i>	11	9	-18,18%
<i>dont - sur mineur(e)s</i>	5	7	40,00%
<i>dont - agressions sexuelles y compris harcèlements</i>	39	27	-30,77%
<i>dont - sur mineur(e)s</i>	32	17	-46,88%
<i>dont - autres atteintes sexuelles</i>	5	16	220,00%
* Infractions contre la famille et l'enfant	38	65	71,05%
<i>dont - violences, mauvais traitements, abandons</i>	9	34	277,78%
AUTRES INFRACTIONS (dont Stupéfiants)	1 208	916	-24,17%
* Infractions à la législation sur les stupéfiants	466	333	-28,54%
<i>dont - trafic ou revente sans usage</i>	11	6	-45,45%
- <i>usage - revente</i>	61	40	-34,43%
- <i>consommation</i>	205	192	-6,34%
* Délits à la police des étrangers	4	28	600,00%
<i>dont - infractions aux conditions d'entrée et de séjour</i>	4	19	375,00%
- <i>aide à l'entrée, à la circulation et au séjour</i>	0	6	-
* Destructions, dégradations	552	379	-31,34%
<i>dont - attentats par explosifs</i>	0	0	-
- <i>incendies volontaires</i>	30	22	-26,67%
- <i>autres destructions et dégradations de biens publics</i>	102	61	-40,20%
- <i>destructions et dégradations de véhicules privés</i>	278	186	-33,09%
- <i>autres destructions et dégradations de biens privés</i>	142	110	-22,54%
* Délits divers	186	176	-5,38%
<i>dont - faux documents (identité, circulation et autres)</i>	10	25	150,00%
- <i>outrages à dépositaires de l'autorité</i>	31	38	22,58%
- <i>violences à dépositaires de l'autorité</i>	25	12	-52,00%
- <i>port ou détention d'armes prohibées</i>	22	18	-18,18%
- <i>pêche, chasse et atteintes à l'environnement</i>	22	21	-4,55%
- <i>autres délits divers non spécifiés</i>	65	44	-32,31%

DÉPARTEMENT DE LA CHARENTE (16)

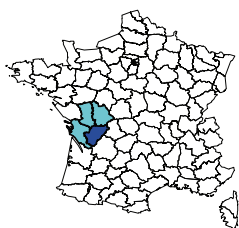

Population du département :	341 275
Part du département dans la population nationale :	0,57%
Part du département dans la population de la région :	20,46%
Part du département dans la criminalité nationale :	0,30%
Part du département dans la criminalité de la région :	15,17%
Taux de criminalité pour 1000 habitants :	34,02
Rang national - taux de criminalité (sur 96) :	86

Total des personnes mises en cause :	3 369
Total des personnes mineures mises en cause :	637
Part des mineur(e)s dans le total des mis(es) en cause :	18,91%

Évolution de la criminalité constatée

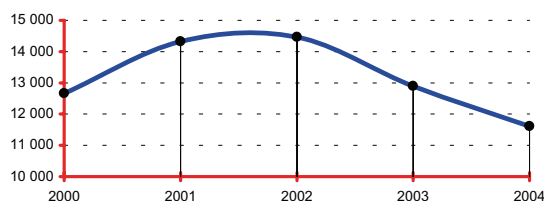

RÉGION : POITOU-CHARENTES

Population de la région :	1 668 337
Part de la région dans la population nationale :	2,79%
Total des infractions constatées sur la région :	76 512
Part de la région dans la criminalité nationale :	2,00%
Taux de criminalité pour 1000 habitants :	45,86
Rang national - taux de criminalité (sur 22) :	17

Total des personnes mises en cause :	21 139
Total des personnes mineures mises en cause :	3 956
Part des mineur(e)s dans le total des mis(es) en cause :	18,71%

Départements de la région, année 2004

Infractions constatées :	parts	variations
16 Charente	15,17%	-10,00%
17 Charente-Maritime	45,50%	-6,93%
79 Deux-Sèvres	14,01%	-0,43%
86 Vienne	25,33%	-1,85%

Parts :

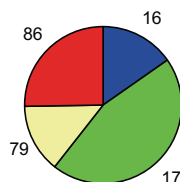

DONNÉES NATIONALES

Population nationale :	59 900 268
Total des infractions :	3 825 442
Variation :	-3,76%
Taux pour 1000 habitants :	63,86
Total des personnes mises en cause :	1 017 940
Total des personnes mineures mises en cause :	184 696
Part des mineur(e)s dans le total des mis(es) en cause :	18,14%

Données départementales (services de police et unités de gendarmerie)	Année		
	2003	2004	variation
TOTAL DES INFRACTIONS	12 899	11 609	-10,00%
<i>Délinquance de voie publique</i>	6 786	5 391	-20,56%
VOLS (y compris recels)	8 062	7 042	-12,65%
* Vols à main armée	15	15	0,00%
* Autres vols avec violences	164	167	1,83%
* Cambriolages	1 863	1 494	-19,81%
<i>dont - résidences principales</i>	805	676	-16,02%
- <i>résidences secondaires</i>	143	98	-31,47%
- <i>locaux industriels, commerciaux ou financiers</i>	461	334	-27,55%
* Vols avec entrée par ruse	44	49	11,36%
* Vols d'automobiles et de véhicules de transport avec fret	621	548	-11,76%
* Vols de véhicules motorisés à deux roues	511	408	-20,16%
* Vols à la roulotte	1 226	951	-22,43%
* Vols d'accessoires sur véhicules immatriculés	841	573	-31,87%
* Autres vols simples	2 680	2 758	2,91%
<i>dont - vols au préjudice des particuliers</i>	1 833	1 953	6,55%
<i>dont - vols à la tire</i>	105	115	9,52%
<i>dont - vols au préjudice d'établissements publics ou privés</i>	379	357	-5,80%
<i>dont - vols à l'étalage</i>	287	266	-7,32%
* Recels	97	79	-18,56%
INFRACTIONS ÉCONOMIQUES ET FINANCIÈRES	1 192	1 207	1,26%
* Escroqueries, faux et contrefaçons	1 124	1 140	1,42%
<i>dont - escroqueries et abus de confiance</i>	423	503	18,91%
- <i>falsifications et usages de chèques volés</i>	546	498	-8,79%
- <i>falsifications et usages de cartes de crédit</i>	110	86	-21,82%
- <i>faux en écriture (publique, authentique et autres)</i>	28	26	-7,14%
- <i>contrefaçons et fraudes (sauf fiscales)</i>	2	2	0,00%
* Délinquance économique et financière	34	20	-41,18%
<i>dont - travail clandestin</i>	18	8	-55,56%
- <i>emploi d'étranger sans titre de travail</i>	0	0	-
* Infractions à la législation sur les chèques sauf chèques volés	34	47	38,24%
CRIMES ET DÉLITS CONTRE LES PERSONNES	1 204	1 298	7,81%
* Homicides	15	11	-26,67%
<i>dont - tentatives d'homicides</i>	12	5	-58,33%
* Coups et blessures volontaires	447	550	23,04%
<i>dont - coups et blessures volontaires non suivis de mort</i>	446	550	23,32%
* Autres atteintes contre les personnes	249	284	14,06%
<i>dont - menaces et chantages</i>	177	192	8,47%
- <i>atteintes à la dignité et la personnalité</i>	38	43	13,16%
* Atteintes aux moeurs	178	186	4,49%
<i>dont - viols</i>	38	57	50,00%
<i>dont - sur mineur(e)s</i>	23	38	65,22%
<i>dont - agressions sexuelles y compris harcèlements</i>	70	74	5,71%
<i>dont - sur mineur(e)s</i>	45	53	17,78%
<i>dont - autres atteintes sexuelles</i>	69	55	-20,29%
* Infractions contre la famille et l'enfant	315	267	-15,24%
<i>dont - violences, mauvais traitements, abandons</i>	106	48	-54,72%
AUTRES INFRACTIONS (dont Stupéfiants)	2 441	2 062	-15,53%
* Infractions à la législation sur les stupéfiants	315	211	-33,02%
<i>dont - trafic ou revente sans usage</i>	9	7	-22,22%
- <i>usage - revente</i>	40	17	-57,50%
- <i>consommation</i>	229	175	-23,58%
* Délits à la police des étrangers	15	36	140,00%
<i>dont - infractions aux conditions d'entrée et de séjour</i>	10	31	210,00%
- <i>aide à l'entrée, à la circulation et au séjour</i>	0	3	-
* Destructions, dégradations	1 574	1 224	-22,24%
<i>dont - attentats par explosifs</i>	1	0	-100,00%
- <i>incendies volontaires</i>	110	96	-12,73%
- <i>autres destructions et dégradations de biens publics</i>	194	183	-5,67%
- <i>destructions et dégradations de véhicules privés</i>	908	667	-26,54%
- <i>autres destructions et dégradations de biens privés</i>	361	278	-22,99%
* Délits divers	537	591	10,06%
<i>dont - faux documents (identité, circulation et autres)</i>	24	22	-8,33%
- <i>outrages à dépositaires de l'autorité</i>	86	77	-10,47%
- <i>violences à dépositaires de l'autorité</i>	40	36	-10,00%
- <i>port ou détention d'armes prohibées</i>	49	66	34,69%
- <i>pêche, chasse et atteintes à l'environnement</i>	8	6	-25,00%
- <i>autres délits divers non spécifiés</i>	298	363	21,81%

DÉPARTEMENT DE LA CHARENTE-MARITIME (17)

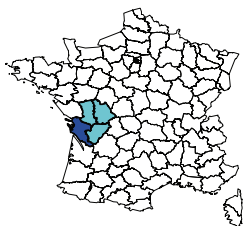

Population du département :	576 855
Part du département dans la population nationale :	0,96%
Part du département dans la population de la région :	34,58%
Part du département dans la criminalité nationale :	0,91%
Part du département dans la criminalité de la région :	45,50%
Taux de criminalité pour 1000 habitants :	60,34
Rang national - taux de criminalité (sur 96) :	31

Total des personnes mises en cause :	8 136
Total des personnes mineures mises en cause :	1 441
Part des mineur(e)s dans le total des mis(es) en cause :	17,71%

Évolution de la criminalité constatée

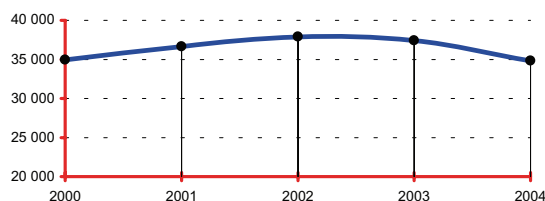

RÉGION : POITOU-CHARENTES

Population de la région :	1 668 337
Part de la région dans la population nationale :	2,79%
Total des infractions constatées sur la région :	76 512
Part de la région dans la criminalité nationale :	2,00%
Taux de criminalité pour 1000 habitants :	45,86
Rang national - taux de criminalité (sur 22) :	17

Total des personnes mises en cause :	21 139
Total des personnes mineures mises en cause :	3 956
Part des mineur(e)s dans le total des mis(es) en cause :	18,71%

Départements de la région, année 2004

Infractions constatées :	parts	variations
16 Charente	15,17%	-10,00%
17 Charente-Maritime	45,50%	-6,93%
79 Deux-Sèvres	14,01%	-0,43%
86 Vienne	25,33%	-1,85%

Parts :

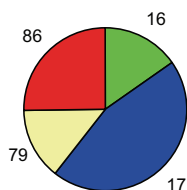

DONNÉES NATIONALES

Population nationale :	59 900 268
Total des infractions :	3 825 442
Variation :	-3,76%
Taux pour 1000 habitants :	63,86
Total des personnes mises en cause :	1 017 940
Total des personnes mineures mises en cause :	184 696
Part des mineur(e)s dans le total des mis(es) en cause :	18,14%

Données départementales (services de police et unités de gendarmerie)	Année		
	2003	2004	variation
TOTAL DES INFRACTIONS	37 400	34 810	-6,93%
<i>Délinquance de voie publique</i>	19 647	17 242	-12,24%
VOLS (y compris recels)	23 991	21 874	-8,82%
* Vols à main armée	34	22	-35,29%
* Autres vols avec violences	414	363	-12,32%
* Cambriolages	4 671	3 624	-22,41%
<i>dont - résidences principales</i>	1 436	1 118	-22,14%
- <i>résidences secondaires</i>	504	454	-9,92%
- <i>locaux industriels, commerciaux ou financiers</i>	1 548	1 094	-29,33%
* Vols avec entrée par ruse	130	122	-6,15%
* Vols d'automobiles et de véhicules de transport avec fret	2 344	2 014	-14,08%
* Vols de véhicules motorisés à deux roues	1 259	1 227	-2,54%
* Vols à la roulotte	4 412	3 725	-15,57%
* Vols d'accessoires sur véhicules immatriculés	2 038	1 922	-5,69%
* Autres vols simples	8 418	8 507	1,06%
<i>dont - vols au préjudice des particuliers</i>	6 559	6 657	1,49%
<i>dont - vols à la tire</i>	422	404	-4,27%
<i>dont - vols au préjudice d'établissements publics ou privés</i>	897	918	2,34%
<i>dont - vols à l'étalage</i>	624	589	-5,61%
* Recels	271	348	28,41%
INFRACTIONS ÉCONOMIQUES ET FINANCIÈRES	3 399	3 199	-5,88%
* Escroqueries, faux et contrefaçons	3 145	2 970	-5,56%
<i>dont - escroqueries et abus de confiance</i>	992	1 088	9,68%
- <i>falsifications et usages de chèques volés</i>	1 752	1 433	-18,21%
- <i>falsifications et usages de cartes de crédit</i>	298	341	14,43%
- <i>faux en écriture (publique, authentique et autres)</i>	67	82	22,39%
- <i>contrefaçons et fraudes (sauf fiscales)</i>	10	6	-40,00%
* Délinquance économique et financière	139	97	-30,22%
<i>dont - travail clandestin</i>	66	35	-46,97%
- <i>emploi d'étranger sans titre de travail</i>	4	3	-25,00%
* Infractions à la législation sur les chèques sauf chèques volés	115	132	14,78%
CRIMES ET DÉLITS CONTRE LES PERSONNES	2 653	2 802	5,62%
* Homicides	17	14	-17,65%
<i>dont - tentatives d'homicides</i>	7	8	14,29%
* Coups et blessures volontaires	1 104	1 115	1,00%
<i>dont - coups et blessures volontaires non suivis de mort</i>	1 104	1 114	0,91%
* Autres atteintes contre les personnes	725	733	1,10%
<i>dont - menaces et chantages</i>	502	448	-10,76%
- <i>atteintes à la dignité et la personnalité</i>	108	167	54,63%
* Atteintes aux moeurs	332	365	9,94%
<i>dont - viols</i>	96	112	16,67%
<i>dont - sur mineur(e)s</i>	58	74	27,59%
<i>dont - agressions sexuelles y compris harcèlements</i>	142	153	7,75%
<i>dont - sur mineur(e)s</i>	109	106	-2,75%
<i>dont - autres atteintes sexuelles</i>	93	99	6,45%
* Infractions contre la famille et l'enfant	475	575	21,05%
<i>dont - violences, mauvais traitements, abandons</i>	47	50	6,38%
AUTRES INFRACTIONS (dont Stupéfiants)	7 357	6 935	-5,74%
* Infractions à la législation sur les stupéfiants	1 368	1 145	-16,30%
<i>dont - trafic ou revente sans usage</i>	20	31	55,00%
- <i>usage - revente</i>	174	180	3,45%
- <i>consommation</i>	1 094	839	-23,31%
* Délits à la police des étrangers	65	77	18,46%
<i>dont - infractions aux conditions d'entrée et de séjour</i>	55	69	25,45%
- <i>aide à l'entrée, à la circulation et au séjour</i>	0	2	-
* Destructions, dégradations	4 301	4 223	-1,81%
<i>dont - attentats par explosifs</i>	1	0	-100,00%
- <i>incendies volontaires</i>	221	253	14,48%
- <i>autres destructions et dégradations de biens publics</i>	385	403	4,68%
- <i>destructions et dégradations de véhicules privés</i>	2 396	2 313	-3,46%
- <i>autres destructions et dégradations de biens privés</i>	1 298	1 254	-3,39%
* Délits divers	1 623	1 490	-8,19%
<i>dont - faux documents (identité, circulation et autres)</i>	52	53	1,92%
- <i>outrages à dépositaires de l'autorité</i>	157	175	11,46%
- <i>violences à dépositaires de l'autorité</i>	131	127	-3,05%
- <i>port ou détention d'armes prohibées</i>	238	189	-20,59%
- <i>pêche, chasse et atteintes à l'environnement</i>	131	119	-9,16%
- <i>autres délits divers non spécifiés</i>	845	786	-6,98%

DÉPARTEMENT DU CHER (18)

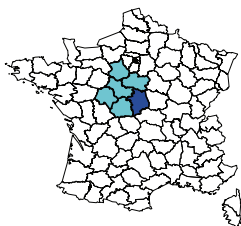

Population du département :	312 277
Part du département dans la population nationale :	0,52%
Part du département dans la population de la région :	12,66%
Part du département dans la criminalité nationale :	0,38%
Part du département dans la criminalité de la région :	11,40%
Taux de criminalité pour 1000 habitants :	46,17
Rang national - taux de criminalité (sur 96) :	59

Total des personnes mises en cause :	4 355
Total des personnes mineures mises en cause :	758
Part des mineur(e)s dans le total des mis(es) en cause :	17,41%

Évolution de la criminalité constatée

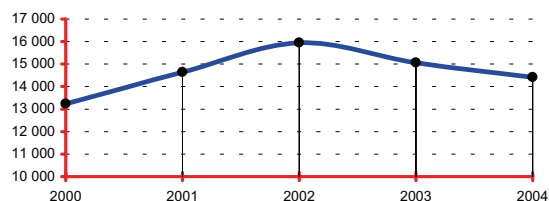

RÉGION : CENTRE

Population de la région :	2 466 617
Part de la région dans la population nationale :	4,12%
Total des infractions constatées sur la région :	126 510
Part de la région dans la criminalité nationale :	3,31%
Taux de criminalité pour 1000 habitants :	51,29
Rang national - taux de criminalité (sur 22) :	13

Total des personnes mises en cause :	33 268
Total des personnes mineures mises en cause :	6 671
Part des mineur(e)s dans le total des mis(es) en cause :	20,05%

Départements de la région, année 2004

Infractions constatées :	parts	variations
18 Cher	11,40%	-4,23%
28 Eure-et-Loir	16,25%	-3,92%
36 Indre	6,56%	-8,84%
37 Indre-et-Loire	24,53%	-0,48%
41 Loir-et-Cher	9,48%	-7,89%
45 Loiret	31,78%	-1,23%

Parts :

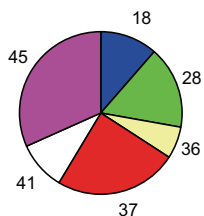

DONNÉES NATIONALES

Population nationale :	59 900 268
Total des infractions :	3 825 442
Variation :	-3,76%
Taux pour 1000 habitants :	63,86
Total des personnes mises en cause :	1 017 940
Total des personnes mineures mises en cause :	184 696
Part des mineur(e)s dans le total des mis(es) en cause :	18,14%

Données départementales (services de police et unités de gendarmerie)	Année		
	2003	2004	variation
TOTAL DES INFRACTIONS	15 055	14 418	-4,23%
<i>Délinquance de voie publique</i>	7 442	7 215	-3,05%
VOLS (y compris recels)	8 902	8 651	-2,82%
* Vols à main armée	24	16	-33,33%
* Autres vols avec violences	259	161	-37,84%
* Cambriolages	2 295	2 117	-7,76%
<i>dont - résidences principales</i>	800	706	-11,75%
- <i>résidences secondaires</i>	202	195	-3,47%
- <i>locaux industriels, commerciaux ou financiers</i>	571	599	4,90%
* Vols avec entrée par ruse	31	16	-48,39%
* Vols d'automobiles et de véhicules de transport avec fret	623	763	22,47%
* Vols de véhicules motorisés à deux roues	519	329	-36,61%
* Vols à la roulotte	995	1 134	13,97%
* Vols d'accessoires sur véhicules immatriculés	932	961	3,11%
* Autres vols simples	3 123	3 014	-3,49%
<i>dont - vols au préjudice des particuliers</i>	2 120	2 020	-4,72%
<i>dont - vols à la tire</i>	105	179	70,48%
<i>dont - vols au préjudice d'établissements publics ou privés</i>	382	453	18,59%
<i>dont - vols à l'étalage</i>	471	390	-17,20%
* Recels	101	140	38,61%
INFRACTIONS ÉCONOMIQUES ET FINANCIÈRES	1 529	1 055	-31,00%
* Escroqueries, faux et contrefaçons	1 442	973	-32,52%
<i>dont - escroqueries et abus de confiance</i>	528	404	-23,48%
- <i>falsifications et usages de chèques volés</i>	736	429	-41,71%
- <i>falsifications et usages de cartes de crédit</i>	136	104	-23,53%
- <i>faux en écriture (publique, authentique et autres)</i>	29	30	3,45%
- <i>contrefaçons et fraudes (sauf fiscales)</i>	3	2	-33,33%
* Délinquance économique et financière	55	41	-25,45%
<i>dont - travail clandestin</i>	28	14	-50,00%
- <i>emploi d'étranger sans titre de travail</i>	2	2	0,00%
* Infractions à la législation sur les chèques sauf chèques volés	32	41	28,13%
CRIMES ET DÉLITS CONTRE LES PERSONNES	1 566	1 455	-7,09%
* Homicides	4	3	-25,00%
<i>dont - tentatives d'homicides</i>	1	0	-100,00%
* Coups et blessures volontaires	588	546	-7,14%
<i>dont - coups et blessures volontaires non suivis de mort</i>	588	546	-7,14%
* Autres atteintes contre les personnes	574	505	-12,02%
<i>dont - menaces et chantages</i>	333	283	-15,02%
- <i>atteintes à la dignité et la personnalité</i>	202	180	-10,89%
* Atteintes aux moeurs	166	166	0,00%
<i>dont - viols</i>	37	36	-2,70%
<i>dont - sur mineur(e)s</i>	26	26	0,00%
<i>dont - agressions sexuelles y compris harcèlements</i>	67	73	8,96%
<i>dont - sur mineur(e)s</i>	38	43	13,16%
<i>dont - autres atteintes sexuelles</i>	60	57	-5,00%
* Infractions contre la famille et l'enfant	234	235	0,43%
<i>dont - violences, mauvais traitements, abandons</i>	34	26	-23,53%
AUTRES INFRACTIONS (dont Stupéfiants)	3 058	3 257	6,51%
* Infractions à la législation sur les stupéfiants	402	684	70,15%
<i>dont - trafic ou revente sans usage</i>	17	12	-29,41%
- <i>usage - revente</i>	43	61	41,86%
- <i>consommation</i>	269	502	86,62%
* Délits à la police des étrangers	32	38	18,75%
<i>dont - infractions aux conditions d'entrée et de séjour</i>	15	17	13,33%
- <i>aide à l'entrée, à la circulation et au séjour</i>	2	1	-50,00%
* Destructions, dégradations	1 880	1 751	-6,86%
<i>dont - attentats par explosifs</i>	3	0	-100,00%
- <i>incendies volontaires</i>	174	182	4,60%
- <i>autres destructions et dégradations de biens publics</i>	328	322	-1,83%
- <i>destructions et dégradations de véhicules privés</i>	824	754	-8,50%
- <i>autres destructions et dégradations de biens privés</i>	551	493	-10,53%
* Délits divers	744	784	5,38%
<i>dont - faux documents (identité, circulation et autres)</i>	23	26	13,04%
- <i>outrages à dépositaires de l'autorité</i>	95	88	-7,37%
- <i>violences à dépositaires de l'autorité</i>	50	35	-30,00%
- <i>port ou détention d'armes prohibées</i>	104	144	38,46%
- <i>pêche, chasse et atteintes à l'environnement</i>	5	5	0,00%
- <i>autres délits divers non spécifiés</i>	436	460	5,50%

DÉPARTEMENT DE LA CORRÈZE (19)

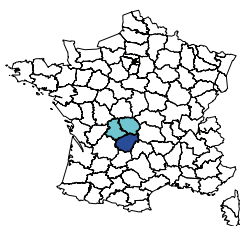

Population du département :	234 144
Part du département dans la population nationale :	0,39%
Part du département dans la population de la région :	32,95%
Part du département dans la criminalité nationale :	0,22%
Part du département dans la criminalité de la région :	32,08%
Taux de criminalité pour 1000 habitants :	35,89
Rang national - taux de criminalité (sur 96) :	85

Total des personnes mises en cause :	2 950
Total des personnes mineures mises en cause :	439
Part des mineur(e)s dans le total des mis(es) en cause :	14,88%

Évolution de la criminalité constatée

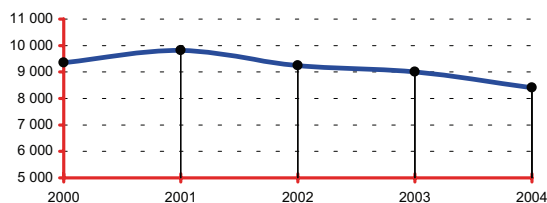

RÉGION : LIMOUSIN

Population de la région :	710 645
Part de la région dans la population nationale :	1,19%
Total des infractions constatées sur la région :	26 197
Part de la région dans la criminalité nationale :	0,68%
Taux de criminalité pour 1000 habitants :	36,86
Rang national - taux de criminalité (sur 22) :	22

Total des personnes mises en cause :	8 202
Total des personnes mineures mises en cause :	1 288
Part des mineur(e)s dans le total des mis(es) en cause :	15,70%

Départements de la région, année 2004

Infractions constatées :	parts	variations
19 Corrèze	32,08%	-6,71%
23 Creuse	10,72%	-11,08%
87 Haute-Vienne	57,20%	4,21%

Parts :

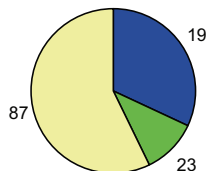

DONNÉES NATIONALES

Population nationale :	59 900 268
Total des infractions :	3 825 442
Variation :	-3,76%
Taux pour 1000 habitants :	63,86
Total des personnes mises en cause :	1 017 940
Total des personnes mineures mises en cause :	184 696
Part des mineur(e)s dans le total des mis(es) en cause :	18,14%

Données départementales (services de police et unités de gendarmerie)	Année		
	2003	2004	variation
TOTAL DES INFRACTIONS	9 008	8 404	-6,71%
<i>Délinquance de voie publique</i>	3 865	3 383	-12,47%
VOLS (y compris recels)	4 781	4 561	-4,60%
* Vols à main armée	4	3	-25,00%
* Autres vols avec violences	70	99	41,43%
* Cambriolages	933	888	-4,82%
<i>dont - résidences principales</i>	244	264	8,20%
- <i>résidences secondaires</i>	156	131	-16,03%
- <i>locaux industriels, commerciaux ou financiers</i>	341	339	-0,59%
* Vols avec entrée par ruse	25	19	-24,00%
* Vols d'automobiles et de véhicules de transport avec fret	249	239	-4,02%
* Vols de véhicules motorisés à deux roues	214	205	-4,21%
* Vols à la roulotte	1 013	863	-14,81%
* Vols d'accessoires sur véhicules immatriculés	266	235	-11,65%
* Autres vols simples	1 884	1 892	0,42%
<i>dont - vols au préjudice des particuliers</i>	1 305	1 324	1,46%
<i>dont - vols à la tire</i>	65	38	-41,54%
<i>dont - vols au préjudice d'établissements publics ou privés</i>	261	271	3,83%
<i>dont - vols à l'étalage</i>	196	152	-22,45%
* Recels	123	118	-4,07%
INFRACTIONS ÉCONOMIQUES ET FINANCIÈRES	1 044	985	-5,65%
* Escroqueries, faux et contrefaçons	864	830	-3,94%
<i>dont - escroqueries et abus de confiance</i>	330	331	0,30%
- <i>falsifications et usages de chèques volés</i>	411	387	-5,84%
- <i>falsifications et usages de cartes de crédit</i>	64	57	-10,94%
- <i>faux en écriture (publique, authentique et autres)</i>	47	41	-12,77%
- <i>contrefaçons et fraudes (sauf fiscales)</i>	2	6	200,00%
* Délinquance économique et financière	61	85	39,34%
<i>dont - travail clandestin</i>	29	38	31,03%
- <i>emploi d'étranger sans titre de travail</i>	0	2	-
* Infractions à la législation sur les chèques sauf chèques volés	119	70	-41,18%
CRIMES ET DÉLITS CONTRE LES PERSONNES	726	743	2,34%
* Homicides	12	5	-58,33%
<i>dont - tentatives d'homicides</i>	7	2	-71,43%
* Coups et blessures volontaires	270	301	11,48%
<i>dont - coups et blessures volontaires non suivis de mort</i>	268	301	12,31%
* Autres atteintes contre les personnes	200	170	-15,00%
<i>dont - menaces et chantages</i>	127	95	-25,20%
- <i>atteintes à la dignité et la personnalité</i>	35	48	37,14%
* Atteintes aux moeurs	120	143	19,17%
<i>dont - viols</i>	30	45	50,00%
<i>dont - sur mineur(e)s</i>	18	29	61,11%
<i>dont - agressions sexuelles y compris harcèlements</i>	45	52	15,56%
<i>dont - sur mineur(e)s</i>	20	38	90,00%
<i>dont - autres atteintes sexuelles</i>	45	45	0,00%
* Infractions contre la famille et l'enfant	124	124	0,00%
<i>dont - violences, mauvais traitements, abandons</i>	18	21	16,67%
AUTRES INFRACTIONS (dont Stupéfiants)	2 457	2 115	-13,92%
* Infractions à la législation sur les stupéfiants	744	635	-14,65%
<i>dont - trafic ou revente sans usage</i>	7	6	-14,29%
- <i>usage - revente</i>	35	59	68,57%
- <i>consommation</i>	434	393	-9,45%
* Délits à la police des étrangers	17	34	100,00%
<i>dont - infractions aux conditions d'entrée et de séjour</i>	12	27	125,00%
- <i>aide à l'entrée, à la circulation et au séjour</i>	2	6	200,00%
* Destructions, dégradations	1 117	871	-22,02%
<i>dont - attentats par explosifs</i>	1	0	-100,00%
- <i>incendies volontaires</i>	60	55	-8,33%
- <i>autres destructions et dégradations de biens publics</i>	85	86	1,18%
- <i>destructions et dégradations de véhicules privés</i>	644	474	-26,40%
- <i>autres destructions et dégradations de biens privés</i>	327	256	-21,71%
* Délits divers	579	575	-0,69%
<i>dont - faux documents (identité, circulation et autres)</i>	27	20	-25,93%
- <i>outrages à dépositaires de l'autorité</i>	97	91	-6,19%
- <i>violences à dépositaires de l'autorité</i>	45	50	11,11%
- <i>port ou détention d'armes prohibées</i>	42	56	33,33%
- <i>pêche, chasse et atteintes à l'environnement</i>	19	21	10,53%
- <i>autres délits divers non spécifiés</i>	326	319	-2,15%

DÉPARTEMENT DE LA CORSE-DU-SUD (2a)

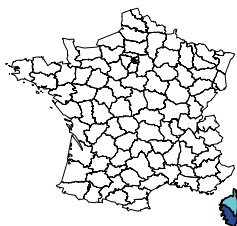

Population du département :	121 371
Part du département dans la population nationale :	0,20%
Part du département dans la population de la région :	45,63%
Part du département dans la criminalité nationale :	0,18%
Part du département dans la criminalité de la région :	44,65%
Taux de criminalité pour 1000 habitants :	55,60
Rang national - taux de criminalité (sur 96) :	36

Total des personnes mises en cause :	2 019
Total des personnes mineures mises en cause :	241
Part des mineur(e)s dans le total des mis(es) en cause :	11,94%

Évolution de la criminalité constatée

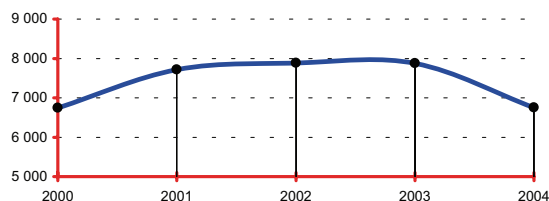

RÉGION : CORSE

Population de la région :	265 999
Part de la région dans la population nationale :	0,44%
Total des infractions constatées sur la région :	15 112
Part de la région dans la criminalité nationale :	0,40%
Taux de criminalité pour 1000 habitants :	56,81
Rang national - taux de criminalité (sur 22) :	10

Total des personnes mises en cause :	4 873
Total des personnes mineures mises en cause :	628
Part des mineur(e)s dans le total des mis(es) en cause :	12,89%

Départements de la région, année 2004

Infractions constatées :	parts	variations
2a Corse-du-Sud	44,65%	-14,33%
2b Haute-Corse	55,35%	-6,25%

Parts :

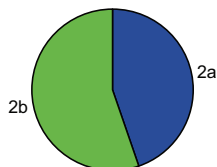

DONNÉES NATIONALES

Population nationale :	59 900 268
Total des infractions :	3 825 442
Variation :	-3,76%
Taux pour 1000 habitants :	63,86
Total des personnes mises en cause :	1 017 940
Total des personnes mineures mises en cause :	184 696
Part des mineur(e)s dans le total des mis(es) en cause :	18,14%

Données départementales (services de police et unités de gendarmerie)	Année		
	2003	2004	variation
TOTAL DES INFRACTIONS	7 877	6 748	-14,33%
<i>Délinquance de voie publique</i>	3 386	2 816	-16,83%
VOLS (y compris recels)	3 826	3 483	-8,96%
* Vols à main armée	37	41	10,81%
* Autres vols avec violences	52	57	9,62%
* Cambriolages	662	560	-15,41%
<i>dont - résidences principales</i>	171	115	-32,75%
- <i>résidences secondaires</i>	271	151	-44,28%
- <i>locaux industriels, commerciaux ou financiers</i>	111	168	51,35%
* Vols avec entrée par ruse	33	21	-36,36%
* Vols d'automobiles et de véhicules de transport avec fret	355	344	-3,10%
* Vols de véhicules motorisés à deux roues	231	226	-2,16%
* Vols à la roulotte	725	583	-19,59%
* Vols d'accessoires sur véhicules immatriculés	222	210	-5,41%
* Autres vols simples	1 449	1 344	-7,25%
<i>dont - vols au préjudice des particuliers</i>	1 285	1 147	-10,74%
<i>dont - vols à la tire</i>	109	62	-43,12%
<i>dont - vols au préjudice d'établissements publics ou privés</i>	122	131	7,38%
<i>dont - vols à l'étalage</i>	14	24	71,43%
* Recels	60	97	61,67%
INFRACTIONS ÉCONOMIQUES ET FINANCIÈRES	737	762	3,39%
* Escroqueries, faux et contrefaçons	542	587	8,30%
<i>dont - escroqueries et abus de confiance</i>	201	238	18,41%
- <i>falsifications et usages de chèques volés</i>	210	185	-11,90%
- <i>falsifications et usages de cartes de crédit</i>	99	126	27,27%
- <i>faux en écriture (publique, authentique et autres)</i>	18	13	-27,78%
- <i>contrefaçons et fraudes (sauf fiscales)</i>	5	20	300,00%
* Délinquance économique et financière	173	151	-12,72%
<i>dont - travail clandestin</i>	70	50	-28,57%
- <i>emploi d'étranger sans titre de travail</i>	11	20	81,82%
* Infractions à la législation sur les chèques sauf chèques volés	22	24	9,09%
CRIMES ET DÉLITS CONTRE LES PERSONNES	688	703	2,18%
* Homicides	25	26	4,00%
<i>dont - tentatives d'homicides</i>	11	10	-9,09%
* Coups et blessures volontaires	244	234	-4,10%
<i>dont - coups et blessures volontaires non suivis de mort</i>	244	234	-4,10%
* Autres atteintes contre les personnes	267	262	-1,87%
<i>dont - menaces et chantages</i>	196	156	-20,41%
- <i>atteintes à la dignité et la personnalité</i>	57	90	57,89%
* Atteintes aux moeurs	59	57	-3,39%
<i>dont - viols</i>	17	18	5,88%
<i>dont - sur mineur(e)s</i>	10	13	30,00%
<i>dont - agressions sexuelles y compris harcèlements</i>	20	20	0,00%
<i>dont - sur mineur(e)s</i>	16	19	18,75%
<i>dont - autres atteintes sexuelles</i>	21	18	-14,29%
* Infractions contre la famille et l'enfant	93	124	33,33%
<i>dont - violences, mauvais traitements, abandons</i>	8	9	12,50%
AUTRES INFRACTIONS (dont Stupéfiants)	2 626	1 800	-31,45%
* Infractions à la législation sur les stupéfiants	359	264	-26,46%
<i>dont - trafic ou revente sans usage</i>	22	8	-63,64%
- <i>usage - revente</i>	24	14	-41,67%
- <i>consommation</i>	259	226	-12,74%
* Délits à la police des étrangers	128	145	13,28%
<i>dont - infractions aux conditions d'entrée et de séjour</i>	95	110	15,79%
- <i>aide à l'entrée, à la circulation et au séjour</i>	7	12	71,43%
* Destructons, dégradations	1 250	905	-27,60%
<i>dont - attentats par explosifs</i>	122	59	-51,64%
- <i>incendies volontaires</i>	126	111	-11,90%
- <i>autres destructions et dégradations de biens publics</i>	81	68	-16,05%
- <i>destructions et dégradations de véhicules privés</i>	687	462	-32,75%
- <i>autres destructions et dégradations de biens privés</i>	234	205	-12,39%
* Délits divers	889	486	-45,33%
<i>dont - faux documents (identité, circulation et autres)</i>	25	29	16,00%
- <i>outrages à dépositaires de l'autorité</i>	61	57	-6,56%
- <i>violences à dépositaires de l'autorité</i>	22	28	27,27%
- <i>port ou détention d'armes prohibées</i>	88	95	7,95%
- <i>pêche, chasse et atteintes à l'environnement</i>	36	64	77,78%
- <i>autres délits divers non spécifiés</i>	640	192	-70,00%

DÉPARTEMENT DE LA HAUTE-CORSE (2b)

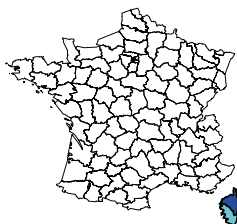

	Année 2004
Population du département :	144 628
Part du département dans la population nationale :	0,24%
Part du département dans la population de la région :	54,37%
Part du département dans la criminalité nationale :	0,22%
Part du département dans la criminalité de la région :	55,35%
Taux de criminalité pour 1000 habitants :	57,83
Rang national - taux de criminalité (sur 96) :	34

Total des personnes mises en cause :	2 854
Total des personnes mineures mises en cause :	387
Part des mineur(e)s dans le total des mis(es) en cause :	13,56%

Évolution de la criminalité constatée

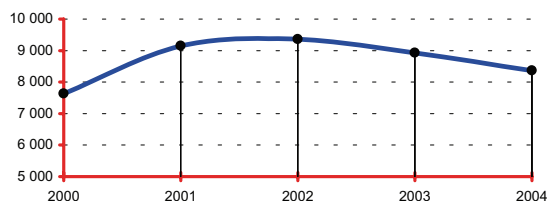

RÉGION : CORSE

	Année 2004
Population de la région :	265 999
Part de la région dans la population nationale :	0,44%
Total des infractions constatées sur la région :	15 112
Part de la région dans la criminalité nationale :	0,40%
Taux de criminalité pour 1000 habitants :	56,81
Rang national - taux de criminalité (sur 22) :	10

Total des personnes mises en cause :	4 873
Total des personnes mineures mises en cause :	628
Part des mineur(e)s dans le total des mis(es) en cause :	12,89%

Départements de la région, année 2004

Infractions constatées :	parts	variations
2a Corse-du-Sud	44,65%	-14,33%
2b Haute-Corse	55,35%	-6,25%

Parts :

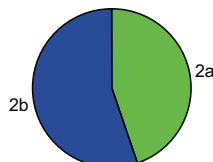

DONNÉES NATIONALES

	Année 2004
Population nationale :	59 900 268
Total des infractions :	3 825 442
Variation :	-3,76%
Taux pour 1000 habitants :	63,86
Total des personnes mises en cause :	1 017 940
Total des personnes mineures mises en cause :	184 696
Part des mineur(e)s dans le total des mis(es) en cause :	18,14%

Données départementales (services de police et unités de gendarmerie)	Année		
	2003	2004	variation
TOTAL DES INFRACTIONS	8 922	8 364	-6,25%
<i>Délinquance de voie publique</i>	3 357	3 224	-3,96%
VOLS (y compris recels)	4 470	3 989	-10,76%
* Vols à main armée	50	56	12,00%
* Autres vols avec violences	70	65	-7,14%
* Cambriolages	800	639	-20,13%
<i>dont - résidences principales</i>	214	179	-16,36%
- <i>résidences secondaires</i>	179	112	-37,43%
- <i>locaux industriels, commerciaux ou financiers</i>	265	213	-19,62%
* Vols avec entrée par ruse	30	6	-80,00%
* Vols d'automobiles et de véhicules de transport avec fret	497	394	-20,72%
* Vols de véhicules motorisés à deux roues	137	188	37,23%
* Vols à la roulotte	817	679	-16,89%
* Vols d'accessoires sur véhicules immatriculés	209	234	11,96%
* Autres vols simples	1 749	1 627	-6,98%
<i>dont - vols au préjudice des particuliers</i>	1 550	1 380	-10,97%
<i>dont - vols à la tire</i>	121	62	-48,76%
<i>dont - vols au préjudice d'établissements publics ou privés</i>	113	143	26,55%
<i>dont - vols à l'étalage</i>	30	44	46,67%
* Recels	111	101	-9,01%
INFRACTIONS ÉCONOMIQUES ET FINANCIÈRES	918	980	6,75%
* Escroqueries, faux et contrefaçons	610	836	37,05%
<i>dont - escroqueries et abus de confiance</i>	308	444	44,16%
- <i>falsifications et usages de chèques volés</i>	200	288	44,00%
- <i>falsifications et usages de cartes de crédit</i>	66	70	6,06%
- <i>faux en écriture (publique, authentique et autres)</i>	23	21	-8,70%
- <i>contrefaçons et fraudes (sauf fiscales)</i>	5	6	20,00%
* Délinquance économique et financière	253	133	-47,43%
<i>dont - travail clandestin</i>	110	55	-50,00%
- <i>emploi d'étranger sans titre de travail</i>	21	18	-14,29%
* Infractions à la législation sur les chèques sauf chèques volés	55	11	-80,00%
CRIMES ET DÉLITS CONTRE LES PERSONNES	1 012	1 031	1,88%
* Homicides	15	7	-53,33%
<i>dont - tentatives d'homicides</i>	8	2	-75,00%
* Coups et blessures volontaires	412	413	0,24%
<i>dont - coups et blessures volontaires non suivis de mort</i>	412	413	0,24%
* Autres atteintes contre les personnes	383	410	7,05%
<i>dont - menaces et chantages</i>	279	258	-7,53%
- <i>atteintes à la dignité et la personnalité</i>	61	133	118,03%
* Atteintes aux moeurs	54	62	14,81%
<i>dont - viols</i>	20	11	-45,00%
<i>dont - sur mineur(e)s</i>	13	5	-61,54%
<i>dont - agressions sexuelles y compris harcèlements</i>	17	29	70,59%
<i>dont - sur mineur(e)s</i>	8	19	137,50%
<i>dont - autres atteintes sexuelles</i>	17	21	23,53%
* Infractions contre la famille et l'enfant	148	139	-6,08%
<i>dont - violences, mauvais traitements, abandons</i>	8	11	37,50%
AUTRES INFRACTIONS (dont Stupéfiants)	2 522	2 364	-6,26%
* Infractions à la législation sur les stupéfiants	236	308	30,51%
<i>dont - trafic ou revente sans usage</i>	8	8	0,00%
- <i>usage - revente</i>	30	51	70,00%
- <i>consommation</i>	168	216	28,57%
* Délits à la police des étrangers	222	281	26,58%
<i>dont - infractions aux conditions d'entrée et de séjour</i>	196	244	24,49%
- <i>aide à l'entrée, à la circulation et au séjour</i>	12	14	16,67%
* Destructions, dégradations	1 039	1 254	20,69%
<i>dont - attentats par explosifs</i>	165	120	-27,27%
- <i>incendies volontaires</i>	211	211	0,00%
- <i>autres destructions et dégradations de biens publics</i>	84	128	52,38%
- <i>destructions et dégradations de véhicules privés</i>	349	516	47,85%
- <i>autres destructions et dégradations de biens privés</i>	230	279	21,30%
* Délits divers	1 025	521	-49,17%
<i>dont - faux documents (identité, circulation et autres)</i>	34	56	64,71%
- <i>outrages à dépositaires de l'autorité</i>	53	74	39,62%
- <i>violences à dépositaires de l'autorité</i>	45	39	-13,33%
- <i>port ou détention d'armes prohibées</i>	74	75	1,35%
- <i>pêche, chasse et atteintes à l'environnement</i>	65	29	-55,38%
- <i>autres délits divers non spécifiés</i>	729	221	-69,68%

DÉPARTEMENT DE LA CÔTE-D'OR (21)

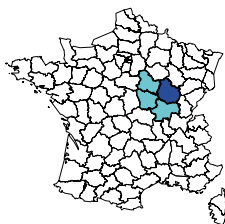

Population du département :	510 334
Part du département dans la population nationale :	0,85%
Part du département dans la population de la région :	31,65%
Part du département dans la criminalité nationale :	0,68%
Part du département dans la criminalité de la région :	34,48%
Taux de criminalité pour 1000 habitants :	51,06
Rang national - taux de criminalité (sur 96) :	47

Total des personnes mises en cause :	7 468
Total des personnes mineures mises en cause :	1 478
Part des mineur(e)s dans le total des mis(es) en cause :	19,79%

Évolution de la criminalité constatée

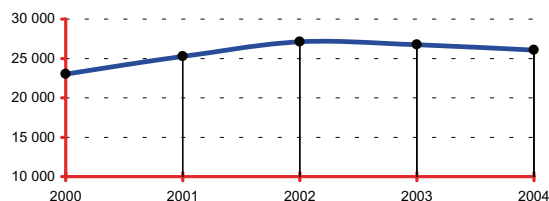

RÉGION : BOURGOGNE

Population de la région :	1 612 397
Part de la région dans la population nationale :	2,69%
Total des infractions constatées sur la région :	75 568
Part de la région dans la criminalité nationale :	1,98%
Taux de criminalité pour 1000 habitants :	46,87
Rang national - taux de criminalité (sur 22) :	16

Total des personnes mises en cause :	22 264
Total des personnes mineures mises en cause :	4 272
Part des mineur(e)s dans le total des mis(es) en cause :	19,19%

Départements de la région, année 2004

Infractions constatées :	parts	variations
21 Côte-d'Or	34,48%	-2,53%
58 Nièvre	11,94%	-5,36%
71 Saône-et-Loire	29,09%	-1,11%
89 Yonne	24,48%	-4,97%

Parts :

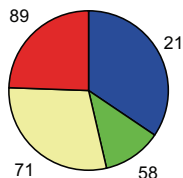

DONNÉES NATIONALES

Population nationale :	59 900 268
Total des infractions :	3 825 442
Variation :	-3,76%
Taux pour 1000 habitants :	63,86
Total des personnes mises en cause :	1 017 940
Total des personnes mineures mises en cause :	184 696
Part des mineur(e)s dans le total des mis(es) en cause :	18,14%

Données départementales (services de police et unités de gendarmerie)	Année		
	2003	2004	variation
TOTAL DES INFRACTIONS	26 736	26 059	-2,53%
<i>Délinquance de voie publique</i>	13 020	12 431	-4,52%
VOLS (y compris recels)	15 607	15 486	-0,78%
* Vols à main armée	39	35	-10,26%
* Autres vols avec violences	449	356	-20,71%
* Cambriolages	2 450	2 586	5,55%
<i>dont - résidences principales</i>	888	1 042	17,34%
- <i>résidences secondaires</i>	130	108	-16,92%
- <i>locaux industriels, commerciaux ou financiers</i>	719	692	-3,76%
* Vols avec entrée par ruse	111	100	-9,91%
* Vols d'automobiles et de véhicules de transport avec fret	1 113	1 003	-9,88%
* Vols de véhicules motorisés à deux roues	749	666	-11,08%
* Vols à la roulotte	3 227	3 462	7,28%
* Vols d'accessoires sur véhicules immatriculés	810	767	-5,31%
* Autres vols simples	6 469	6 306	-2,52%
<i>dont - vols au préjudice des particuliers</i>	4 909	4 690	-4,46%
<i>dont - vols à la tire</i>	607	651	7,25%
<i>dont - vols au préjudice d'établissements publics ou privés</i>	670	717	7,01%
<i>dont - vols à l'étalage</i>	695	690	-0,72%
* Recels	190	205	7,89%
INFRACTIONS ÉCONOMIQUES ET FINANCIÈRES	2 453	2 558	4,28%
* Escroqueries, faux et contrefaçons	2 255	2 307	2,31%
<i>dont - escroqueries et abus de confiance</i>	991	1 030	3,94%
- <i>falsifications et usages de chèques volés</i>	881	854	-3,06%
- <i>falsifications et usages de cartes de crédit</i>	304	324	6,58%
- <i>faux en écriture (publique, authentique et autres)</i>	54	70	29,63%
- <i>contrefaçons et fraudes (sauf fiscales)</i>	5	17	240,00%
* Délinquance économique et financière	88	111	26,14%
<i>dont - travail clandestin</i>	37	33	-10,81%
- <i>emploi d'étranger sans titre de travail</i>	0	1	-
* Infractions à la législation sur les chèques sauf chèques volés	110	140	27,27%
CRIMES ET DÉLITS CONTRE LES PERSONNES	2 721	2 792	2,61%
* Homicides	14	14	0,00%
<i>dont - tentatives d'homicides</i>	13	6	-53,85%
* Coups et blessures volontaires	1 007	992	-1,49%
<i>dont - coups et blessures volontaires non suivis de mort</i>	1 006	991	-1,49%
* Autres atteintes contre les personnes	988	969	-1,92%
<i>dont - menaces et chantages</i>	590	572	-3,05%
- <i>atteintes à la dignité et la personnalité</i>	323	304	-5,88%
* Atteintes aux moeurs	285	362	27,02%
<i>dont - viols</i>	92	117	27,17%
<i>dont - sur mineur(e)s</i>	53	81	52,83%
<i>dont - agressions sexuelles y compris harcèlements</i>	82	135	64,63%
<i>dont - sur mineur(e)s</i>	57	94	64,91%
<i>dont - autres atteintes sexuelles</i>	108	110	1,85%
* Infractions contre la famille et l'enfant	427	455	6,56%
<i>dont - violences, mauvais traitements, abandons</i>	61	74	21,31%
AUTRES INFRACTIONS (dont Stupéfiants)	5 955	5 223	-12,29%
* Infractions à la législation sur les stupéfiants	756	747	-1,19%
<i>dont - trafic ou revente sans usage</i>	24	34	41,67%
- <i>usage - revente</i>	134	113	-15,67%
- <i>consommation</i>	531	539	1,51%
* Délits à la police des étrangers	147	147	0,00%
<i>dont - infractions aux conditions d'entrée et de séjour</i>	138	140	1,45%
- <i>aide à l'entrée, à la circulation et au séjour</i>	7	2	-71,43%
* Destructions, dégradations	3 827	3 167	-17,25%
<i>dont - attentats par explosifs</i>	1	1	0,00%
- <i>incendies volontaires</i>	223	247	10,76%
- <i>autres destructions et dégradations de biens publics</i>	390	351	-10,00%
- <i>destructions et dégradations de véhicules privés</i>	1 826	1 413	-22,62%
- <i>autres destructions et dégradations de biens privés</i>	1 387	1 155	-16,73%
* Délits divers	1 225	1 162	-5,14%
<i>dont - faux documents (identité, circulation et autres)</i>	37	30	-18,92%
- <i>outrages à dépositaires de l'autorité</i>	161	180	11,80%
- <i>violences à dépositaires de l'autorité</i>	105	112	6,67%
- <i>port ou détention d'armes prohibées</i>	178	217	21,91%
- <i>pêche, chasse et atteintes à l'environnement</i>	34	15	-55,88%
- <i>autres délits divers non spécifiés</i>	672	580	-13,69%

DÉPARTEMENT DES CÔTES-D'ARMOR (22)

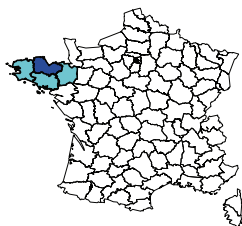

Année 2004	
Population du département :	553 969
Part du département dans la population nationale :	0,92%
Part du département dans la population de la région :	18,60%
Part du département dans la criminalité nationale :	0,56%
Part du département dans la criminalité de la région :	16,25%
Taux de criminalité pour 1000 habitants :	38,77
Rang national - taux de criminalité (sur 96) :	74

Total des personnes mises en cause :	6 515
Total des personnes mineures mises en cause :	1 408
Part des mineur(e)s dans le total des mis(es) en cause :	21,61%

Évolution de la criminalité constatée

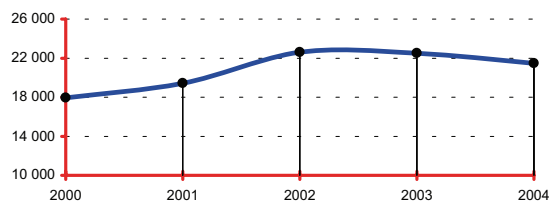

RÉGION : BRETAGNE

Année 2004	
Population de la région :	2 977 932
Part de la région dans la population nationale :	4,97%
Total des infractions constatées sur la région :	132 164
Part de la région dans la criminalité nationale :	3,45%
Taux de criminalité pour 1000 habitants :	44,38
Rang national - taux de criminalité (sur 22) :	20

Total des personnes mises en cause :	34 271
Total des personnes mineures mises en cause :	6 725
Part des mineur(e)s dans le total des mis(es) en cause :	19,62%

Départements de la région, année 2004

Infractions constatées :	parts	variations
22 Côtes-d'Armor	16,25%	-4,50%
29 Finistère	29,10%	-2,30%
35 Ille-et-Vilaine	34,25%	-4,59%
56 Morbihan	20,40%	-5,82%

Parts :

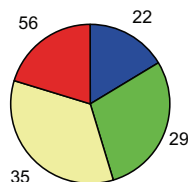

DONNÉES NATIONALES

Année 2004	
Population nationale :	59 900 268
Total des infractions :	3 825 442
Variation :	-3,76%
Taux pour 1000 habitants :	63,86
Total des personnes mises en cause :	1 017 940
Total des personnes mineures mises en cause :	184 696
Part des mineur(e)s dans le total des mis(es) en cause :	18,14%

Données départementales (services de police et unités de gendarmerie)	Année		
	2003	2004	variation
TOTAL DES INFRACTIONS	22 492	21 479	-4,50%
<i>Délinquance de voie publique</i>	10 995	10 219	-7,06%
VOLS (y compris recels)	13 710	12 367	-9,80%
* Vols à main armée	23	14	-39,13%
* Autres vols avec violences	247	214	-13,36%
* Cambriolages	2 535	2 158	-14,87%
<i>dont - résidences principales</i>	953	744	-21,93%
- résidences secondaires	276	255	-7,61%
- locaux industriels, commerciaux ou financiers	785	699	-10,96%
* Vols avec entrée par ruse	54	55	1,85%
* Vols d'automobiles et de véhicules de transport avec fret	958	773	-19,31%
* Vols de véhicules motorisés à deux roues	747	841	12,58%
* Vols à la roulotte	2 770	2 286	-17,47%
* Vols d'accessoires sur véhicules immatriculés	790	804	1,77%
* Autres vols simples	5 457	5 086	-6,80%
<i>dont - vols au préjudice des particuliers</i>	3 945	3 664	-7,12%
<i>dont - vols à la tire</i>	256	245	-4,30%
<i>dont - vols au préjudice d'établissements publics ou privés</i>	717	724	0,98%
<i>dont - vols à l'étalage</i>	549	441	-19,67%
* Recels	129	136	5,43%
INFRACTIONS ÉCONOMIQUES ET FINANCIÈRES	2 304	2 037	-11,59%
* Escroqueries, faux et contrefaçons	2 036	1 712	-15,91%
<i>dont - escroqueries et abus de confiance</i>	701	666	-4,99%
- falsifications et usages de chèques volés	1 103	819	-25,75%
- falsifications et usages de cartes de crédit	151	165	9,27%
- faux en écriture (publique, authentique et autres)	45	28	-37,78%
- contrefaçons et fraudes (sauf fiscales)	7	6	-14,29%
* Délinquance économique et financière	73	109	49,32%
<i>dont - travail clandestin</i>	31	47	51,61%
- emploi d'étranger sans titre de travail	2	3	50,00%
* Infractions à la législation sur les chèques sauf chèques volés	195	216	10,77%
CRIMES ET DÉLITS CONTRE LES PERSONNES	1 991	2 196	10,30%
* Homicides	7	9	28,57%
<i>dont - tentatives d'homicides</i>	5	5	0,00%
* Coups et blessures volontaires	885	914	3,28%
<i>dont - coups et blessures volontaires non suivis de mort</i>	884	914	3,39%
* Autres atteintes contre les personnes	498	562	12,85%
<i>dont - menaces et chantages</i>	310	324	4,52%
- atteintes à la dignité et la personnalité	88	127	44,32%
* Atteintes aux moeurs	236	283	19,92%
<i>dont - viols</i>	61	63	3,28%
<i>dont - sur mineur(e)s</i>	39	38	-2,56%
<i>dont - agressions sexuelles y compris harcèlements</i>	88	141	60,23%
<i>dont - sur mineur(e)s</i>	55	108	96,36%
<i>dont - autres atteintes sexuelles</i>	87	78	-10,34%
* Infractions contre la famille et l'enfant	365	428	17,26%
<i>dont - violences, mauvais traitements, abandons</i>	32	51	59,38%
AUTRES INFRACTIONS (dont Stupéfiants)	4 487	4 879	8,74%
* Infractions à la législation sur les stupéfiants	560	608	8,57%
<i>dont - trafic ou revente sans usage</i>	19	28	47,37%
- usage - revente	128	115	-10,16%
- consommation	320	381	19,06%
* Délits à la police des étrangers	41	93	126,83%
<i>dont - infractions aux conditions d'entrée et de séjour</i>	27	40	48,15%
- aide à l'entrée, à la circulation et au séjour	2	9	350,00%
* Destructons, dégradations	2 851	3 054	7,12%
<i>dont - attentats par explosifs</i>	0	2	-
- incendies volontaires	167	147	-11,98%
- autres destructions et dégradations de biens publics	391	399	2,05%
- destructions et dégradations de véhicules privés	1 458	1 560	7,00%
- autres destructions et dégradations de biens privés	835	946	13,29%
* Délits divers	1 035	1 124	8,60%
<i>dont - faux documents (identité, circulation et autres)</i>	35	55	57,14%
- outrages à dépositaires de l'autorité	151	149	-1,32%
- violences à dépositaires de l'autorité	87	89	2,30%
- port ou détention d'armes prohibées	76	61	-19,74%
- pêche, chasse et atteintes à l'environnement	111	90	-18,92%
- autres délits divers non spécifiés	532	633	18,98%

DÉPARTEMENT DE LA CREUSE (23)

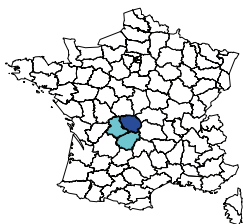

Population du département :	122 713
Part du département dans la population nationale :	0,20%
Part du département dans la population de la région :	17,27%
Part du département dans la criminalité nationale :	0,07%
Part du département dans la criminalité de la région :	10,72%
Taux de criminalité pour 1000 habitants :	22,88
Rang national - taux de criminalité (sur 96) :	96

Total des personnes mises en cause :	1 245
Total des personnes mineures mises en cause :	220
Part des mineur(e)s dans le total des mis(es) en cause :	17,67%

Évolution de la criminalité constatée

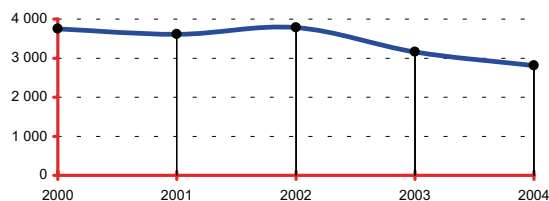

RÉGION : LIMOUSIN

Population de la région :	710 645
Part de la région dans la population nationale :	1,19%
Total des infractions constatées sur la région :	26 197
Part de la région dans la criminalité nationale :	0,68%
Taux de criminalité pour 1000 habitants :	36,86
Rang national - taux de criminalité (sur 22) :	22

Total des personnes mises en cause :	8 202
Total des personnes mineures mises en cause :	1 288
Part des mineur(e)s dans le total des mis(es) en cause :	15,70%

Départements de la région, année 2004

Infractions constatées :	parts	variations
19 Corrèze	32,08%	-6,71%
23 Creuse	10,72%	-11,08%
87 Haute-Vienne	57,20%	4,21%

Parts :

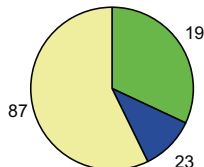

DONNÉES NATIONALES

Population nationale :	59 900 268
Total des infractions :	3 825 442
Variation :	-3,76%
Taux pour 1000 habitants :	63,86
Total des personnes mises en cause :	1 017 940
Total des personnes mineures mises en cause :	184 696
Part des mineur(e)s dans le total des mis(es) en cause :	18,14%

Données départementales (services de police et unités de gendarmerie)	Année		
	2003	2004	variation
TOTAL DES INFRACTIONS	3 158	2 808	-11,08%
<i>Délinquance de voie publique</i>	1 168	1 116	-4,45%
VOLS (y compris recels)	1 601	1 519	-5,12%
* Vols à main armée	6	0	-100,00%
* Autres vols avec violences	14	12	-14,29%
* Cambriolages	354	417	17,80%
<i>dont - résidences principales</i>	90	76	-15,56%
- <i>résidences secondaires</i>	80	122	52,50%
- <i>locaux industriels, commerciaux ou financiers</i>	94	126	34,04%
* Vols avec entrée par ruse	9	18	100,00%
* Vols d'automobiles et de véhicules de transport avec fret	104	85	-18,27%
* Vols de véhicules motorisés à deux roues	65	53	-18,46%
* Vols à la roulotte	248	184	-25,81%
* Vols d'accessoires sur véhicules immatriculés	123	134	8,94%
* Autres vols simples	625	601	-3,84%
<i>dont - vols au préjudice des particuliers</i>	360	347	-3,61%
<i>dont - vols à la tire</i>	20	20	0,00%
<i>dont - vols au préjudice d'établissements publics ou privés</i>	86	101	17,44%
<i>dont - vols à l'étalage</i>	82	53	-35,37%
* Recels	53	15	-71,70%
INFRACTIONS ÉCONOMIQUES ET FINANCIÈRES	454	298	-34,36%
* Escroqueries, faux et contrefaçons	332	229	-31,02%
<i>dont - escroqueries et abus de confiance</i>	155	116	-25,16%
- <i>falsifications et usages de chèques volés</i>	112	76	-32,14%
- <i>falsifications et usages de cartes de crédit</i>	37	22	-40,54%
- <i>faux en écriture (publique, authentique et autres)</i>	21	13	-38,10%
- <i>contrefaçons et fraudes (sauf fiscales)</i>	6	1	-83,33%
* Délinquance économique et financière	99	38	-61,62%
<i>dont - travail clandestin</i>	32	18	-43,75%
- <i>emploi d'étranger sans titre de travail</i>	1	0	-100,00%
* Infractions à la législation sur les chèques sauf chèques volés	23	31	34,78%
CRIMES ET DÉLITS CONTRE LES PERSONNES	382	355	-7,07%
* Homicides	3	2	-33,33%
<i>dont - tentatives d'homicides</i>	2	1	-50,00%
* Coups et blessures volontaires	140	134	-4,29%
<i>dont - coups et blessures volontaires non suivis de mort</i>	140	133	-5,00%
* Autres atteintes contre les personnes	119	95	-20,17%
<i>dont - menaces et chantages</i>	79	65	-17,72%
- <i>atteintes à la dignité et la personnalité</i>	30	12	-60,00%
* Atteintes aux moeurs	35	58	65,71%
<i>dont - viols</i>	15	10	-33,33%
<i>dont - sur mineur(e)s</i>	11	7	-36,36%
<i>dont - agressions sexuelles y compris harcèlements</i>	9	36	300,00%
<i>dont - sur mineur(e)s</i>	7	28	300,00%
<i>dont - autres atteintes sexuelles</i>	11	11	0,00%
* Infractions contre la famille et l'enfant	85	66	-22,35%
<i>dont - violences, mauvais traitements, abandons</i>	14	11	-21,43%
AUTRES INFRACTIONS (dont Stupéfiants)	721	636	-11,79%
* Infractions à la législation sur les stupéfiants	120	138	15,00%
<i>dont - trafic ou revente sans usage</i>	5	3	-40,00%
- <i>usage - revente</i>	32	20	-37,50%
- <i>consommation</i>	52	87	67,31%
* Délits à la police des étrangers	23	14	-39,13%
<i>dont - infractions aux conditions d'entrée et de séjour</i>	19	10	-47,37%
- <i>aide à l'entrée, à la circulation et au séjour</i>	2	0	-100,00%
* Destructions, dégradations	258	228	-11,63%
<i>dont - attentats par explosifs</i>	0	0	-
- <i>incendies volontaires</i>	20	15	-25,00%
- <i>autres destructions et dégradations de biens publics</i>	47	36	-23,40%
- <i>destructions et dégradations de véhicules privés</i>	115	120	4,35%
- <i>autres destructions et dégradations de biens privés</i>	76	57	-25,00%
* Délits divers	320	256	-20,00%
<i>dont - faux documents (identité, circulation et autres)</i>	18	10	-44,44%
- <i>outrages à dépositaires de l'autorité</i>	35	24	-31,43%
- <i>violences à dépositaires de l'autorité</i>	23	19	-17,39%
- <i>port ou détention d'armes prohibées</i>	27	20	-25,93%
- <i>pêche, chasse et atteintes à l'environnement</i>	10	11	10,00%
- <i>autres délits divers non spécifiés</i>	195	156	-20,00%

DÉPARTEMENT DE LA DORDOGNE (24)

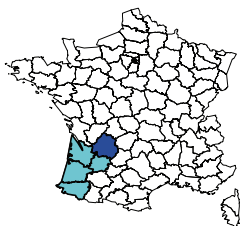

Année 2004
 Population du département : 392 291
 Part du département dans la population nationale : 0,65%
 Part du département dans la population de la région : 13,13%
 Part du département dans la criminalité nationale : 0,39%
 Part du département dans la criminalité de la région : 8,53%
 Taux de criminalité pour 1000 habitants : 37,69
 Rang national - taux de criminalité (sur 96) : 77

Total des personnes mises en cause : 4 633
 Total des personnes mineures mises en cause : 810
 Part des mineur(e)s dans le total des mis(es) en cause : 17,48%

Évolution de la criminalité constatée

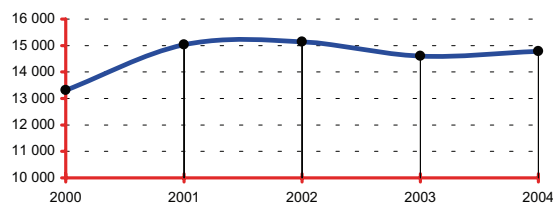

RÉGION : AQUITAINE

Année 2004
 Population de la région : 2 988 395
 Part de la région dans la population nationale : 4,99%
 Total des infractions constatées sur la région : 173 300
 Part de la région dans la criminalité nationale : 4,53%
 Taux de criminalité pour 1000 habitants : 57,99
 Rang national - taux de criminalité (sur 22) : 7

Total des personnes mises en cause : 40 943
 Total des personnes mineures mises en cause : 6 177
 Part des mineur(e)s dans le total des mis(es) en cause : 15,09%

Départements de la région, année 2004

Infractions constatées :	parts	variations
24 Dordogne	8,53%	1,27%
33 Gironde	57,61%	3,38%
40 Landes	9,40%	-4,16%
47 Lot-et-Garonne	7,77%	-8,66%
64 Pyrénées-Atlantiques	16,69%	-8,21%

Parts :

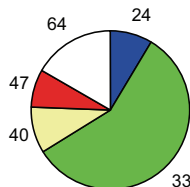

DONNÉES NATIONALES

Année 2004
 Population nationale : 59 900 268
 Total des infractions : 3 825 442
 Variation : -3,76%
 Taux pour 1000 habitants : 63,86
 Total des personnes mises en cause : 1 017 940
 Total des personnes mineures mises en cause : 184 696
 Part des mineur(e)s dans le total des mis(es) en cause : 18,14%

Données départementales (services de police et unités de gendarmerie)	Année		
	2003	2004	variation
TOTAL DES INFRACTIONS	14 599	14 785	1,27%
<i>Délinquance de voie publique</i>	7 121	6 666	-6,39%
VOLS (y compris recels)	8 943	8 914	-0,32%
* Vols à main armée	13	12	-7,69%
* Autres vols avec violences	117	151	29,06%
* Cambriolages	2 253	1 935	-14,11%
<i>dont - résidences principales</i>	882	685	-22,34%
- <i>résidences secondaires</i>	320	285	-10,94%
- <i>locaux industriels, commerciaux ou financiers</i>	614	558	-9,12%
* Vols avec entrée par ruse	59	82	38,98%
* Vols d'automobiles et de véhicules de transport avec fret	580	582	0,34%
* Vols de véhicules motorisés à deux roues	415	409	-1,45%
* Vols à la roulotte	1 230	1 216	-1,14%
* Vols d'accessoires sur véhicules immatriculés	606	530	-12,54%
* Autres vols simples	3 519	3 776	7,30%
<i>dont - vols au préjudice des particuliers</i>	2 534	2 580	1,82%
<i>dont - vols à la tire</i>	200	204	2,00%
<i>dont - vols au préjudice d'établissements publics ou privés</i>	411	432	5,11%
<i>dont - vols à l'étalage</i>	346	519	50,00%
* Recels	151	221	46,36%
INFRACTIONS ÉCONOMIQUES ET FINANCIÈRES	1 529	1 552	1,50%
* Escroqueries, faux et contrefaçons	1 360	1 372	0,88%
<i>dont - escroqueries et abus de confiance</i>	516	599	16,09%
- <i>falsifications et usages de chèques volés</i>	647	600	-7,26%
- <i>falsifications et usages de cartes de crédit</i>	124	109	-12,10%
- <i>faux en écriture (publique, authentique et autres)</i>	27	49	81,48%
- <i>contrefaçons et fraudes (sauf fiscales)</i>	7	2	-71,43%
* Délinquance économique et financière	102	99	-2,94%
<i>dont - travail clandestin</i>	42	38	-9,52%
- <i>emploi d'étranger sans titre de travail</i>	4	6	50,00%
* Infractions à la législation sur les chèques sauf chèques volés	67	81	20,90%
CRIMES ET DÉLITS CONTRE LES PERSONNES	1 134	1 374	21,16%
* Homicides	9	8	-11,11%
<i>dont - tentatives d'homicides</i>	5	3	-40,00%
* Coups et blessures volontaires	392	447	14,03%
<i>dont - coups et blessures volontaires non suivis de mort</i>	392	444	13,27%
* Autres atteintes contre les personnes	284	390	37,32%
<i>dont - menaces et chantages</i>	178	271	52,25%
- <i>atteintes à la dignité et la personnalité</i>	57	66	15,79%
* Atteintes aux moeurs	178	171	-3,93%
<i>dont - viols</i>	50	51	2,00%
<i>dont - sur mineur(e)s</i>	34	31	-8,82%
<i>dont - agressions sexuelles y compris harcèlements</i>	70	61	-12,86%
<i>dont - sur mineur(e)s</i>	57	48	-15,79%
<i>dont - autres atteintes sexuelles</i>	58	59	1,72%
* Infractions contre la famille et l'enfant	271	358	32,10%
<i>dont - violences, mauvais traitements, abandons</i>	20	42	110,00%
AUTRES INFRACTIONS (dont Stupéfiants)	2 993	2 945	-1,60%
* Infractions à la législation sur les stupéfiants	400	475	18,75%
<i>dont - trafic ou revente sans usage</i>	10	30	200,00%
- <i>usage - revente</i>	53	83	56,60%
- <i>consommation</i>	260	262	0,77%
* Délits à la police des étrangers	49	47	-4,08%
<i>dont - infractions aux conditions d'entrée et de séjour</i>	38	38	0,00%
- <i>aide à l'entrée, à la circulation et au séjour</i>	1	1	0,00%
* Destructons, dégradations	1 793	1 701	-5,13%
<i>dont - attentats par explosifs</i>	1	1	0,00%
- <i>incendies volontaires</i>	73	60	-17,81%
- <i>autres destructions et dégradations de biens publics</i>	209	196	-6,22%
- <i>destructions et dégradations de véhicules privés</i>	975	938	-3,79%
- <i>autres destructions et dégradations de biens privés</i>	535	506	-5,42%
* Délits divers	751	722	-3,86%
<i>dont - faux documents (identité, circulation et autres)</i>	38	26	-31,58%
- <i>outrages à dépositaires de l'autorité</i>	109	98	-10,09%
- <i>violences à dépositaires de l'autorité</i>	58	50	-13,79%
- <i>port ou détention d'armes prohibées</i>	71	70	-1,41%
- <i>pêche, chasse et atteintes à l'environnement</i>	24	14	-41,67%
- <i>autres délits divers non spécifiés</i>	423	439	3,78%

DÉPARTEMENT DU DOUBS (25)

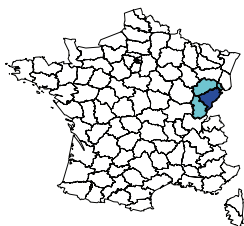

Population du département :	505 557
Part du département dans la population nationale :	0,84%
Part du département dans la population de la région :	44,72%
Part du département dans la criminalité nationale :	0,71%
Part du département dans la criminalité de la région :	52,35%
Taux de criminalité pour 1000 habitants :	53,53
Rang national - taux de criminalité (sur 96) :	41

Total des personnes mises en cause :	8 645
Total des personnes mineures mises en cause :	1 851
Part des mineur(e)s dans le total des mis(es) en cause :	21,41%

Évolution de la criminalité constatée

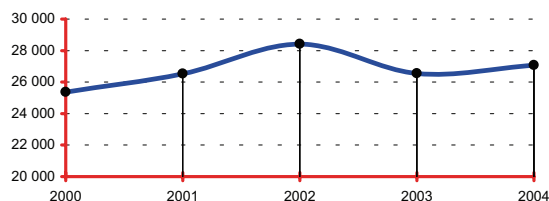

RÉGION : FRANCHE-COMTÉ

Population de la région :	1 130 532
Part de la région dans la population nationale :	1,89%
Total des infractions constatées sur la région :	51 703
Part de la région dans la criminalité nationale :	1,35%
Taux de criminalité pour 1000 habitants :	45,73
Rang national - taux de criminalité (sur 22) :	19

Total des personnes mises en cause :	18 530
Total des personnes mineures mises en cause :	3 971
Part des mineur(e)s dans le total des mis(es) en cause :	21,43%

Départements de la région, année 2004

Infractions constatées :	parts	variations
25 Doubs	52,35%	1,94%
39 Jura	18,33%	-3,79%
70 Haute-Saône	14,85%	-0,76%
90 Territoire de Belfort	14,47%	-1,07%

Parts :

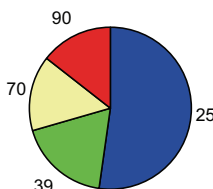

DONNÉES NATIONALES

Population nationale :	59 900 268
Total des infractions :	3 825 442
Variation :	-3,76%
Taux pour 1000 habitants :	63,86
Total des personnes mises en cause :	1 017 940
Total des personnes mineures mises en cause :	184 696
Part des mineur(e)s dans le total des mis(es) en cause :	18,14%

Données départementales (services de police et unités de gendarmerie)	Année		
	2003	2004	variation
TOTAL DES INFRACTIONS	26 549	27 064	1,94%
<i>Délinquance de voie publique</i>	11 319	11 938	5,47%
VOLS (y compris recels)	13 700	14 491	5,77%
* Vols à main armée	27	29	7,41%
* Autres vols avec violences	372	466	25,27%
* Cambriolages	2 129	2 128	-0,05%
<i>dont - résidences principales</i>	792	770	-2,78%
- <i>résidences secondaires</i>	62	61	-1,61%
- <i>locaux industriels, commerciaux ou financiers</i>	616	620	0,65%
* Vols avec entrée par ruse	69	48	-30,43%
* Vols d'automobiles et de véhicules de transport avec fret	951	971	2,10%
* Vols de véhicules motorisés à deux roues	577	583	1,04%
* Vols à la roulotte	2 383	2 807	17,79%
* Vols d'accessoires sur véhicules immatriculés	1 199	1 057	-11,84%
* Autres vols simples	5 750	6 175	7,39%
<i>dont - vols au préjudice des particuliers</i>	4 079	4 435	8,73%
<i>dont - vols à la tire</i>	358	461	28,77%
<i>dont - vols au préjudice d'établissements publics ou privés</i>	699	680	-2,72%
<i>dont - vols à l'étalage</i>	835	900	7,78%
* Recels	243	227	-6,58%
INFRACTIONS ÉCONOMIQUES ET FINANCIÈRES	2 364	2 412	2,03%
* Escroqueries, faux et contrefaçons	2 078	2 216	6,64%
<i>dont - escroqueries et abus de confiance</i>	858	846	-1,40%
- <i>falsifications et usages de chèques volés</i>	917	1 087	18,54%
- <i>falsifications et usages de cartes de crédit</i>	211	195	-7,58%
- <i>faux en écriture (publique, authentique et autres)</i>	46	52	13,04%
- <i>contrefaçons et fraudes (sauf fiscales)</i>	8	22	175,00%
* Délinquance économique et financière	116	93	-19,83%
<i>dont - travail clandestin</i>	45	35	-22,22%
- <i>emploi d'étranger sans titre de travail</i>	3	5	66,67%
* Infractions à la législation sur les chèques sauf chèques volés	170	103	-39,41%
CRIMES ET DÉLITS CONTRE LES PERSONNES	3 555	3 452	-2,90%
* Homicides	15	19	26,67%
<i>dont - tentatives d'homicides</i>	8	10	25,00%
* Coups et blessures volontaires	1 254	1 205	-3,91%
<i>dont - coups et blessures volontaires non suivis de mort</i>	1 252	1 205	-3,75%
* Autres atteintes contre les personnes	1 203	1 215	1,00%
<i>dont - menaces et chantages</i>	756	776	2,65%
- <i>atteintes à la dignité et la personnalité</i>	342	326	-4,68%
* Atteintes aux moeurs	378	348	-7,94%
<i>dont - viols</i>	114	89	-21,93%
<i>dont - sur mineur(e)s</i>	73	56	-23,29%
<i>dont - agressions sexuelles y compris harcèlements</i>	150	161	7,33%
<i>dont - sur mineur(e)s</i>	111	116	4,50%
<i>dont - autres atteintes sexuelles</i>	109	97	-11,01%
* Infractions contre la famille et l'enfant	705	665	-5,67%
<i>dont - violences, mauvais traitements, abandons</i>	231	209	-9,52%
AUTRES INFRACTIONS (dont Stupéfiants)	6 930	6 709	-3,19%
* Infractions à la législation sur les stupéfiants	1 118	845	-24,42%
<i>dont - trafic ou revente sans usage</i>	20	21	5,00%
- <i>usage - revente</i>	190	114	-40,00%
- <i>consommation</i>	786	625	-20,48%
* Délits à la police des étrangers	490	365	-25,51%
<i>dont - infractions aux conditions d'entrée et de séjour</i>	449	336	-25,17%
- <i>aide à l'entrée, à la circulation et au séjour</i>	26	18	-30,77%
* Destructions, dégradations	3 677	3 853	4,79%
<i>dont - attentats par explosifs</i>	0	2	-
- <i>incendies volontaires</i>	341	387	13,49%
- <i>autres destructions et dégradations de biens publics</i>	411	356	-13,38%
- <i>destructions et dégradations de véhicules privés</i>	1 712	1 719	0,41%
- <i>autres destructions et dégradations de biens privés</i>	1 213	1 389	14,51%
* Délits divers	1 645	1 646	0,06%
<i>dont - faux documents (identité, circulation et autres)</i>	102	81	-20,59%
- <i>outrages à dépositaires de l'autorité</i>	270	248	-8,15%
- <i>violences à dépositaires de l'autorité</i>	187	194	3,74%
- <i>port ou détention d'armes prohibées</i>	176	188	6,82%
- <i>pêche, chasse et atteintes à l'environnement</i>	16	8	-50,00%
- <i>autres délits divers non spécifiés</i>	832	862	3,61%

DÉPARTEMENT DE LA DRÔME (26)

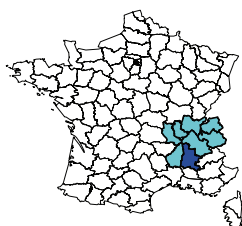

Population du département :	452 652
Part du département dans la population nationale :	0,76%
Part du département dans la population de la région :	7,79%
Part du département dans la criminalité nationale :	0,73%
Part du département dans la criminalité de la région :	7,28%
Taux de criminalité pour 1000 habitants :	61,62
Rang national - taux de criminalité (sur 96) :	29

Total des personnes mises en cause :	7 176
Total des personnes mineures mises en cause :	1 539
Part des mineur(e)s dans le total des mis(es) en cause :	21,45%

Évolution de la criminalité constatée

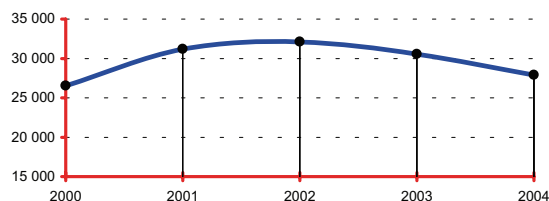

RÉGION : RHÔNE-ALPES

Population de la région :	5 813 733
Part de la région dans la population nationale :	9,71%
Total des infractions constatées sur la région :	383 109
Part de la région dans la criminalité nationale :	10,01%
Taux de criminalité pour 1000 habitants :	65,90
Rang national - taux de criminalité (sur 22) :	4

Total des personnes mises en cause :	89 769
Total des personnes mineures mises en cause :	16 093
Part des mineur(e)s dans le total des mis(es) en cause :	17,93%

Départements de la région, année 2004

Infractions constatées :	parts	variations
01 Ain	6,32%	-7,09%
07 Ardèche	2,84%	-0,69%
26 Drôme	7,28%	-8,65%
38 Isère	19,75%	-7,08%
42 Loire	9,79%	-2,74%
69 Rhône	35,45%	-2,70%
73 Savoie	7,66%	1,24%
74 Haute-Savoie	10,91%	-0,96%

Parts :

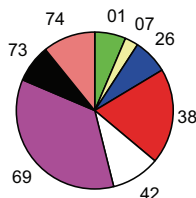

DONNÉES NATIONALES

Population nationale :	59 900 268
Total des infractions :	3 825 442
Variation :	-3,76%
Taux pour 1000 habitants :	63,86
Total des personnes mises en cause :	1 017 940
Total des personnes mineures mises en cause :	184 696
Part des mineur(e)s dans le total des mis(es) en cause :	18,14%

Données départementales (services de police et unités de gendarmerie)	Année		
	2003	2004	variation
TOTAL DES INFRACTIONS	30 536	27 894	-8,65%
<i>Délinquance de voie publique</i>	16 987	14 285	-15,91%
VOLS (y compris recels)	19 118	17 238	-9,83%
* Vols à main armée	93	87	-6,45%
* Autres vols avec violences	499	416	-16,63%
* Cambriolages	3 453	3 100	-10,22%
<i>dont - résidences principales</i>	1 350	1 272	-5,78%
- résidences secondaires	241	246	2,07%
- locaux industriels, commerciaux ou financiers	1 136	933	-17,87%
* Vols avec entrée par ruse	156	138	-11,54%
* Vols d'automobiles et de véhicules de transport avec fret	2 987	2 161	-27,65%
* Vols de véhicules motorisés à deux roues	800	725	-9,38%
* Vols à la roulotte	3 915	3 112	-20,51%
* Vols d'accessoires sur véhicules immatriculés	1 344	1 375	2,31%
* Autres vols simples	5 585	5 813	4,08%
<i>dont - vols au préjudice des particuliers</i>	4 109	4 428	7,76%
<i>dont - vols à la tire</i>	371	441	18,87%
<i>dont - vols au préjudice d'établissements publics ou privés</i>	707	676	-4,38%
<i>dont - vols à l'étalage</i>	603	496	-17,74%
* Recels	286	311	8,74%
INFRACTIONS ÉCONOMIQUES ET FINANCIÈRES	2 267	2 263	-0,18%
* Escroqueries, faux et contrefaçons	2 048	2 107	2,88%
<i>dont - escroqueries et abus de confiance</i>	942	882	-6,37%
- falsifications et usages de chèques volés	708	769	8,62%
- falsifications et usages de cartes de crédit	318	367	15,41%
- faux en écriture (publique, authentique et autres)	44	61	38,64%
- contrefaçons et fraudes (sauf fiscales)	13	9	-30,77%
* Délinquance économique et financière	156	106	-32,05%
<i>dont - travail clandestin</i>	59	51	-13,56%
- emploi d'étranger sans titre de travail	9	1	-88,89%
* Infractions à la législation sur les chèques sauf chèques volés	63	50	-20,63%
CRIMES ET DÉLITS CONTRE LES PERSONNES	2 602	2 643	1,58%
* Homicides	13	21	61,54%
<i>dont - tentatives d'homicides</i>	6	9	50,00%
* Coups et blessures volontaires	1 103	1 048	-4,99%
<i>dont - coups et blessures volontaires non suivis de mort</i>	1 102	1 047	-4,99%
* Autres atteintes contre les personnes	794	835	5,16%
<i>dont - menaces et chantages</i>	640	633	-1,09%
- atteintes à la dignité et la personnalité	89	120	34,83%
* Atteintes aux moeurs	264	275	4,17%
<i>dont - viols</i>	82	84	2,44%
<i>dont - sur mineur(e)s</i>	47	57	21,28%
<i>dont - agressions sexuelles y compris harcèlements</i>	116	120	3,45%
<i>dont - sur mineur(e)s</i>	79	81	2,53%
<i>dont - autres atteintes sexuelles</i>	64	69	7,81%
* Infractions contre la famille et l'enfant	428	464	8,41%
<i>dont - violences, mauvais traitements, abandons</i>	93	82	-11,83%
AUTRES INFRACTIONS (dont Stupéfiants)	6 549	5 750	-12,20%
* Infractions à la législation sur les stupéfiants	1 163	889	-23,56%
<i>dont - trafic ou revente sans usage</i>	77	37	-51,95%
- usage - revente	145	100	-31,03%
- consommation	805	640	-20,50%
* Délits à la police des étrangers	154	182	18,18%
<i>dont - infractions aux conditions d'entrée et de séjour</i>	143	174	21,68%
- aide à l'entrée, à la circulation et au séjour	6	6	0,00%
* Destructions, dégradations	3 792	3 183	-16,06%
<i>dont - attentats par explosifs</i>	1	0	-100,00%
- incendies volontaires	245	287	17,14%
- autres destructions et dégradations de biens publics	515	429	-16,70%
- destructions et dégradations de véhicules privés	1 957	1 486	-24,07%
- autres destructions et dégradations de biens privés	1 074	981	-8,66%
* Délits divers	1 440	1 496	3,89%
<i>dont - faux documents (identité, circulation et autres)</i>	66	68	3,03%
- outrages à dépositaires de l'autorité	214	230	7,48%
- violences à dépositaires de l'autorité	134	118	-11,94%
- port ou détention d'armes prohibées	150	195	30,00%
- pêche, chasse et atteintes à l'environnement	29	18	-37,93%
- autres délits divers non spécifiés	807	831	2,97%

DÉPARTEMENT DE L'EURE (27)

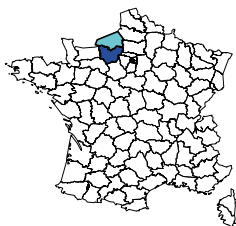

Population du département :	550 056
Part du département dans la population nationale :	0,92%
Part du département dans la population de la région :	30,78%
Part du département dans la criminalité nationale :	0,76%
Part du département dans la criminalité de la région :	27,86%
Taux de criminalité pour 1000 habitants :	53,05
Rang national - taux de criminalité (sur 96) :	43

Total des personnes mises en cause :	9 156
Total des personnes mineures mises en cause :	1 996
Part des mineur(e)s dans le total des mis(es) en cause :	21,80%

Évolution de la criminalité constatée

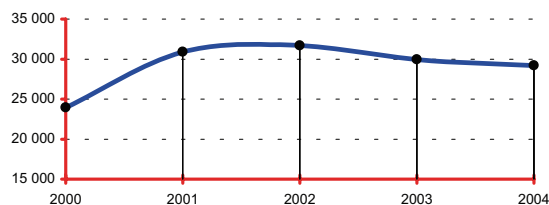

RÉGION : HAUTE-NORMANDIE

Population de la région :	1 787 319
Part de la région dans la population nationale :	2,98%
Total des infractions constatées sur la région :	104 746
Part de la région dans la criminalité nationale :	2,74%
Taux de criminalité pour 1000 habitants :	58,61
Rang national - taux de criminalité (sur 22) :	6

Total des personnes mises en cause :	31 037
Total des personnes mineures mises en cause :	6 323
Part des mineur(e)s dans le total des mis(es) en cause :	20,37%

Départements de la région, année 2004

Infractions constatées :	parts	variations
27 Eure	27,86%	-2,59%
76 Seine-Maritime	72,14%	-1,97%

Parts :

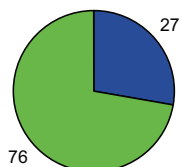

DONNÉES NATIONALES

Population nationale :	59 900 268
Total des infractions :	3 825 442
Variation :	-3,76%
Taux pour 1000 habitants :	63,86
Total des personnes mises en cause :	1 017 940
Total des personnes mineures mises en cause :	184 696
Part des mineur(e)s dans le total des mis(es) en cause :	18,14%

Données départementales (services de police et unités de gendarmerie)	Année		
	2003	2004	variation
TOTAL DES INFRACTIONS	29 957	29 180	-2,59%
<i>Délinquance de voie publique</i>	15 373	14 289	-7,05%
VOLS (y compris recels)	17 276	16 306	-5,61%
* Vols à main armée	46	33	-28,26%
* Autres vols avec violences	599	541	-9,68%
* Cambriolages	3 418	2 922	-14,51%
<i>dont - résidences principales</i>	1 435	1 189	-17,14%
- résidences secondaires	387	357	-7,75%
- locaux industriels, commerciaux ou financiers	837	755	-9,80%
* Vols avec entrée par ruse	111	92	-17,12%
* Vols d'automobiles et de véhicules de transport avec fret	2 287	2 039	-10,84%
* Vols de véhicules motorisés à deux roues	826	712	-13,80%
* Vols à la roulotte	2 936	2 738	-6,74%
* Vols d'accessoires sur véhicules immatriculés	1 365	1 604	17,51%
* Autres vols simples	5 415	5 376	-0,72%
<i>dont - vols au préjudice des particuliers</i>	3 998	3 938	-1,50%
<i>dont - vols à la tire</i>	442	332	-24,89%
<i>dont - vols au préjudice d'établissements publics ou privés</i>	765	772	0,92%
<i>dont - vols à l'étalage</i>	368	356	-3,26%
* Recels	273	249	-8,79%
INFRACTIONS ÉCONOMIQUES ET FINANCIÈRES	2 327	2 489	6,96%
* Escroqueries, faux et contrefaçons	2 153	2 318	7,66%
<i>dont - escroqueries et abus de confiance</i>	1 160	1 319	13,71%
- falsifications et usages de chèques volés	729	702	-3,70%
- falsifications et usages de cartes de crédit	212	199	-6,13%
- faux en écriture (publique, authentique et autres)	36	70	94,44%
- contrefaçons et fraudes (sauf fiscales)	6	11	83,33%
* Délinquance économique et financière	82	81	-1,22%
<i>dont - travail clandestin</i>	35	35	0,00%
- emploi d'étranger sans titre de travail	4	2	-50,00%
* Infractions à la législation sur les chèques sauf chèques volés	92	90	-2,17%
CRIMES ET DÉLITS CONTRE LES PERSONNES	2 744	2 883	5,07%
* Homicides	22	15	-31,82%
<i>dont - tentatives d'homicides</i>	9	9	0,00%
* Coups et blessures volontaires	1 197	1 186	-0,92%
<i>dont - coups et blessures volontaires non suivis de mort</i>	1 193	1 183	-0,84%
* Autres atteintes contre les personnes	665	768	15,49%
<i>dont - menaces et chantages</i>	446	525	17,71%
- atteintes à la dignité et la personnalité	105	125	19,05%
* Atteintes aux moeurs	380	386	1,58%
<i>dont - viols</i>	128	122	-4,69%
<i>dont - sur mineur(e)s</i>	85	78	-8,24%
<i>dont - agressions sexuelles y compris harcèlements</i>	166	170	2,41%
<i>dont - sur mineur(e)s</i>	128	128	0,00%
<i>dont - autres atteintes sexuelles</i>	84	89	5,95%
* Infractions contre la famille et l'enfant	480	528	10,00%
<i>dont - violences, mauvais traitements, abandons</i>	81	67	-17,28%
AUTRES INFRACTIONS (dont Stupéfiants)	7 610	7 502	-1,42%
* Infractions à la législation sur les stupéfiants	1 161	1 139	-1,89%
<i>dont - trafic ou revente sans usage</i>	52	22	-57,69%
- usage - revente	192	193	0,52%
- consommation	783	764	-2,43%
* Délits à la police des étrangers	115	154	33,91%
<i>dont - infractions aux conditions d'entrée et de séjour</i>	96	140	45,83%
- aide à l'entrée, à la circulation et au séjour	13	7	-46,15%
* Destructions, dégradations	3 795	3 651	-3,79%
<i>dont - attentats par explosifs</i>	2	1	-50,00%
- incendies volontaires	315	256	-18,73%
- autres destructions et dégradations de biens publics	454	458	0,88%
- destructions et dégradations de véhicules privés	1 767	1 651	-6,56%
- autres destructions et dégradations de biens privés	1 257	1 285	2,23%
* Délits divers	2 539	2 558	0,75%
<i>dont - faux documents (identité, circulation et autres)</i>	53	59	11,32%
- outrages à dépositaires de l'autorité	254	306	20,47%
- violences à dépositaires de l'autorité	153	168	9,80%
- port ou détention d'armes prohibées	226	237	4,87%
- pêche, chasse et atteintes à l'environnement	21	7	-66,67%
- autres délits divers non spécifiés	1 796	1 748	-2,67%

DÉPARTEMENT DE L'EURE-ET-LOIR (28)

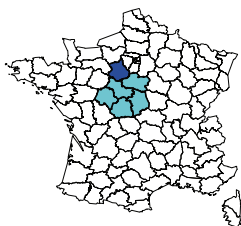

Année 2004
 Population du département : 412 094
 Part du département dans la population nationale : 0,69%
 Part du département dans la population de la région : 16,71%
 Part du département dans la criminalité nationale : 0,54%
 Part du département dans la criminalité de la région : 16,25%
 Taux de criminalité pour 1000 habitants : 49,90
 Rang national - taux de criminalité (sur 96) : 51

Total des personnes mises en cause : 5 964
 Total des personnes mineures mises en cause : 1 116
 Part des mineur(e)s dans le total des mis(es) en cause : 18,71%

Évolution de la criminalité constatée

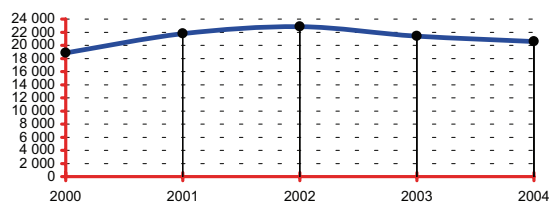

RÉGION : CENTRE

Année 2004
 Population de la région : 2 466 617
 Part de la région dans la population nationale : 4,12%
 Total des infractions constatées sur la région : 126 510
 Part de la région dans la criminalité nationale : 3,31%
 Taux de criminalité pour 1000 habitants : 51,29
 Rang national - taux de criminalité (sur 22) : 13

Total des personnes mises en cause : 33 268
 Total des personnes mineures mises en cause : 6 671
 Part des mineur(e)s dans le total des mis(es) en cause : 20,05%

Départements de la région, année 2004

Infractions constatées :	parts	variations
18 Cher	11,40%	-4,23%
28 Eure-et-Loir	16,25%	-3,92%
36 Indre	6,56%	-8,84%
37 Indre-et-Loire	24,53%	-0,48%
41 Loir-et-Cher	9,48%	-7,89%
45 Loiret	31,78%	-1,23%

Parts :

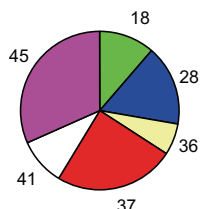

DONNÉES NATIONALES

Année 2004
 Population nationale : 59 900 268
 Total des infractions : 3 825 442
 Variation : -3,76%
 Taux pour 1000 habitants : 63,86
 Total des personnes mises en cause : 1 017 940
 Total des personnes mineures mises en cause : 184 696
 Part des mineur(e)s dans le total des mis(es) en cause : 18,14%

Données départementales (services de police et unités de gendarmerie)	Année		
	2003	2004	variation
TOTAL DES INFRACTIONS	21 402	20 562	-3,92%
<i>Délinquance de voie publique</i>	11 585	10 451	-9,79%
VOLS (y compris recels)	12 962	12 124	-6,47%
* Vols à main armée	28	31	10,71%
* Autres vols avec violences	701	541	-22,82%
* Cambriolages	2 617	2 512	-4,01%
<i>dont - résidences principales</i>	1 077	1 010	-6,22%
- résidences secondaires	255	256	0,39%
- locaux industriels, commerciaux ou financiers	730	679	-6,99%
* Vols avec entrée par ruse	61	55	-9,84%
* Vols d'automobiles et de véhicules de transport avec fret	1 493	1 287	-13,80%
* Vols de véhicules motorisés à deux roues	516	456	-11,63%
* Vols à la roulotte	2 562	1 973	-22,99%
* Vols d'accessoires sur véhicules immatriculés	1 120	1 133	1,16%
* Autres vols simples	3 602	3 881	7,75%
<i>dont - vols au préjudice des particuliers</i>	2 516	2 781	10,53%
<i>dont - vols à la tire</i>	349	349	0,00%
<i>dont - vols au préjudice d'établissements publics ou privés</i>	499	522	4,61%
<i>dont - vols à l'étalage</i>	410	453	10,49%
* Recels	262	255	-2,67%
INFRACTIONS ÉCONOMIQUES ET FINANCIÈRES	1 955	1 729	-11,56%
* Escroqueries, faux et contrefaçons	1 812	1 613	-10,98%
<i>dont - escroqueries et abus de confiance</i>	947	1 017	7,39%
- falsifications et usages de chèques volés	704	457	-35,09%
- falsifications et usages de cartes de crédit	100	77	-23,00%
- faux en écriture (publique, authentique et autres)	42	43	2,38%
- contrefaçons et fraudes (sauf fiscales)	8	3	-62,50%
* Délinquance économique et financière	58	55	-5,17%
<i>dont - travail clandestin</i>	10	25	150,00%
- emploi d'étranger sans titre de travail	0	3	-
* Infractions à la législation sur les chèques sauf chèques volés	85	61	-28,24%
CRIMES ET DÉLITS CONTRE LES PERSONNES	2 040	2 202	7,94%
* Homicides	12	18	50,00%
<i>dont - tentatives d'homicides</i>	6	6	0,00%
* Coups et blessures volontaires	946	949	0,32%
<i>dont - coups et blessures volontaires non suivis de mort</i>	946	948	0,21%
* Autres atteintes contre les personnes	596	776	30,20%
<i>dont - menaces et chantages</i>	365	509	39,45%
- atteintes à la dignité et la personnalité	152	171	12,50%
* Atteintes aux moeurs	220	199	-9,55%
<i>dont - viols</i>	72	59	-18,06%
<i>dont - sur mineur(e)s</i>	42	32	-23,81%
<i>dont - agressions sexuelles y compris harcèlements</i>	87	90	3,45%
<i>dont - sur mineur(e)s</i>	59	50	-15,25%
<i>dont - autres atteintes sexuelles</i>	59	49	-16,95%
* Infractions contre la famille et l'enfant	266	260	-2,26%
<i>dont - violences, mauvais traitements, abandons</i>	45	61	35,56%
AUTRES INFRACTIONS (dont Stupéfiants)	4 445	4 507	1,39%
* Infractions à la législation sur les stupéfiants	548	773	41,06%
<i>dont - trafic ou revente sans usage</i>	40	39	-2,50%
- usage - revente	68	200	194,12%
- consommation	359	424	18,11%
* Délits à la police des étrangers	74	114	54,05%
<i>dont - infractions aux conditions d'entrée et de séjour</i>	68	88	29,41%
- aide à l'entrée, à la circulation et au séjour	3	9	200,00%
* Destructions, dégradations	2 590	2 471	-4,59%
<i>dont - attentats par explosifs</i>	2	1	-50,00%
- incendies volontaires	355	277	-21,97%
- autres destructions et dégradations de biens publics	286	283	-1,05%
- destructions et dégradations de véhicules privés	1 157	1 178	1,82%
- autres destructions et dégradations de biens privés	790	732	-7,34%
* Délits divers	1 233	1 149	-6,81%
<i>dont - faux documents (identité, circulation et autres)</i>	58	46	-20,69%
- outrages à dépositaires de l'autorité	169	163	-3,55%
- violences à dépositaires de l'autorité	149	143	-4,03%
- port ou détention d'armes prohibées	115	80	-30,43%
- pêche, chasse et atteintes à l'environnement	15	9	-40,00%
- autres délits divers non spécifiés	710	679	-4,37%

DÉPARTEMENT DU FINISTÈRE (29)

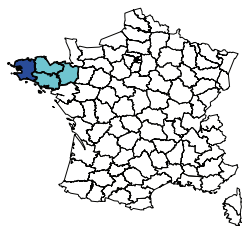

Population du département :	863 798
Part du département dans la population nationale :	1,44%
Part du département dans la population de la région :	29,01%
Part du département dans la criminalité nationale :	1,01%
Part du département dans la criminalité de la région :	29,10%
Taux de criminalité pour 1000 habitants :	44,52
Rang national - taux de criminalité (sur 96) :	62

Total des personnes mises en cause :	9 862
Total des personnes mineures mises en cause :	1 945
Part des mineur(e)s dans le total des mis(es) en cause :	19,72%

Évolution de la criminalité constatée

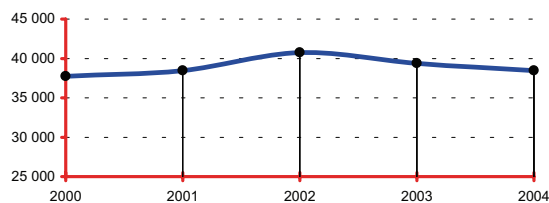

RÉGION : BRETAGNE

Population de la région :	2 977 932
Part de la région dans la population nationale :	4,97%
Total des infractions constatées sur la région :	132 164
Part de la région dans la criminalité nationale :	3,45%
Taux de criminalité pour 1000 habitants :	44,38
Rang national - taux de criminalité (sur 22) :	20

Total des personnes mises en cause :	34 271
Total des personnes mineures mises en cause :	6 725
Part des mineur(e)s dans le total des mis(es) en cause :	19,62%

Départements de la région, année 2004

Infractions constatées :	parts	variations
22 Côtes-d'Armor	16,25%	-4,50%
29 Finistère	29,10%	-2,30%
35 Ille-et-Vilaine	34,25%	-4,59%
56 Morbihan	20,40%	-5,82%

Parts :

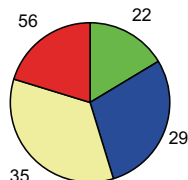

DONNÉES NATIONALES

Population nationale :	59 900 268
Total des infractions :	3 825 442
Variation :	-3,76%
Taux pour 1000 habitants :	63,86
Total des personnes mises en cause :	1 017 940
Total des personnes mineures mises en cause :	184 696
Part des mineur(e)s dans le total des mis(es) en cause :	18,14%

Données départementales (services de police et unités de gendarmerie)	Année		
	2003	2004	variation
TOTAL DES INFRACTIONS	39 364	38 460	-2,30%
<i>Délinquance de voie publique</i>	18 933	18 503	-2,27%
VOLS (y compris recels)	21 190	21 613	2,00%
* Vols à main armée	26	15	-42,31%
* Autres vols avec violences	499	608	21,84%
* Cambriolages	3 665	3 412	-6,90%
<i>dont - résidences principales</i>	1 124	1 134	0,89%
- <i>résidences secondaires</i>	290	250	-13,79%
- <i>locaux industriels, commerciaux ou financiers</i>	1 212	1 036	-14,52%
* Vols avec entrée par ruse	76	73	-3,95%
* Vols d'automobiles et de véhicules de transport avec fret	1 328	1 404	5,72%
* Vols de véhicules motorisés à deux roues	1 309	1 249	-4,58%
* Vols à la roulotte	3 450	3 542	2,67%
* Vols d'accessoires sur véhicules immatriculés	1 694	1 837	8,44%
* Autres vols simples	8 881	9 176	3,32%
<i>dont - vols au préjudice des particuliers</i>	6 515	6 835	4,91%
<i>dont - vols à la tire</i>	404	350	-13,37%
<i>dont - vols au préjudice d'établissements publics ou privés</i>	1 061	1 100	3,68%
<i>dont - vols à l'étalage</i>	1 009	993	-1,59%
* Recels	262	297	13,36%
INFRACTIONS ÉCONOMIQUES ET FINANCIÈRES	3 896	3 238	-16,89%
* Escroqueries, faux et contrefaçons	3 601	2 991	-16,94%
<i>dont - escroqueries et abus de confiance</i>	1 357	1 167	-14,00%
- <i>falsifications et usages de chèques volés</i>	1 885	1 493	-20,80%
- <i>falsifications et usages de cartes de crédit</i>	236	227	-3,81%
- <i>faux en écriture (publique, authentique et autres)</i>	80	65	-18,75%
- <i>contrefaçons et fraudes (sauf fiscales)</i>	13	8	-38,46%
* Délinquance économique et financière	128	117	-8,59%
<i>dont - travail clandestin</i>	39	51	30,77%
- <i>emploi d'étranger sans titre de travail</i>	8	4	-50,00%
* Infractions à la législation sur les chèques sauf chèques volés	167	130	-22,16%
CRIMES ET DÉLITS CONTRE LES PERSONNES	3 635	3 749	3,14%
* Homicides	18	19	5,56%
<i>dont - tentatives d'homicides</i>	9	8	-11,11%
* Coups et blessures volontaires	1 520	1 513	-0,46%
<i>dont - coups et blessures volontaires non suivis de mort</i>	1 515	1 509	-0,40%
* Autres atteintes contre les personnes	1 020	1 060	3,92%
<i>dont - menaces et chantages</i>	681	675	-0,88%
- <i>atteintes à la dignité et la personnalité</i>	181	196	8,29%
* Atteintes aux moeurs	401	447	11,47%
<i>dont - viols</i>	85	100	17,65%
<i>dont - sur mineur(e)s</i>	38	52	36,84%
<i>dont - agressions sexuelles y compris harcèlements</i>	175	203	16,00%
<i>dont - sur mineur(e)s</i>	125	148	18,40%
<i>dont - autres atteintes sexuelles</i>	137	143	4,38%
* Infractions contre la famille et l'enfant	676	710	5,03%
<i>dont - violences, mauvais traitements, abandons</i>	61	68	11,48%
AUTRES INFRACTIONS (dont Stupéfiants)	10 643	9 860	-7,36%
* Infractions à la législation sur les stupéfiants	1 174	1 165	-0,77%
<i>dont - trafic ou revente sans usage</i>	48	64	33,33%
- <i>usage - revente</i>	205	163	-20,49%
- <i>consommation</i>	747	792	6,02%
* Délits à la police des étrangers	241	159	-34,02%
<i>dont - infractions aux conditions d'entrée et de séjour</i>	134	119	-11,19%
- <i>aide à l'entrée, à la circulation et au séjour</i>	35	34	-2,86%
* Destructons, dégradations	7 012	6 585	-6,09%
<i>dont - attentats par explosifs</i>	0	2	-
- <i>incendies volontaires</i>	413	465	12,59%
- <i>autres destructions et dégradations de biens publics</i>	733	624	-14,87%
- <i>destructions et dégradations de véhicules privés</i>	3 054	3 067	0,43%
- <i>autres destructions et dégradations de biens privés</i>	2 812	2 427	-13,69%
* Délits divers	2 216	1 951	-11,96%
<i>dont - faux documents (identité, circulation et autres)</i>	71	73	2,82%
- <i>outrages à dépositaires de l'autorité</i>	244	213	-12,70%
- <i>violences à dépositaires de l'autorité</i>	152	165	8,55%
- <i>port ou détention d'armes prohibées</i>	193	171	-11,40%
- <i>pêche, chasse et atteintes à l'environnement</i>	162	102	-37,04%
- <i>autres délits divers non spécifiés</i>	1 346	1 194	-11,29%

DÉPARTEMENT DU GARD (30)

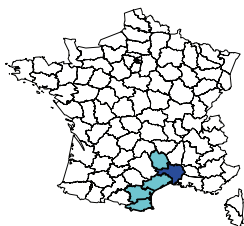

Population du département :	648 522
Part du département dans la population nationale :	1,08%
Part du département dans la population de la région :	27,00%
Part du département dans la criminalité nationale :	1,32%
Part du département dans la criminalité de la région :	26,28%
Taux de criminalité pour 1000 habitants :	77,60
Rang national - taux de criminalité (sur 96) :	10

Total des personnes mises en cause :	12 393
Total des personnes mineures mises en cause :	2 169
Part des mineur(e)s dans le total des mis(es) en cause :	17,50%

Évolution de la criminalité constatée

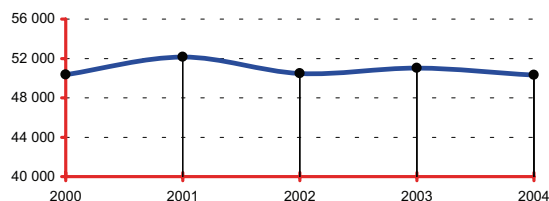

RÉGION : LANGUEDOC-ROUSSILLON

Population de la région :	2 401 838
Part de la région dans la population nationale :	4,01%
Total des infractions constatées sur la région :	191 510
Part de la région dans la criminalité nationale :	5,01%
Taux de criminalité pour 1000 habitants :	79,73
Rang national - taux de criminalité (sur 22) :	3

Total des personnes mises en cause :	47 002
Total des personnes mineures mises en cause :	7 303
Part des mineur(e)s dans le total des mis(es) en cause :	15,54%

Départements de la région, année 2004

Infractions constatées :	parts	variations
11 Aude	10,58%	-3,80%
30 Gard	26,28%	-1,40%
34 Hérault	43,17%	0,58%
48 Lozère	1,06%	-6,90%
66 Pyrénées-Orientales	18,91%	-5,96%

Parts :

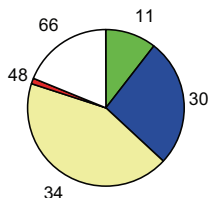

DONNÉES NATIONALES

Population nationale :	59 900 268
Total des infractions :	3 825 442
Variation :	-3,76%
Taux pour 1000 habitants :	63,86
Total des personnes mises en cause :	1 017 940
Total des personnes mineures mises en cause :	184 696
Part des mineur(e)s dans le total des mis(es) en cause :	18,14%

Données départementales (services de police et unités de gendarmerie)	Année		
	2003	2004	variation
TOTAL DES INFRACTIONS	51 036	50 324	-1,40%
<i>Délinquance de voie publique</i>	29 609	28 001	-5,43%
VOLS (y compris recels)	34 131	32 139	-5,84%
* Vols à main armée	83	69	-16,87%
* Autres vols avec violences	1 135	1 133	-0,18%
* Cambriolages	6 102	5 628	-7,77%
<i>dont - résidences principales</i>	3 371	2 961	-12,16%
- résidences secondaires	478	569	19,04%
- locaux industriels, commerciaux ou financiers	1 238	1 173	-5,25%
* Vols avec entrée par ruse	256	252	-1,56%
* Vols d'automobiles et de véhicules de transport avec fret	5 630	4 706	-16,41%
* Vols de véhicules motorisés à deux roues	1 122	1 264	12,66%
* Vols à la roulotte	8 334	7 761	-6,88%
* Vols d'accessoires sur véhicules immatriculés	1 371	1 330	-2,99%
* Autres vols simples	9 246	9 490	2,64%
<i>dont - vols au préjudice des particuliers</i>	7 337	7 647	4,23%
<i>dont - vols à la tire</i>	1 226	1 168	-4,73%
<i>dont - vols au préjudice d'établissements publics ou privés</i>	835	792	-5,15%
<i>dont - vols à l'étalage</i>	648	659	1,70%
* Recels	852	506	-40,61%
INFRACTIONS ÉCONOMIQUES ET FINANCIÈRES	3 772	3 724	-1,27%
* Escroqueries, faux et contrefaçons	3 317	3 407	2,71%
<i>dont - escroqueries et abus de confiance</i>	1 585	1 598	0,82%
- falsifications et usages de chèques volés	1 013	1 023	0,99%
- falsifications et usages de cartes de crédit	578	655	13,32%
- faux en écriture (publique, authentique et autres)	105	101	-3,81%
- contrefaçons et fraudes (sauf fiscales)	15	16	6,67%
* Délinquance économique et financière	341	268	-21,41%
<i>dont - travail clandestin</i>	145	118	-18,62%
- emploi d'étranger sans titre de travail	13	17	30,77%
* Infractions à la législation sur les chèques sauf chèques volés	114	49	-57,02%
CRIMES ET DÉLITS CONTRE LES PERSONNES	4 241	4 903	15,61%
* Homicides	24	38	58,33%
<i>dont - tentatives d'homicides</i>	8	17	112,50%
* Coups et blessures volontaires	1 521	1 711	12,49%
<i>dont - coups et blessures volontaires non suivis de mort</i>	1 517	1 704	12,33%
* Autres atteintes contre les personnes	1 569	1 893	20,65%
<i>dont - menaces et chantages</i>	1 222	1 448	18,49%
- atteintes à la dignité et la personnalité	238	303	27,31%
* Atteintes aux mœurs	367	427	16,35%
<i>dont - viols</i>	101	125	23,76%
<i>dont - sur mineur(e)s</i>	63	82	30,16%
<i>dont - agressions sexuelles y compris harcèlements</i>	146	176	20,55%
<i>dont - sur mineur(e)s</i>	88	120	36,36%
<i>dont - autres atteintes sexuelles</i>	113	120	6,19%
* Infractions contre la famille et l'enfant	760	834	9,74%
<i>dont - violences, mauvais traitements, abandons</i>	79	94	18,99%
AUTRES INFRACTIONS (dont Stupéfiants)	8 892	9 558	7,49%
* Infractions à la législation sur les stupéfiants	659	881	33,69%
<i>dont - trafic ou revente sans usage</i>	31	40	29,03%
- usage - revente	91	140	53,85%
- consommation	376	561	49,20%
* Délits à la police des étrangers	543	515	-5,16%
<i>dont - infractions aux conditions d'entrée et de séjour</i>	510	476	-6,67%
- aide à l'entrée, à la circulation et au séjour	20	27	35,00%
* Destructions, dégradations	5 185	5 482	5,73%
<i>dont - attentats par explosifs</i>	2	0	-100,00%
- incendies volontaires	534	495	-7,30%
- autres destructions et dégradations de biens publics	456	489	7,24%
- destructions et dégradations de véhicules privés	2 506	2 619	4,51%
- autres destructions et dégradations de biens privés	1 687	1 879	11,38%
* Délits divers	2 505	2 680	6,99%
<i>dont - faux documents (identité, circulation et autres)</i>	99	109	10,10%
- outrages à dépositaires de l'autorité	374	396	5,88%
- violences à dépositaires de l'autorité	194	241	24,23%
- port ou détention d'armes prohibées	211	205	-2,84%
- pêche, chasse et atteintes à l'environnement	91	40	-56,04%
- autres délits divers non spécifiés	1 442	1 561	8,25%

DÉPARTEMENT DE LA HAUTE-GARONNE (31)

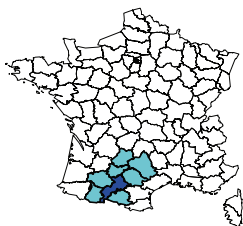

Population du département :	1 102 919
Part du département dans la population nationale :	1,84%
Part du département dans la population de la région :	41,81%
Part du département dans la criminalité nationale :	2,08%
Part du département dans la criminalité de la région :	57,29%
Taux de criminalité pour 1000 habitants :	72,06
Rang national - taux de criminalité (sur 96) :	17

Total des personnes mises en cause :	15 761
Total des personnes mineures mises en cause :	2 238
Part des mineur(e)s dans le total des mis(es) en cause :	14,20%

Évolution de la criminalité constatée

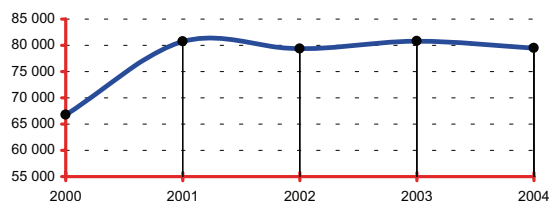

RÉGION : MIDI-PYRÉNÉES

Population de la région :	2 637 957
Part de la région dans la population nationale :	4,40%
Total des infractions constatées sur la région :	138 716
Part de la région dans la criminalité nationale :	3,63%
Taux de criminalité pour 1000 habitants :	52,58
Rang national - taux de criminalité (sur 22) :	12

Total des personnes mises en cause :	35 764
Total des personnes mineures mises en cause :	5 819
Part des mineur(e)s dans le total des mis(es) en cause :	16,27%

Départements de la région, année 2004

Infractions constatées :	parts	variations
09 Ariège	4,08%	1,25%
12 Aveyron	5,91%	-2,54%
31 Haute-Garonne	57,29%	-1,62%
32 Gers	4,07%	-8,08%
46 Lot	3,44%	-19,29%
65 Hautes-Pyrénées	7,29%	-3,78%
81 Tarn	9,84%	-7,59%
82 Tarn-et-Garonne	8,08%	0,40%

Parts :

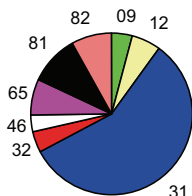

DONNÉES NATIONALES

Population nationale :	59 900 268
Total des infractions :	3 825 442
Variation :	-3,76%
Taux pour 1000 habitants :	63,86
Total des personnes mises en cause :	1 017 940
Total des personnes mineures mises en cause :	184 696
Part des mineur(e)s dans le total des mis(es) en cause :	18,14%

Données départementales (services de police et unités de gendarmerie)	Année		
	2003	2004	variation
TOTAL DES INFRACTIONS	80 783	79 475	-1,62%
<i>Délinquance de voie publique</i>	47 709	44 663	-6,38%
VOLS (y compris recels)	55 454	52 937	-4,54%
* Vols à main armée	121	99	-18,18%
* Autres vols avec violences	1 976	2 144	8,50%
* Cambriolages	10 115	8 559	-15,38%
<i>dont - résidences principales</i>	6 394	5 107	-20,13%
- <i>résidences secondaires</i>	176	166	-5,68%
- <i>locaux industriels, commerciaux ou financiers</i>	2 336	2 354	0,77%
* Vols avec entrée par ruse	370	328	-11,35%
* Vols d'automobiles et de véhicules de transport avec fret	6 853	5 676	-17,17%
* Vols de véhicules motorisés à deux roues	1 833	1 965	7,20%
* Vols à la roulotte	11 666	10 616	-9,00%
* Vols d'accessoires sur véhicules immatriculés	5 042	5 564	10,35%
* Autres vols simples	16 845	17 355	3,03%
<i>dont - vols au préjudice des particuliers</i>	13 817	14 184	2,68%
<i>dont - vols à la tire</i>	2 556	2 467	-3,48%
<i>dont - vols au préjudice d'établissements publics ou privés</i>	1 852	1 958	5,72%
<i>dont - vols à l'étalage</i>	852	847	-0,59%
* Recels	633	631	-0,32%
INFRACTIONS ÉCONOMIQUES ET FINANCIÈRES	5 754	5 907	2,66%
* Escroqueries, faux et contrefaçons	5 185	5 483	5,75%
<i>dont - escroqueries et abus de confiance</i>	2 699	2 812	4,19%
- <i>falsifications et usages de chèques volés</i>	1 697	1 706	0,53%
- <i>falsifications et usages de cartes de crédit</i>	608	728	19,74%
- <i>faux en écriture (publique, authentique et autres)</i>	109	196	79,82%
- <i>contrefaçons et fraudes (sauf fiscales)</i>	27	25	-7,41%
* Délinquance économique et financière	296	309	4,39%
<i>dont - travail clandestin</i>	109	105	-3,67%
- <i>emploi d'étranger sans titre de travail</i>	44	33	-25,00%
* Infractions à la législation sur les chèques sauf chèques volés	273	115	-57,88%
CRIMES ET DÉLITS CONTRE LES PERSONNES	6 099	6 440	5,59%
* Homicides	36	31	-13,89%
<i>dont - tentatives d'homicides</i>	21	13	-38,10%
* Coups et blessures volontaires	2 346	2 393	2,00%
<i>dont - coups et blessures volontaires non suivis de mort</i>	2 342	2 389	2,01%
* Autres atteintes contre les personnes	1 967	2 102	6,86%
<i>dont - menaces et chantages</i>	1 349	1 483	9,93%
- <i>atteintes à la dignité et la personnalité</i>	402	453	12,69%
* Atteintes aux moeurs	750	856	14,13%
<i>dont - viols</i>	194	185	-4,64%
<i>dont - sur mineur(e)s</i>	83	87	4,82%
<i>dont - agressions sexuelles y compris harcèlements</i>	293	286	-2,39%
<i>dont - sur mineur(e)s</i>	172	167	-2,91%
<i>dont - autres atteintes sexuelles</i>	246	363	47,56%
* Infractions contre la famille et l'enfant	1 000	1 058	5,80%
<i>dont - violences, mauvais traitements, abandons</i>	183	225	22,95%
AUTRES INFRACTIONS (dont Stupéfiants)	13 476	14 191	5,31%
* Infractions à la législation sur les stupéfiants	1 560	1 733	11,09%
<i>dont - trafic ou revente sans usage</i>	39	35	-10,26%
- <i>usage - revente</i>	301	275	-8,64%
- <i>consommation</i>	1 115	1 302	16,77%
* Délits à la police des étrangers	903	1 108	22,70%
<i>dont - infractions aux conditions d'entrée et de séjour</i>	792	994	25,51%
- <i>aide à l'entrée, à la circulation et au séjour</i>	48	31	-35,42%
* Destructions, dégradations	8 177	8 154	-0,28%
<i>dont - attentats par explosifs</i>	1	0	-100,00%
- <i>incendies volontaires</i>	542	519	-4,24%
- <i>autres destructions et dégradations de biens publics</i>	574	580	1,05%
- <i>destructions et dégradations de véhicules privés</i>	4 083	4 442	8,79%
- <i>autres destructions et dégradations de biens privés</i>	2 977	2 613	-12,23%
* Délits divers	2 836	3 196	12,69%
<i>dont - faux documents (identité, circulation et autres)</i>	136	181	33,09%
- <i>outrages à dépositaires de l'autorité</i>	327	372	13,76%
- <i>violences à dépositaires de l'autorité</i>	221	291	31,67%
- <i>port ou détention d'armes prohibées</i>	384	616	60,42%
- <i>pêche, chasse et atteintes à l'environnement</i>	32	31	-3,13%
- <i>autres délits divers non spécifiés</i>	1 645	1 609	-2,19%

DÉPARTEMENT DU GERS (32)

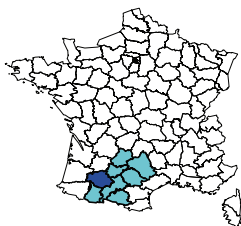

Population du département :	175 055
Part du département dans la population nationale :	0,29%
Part du département dans la population de la région :	6,64%
Part du département dans la criminalité nationale :	0,15%
Part du département dans la criminalité de la région :	4,07%
Taux de criminalité pour 1000 habitants :	32,22
Rang national - taux de criminalité (sur 96) :	89

Total des personnes mises en cause :	2 114
Total des personnes mineures mises en cause :	329
Part des mineur(e)s dans le total des mis(es) en cause :	15,56%

Évolution de la criminalité constatée

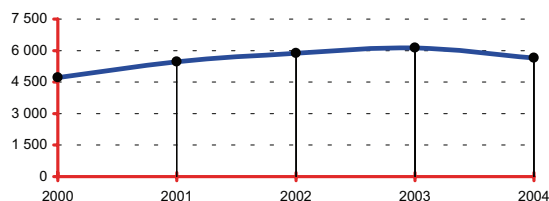

RÉGION : MIDI-PYRÉNÉES

Population de la région :	2 637 957
Part de la région dans la population nationale :	4,40%
Total des infractions constatées sur la région :	138 716
Part de la région dans la criminalité nationale :	3,63%
Taux de criminalité pour 1000 habitants :	52,58
Rang national - taux de criminalité (sur 22) :	12

Total des personnes mises en cause :	35 764
Total des personnes mineures mises en cause :	5 819
Part des mineur(e)s dans le total des mis(es) en cause :	16,27%

Départements de la région, année 2004

Infractions constatées :	parts	variations
09 Ariège	4,08%	1,25%
12 Aveyron	5,91%	-2,54%
31 Haute-Garonne	57,29%	-1,62%
32 Gers	4,07%	-8,08%
46 Lot	3,44%	-19,29%
65 Hautes-Pyrénées	7,29%	-3,78%
81 Tarn	9,84%	-7,59%
82 Tarn-et-Garonne	8,08%	0,40%

Parts :

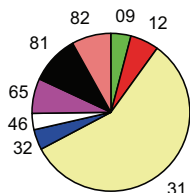

DONNÉES NATIONALES

Population nationale :	59 900 268
Total des infractions :	3 825 442
Variation :	-3,76%
Taux pour 1000 habitants :	63,86
Total des personnes mises en cause :	1 017 940
Total des personnes mineures mises en cause :	184 696
Part des mineur(e)s dans le total des mis(es) en cause :	18,14%

Données départementales (services de police et unités de gendarmerie)	Année		
	2003	2004	variation
TOTAL DES INFRACTIONS	6 137	5 641	-8,08%
<i>Délinquance de voie publique</i>	2 631	2 170	-17,52%
VOLS (y compris recels)	3 282	3 149	-4,05%
* Vols à main armée	8	5	-37,50%
* Autres vols avec violences	34	41	20,59%
* Cambriolages	763	675	-11,53%
<i>dont - résidences principales</i>	242	196	-19,01%
- <i>résidences secondaires</i>	96	97	1,04%
- <i>locaux industriels, commerciaux ou financiers</i>	236	249	5,51%
* Vols avec entrée par ruse	19	25	31,58%
* Vols d'automobiles et de véhicules de transport avec fret	325	228	-29,85%
* Vols de véhicules motorisés à deux roues	111	77	-30,63%
* Vols à la roulotte	648	579	-10,65%
* Vols d'accessoires sur véhicules immatriculés	222	180	-18,92%
* Autres vols simples	1 107	1 286	16,17%
<i>dont - vols au préjudice des particuliers</i>	778	936	20,31%
<i>dont - vols à la tire</i>	77	81	5,19%
<i>dont - vols au préjudice d'établissements publics ou privés</i>	150	153	2,00%
<i>dont - vols à l'étalage</i>	104	110	5,77%
* Recels	45	53	17,78%
INFRACTIONS ÉCONOMIQUES ET FINANCIÈRES	752	762	1,33%
* Escroqueries, faux et contrefaçons	603	624	3,48%
<i>dont - escroqueries et abus de confiance</i>	312	310	-0,64%
- <i>falsifications et usages de chèques volés</i>	211	221	4,74%
- <i>falsifications et usages de cartes de crédit</i>	42	45	7,14%
- <i>faux en écriture (publique, authentique et autres)</i>	28	31	10,71%
- <i>contrefaçons et fraudes (sauf fiscales)</i>	1	11	1000,00%
* Délinquance économique et financière	68	83	22,06%
<i>dont - travail clandestin</i>	31	43	38,71%
- <i>emploi d'étranger sans titre de travail</i>	3	4	33,33%
* Infractions à la législation sur les chèques sauf chèques volés	81	55	-32,10%
CRIMES ET DÉLITS CONTRE LES PERSONNES	619	622	0,48%
* Homicides	0	7	-
<i>dont - tentatives d'homicides</i>	0	1	-
* Coups et blessures volontaires	219	221	0,91%
<i>dont - coups et blessures volontaires non suivis de mort</i>	219	221	0,91%
* Autres atteintes contre les personnes	178	192	7,87%
<i>dont - menaces et chantages</i>	105	118	12,38%
- <i>atteintes à la dignité et la personnalité</i>	51	53	3,92%
* Atteintes aux moeurs	81	93	14,81%
<i>dont - viols</i>	16	25	56,25%
<i>dont - sur mineur(e)s</i>	11	12	9,09%
<i>dont - agressions sexuelles y compris harcèlements</i>	35	39	11,43%
<i>dont - sur mineur(e)s</i>	25	21	-16,00%
<i>dont - autres atteintes sexuelles</i>	29	29	0,00%
* Infractions contre la famille et l'enfant	141	109	-22,70%
<i>dont - violences, mauvais traitements, abandons</i>	23	16	-30,43%
AUTRES INFRACTIONS (dont Stupéfiants)	1 484	1 108	-25,34%
* Infractions à la législation sur les stupéfiants	523	373	-28,68%
<i>dont - trafic ou revente sans usage</i>	18	2	-88,89%
- <i>usage - revente</i>	74	27	-63,51%
- <i>consommation</i>	265	176	-33,58%
* Délits à la police des étrangers	18	23	27,78%
<i>dont - infractions aux conditions d'entrée et de séjour</i>	11	20	81,82%
- <i>aide à l'entrée, à la circulation et au séjour</i>	3	2	-33,33%
* Destructions, dégradations	482	341	-29,25%
<i>dont - attentats par explosifs</i>	1	0	-100,00%
- <i>incendies volontaires</i>	34	31	-8,82%
- <i>autres destructions et dégradations de biens publics</i>	90	64	-28,89%
- <i>destructions et dégradations de véhicules privés</i>	219	152	-30,59%
- <i>autres destructions et dégradations de biens privés</i>	138	94	-31,88%
* Délits divers	461	371	-19,52%
<i>dont - faux documents (identité, circulation et autres)</i>	30	20	-33,33%
- <i>outrages à dépositaires de l'autorité</i>	65	41	-36,92%
- <i>violences à dépositaires de l'autorité</i>	19	33	73,68%
- <i>port ou détention d'armes prohibées</i>	20	32	60,00%
- <i>pêche, chasse et atteintes à l'environnement</i>	25	26	4,00%
- <i>autres délits divers non spécifiés</i>	282	199	-29,43%

DÉPARTEMENT DE LA GIRONDE (33)

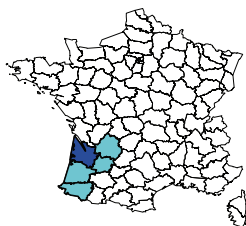

Population du département :	1 330 683
Part du département dans la population nationale :	2,22%
Part du département dans la population de la région :	44,53%
Part du département dans la criminalité nationale :	2,61%
Part du département dans la criminalité de la région :	57,61%
Taux de criminalité pour 1000 habitants :	75,02
Rang national - taux de criminalité (sur 96) :	14

Total des personnes mises en cause :	19 861
Total des personnes mineures mises en cause :	2 879
Part des mineur(e)s dans le total des mis(es) en cause :	14,50%

Évolution de la criminalité constatée

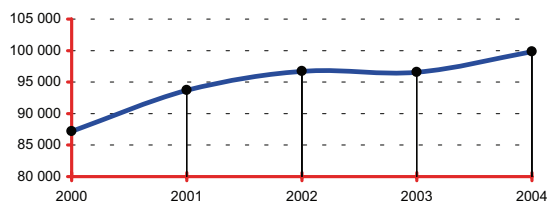

RÉGION : AQUITAINE

Population de la région :	2 988 395
Part de la région dans la population nationale :	4,99%
Total des infractions constatées sur la région :	173 300
Part de la région dans la criminalité nationale :	4,53%
Taux de criminalité pour 1000 habitants :	57,99
Rang national - taux de criminalité (sur 22) :	7

Total des personnes mises en cause :	40 943
Total des personnes mineures mises en cause :	6 177
Part des mineur(e)s dans le total des mis(es) en cause :	15,09%

Départements de la région, année 2004

Infractions constatées :	parts	variations
24 Dordogne	8,53%	1,27%
33 Gironde	57,61%	3,38%
40 Landes	9,40%	-4,16%
47 Lot-et-Garonne	7,77%	-8,66%
64 Pyrénées-Atlantiques	16,69%	-8,21%

Parts :

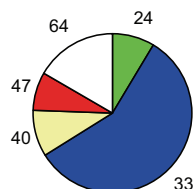

DONNÉES NATIONALES

Population nationale :	59 900 268
Total des infractions :	3 825 442
Variation :	-3,76%
Taux pour 1000 habitants :	63,86
Total des personnes mises en cause :	1 017 940
Total des personnes mineures mises en cause :	184 696
Part des mineur(e)s dans le total des mis(es) en cause :	18,14%

Données départementales (services de police et unités de gendarmerie)	Année		
	2003	2004	variation
TOTAL DES INFRACTIONS	96 571	99 834	3,38%
<i>Délinquance de voie publique</i>	54 807	54 349	-0,84%
VOLS (y compris recels)	62 308	63 962	2,65%
* Vols à main armée	85	75	-11,76%
* Autres vols avec violences	1 965	2 245	14,25%
* Cambriolages	9 861	9 826	-0,35%
<i>dont - résidences principales</i>	4 150	4 474	7,81%
- <i>résidences secondaires</i>	650	622	-4,31%
- <i>locaux industriels, commerciaux ou financiers</i>	3 012	2 995	-0,56%
* Vols avec entrée par ruse	364	378	3,85%
* Vols d'automobiles et de véhicules de transport avec fret	7 044	7 243	2,83%
* Vols de véhicules motorisés à deux roues	2 691	2 617	-2,75%
* Vols à la roulotte	13 327	11 576	-13,14%
* Vols d'accessoires sur véhicules immatriculés	4 241	5 014	18,23%
* Autres vols simples	21 826	23 708	8,62%
<i>dont - vols au préjudice des particuliers</i>	17 480	19 636	12,33%
<i>dont - vols à la tire</i>	1 866	2 218	18,86%
<i>dont - vols au préjudice d'établissements publics ou privés</i>	2 531	1 994	-21,22%
<i>dont - vols à l'étalage</i>	1 132	1 291	14,05%
* Recels	904	1 280	41,59%
INFRACTIONS ÉCONOMIQUES ET FINANCIÈRES	7 271	7 556	3,92%
* Escroqueries, faux et contrefaçons	6 612	6 675	0,95%
<i>dont - escroqueries et abus de confiance</i>	3 557	3 277	-7,87%
- <i>falsifications et usages de chèques volés</i>	1 838	2 090	13,71%
- <i>falsifications et usages de cartes de crédit</i>	913	989	8,32%
- <i>faux en écriture (publique, authentique et autres)</i>	157	170	8,28%
- <i>contrefaçons et fraudes (sauf fiscales)</i>	45	82	82,22%
* Délinquance économique et financière	200	285	42,50%
<i>dont - travail clandestin</i>	77	98	27,27%
- <i>emploi d'étranger sans titre de travail</i>	29	39	34,48%
* Infractions à la législation sur les chèques sauf chèques volés	459	596	29,85%
CRIMES ET DÉLITS CONTRE LES PERSONNES	6 485	7 328	13,00%
* Homicides	72	41	-43,06%
<i>dont - tentatives d'homicides</i>	34	21	-38,24%
* Coups et blessures volontaires	2 432	2 794	14,88%
<i>dont - coups et blessures volontaires non suivis de mort</i>	2 427	2 789	14,92%
* Autres atteintes contre les personnes	1 644	1 856	12,90%
<i>dont - menaces et chantages</i>	1 168	1 271	8,82%
- <i>atteintes à la dignité et la personnalité</i>	298	349	17,11%
* Atteintes aux moeurs	983	1 246	26,75%
<i>dont - viols</i>	224	251	12,05%
<i>dont - sur mineur(e)s</i>	120	141	17,50%
<i>dont - agressions sexuelles y compris harcèlements</i>	264	375	42,05%
<i>dont - sur mineur(e)s</i>	158	252	59,49%
- <i>autres atteintes sexuelles</i>	478	600	25,52%
* Infractions contre la famille et l'enfant	1 354	1 391	2,73%
<i>dont - violences, mauvais traitements, abandons</i>	223	203	-8,97%
AUTRES INFRACTIONS (dont Stupéfiants)	20 507	20 988	2,35%
* Infractions à la législation sur les stupéfiants	1 787	2 288	28,04%
<i>dont - trafic ou revente sans usage</i>	57	60	5,26%
- <i>usage - revente</i>	197	291	47,72%
- <i>consommation</i>	1 346	1 641	21,92%
* Délits à la police des étrangers	834	878	5,28%
<i>dont - infractions aux conditions d'entrée et de séjour</i>	716	755	5,45%
- <i>aide à l'entrée, à la circulation et au séjour</i>	33	47	42,42%
* Destructions, dégradations	14 131	14 044	-0,62%
<i>dont - attentats par explosifs</i>	1	4	300,00%
- <i>incendies volontaires</i>	330	425	28,79%
- <i>autres destructions et dégradations de biens publics</i>	813	776	-4,55%
- <i>destructions et dégradations de véhicules privés</i>	8 277	7 534	-8,98%
- <i>autres destructions et dégradations de biens privés</i>	4 710	5 305	12,63%
* Délits divers	3 755	3 778	0,61%
<i>dont - faux documents (identité, circulation et autres)</i>	174	179	2,87%
- <i>outrages à dépositaires de l'autorité</i>	392	403	2,81%
- <i>violences à dépositaires de l'autorité</i>	286	273	-4,55%
- <i>port ou détention d'armes prohibées</i>	405	406	0,25%
- <i>pêche, chasse et atteintes à l'environnement</i>	64	90	40,63%
- <i>autres délits divers non spécifiés</i>	2 342	2 315	-1,15%

DÉPARTEMENT DE L'HÉRAULT (34)

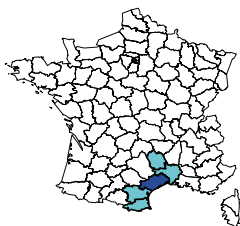

Population du département :	945 901
Part du département dans la population nationale :	1,58%
Part du département dans la population de la région :	39,38%
Part du département dans la criminalité nationale :	2,16%
Part du département dans la criminalité de la région :	43,17%
Taux de criminalité pour 1000 habitants :	87,40
Rang national - taux de criminalité (sur 96) :	7

Total des personnes mises en cause :	16 572
Total des personnes mineures mises en cause :	2 749
Part des mineur(e)s dans le total des mis(es) en cause :	16,59%

Évolution de la criminalité constatée

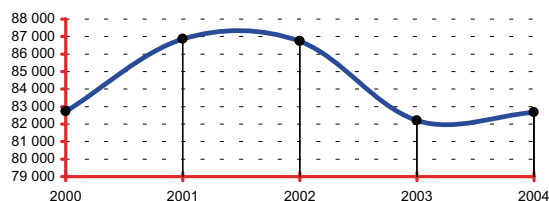

RÉGION : LANGUEDOC-ROUSSILLON

Population de la région :	2 401 838
Part de la région dans la population nationale :	4,01%
Total des infractions constatées sur la région :	191 510
Part de la région dans la criminalité nationale :	5,01%
Taux de criminalité pour 1000 habitants :	79,73
Rang national - taux de criminalité (sur 22) :	3

Total des personnes mises en cause :	47 002
Total des personnes mineures mises en cause :	7 303
Part des mineur(e)s dans le total des mis(es) en cause :	15,54%

Départements de la région, année 2004

Infractions constatées :	parts	variations
11 Aude	10,58%	-3,80%
30 Gard	26,28%	-1,40%
34 Hérault	43,17%	0,58%
48 Lozère	1,06%	-6,90%
66 Pyrénées-Orientales	18,91%	-5,96%

Parts :

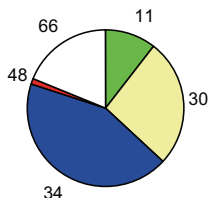

DONNÉES NATIONALES

Population nationale :	59 900 268
Total des infractions :	3 825 442
Variation :	-3,76%
Taux pour 1000 habitants :	63,86
Total des personnes mises en cause :	1 017 940
Total des personnes mineures mises en cause :	184 696
Part des mineur(e)s dans le total des mis(es) en cause :	18,14%

Données départementales (services de police et unités de gendarmerie)	Année		
	2003	2004	variation
TOTAL DES INFRACTIONS	82 194	82 671	0,58%
<i>Délinquance de voie publique</i>	48 486	45 696	-5,75%
VOLS (y compris recels)	57 846	55 977	-3,23%
* Vols à main armée	159	107	-32,70%
* Autres vols avec violences	2 233	2 263	1,34%
* Cambriolages	9 560	8 394	-12,20%
<i>dont - résidences principales</i>	4 890	4 405	-9,92%
- <i>résidences secondaires</i>	821	754	-8,16%
- <i>locaux industriels, commerciaux ou financiers</i>	2 004	1 718	-14,27%
* Vols avec entrée par ruse	332	285	-14,16%
* Vols d'automobiles et de véhicules de transport avec fret	7 173	6 019	-16,09%
* Vols de véhicules motorisés à deux roues	2 061	1 908	-7,42%
* Vols à la roulotte	14 942	14 285	-4,40%
* Vols d'accessoires sur véhicules immatriculés	2 360	2 745	16,31%
* Autres vols simples	18 263	18 895	3,46%
<i>dont - vols au préjudice des particuliers</i>	15 947	16 333	2,42%
<i>dont - vols à la tire</i>	2 723	2 731	0,29%
<i>dont - vols au préjudice d'établissements publics ou privés</i>	1 056	1 166	10,42%
<i>dont - vols à l'étalage</i>	868	991	14,17%
* Recels	763	1 076	41,02%
INFRACTIONS ÉCONOMIQUES ET FINANCIÈRES	5 720	6 573	14,91%
* Escroqueries, faux et contrefaçons	5 131	6 120	19,27%
<i>dont - escroqueries et abus de confiance</i>	2 791	3 296	18,09%
- <i>falsifications et usages de chèques volés</i>	1 077	1 625	50,88%
- <i>falsifications et usages de cartes de crédit</i>	1 082	1 045	-3,42%
- <i>faux en écriture (publique, authentique et autres)</i>	119	98	-17,65%
- <i>contrefaçons et fraudes (sauf fiscales)</i>	20	31	55,00%
* Délinquance économique et financière	332	317	-4,52%
<i>dont - travail clandestin</i>	132	106	-19,70%
- <i>emploi d'étranger sans titre de travail</i>	16	34	112,50%
* Infractions à la législation sur les chèques sauf chèques volés	257	136	-47,08%
CRIMES ET DÉLITS CONTRE LES PERSONNES	5 080	5 625	10,73%
* Homicides	50	19	-62,00%
<i>dont - tentatives d'homicides</i>	20	8	-60,00%
* Coups et blessures volontaires	1 974	2 224	12,66%
<i>dont - coups et blessures volontaires non suivis de mort</i>	1 972	2 222	12,68%
* Autres atteintes contre les personnes	1 369	1 611	17,68%
<i>dont - menaces et chantages</i>	944	1 153	22,14%
- <i>atteintes à la dignité et la personnalité</i>	246	285	15,85%
* Atteintes aux moeurs	639	663	3,76%
<i>dont - viols</i>	169	148	-12,43%
<i>dont - sur mineur(e)s</i>	76	59	-22,37%
<i>dont - agressions sexuelles y compris harcèlements</i>	239	272	13,81%
<i>dont - sur mineur(e)s</i>	159	179	12,58%
<i>dont - autres atteintes sexuelles</i>	216	234	8,33%
* Infractions contre la famille et l'enfant	1 048	1 108	5,73%
<i>dont - violences, mauvais traitements, abandons</i>	106	115	8,49%
AUTRES INFRACTIONS (dont Stupéfiants)	13 548	14 496	7,00%
* Infractions à la législation sur les stupéfiants	2 187	2 740	25,29%
<i>dont - trafic ou revente sans usage</i>	87	92	5,75%
- <i>usage - revente</i>	342	338	-1,17%
- <i>consommation</i>	1 510	1 879	24,44%
* Délits à la police des étrangers	570	667	17,02%
<i>dont - infractions aux conditions d'entrée et de séjour</i>	467	541	15,85%
- <i>aide à l'entrée, à la circulation et au séjour</i>	34	41	20,59%
* Destructons, dégradations	7 737	7 671	-0,85%
<i>dont - attentats par explosifs</i>	4	4	0,00%
- <i>incendies volontaires</i>	412	376	-8,74%
- <i>autres destructions et dégradations de biens publics</i>	570	644	12,98%
- <i>destructions et dégradations de véhicules privés</i>	4 226	3 955	-6,41%
- <i>autres destructions et dégradations de biens privés</i>	2 525	2 692	6,61%
* Délits divers	3 054	3 418	11,92%
<i>dont - faux documents (identité, circulation et autres)</i>	121	122	0,83%
- <i>outrages à dépositaires de l'autorité</i>	397	477	20,15%
- <i>violences à dépositaires de l'autorité</i>	293	351	19,80%
- <i>port ou détention d'armes prohibées</i>	400	427	6,75%
- <i>pêche, chasse et atteintes à l'environnement</i>	83	131	57,83%
- <i>autres délits divers non spécifiés</i>	1 629	1 784	9,52%

DÉPARTEMENT DE L'ILLE-ET-VILAINE (35)

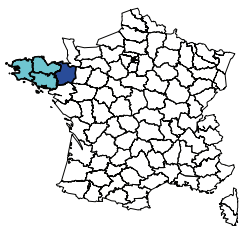

Population du département :	894 625
Part du département dans la population nationale :	1,49%
Part du département dans la population de la région :	30,04%
Part du département dans la criminalité nationale :	1,18%
Part du département dans la criminalité de la région :	34,25%
Taux de criminalité pour 1000 habitants :	50,60
Rang national - taux de criminalité (sur 96) :	48

Total des personnes mises en cause :	10 905
Total des personnes mineures mises en cause :	2 021
Part des mineur(e)s dans le total des mis(es) en cause :	18,53%

Évolution de la criminalité constatée

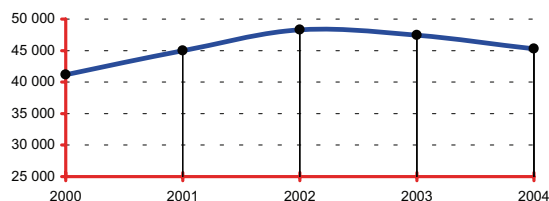

RÉGION : BRETAGNE

Population de la région :	2 977 932
Part de la région dans la population nationale :	4,97%
Total des infractions constatées sur la région :	132 164
Part de la région dans la criminalité nationale :	3,45%
Taux de criminalité pour 1000 habitants :	44,38
Rang national - taux de criminalité (sur 22) :	20

Total des personnes mises en cause :	34 271
Total des personnes mineures mises en cause :	6 725
Part des mineur(e)s dans le total des mis(es) en cause :	19,62%

Départements de la région, année 2004

Infractions constatées :	parts	variations
22 Côtes-d'Armor	16,25%	-4,50%
29 Finistère	29,10%	-2,30%
35 Ille-et-Vilaine	34,25%	-4,59%
56 Morbihan	20,40%	-5,82%

Parts :

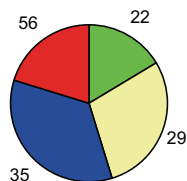

DONNÉES NATIONALES

Population nationale :	59 900 268
Total des infractions :	3 825 442
Variation :	-3,76%
Taux pour 1000 habitants :	63,86
Total des personnes mises en cause :	1 017 940
Total des personnes mineures mises en cause :	184 696
Part des mineur(e)s dans le total des mis(es) en cause :	18,14%

Données départementales (services de police et unités de gendarmerie)	Année		
	2003	2004	variation
TOTAL DES INFRACTIONS	47 446	45 268	-4,59%
<i>Délinquance de voie publique</i>	24 242	22 008	-9,22%
VOLS (y compris recels)	27 245	24 897	-8,62%
* Vols à main armée	39	36	-7,69%
* Autres vols avec violences	719	757	5,29%
* Cambriolages	5 097	4 168	-18,23%
<i>dont - résidences principales</i>	1 768	1 377	-22,12%
- <i>résidences secondaires</i>	225	193	-14,22%
- <i>locaux industriels, commerciaux ou financiers</i>	1 941	1 602	-17,47%
* Vols avec entrée par ruse	93	123	32,26%
* Vols d'automobiles et de véhicules de transport avec fret	2 170	1 747	-19,49%
* Vols de véhicules motorisés à deux roues	1 264	1 239	-1,98%
* Vols à la roulotte	5 244	4 059	-22,60%
* Vols d'accessoires sur véhicules immatriculés	1 813	1 610	-11,20%
* Autres vols simples	10 509	10 845	3,20%
<i>dont - vols au préjudice des particuliers</i>	8 161	8 340	2,19%
<i>dont - vols à la tire</i>	975	881	-9,64%
<i>dont - vols au préjudice d'établissements publics ou privés</i>	1 313	1 279	-2,59%
<i>dont - vols à l'étalage</i>	746	914	22,52%
* Recels	297	313	5,39%
INFRACTIONS ÉCONOMIQUES ET FINANCIÈRES	5 402	4 615	-14,57%
* Escroqueries, faux et contrefaçons	5 110	4 210	-17,61%
<i>dont - escroqueries et abus de confiance</i>	1 554	1 428	-8,11%
- <i>falsifications et usages de chèques volés</i>	2 958	2 004	-32,25%
- <i>falsifications et usages de cartes de crédit</i>	507	521	2,76%
- <i>faux en écriture (publique, authentique et autres)</i>	43	73	69,77%
- <i>contrefaçons et fraudes (sauf fiscales)</i>	17	149	776,47%
* Délinquance économique et financière	92	108	17,39%
<i>dont - travail clandestin</i>	22	29	31,82%
- <i>emploi d'étranger sans titre de travail</i>	3	12	300,00%
* Infractions à la législation sur les chèques sauf chèques volés	200	297	48,50%
CRIMES ET DÉLITS CONTRE LES PERSONNES	3 711	3 913	5,44%
* Homicides	18	28	55,56%
<i>dont - tentatives d'homicides</i>	10	5	-50,00%
* Coups et blessures volontaires	1 566	1 776	13,41%
<i>dont - coups et blessures volontaires non suivis de mort</i>	1 566	1 770	13,03%
* Autres atteintes contre les personnes	1 082	993	-8,23%
<i>dont - menaces et chantages</i>	704	660	-6,25%
- <i>atteintes à la dignité et la personnalité</i>	210	157	-25,24%
* Atteintes aux moeurs	491	520	5,91%
<i>dont - viols</i>	126	126	0,00%
<i>dont - sur mineur(e)s</i>	70	62	-11,43%
<i>dont - agressions sexuelles y compris harcèlements</i>	195	209	7,18%
<i>dont - sur mineur(e)s</i>	111	104	-6,31%
<i>dont - autres atteintes sexuelles</i>	167	185	10,78%
* Infractions contre la famille et l'enfant	554	596	7,58%
<i>dont - violences, mauvais traitements, abandons</i>	73	88	20,55%
AUTRES INFRACTIONS (dont Stupéfiants)	11 088	11 843	6,81%
* Infractions à la législation sur les stupéfiants	1 262	1 592	26,15%
<i>dont - trafic ou revente sans usage</i>	57	56	-1,75%
- <i>usage - revente</i>	129	172	33,33%
- <i>consommation</i>	868	1 126	29,72%
* Délits à la police des étrangers	508	320	-37,01%
<i>dont - infractions aux conditions d'entrée et de séjour</i>	274	282	2,92%
- <i>aide à l'entrée, à la circulation et au séjour</i>	9	10	11,11%
* Destructons, dégradations	7 222	7 859	8,82%
<i>dont - attentats par explosifs</i>	0	1	-
- <i>incendies volontaires</i>	257	312	21,40%
- <i>autres destructions et dégradations de biens publics</i>	974	1 075	10,37%
- <i>destructions et dégradations de véhicules privés</i>	3 288	3 767	14,57%
- <i>autres destructions et dégradations de biens privés</i>	2 703	2 704	0,04%
* Délits divers	2 096	2 072	-1,15%
<i>dont - faux documents (identité, circulation et autres)</i>	78	96	23,08%
- <i>ouvrages à dépositaires de l'autorité</i>	277	297	7,22%
- <i>violences à dépositaires de l'autorité</i>	200	215	7,50%
- <i>port ou détention d'armes prohibées</i>	250	315	26,00%
- <i>pêche, chasse et atteintes à l'environnement</i>	42	56	33,33%
- <i>autres délits divers non spécifiés</i>	1 207	1 061	-12,10%

DÉPARTEMENT DE L'INDRE (36)

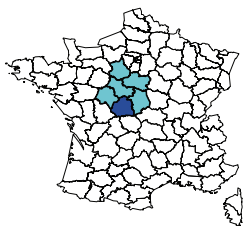

Population du département :	230 954
Part du département dans la population nationale :	0,39%
Part du département dans la population de la région :	9,36%
Part du département dans la criminalité nationale :	0,22%
Part du département dans la criminalité de la région :	6,56%
Taux de criminalité pour 1000 habitants :	35,94
Rang national - taux de criminalité (sur 96) :	84

Total des personnes mises en cause :	2 616
Total des personnes mineures mises en cause :	482
Part des mineur(e)s dans le total des mis(es) en cause :	18,43%

Évolution de la criminalité constatée

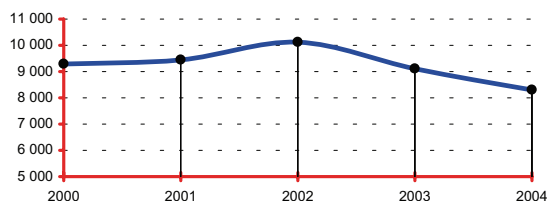

RÉGION : CENTRE

Population de la région :	2 466 617
Part de la région dans la population nationale :	4,12%
Total des infractions constatées sur la région :	126 510
Part de la région dans la criminalité nationale :	3,31%
Taux de criminalité pour 1000 habitants :	51,29
Rang national - taux de criminalité (sur 22) :	13

Total des personnes mises en cause :	33 268
Total des personnes mineures mises en cause :	6 671
Part des mineur(e)s dans le total des mis(es) en cause :	20,05%

Départements de la région, année 2004

Infractions constatées :	parts	variations
18 Cher	11,40%	-4,23%
28 Eure-et-Loir	16,25%	-3,92%
36 Indre	6,56%	-8,84%
37 Indre-et-Loire	24,53%	-0,48%
41 Loir-et-Cher	9,48%	-7,89%
45 Loiret	31,78%	-1,23%

Parts :

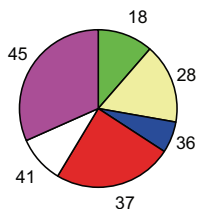

DONNÉES NATIONALES

Population nationale :	59 900 268
Total des infractions :	3 825 442
Variation :	-3,76%
Taux pour 1000 habitants :	63,86
Total des personnes mises en cause :	1 017 940
Total des personnes mineures mises en cause :	184 696
Part des mineur(e)s dans le total des mis(es) en cause :	18,14%

Données départementales (services de police et unités de gendarmerie)	Année		
	2003	2004	variation
TOTAL DES INFRACTIONS	9 105	8 300	-8,84%
<i>Délinquance de voie publique</i>	4 816	3 681	-23,57%
VOLS (y compris recels)	5 228	4 694	-10,21%
* Vols à main armée	19	6	-68,42%
* Autres vols avec violences	102	113	10,78%
* Cambriolages	1 219	1 040	-14,68%
<i>dont - résidences principales</i>	357	298	-16,53%
- résidences secondaires	196	180	-8,16%
- locaux industriels, commerciaux ou financiers	331	286	-13,60%
* Vols avec entrée par ruse	31	24	-22,58%
* Vols d'automobiles et de véhicules de transport avec fret	407	315	-22,60%
* Vols de véhicules motorisés à deux roues	205	190	-7,32%
* Vols à la roulotte	908	648	-28,63%
* Vols d'accessoires sur véhicules immatriculés	418	308	-26,32%
* Autres vols simples	1 853	1 957	5,61%
<i>dont - vols au préjudice des particuliers</i>	1 253	1 317	5,11%
<i>dont - vols à la tire</i>	80	60	-25,00%
<i>dont - vols au préjudice d'établissements publics ou privés</i>	322	335	4,04%
<i>dont - vols à l'étalage</i>	144	153	6,25%
* Recels	66	93	40,91%
INFRACTIONS ÉCONOMIQUES ET FINANCIÈRES	746	653	-12,47%
* Escroqueries, faux et contrefaçons	690	596	-13,62%
<i>dont - escroqueries et abus de confiance</i>	338	304	-10,06%
- falsifications et usages de chèques volés	252	207	-17,86%
- falsifications et usages de cartes de crédit	80	31	-61,25%
- faux en écriture (publique, authentique et autres)	10	15	50,00%
- contrefaçons et fraudes (sauf fiscales)	2	34	1600,00%
* Délinquance économique et financière	40	36	-10,00%
<i>dont - travail clandestin</i>	9	13	44,44%
- emploi d'étranger sans titre de travail	1	0	-100,00%
* Infractions à la législation sur les chèques sauf chèques volés	16	21	31,25%
CRIMES ET DÉLITS CONTRE LES PERSONNES	904	961	6,31%
* Homicides	7	7	0,00%
<i>dont - tentatives d'homicides</i>	3	4	33,33%
* Coups et blessures volontaires	332	367	10,54%
<i>dont - coups et blessures volontaires non suivis de mort</i>	332	367	10,54%
* Autres atteintes contre les personnes	318	341	7,23%
<i>dont - menaces et chantages</i>	219	258	17,81%
- atteintes à la dignité et la personnalité	72	55	-23,61%
* Atteintes aux moeurs	103	119	15,53%
<i>dont - viols</i>	27	38	40,74%
<i>dont - sur mineur(e)s</i>	20	28	40,00%
<i>dont - agressions sexuelles y compris harcèlements</i>	53	60	13,21%
<i>dont - sur mineur(e)s</i>	39	48	23,08%
<i>dont - autres atteintes sexuelles</i>	23	19	-17,39%
* Infractions contre la famille et l'enfant	144	127	-11,81%
<i>dont - violences, mauvais traitements, abandons</i>	26	22	-15,38%
AUTRES INFRACTIONS (dont Stupéfiants)	2 227	1 992	-10,55%
* Infractions à la législation sur les stupéfiants	179	324	81,01%
<i>dont - trafic ou revente sans usage</i>	2	12	500,00%
- usage - revente	38	79	107,89%
- consommation	124	203	63,71%
* Délits à la police des étrangers	21	22	4,76%
<i>dont - infractions aux conditions d'entrée et de séjour</i>	18	16	-11,11%
- aide à l'entrée, à la circulation et au séjour	0	2	-
* Destructions, dégradations	1 549	1 088	-29,76%
<i>dont - attentats par explosifs</i>	0	0	-
- incendies volontaires	72	78	8,33%
- autres destructions et dégradations de biens publics	146	130	-10,96%
- destructions et dégradations de véhicules privés	725	469	-35,31%
- autres destructions et dégradations de biens privés	606	411	-32,18%
* Délits divers	478	558	16,74%
<i>dont - faux documents (identité, circulation et autres)</i>	17	15	-11,76%
- outrages à dépositaires de l'autorité	56	72	28,57%
- violences à dépositaires de l'autorité	33	31	-6,06%
- port ou détention d'armes prohibées	32	33	3,13%
- pêche, chasse et atteintes à l'environnement	6	8	33,33%
- autres délits divers non spécifiés	318	375	17,92%

DÉPARTEMENT DE L'INDRE-ET-LOIRE (37)

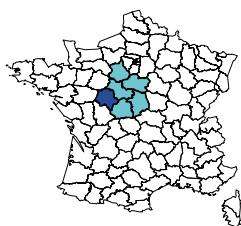

Population du département :	563 062
Part du département dans la population nationale :	0,94%
Part du département dans la population de la région :	22,83%
Part du département dans la criminalité nationale :	0,81%
Part du département dans la criminalité de la région :	24,53%
Taux de criminalité pour 1000 habitants :	55,11
Rang national - taux de criminalité (sur 96) :	37

Total des personnes mises en cause :	7 057
Total des personnes mineures mises en cause :	1 227
Part des mineur(e)s dans le total des mis(es) en cause :	17,39%

Évolution de la criminalité constatée

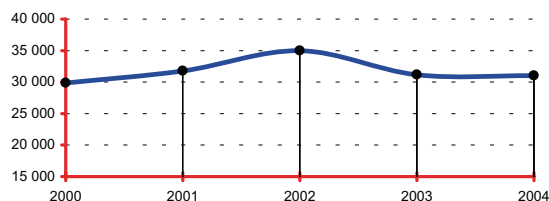

RÉGION : CENTRE

Population de la région :	2 466 617
Part de la région dans la population nationale :	4,12%
Total des infractions constatées sur la région :	126 510
Part de la région dans la criminalité nationale :	3,31%
Taux de criminalité pour 1000 habitants :	51,29
Rang national - taux de criminalité (sur 22) :	13

Total des personnes mises en cause :	33 268
Total des personnes mineures mises en cause :	6 671
Part des mineur(e)s dans le total des mis(es) en cause :	20,05%

Départements de la région, année 2004

Infractions constatées :	parts	variations
18 Cher	11,40%	-4,23%
28 Eure-et-Loir	16,25%	-3,92%
36 Indre	6,56%	-8,84%
37 Indre-et-Loire	24,53%	-0,48%
41 Loir-et-Cher	9,48%	-7,89%
45 Loiret	31,78%	-1,23%

Parts :

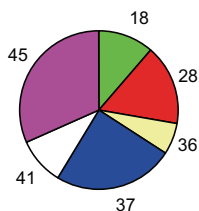

DONNÉES NATIONALES

Population nationale :	59 900 268
Total des infractions :	3 825 442
Variation :	-3,76%
Taux pour 1000 habitants :	63,86
Total des personnes mises en cause :	1 017 940
Total des personnes mineures mises en cause :	184 696
Part des mineur(e)s dans le total des mis(es) en cause :	18,14%

Données départementales (services de police et unités de gendarmerie)	Année		
	2003	2004	variation
TOTAL DES INFRACTIONS	31 181	31 030	-0,48%
<i>Délinquance de voie publique</i>	16 173	16 126	-0,29%
VOLS (y compris recels)	19 192	18 863	-1,71%
* Vols à main armée	28	18	-35,71%
* Autres vols avec violences	493	486	-1,42%
* Cambriolages	3 385	3 171	-6,32%
<i>dont - résidences principales</i>	1 230	1 279	3,98%
- <i>résidences secondaires</i>	206	172	-16,50%
- <i>locaux industriels, commerciaux ou financiers</i>	1 023	799	-21,90%
* Vols avec entrée par ruse	121	93	-23,14%
* Vols d'automobiles et de véhicules de transport avec fret	1 657	1 238	-25,29%
* Vols de véhicules motorisés à deux roues	1 058	1 044	-1,32%
* Vols à la roulotte	3 268	3 256	-0,37%
* Vols d'accessoires sur véhicules immatriculés	2 188	2 288	4,57%
* Autres vols simples	6 733	6 992	3,85%
<i>dont - vols au préjudice des particuliers</i>	5 172	5 404	4,49%
<i>dont - vols à la tire</i>	771	774	0,39%
<i>dont - vols au préjudice d'établissements publics ou privés</i>	757	760	0,40%
<i>dont - vols à l'étalage</i>	614	626	1,95%
* Recels	261	277	6,13%
INFRACTIONS ÉCONOMIQUES ET FINANCIÈRES	3 959	3 484	-12,00%
* Escroqueries, faux et contrefaçons	3 725	3 316	-10,98%
<i>dont - escroqueries et abus de confiance</i>	1 054	1 243	17,93%
- <i>falsifications et usages de chèques volés</i>	2 305	1 727	-25,08%
- <i>falsifications et usages de cartes de crédit</i>	285	281	-1,40%
- <i>faux en écriture (publique, authentique et autres)</i>	50	52	4,00%
- <i>contrefaçons et fraudes (sauf fiscales)</i>	5	2	-60,00%
* Délinquance économique et financière	86	68	-20,93%
<i>dont - travail clandestin</i>	35	21	-40,00%
- <i>emploi d'étranger sans titre de travail</i>	0	2	-
* Infractions à la législation sur les chèques sauf chèques volés	148	100	-32,43%
CRIMES ET DÉLITS CONTRE LES PERSONNES	2 537	2 428	-4,30%
* Homicides	13	11	-15,38%
<i>dont - tentatives d'homicides</i>	7	5	-28,57%
* Coups et blessures volontaires	919	872	-5,11%
<i>dont - coups et blessures volontaires non suivis de mort</i>	915	869	-5,03%
* Autres atteintes contre les personnes	756	764	1,06%
<i>dont - menaces et chantages</i>	520	495	-4,81%
- <i>atteintes à la dignité et la personnalité</i>	169	195	15,38%
* Atteintes aux moeurs	345	332	-3,77%
<i>dont - viols</i>	81	85	4,94%
<i>dont - sur mineur(e)s</i>	53	58	9,43%
<i>dont - agressions sexuelles y compris harcèlements</i>	155	157	1,29%
<i>dont - sur mineur(e)s</i>	112	113	0,89%
<i>dont - autres atteintes sexuelles</i>	108	90	-16,67%
* Infractions contre la famille et l'enfant	504	449	-10,91%
<i>dont - violences, mauvais traitements, abandons</i>	97	99	2,06%
AUTRES INFRACTIONS (dont Stupéfiants)	5 493	6 255	13,87%
* Infractions à la législation sur les stupéfiants	593	658	10,96%
<i>dont - trafic ou revente sans usage</i>	12	14	16,67%
- <i>usage - revente</i>	61	95	55,74%
- <i>consommation</i>	456	500	9,65%
* Délits à la police des étrangers	87	143	64,37%
<i>dont - infractions aux conditions d'entrée et de séjour</i>	82	140	70,73%
- <i>aide à l'entrée, à la circulation et au séjour</i>	3	3	0,00%
* Destructions, dégradations	3 597	4 131	14,85%
<i>dont - attentats par explosifs</i>	2	2	0,00%
- <i>incendies volontaires</i>	254	258	1,57%
- <i>autres destructions et dégradations de biens publics</i>	324	346	6,79%
- <i>destructions et dégradations de véhicules privés</i>	1 784	2 189	22,70%
- <i>autres destructions et dégradations de biens privés</i>	1 233	1 336	8,35%
* Délits divers	1 216	1 323	8,80%
<i>dont - faux documents (identité, circulation et autres)</i>	53	64	20,75%
- <i>outrages à dépositaires de l'autorité</i>	128	150	17,19%
- <i>violences à dépositaires de l'autorité</i>	99	119	20,20%
- <i>port ou détention d'armes prohibées</i>	114	168	47,37%
- <i>pêche, chasse et atteintes à l'environnement</i>	16	9	-43,75%
- <i>autres délits divers non spécifiés</i>	784	781	-0,38%

DÉPARTEMENT DE L'ISÈRE (38)

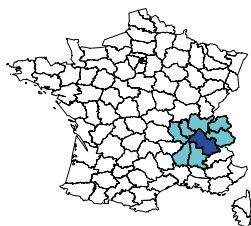

Population du département :	1 128 755
Part du département dans la population nationale :	1,88%
Part du département dans la population de la région :	19,42%
Part du département dans la criminalité nationale :	1,98%
Part du département dans la criminalité de la région :	19,75%
Taux de criminalité pour 1000 habitants :	67,04
Rang national - taux de criminalité (sur 96) :	20

Total des personnes mises en cause :	14 383
Total des personnes mineures mises en cause :	2 592
Part des mineur(e)s dans le total des mis(es) en cause :	18,02%

Évolution de la criminalité constatée

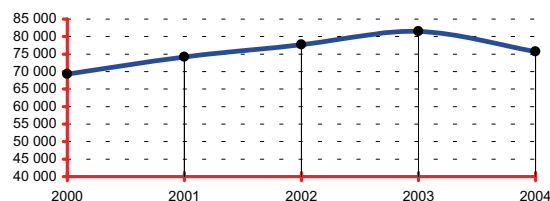

RÉGION : RHÔNE-ALPES

Population de la région :	5 813 733
Part de la région dans la population nationale :	9,71%
Total des infractions constatées sur la région :	383 109
Part de la région dans la criminalité nationale :	10,01%
Taux de criminalité pour 1000 habitants :	65,90
Rang national - taux de criminalité (sur 22) :	4

Total des personnes mises en cause :	89 769
Total des personnes mineures mises en cause :	16 093
Part des mineur(e)s dans le total des mis(es) en cause :	17,93%

Départements de la région, année 2004

Infractions constatées :	parts	variations
01 Ain	6,32%	-7,09%
07 Ardèche	2,84%	-0,69%
26 Drôme	7,28%	-8,65%
38 Isère	19,75%	-7,08%
42 Loire	9,79%	-2,74%
69 Rhône	35,45%	-2,70%
73 Savoie	7,66%	1,24%
74 Haute-Savoie	10,91%	-0,96%

Parts :

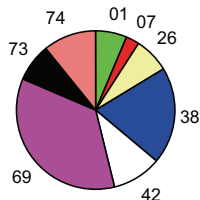

DONNÉES NATIONALES

Population nationale :	59 900 268
Total des infractions :	3 825 442
Variation :	-3,76%
Taux pour 1000 habitants :	63,86
Total des personnes mises en cause :	1 017 940
Total des personnes mineures mises en cause :	184 696
Part des mineur(e)s dans le total des mis(es) en cause :	18,14%

Données départementales (services de police et unités de gendarmerie)	Année		
	2003	2004	variation
TOTAL DES INFRACTIONS	81 442	75 673	-7,08%
<i>Délinquance de voie publique</i>	46 916	41 725	-11,06%
VOLS (y compris recels)	55 175	49 686	-9,95%
* Vols à main armée	188	135	-28,19%
* Autres vols avec violences	1 687	1 515	-10,20%
* Cambriolages	10 340	10 008	-3,21%
<i>dont - résidences principales</i>	4 438	4 434	-0,09%
- <i>résidences secondaires</i>	500	446	-10,80%
- <i>locaux industriels, commerciaux ou financiers</i>	2 854	2 739	-4,03%
* Vols avec entrée par ruse	254	147	-42,13%
* Vols d'automobiles et de véhicules de transport avec fret	7 099	5 961	-16,03%
* Vols de véhicules motorisés à deux roues	1 837	1 377	-25,04%
* Vols à la roulotte	12 876	10 818	-15,98%
* Vols d'accessoires sur véhicules immatriculés	3 967	3 394	-14,44%
* Autres vols simples	16 037	15 605	-2,69%
<i>dont - vols au préjudice des particuliers</i>	12 841	12 611	-1,79%
<i>dont - vols à la tire</i>	1 764	1 718	-2,61%
<i>dont - vols au préjudice d'établissements publics ou privés</i>	1 928	1 813	-5,96%
<i>dont - vols à l'étalage</i>	807	737	-8,67%
* Recels	890	726	-18,43%
INFRACTIONS ÉCONOMIQUES ET FINANCIÈRES	6 066	5 604	-7,62%
* Escroqueries, faux et contrefaçons	5 705	5 218	-8,54%
<i>dont - escroqueries et abus de confiance</i>	2 518	2 249	-10,68%
- <i>falsifications et usages de chèques volés</i>	2 326	1 986	-14,62%
- <i>falsifications et usages de cartes de crédit</i>	693	796	14,86%
- <i>faux en écriture (publique, authentique et autres)</i>	107	110	2,80%
- <i>contrefaçons et fraudes (sauf fiscales)</i>	21	36	71,43%
* Délinquance économique et financière	200	208	4,00%
<i>dont - travail clandestin</i>	86	94	9,30%
- <i>emploi d'étranger sans titre de travail</i>	5	10	100,00%
* Infractions à la législation sur les chèques sauf chèques volés	161	178	10,56%
CRIMES ET DÉLITS CONTRE LES PERSONNES	5 583	5 655	1,29%
* Homicides	42	47	11,90%
<i>dont - tentatives d'homicides</i>	23	24	4,35%
* Coups et blessures volontaires	2 253	2 264	0,49%
<i>dont - coups et blessures volontaires non suivis de mort</i>	2 252	2 261	0,40%
* Autres atteintes contre les personnes	1 810	1 901	5,03%
<i>dont - menaces et chantages</i>	1 388	1 414	1,87%
- <i>atteintes à la dignité et la personnalité</i>	283	370	30,74%
* Atteintes aux moeurs	540	584	8,15%
<i>dont - viols</i>	168	159	-5,36%
<i>dont - sur mineur(e)s</i>	99	107	8,08%
<i>dont - agressions sexuelles y compris harcèlements</i>	217	249	14,75%
<i>dont - sur mineur(e)s</i>	127	153	20,47%
<i>dont - autres atteintes sexuelles</i>	153	174	13,73%
* Infractions contre la famille et l'enfant	938	859	-8,42%
<i>dont - violences, mauvais traitements, abandons</i>	170	161	-5,29%
AUTRES INFRACTIONS (dont Stupéfiants)	14 618	14 728	0,75%
* Infractions à la législation sur les stupéfiants	2 111	2 413	14,31%
<i>dont - trafic ou revente sans usage</i>	60	59	-1,67%
- <i>usage - revente</i>	173	139	-19,65%
- <i>consommation</i>	1 601	1 898	18,55%
* Délits à la police des étrangers	167	209	25,15%
<i>dont - infractions aux conditions d'entrée et de séjour</i>	159	191	20,13%
- <i>aide à l'entrée, à la circulation et au séjour</i>	3	10	233,33%
* Destructions, dégradations	8 208	7 797	-5,01%
<i>dont - attentats par explosifs</i>	0	2	-
- <i>incendies volontaires</i>	997	952	-4,51%
- <i>autres destructions et dégradations de biens publics</i>	1 106	1 157	4,61%
- <i>destructions et dégradations de véhicules privés</i>	3 760	3 487	-7,26%
- <i>autres destructions et dégradations de biens privés</i>	2 345	2 199	-6,23%
* Délits divers	4 132	4 309	4,28%
<i>dont - faux documents (identité, circulation et autres)</i>	84	103	22,62%
- <i>outrages à dépositaires de l'autorité</i>	495	591	19,39%
- <i>violences à dépositaires de l'autorité</i>	291	364	25,09%
- <i>port ou détention d'armes prohibées</i>	647	770	19,01%
- <i>pêche, chasse et atteintes à l'environnement</i>	54	37	-31,48%
- <i>autres délits divers non spécifiés</i>	2 491	2 376	-4,62%

DÉPARTEMENT DU JURA (39)

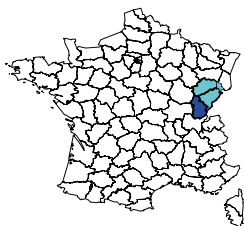

Population du département :	253 309
Part du département dans la population nationale :	0,42%
Part du département dans la population de la région :	22,41%
Part du département dans la criminalité nationale :	0,25%
Part du département dans la criminalité de la région :	18,33%
Taux de criminalité pour 1000 habitants :	37,42
Rang national - taux de criminalité (sur 96) :	80

Total des personnes mises en cause :	3 900
Total des personnes mineures mises en cause :	821
Part des mineur(e)s dans le total des mis(es) en cause :	21,05%

Évolution de la criminalité constatée

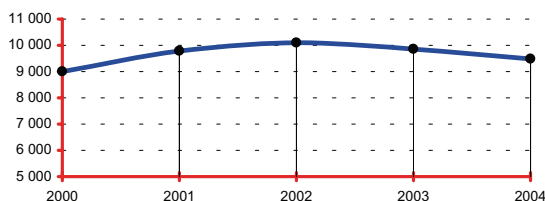

RÉGION : FRANCHE-COMTÉ

Population de la région :	1 130 532
Part de la région dans la population nationale :	1,89%
Total des infractions constatées sur la région :	51 703
Part de la région dans la criminalité nationale :	1,35%
Taux de criminalité pour 1000 habitants :	45,73
Rang national - taux de criminalité (sur 22) :	19

Total des personnes mises en cause :	18 530
Total des personnes mineures mises en cause :	3 971
Part des mineur(e)s dans le total des mis(es) en cause :	21,43%

Départements de la région, année 2004

Infractions constatées :	parts	variations
25 Doubs	52,35%	1,94%
39 Jura	18,33%	-3,79%
70 Haute-Saône	14,85%	-0,76%
90 Territoire de Belfort	14,47%	-1,07%

Parts :

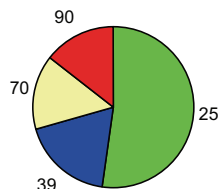

DONNÉES NATIONALES

Population nationale :	59 900 268
Total des infractions :	3 825 442
Variation :	-3,76%
Taux pour 1000 habitants :	63,86
Total des personnes mises en cause :	1 017 940
Total des personnes mineures mises en cause :	184 696
Part des mineur(e)s dans le total des mis(es) en cause :	18,14%

Données départementales (services de police et unités de gendarmerie)	Année		
	2003	2004	variation
TOTAL DES INFRACTIONS	9 852	9 479	-3,79%
<i>Délinquance de voie publique</i>	4 324	3 895	-9,92%
VOLS (y compris recels)	5 405	5 330	-1,39%
* Vols à main armée	21	9	-57,14%
* Autres vols avec violences	84	78	-7,14%
* Cambriolages	1 026	1 021	-0,49%
<i>dont - résidences principales</i>	287	319	11,15%
- <i>résidences secondaires</i>	74	81	9,46%
- <i>locaux industriels, commerciaux ou financiers</i>	391	368	-5,88%
* Vols avec entrée par ruse	44	36	-18,18%
* Vols d'automobiles et de véhicules de transport avec fret	340	401	17,94%
* Vols de véhicules motorisés à deux roues	155	188	21,29%
* Vols à la roulotte	1 149	1 043	-9,23%
* Vols d'accessoires sur véhicules immatriculés	515	384	-25,44%
* Autres vols simples	2 001	2 060	2,95%
<i>dont - vols au préjudice des particuliers</i>	1 433	1 518	5,93%
<i>dont - vols à la tire</i>	88	101	14,77%
<i>dont - vols au préjudice d'établissements publics ou privés</i>	261	266	1,92%
<i>dont - vols à l'étalage</i>	212	201	-5,19%
* Recels	70	110	57,14%
INFRACTIONS ÉCONOMIQUES ET FINANCIÈRES	1 192	1 029	-13,67%
* Escroqueries, faux et contrefaçons	1 089	925	-15,06%
<i>dont - escroqueries et abus de confiance</i>	421	377	-10,45%
- <i>falsifications et usages de chèques volés</i>	498	398	-20,08%
- <i>falsifications et usages de cartes de crédit</i>	123	108	-12,20%
- <i>faux en écriture (publique, authentique et autres)</i>	26	23	-11,54%
- <i>contrefaçons et fraudes (sauf fiscales)</i>	12	3	-75,00%
* Délinquance économique et financière	53	62	16,98%
<i>dont - travail clandestin</i>	22	26	18,18%
- <i>emploi d'étranger sans titre de travail</i>	0	1	-
* Infractions à la législation sur les chèques sauf chèques volés	50	42	-16,00%
CRIMES ET DÉLITS CONTRE LES PERSONNES	1 072	1 092	1,87%
* Homicides	7	8	14,29%
<i>dont - tentatives d'homicides</i>	2	4	100,00%
* Coups et blessures volontaires	406	434	6,90%
<i>dont - coups et blessures volontaires non suivis de mort</i>	405	434	7,16%
* Autres atteintes contre les personnes	348	341	-2,01%
<i>dont - menaces et chantages</i>	237	217	-8,44%
- <i>atteintes à la dignité et la personnalité</i>	75	83	10,67%
* Atteintes aux moeurs	133	126	-5,26%
<i>dont - viols</i>	45	33	-26,67%
<i>dont - sur mineur(e)s</i>	31	22	-29,03%
<i>dont - agressions sexuelles y compris harcèlements</i>	48	50	4,17%
<i>dont - sur mineur(e)s</i>	34	31	-8,82%
<i>dont - autres atteintes sexuelles</i>	40	42	5,00%
* Infractions contre la famille et l'enfant	178	183	2,81%
<i>dont - violences, mauvais traitements, abandons</i>	21	27	28,57%
AUTRES INFRACTIONS (dont Stupéfiants)	2 183	2 028	-7,10%
* Infractions à la législation sur les stupéfiants	510	638	25,10%
<i>dont - trafic ou revente sans usage</i>	14	11	-21,43%
- <i>usage - revente</i>	52	122	134,62%
- <i>consommation</i>	325	384	18,15%
* Délits à la police des étrangers	25	36	44,00%
<i>dont - infractions aux conditions d'entrée et de séjour</i>	21	32	52,38%
- <i>aide à l'entrée, à la circulation et au séjour</i>	3	4	33,33%
* Destructions, dégradations	1 013	729	-28,04%
<i>dont - attentats par explosifs</i>	0	0	-
- <i>incendies volontaires</i>	56	50	-10,71%
- <i>autres destructions et dégradations de biens publics</i>	159	143	-10,06%
- <i>destructions et dégradations de véhicules privés</i>	496	297	-40,12%
- <i>autres destructions et dégradations de biens privés</i>	302	239	-20,86%
* Délits divers	635	625	-1,57%
<i>dont - faux documents (identité, circulation et autres)</i>	22	15	-31,82%
- <i>outrages à dépositaires de l'autorité</i>	86	104	20,93%
- <i>violences à dépositaires de l'autorité</i>	57	51	-10,53%
- <i>port ou détention d'armes prohibées</i>	84	84	0,00%
- <i>pêche, chasse et atteintes à l'environnement</i>	18	11	-38,89%
- <i>autres délits divers non spécifiés</i>	353	347	-1,70%

DÉPARTEMENT DES LANDES (40)

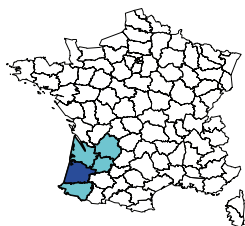

Population du département :	341 254
Part du département dans la population nationale :	0,57%
Part du département dans la population de la région :	11,42%
Part du département dans la criminalité nationale :	0,43%
Part du département dans la criminalité de la région :	9,40%
Taux de criminalité pour 1000 habitants :	47,74
Rang national - taux de criminalité (sur 96) :	54

Total des personnes mises en cause :	3 789
Total des personnes mineures mises en cause :	621
Part des mineur(e)s dans le total des mis(es) en cause :	16,39%

Évolution de la criminalité constatée

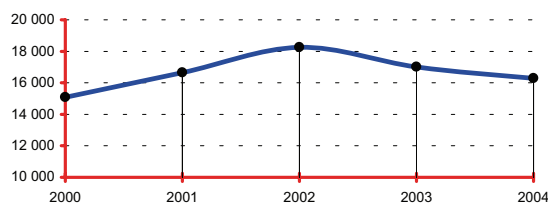

RÉGION : AQUITAINE

Population de la région :	2 988 395
Part de la région dans la population nationale :	4,99%
Total des infractions constatées sur la région :	173 300
Part de la région dans la criminalité nationale :	4,53%
Taux de criminalité pour 1000 habitants :	57,99
Rang national - taux de criminalité (sur 22) :	7

Total des personnes mises en cause :	40 943
Total des personnes mineures mises en cause :	6 177
Part des mineur(e)s dans le total des mis(es) en cause :	15,09%

Départements de la région, année 2004

Infractions constatées :	parts	variations
24 Dordogne	8,53%	1,27%
33 Gironde	57,61%	3,38%
40 Landes	9,40%	-4,16%
47 Lot-et-Garonne	7,77%	-8,66%
64 Pyrénées-Atlantiques	16,69%	-8,21%

Parts :

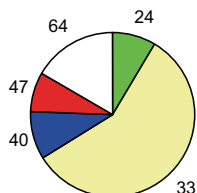

DONNÉES NATIONALES

Population nationale :	59 900 268
Total des infractions :	3 825 442
Variation :	-3,76%
Taux pour 1000 habitants :	63,86
Total des personnes mises en cause :	1 017 940
Total des personnes mineures mises en cause :	184 696
Part des mineur(e)s dans le total des mis(es) en cause :	18,14%

Données départementales (services de police et unités de gendarmerie)	Année		
	2003	2004	variation
TOTAL DES INFRACTIONS	16 999	16 292	-4,16%
<i>Délinquance de voie publique</i>	8 280	7 439	-10,16%
VOLS (y compris recels)	11 235	10 360	-7,79%
* Vols à main armée	10	8	-20,00%
* Autres vols avec violences	93	112	20,43%
* Cambriolages	2 032	1 678	-17,42%
<i>dont - résidences principales</i>	504	540	7,14%
- <i>résidences secondaires</i>	349	280	-19,77%
- <i>locaux industriels, commerciaux ou financiers</i>	641	514	-19,81%
* Vols avec entrée par ruse	73	70	-4,11%
* Vols d'automobiles et de véhicules de transport avec fret	624	683	9,46%
* Vols de véhicules motorisés à deux roues	465	413	-11,18%
* Vols à la roulotte	2 935	2 340	-20,27%
* Vols d'accessoires sur véhicules immatriculés	597	666	11,56%
* Autres vols simples	4 280	4 241	-0,91%
<i>dont - vols au préjudice des particuliers</i>	3 469	3 474	0,14%
<i>dont - vols à la tire</i>	245	190	-22,45%
<i>dont - vols au préjudice d'établissements publics ou privés</i>	463	422	-8,86%
<i>dont - vols à l'étalage</i>	148	162	9,46%
* Recels	126	149	18,25%
INFRACTIONS ÉCONOMIQUES ET FINANCIÈRES	1 836	1 723	-6,15%
* Escroqueries, faux et contrefaçons	1 626	1 453	-10,64%
<i>dont - escroqueries et abus de confiance</i>	600	554	-7,67%
- <i>falsifications et usages de chèques volés</i>	845	720	-14,79%
- <i>falsifications et usages de cartes de crédit</i>	138	134	-2,90%
- <i>faux en écriture (publique, authentique et autres)</i>	29	37	27,59%
- <i>contrefaçons et fraudes (sauf fiscales)</i>	6	3	-50,00%
* Délinquance économique et financière	72	90	25,00%
<i>dont - travail clandestin</i>	36	44	22,22%
- <i>emploi d'étranger sans titre de travail</i>	1	1	0,00%
* Infractions à la législation sur les chèques sauf chèques volés	138	180	30,43%
CRIMES ET DÉLITS CONTRE LES PERSONNES	1 051	1 142	8,66%
* Homicides	10	14	40,00%
<i>dont - tentatives d'homicides</i>	2	2	0,00%
* Coups et blessures volontaires	471	479	1,70%
<i>dont - coups et blessures volontaires non suivis de mort</i>	471	479	1,70%
* Autres atteintes contre les personnes	193	278	44,04%
<i>dont - menaces et chantages</i>	118	169	43,22%
- <i>atteintes à la dignité et la personnalité</i>	31	60	93,55%
* Atteintes aux moeurs	158	149	-5,70%
<i>dont - viols</i>	40	39	-2,50%
<i>dont - sur mineur(e)s</i>	29	24	-17,24%
<i>dont - agressions sexuelles y compris harcèlements</i>	71	72	1,41%
<i>dont - sur mineur(e)s</i>	57	45	-21,05%
<i>dont - autres atteintes sexuelles</i>	47	38	-19,15%
* Infractions contre la famille et l'enfant	219	222	1,37%
<i>dont - violences, mauvais traitements, abandons</i>	43	27	-37,21%
AUTRES INFRACTIONS (dont Stupéfiants)	2 877	3 067	6,60%
* Infractions à la législation sur les stupéfiants	751	943	25,57%
<i>dont - trafic ou revente sans usage</i>	32	28	-12,50%
- <i>usage - revente</i>	97	128	31,96%
- <i>consommation</i>	425	478	12,47%
* Délits à la police des étrangers	18	16	-11,11%
<i>dont - infractions aux conditions d'entrée et de séjour</i>	11	12	9,09%
- <i>aide à l'entrée, à la circulation et au séjour</i>	1	1	0,00%
* Destructions, dégradations	1 364	1 434	5,13%
<i>dont - attentats par explosifs</i>	0	1	-
- <i>incendies volontaires</i>	78	70	-10,26%
- <i>autres destructions et dégradations de biens publics</i>	190	186	-2,11%
- <i>destructions et dégradations de véhicules privés</i>	688	738	7,27%
- <i>autres destructions et dégradations de biens privés</i>	408	439	7,60%
* Délits divers	744	674	-9,41%
<i>dont - faux documents (identité, circulation et autres)</i>	17	19	11,76%
- <i>outrages à dépositaires de l'autorité</i>	84	95	13,10%
- <i>violences à dépositaires de l'autorité</i>	48	46	-4,17%
- <i>port ou détention d'armes prohibées</i>	45	52	15,56%
- <i>pêche, chasse et atteintes à l'environnement</i>	18	16	-11,11%
- <i>autres délits divers non spécifiés</i>	505	426	-15,64%

DÉPARTEMENT DU LOIR-ET-CHER (41)

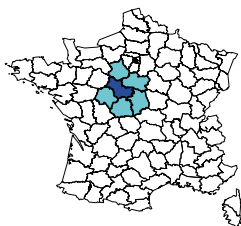

Population du département :	318 853
Part du département dans la population nationale :	0,53%
Part du département dans la population de la région :	12,93%
Part du département dans la criminalité nationale :	0,31%
Part du département dans la criminalité de la région :	9,48%
Taux de criminalité pour 1000 habitants :	37,61
Rang national - taux de criminalité (sur 96) :	78

Total des personnes mises en cause :	3 957
Total des personnes mineures mises en cause :	1 001
Part des mineur(e)s dans le total des mis(es) en cause :	25,30%

Évolution de la criminalité constatée

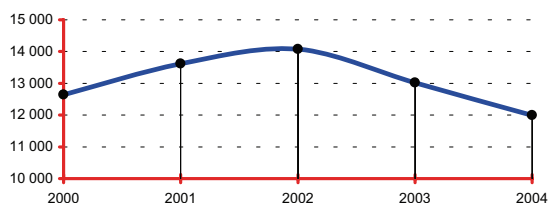

RÉGION : CENTRE

Population de la région :	2 466 617
Part de la région dans la population nationale :	4,12%
Total des infractions constatées sur la région :	126 510
Part de la région dans la criminalité nationale :	3,31%
Taux de criminalité pour 1000 habitants :	51,29
Rang national - taux de criminalité (sur 22) :	13

Total des personnes mises en cause :	33 268
Total des personnes mineures mises en cause :	6 671
Part des mineur(e)s dans le total des mis(es) en cause :	20,05%

Départements de la région, année 2004

Infractions constatées :	parts	variations
18 Cher	11,40%	-4,23%
28 Eure-et-Loir	16,25%	-3,92%
36 Indre	6,56%	-8,84%
37 Indre-et-Loire	24,53%	-0,48%
41 Loir-et-Cher	9,48%	-7,89%
45 Loiret	31,78%	-1,23%

Parts :

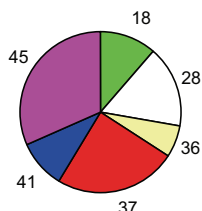

DONNÉES NATIONALES

Population nationale :	59 900 268
Total des infractions :	3 825 442
Variation :	-3,76%
Taux pour 1000 habitants :	63,86
Total des personnes mises en cause :	1 017 940
Total des personnes mineures mises en cause :	184 696
Part des mineur(e)s dans le total des mis(es) en cause :	18,14%

Données départementales (services de police et unités de gendarmerie)	Année		
	2003	2004	variation
TOTAL DES INFRACTIONS	13 018	11 991	-7,89%
<i>Délinquance de voie publique</i>	7 034	5 655	-19,60%
VOLS (y compris recels)	8 193	7 070	-13,71%
* Vols à main armée	15	14	-6,67%
* Autres vols avec violences	262	161	-38,55%
* Cambriolages	1 760	1 485	-15,63%
<i>dont - résidences principales</i>	576	580	0,69%
- <i>résidences secondaires</i>	233	208	-10,73%
- <i>locaux industriels, commerciaux ou financiers</i>	573	379	-33,86%
* Vols avec entrée par ruse	52	21	-59,62%
* Vols d'automobiles et de véhicules de transport avec fret	1 114	795	-28,64%
* Vols de véhicules motorisés à deux roues	350	342	-2,29%
* Vols à la roulotte	1 174	898	-23,51%
* Vols d'accessoires sur véhicules immatriculés	526	528	0,38%
* Autres vols simples	2 802	2 673	-4,60%
<i>dont - vols au préjudice des particuliers</i>	2 071	1 879	-9,27%
<i>dont - vols à la tire</i>	140	126	-10,00%
<i>dont - vols au préjudice d'établissements publics ou privés</i>	419	387	-7,64%
<i>dont - vols à l'étalage</i>	136	277	103,68%
* Recels	138	153	10,87%
INFRACTIONS ÉCONOMIQUES ET FINANCIÈRES	914	960	5,03%
* Escroqueries, faux et contrefaçons	806	860	6,70%
<i>dont - escroqueries et abus de confiance</i>	330	401	21,52%
- <i>falsifications et usages de chèques volés</i>	341	287	-15,84%
- <i>falsifications et usages de cartes de crédit</i>	91	126	38,46%
- <i>faux en écriture (publique, authentique et autres)</i>	21	35	66,67%
- <i>contrefaçons et fraudes (sauf fiscales)</i>	13	1	-92,31%
* Délinquance économique et financière	85	35	-58,82%
<i>dont - travail clandestin</i>	46	15	-67,39%
- <i>emploi d'étranger sans titre de travail</i>	4	2	-50,00%
* Infractions à la législation sur les chèques sauf chèques volés	23	65	182,61%
CRIMES ET DÉLITS CONTRE LES PERSONNES	1 024	1 082	5,66%
* Homicides	7	12	71,43%
<i>dont - tentatives d'homicides</i>	6	7	16,67%
* Coups et blessures volontaires	408	447	9,56%
<i>dont - coups et blessures volontaires non suivis de mort</i>	407	447	9,83%
* Autres atteintes contre les personnes	287	290	1,05%
<i>dont - menaces et chantages</i>	199	200	0,50%
- <i>atteintes à la dignité et la personnalité</i>	47	58	23,40%
* Atteintes aux moeurs	156	160	2,56%
<i>dont - viols</i>	43	44	2,33%
<i>dont - sur mineur(e)s</i>	22	34	54,55%
<i>dont - agressions sexuelles y compris harcèlements</i>	59	77	30,51%
<i>dont - sur mineur(e)s</i>	43	56	30,23%
<i>dont - autres atteintes sexuelles</i>	52	38	-26,92%
* Infractions contre la famille et l'enfant	166	173	4,22%
<i>dont - violences, mauvais traitements, abandons</i>	20	29	45,00%
AUTRES INFRACTIONS (dont Stupéfiants)	2 887	2 879	-0,28%
* Infractions à la législation sur les stupéfiants	315	562	78,41%
<i>dont - trafic ou revente sans usage</i>	17	17	0,00%
- <i>usage - revente</i>	31	74	138,71%
- <i>consommation</i>	240	422	75,83%
* Délits à la police des étrangers	34	34	0,00%
<i>dont - infractions aux conditions d'entrée et de séjour</i>	24	30	25,00%
- <i>aide à l'entrée, à la circulation et au séjour</i>	3	2	-33,33%
* Destructions, dégradations	1 844	1 449	-21,42%
<i>dont - attentats par explosifs</i>	1	0	-100,00%
- <i>incendies volontaires</i>	128	130	1,56%
- <i>autres destructions et dégradations de biens publics</i>	157	151	-3,82%
- <i>destructions et dégradations de véhicules privés</i>	976	665	-31,86%
- <i>autres destructions et dégradations de biens privés</i>	582	503	-13,57%
* Délits divers	694	834	20,17%
<i>dont - faux documents (identité, circulation et autres)</i>	27	36	33,33%
- <i>outrages à dépositaires de l'autorité</i>	85	113	32,94%
- <i>violences à dépositaires de l'autorité</i>	66	81	22,73%
- <i>port ou détention d'armes prohibées</i>	50	188	276,00%
- <i>pêche, chasse et atteintes à l'environnement</i>	5	1	-80,00%
- <i>autres délits divers non spécifiés</i>	441	389	-11,79%

DÉPARTEMENT DE LA LOIRE (42)

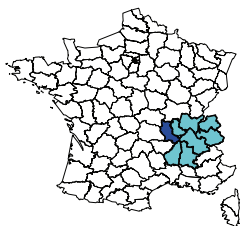

Population du département :	726 613
Part du département dans la population nationale :	1,21%
Part du département dans la population de la région :	12,50%
Part du département dans la criminalité nationale :	0,98%
Part du département dans la criminalité de la région :	9,79%
Taux de criminalité pour 1000 habitants :	51,61
Rang national - taux de criminalité (sur 96) :	45

Total des personnes mises en cause :	10 068
Total des personnes mineures mises en cause :	2 144
Part des mineur(e)s dans le total des mis(es) en cause :	21,30%

Évolution de la criminalité constatée

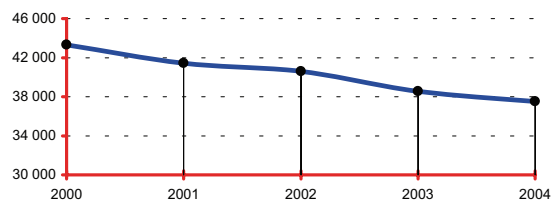

RÉGION : RHÔNE-ALPES

Population de la région :	5 813 733
Part de la région dans la population nationale :	9,71%
Total des infractions constatées sur la région :	383 109
Part de la région dans la criminalité nationale :	10,01%
Taux de criminalité pour 1000 habitants :	65,90
Rang national - taux de criminalité (sur 22) :	4

Total des personnes mises en cause :	89 769
Total des personnes mineures mises en cause :	16 093
Part des mineur(e)s dans le total des mis(es) en cause :	17,93%

Départements de la région, année 2004

Infractions constatées :	parts	variations
01 Ain	6,32%	-7,09%
07 Ardèche	2,84%	-0,69%
26 Drôme	7,28%	-8,65%
38 Isère	19,75%	-7,08%
42 Loire	9,79%	-2,74%
69 Rhône	35,45%	-2,70%
73 Savoie	7,66%	1,24%
74 Haute-Savoie	10,91%	-0,96%

Parts :

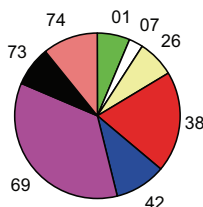

DONNÉES NATIONALES

Population nationale :	59 900 268
Total des infractions :	3 825 442
Variation :	-3,76%
Taux pour 1000 habitants :	63,86
Total des personnes mises en cause :	1 017 940
Total des personnes mineures mises en cause :	184 696
Part des mineur(e)s dans le total des mis(es) en cause :	18,14%

Données départementales (services de police et unités de gendarmerie)	Année		
	2003	2004	variation
TOTAL DES INFRACTIONS	38 557	37 502	-2,74%
<i>Délinquance de voie publique</i>	20 975	19 045	-9,20%
VOLS (y compris recels)	23 429	22 142	-5,49%
* Vols à main armée	56	59	5,36%
* Autres vols avec violences	599	579	-3,34%
* Cambriolages	4 387	4 270	-2,67%
<i>dont - résidences principales</i>	1 754	1 622	-7,53%
- résidences secondaires	238	279	17,23%
- locaux industriels, commerciaux ou financiers	1 183	1 097	-7,27%
* Vols avec entrée par ruse	81	85	4,94%
* Vols d'automobiles et de véhicules de transport avec fret	3 579	2 518	-29,65%
* Vols de véhicules motorisés à deux roues	945	884	-6,46%
* Vols à la roulotte	3 429	3 104	-9,48%
* Vols d'accessoires sur véhicules immatriculés	2 386	2 300	-3,60%
* Autres vols simples	7 585	7 973	5,12%
<i>dont - vols au préjudice des particuliers</i>	5 417	5 894	8,81%
<i>dont - vols à la tire</i>	883	1 009	14,27%
<i>dont - vols au préjudice d'établissements publics ou privés</i>	948	1 017	7,28%
<i>dont - vols à l'étalage</i>	1 045	860	-17,70%
* Recels	382	370	-3,14%
INFRACTIONS ÉCONOMIQUES ET FINANCIÈRES	3 357	3 754	11,83%
* Escroqueries, faux et contrefaçons	2 833	3 147	11,08%
<i>dont - escroqueries et abus de confiance</i>	1 099	1 374	25,02%
- falsifications et usages de chèques volés	1 184	1 189	0,42%
- falsifications et usages de cartes de crédit	422	473	12,09%
- faux en écriture (publique, authentique et autres)	86	86	0,00%
- contrefaçons et fraudes (sauf fiscales)	8	17	112,50%
* Délinquance économique et financière	237	257	8,44%
<i>dont - travail clandestin</i>	89	103	15,73%
- emploi d'étranger sans titre de travail	2	5	150,00%
* Infractions à la législation sur les chèques sauf chèques volés	287	350	21,95%
CRIMES ET DÉLITS CONTRE LES PERSONNES	2 957	3 033	2,57%
* Homicides	24	10	-58,33%
<i>dont - tentatives d'homicides</i>	17	8	-52,94%
* Coups et blessures volontaires	1 246	1 267	1,69%
<i>dont - coups et blessures volontaires non suivis de mort</i>	1 244	1 265	1,69%
* Autres atteintes contre les personnes	708	763	7,77%
<i>dont - menaces et chantages</i>	437	469	7,32%
- atteintes à la dignité et la personnalité	188	207	10,11%
* Atteintes aux moeurs	402	453	12,69%
<i>dont - viols</i>	96	111	15,63%
<i>dont - sur mineur(e)s</i>	49	68	38,78%
<i>dont - agressions sexuelles y compris harcèlements</i>	186	217	16,67%
<i>dont - sur mineur(e)s</i>	126	175	38,89%
<i>dont - autres atteintes sexuelles</i>	120	125	4,17%
* Infractions contre la famille et l'enfant	577	540	-6,41%
<i>dont - violences, mauvais traitements, abandons</i>	78	83	6,41%
AUTRES INFRACTIONS (dont Stupéfiants)	8 814	8 573	-2,73%
* Infractions à la législation sur les stupéfiants	1 165	1 194	2,49%
<i>dont - trafic ou revente sans usage</i>	22	23	4,55%
- usage - revente	184	157	-14,67%
- consommation	897	888	-1,00%
* Délits à la police des étrangers	113	183	61,95%
<i>dont - infractions aux conditions d'entrée et de séjour</i>	83	123	48,19%
- aide à l'entrée, à la circulation et au séjour	11	10	-9,09%
* Destructions, dégradations	5 347	4 943	-7,56%
<i>dont - attentats par explosifs</i>	0	1	-
- incendies volontaires	609	595	-2,30%
- autres destructions et dégradations de biens publics	659	575	-12,75%
- destructions et dégradations de véhicules privés	2 371	2 148	-9,41%
- autres destructions et dégradations de biens privés	1 708	1 624	-4,92%
* Délits divers	2 189	2 253	2,92%
<i>dont - faux documents (identité, circulation et autres)</i>	52	61	17,31%
- outrages à dépositaires de l'autorité	263	324	23,19%
- violences à dépositaires de l'autorité	236	252	6,78%
- port ou détention d'armes prohibées	182	156	-14,29%
- pêche, chasse et atteintes à l'environnement	23	33	43,48%
- autres délits divers non spécifiés	1 370	1 365	-0,36%

DÉPARTEMENT DE LA HAUTE-LOIRE (43)

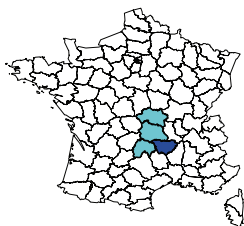

Population du département :	213 993
Part du département dans la population nationale :	0,36%
Part du département dans la population de la région :	16,28%
Part du département dans la criminalité nationale :	0,17%
Part du département dans la criminalité de la région :	12,94%
Taux de criminalité pour 1000 habitants :	30,17
Rang national - taux de criminalité (sur 96) :	92

Total des personnes mises en cause :	2 186
Total des personnes mineures mises en cause :	498
Part des mineur(e)s dans le total des mis(es) en cause :	22,78%

Évolution de la criminalité constatée

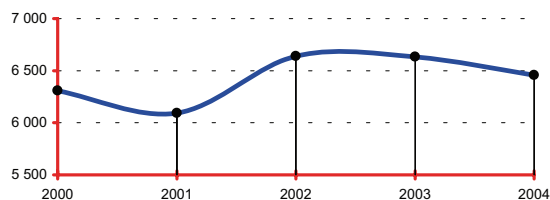

RÉGION : AUVERGNE

Population de la région :	1 314 476
Part de la région dans la population nationale :	2,19%
Total des infractions constatées sur la région :	49 901
Part de la région dans la criminalité nationale :	1,30%
Taux de criminalité pour 1000 habitants :	37,96
Rang national - taux de criminalité (sur 22) :	21

Total des personnes mises en cause :	16 065
Total des personnes mineures mises en cause :	2 684
Part des mineur(e)s dans le total des mis(es) en cause :	16,71%

Départements de la région, année 2004

Infractions constatées :	parts	variations
03 Allier	25,30%	-6,54%
15 Cantal	7,54%	-2,16%
43 Haute-Loire	12,94%	-2,67%
63 Puy-de-Dôme	54,22%	-0,57%

Parts :

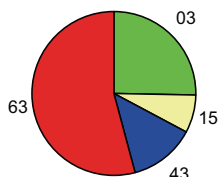

DONNÉES NATIONALES

Population nationale :	59 900 268
Total des infractions :	3 825 442
Variation :	-3,76%
Taux pour 1000 habitants :	63,86
Total des personnes mises en cause :	1 017 940
Total des personnes mineures mises en cause :	184 696
Part des mineur(e)s dans le total des mis(es) en cause :	18,14%

Données départementales (services de police et unités de gendarmerie)	Année		
	2003	2004	variation
TOTAL DES INFRACTIONS	6 634	6 457	-2,67%
<i>Délinquance de voie publique</i>	3 529	3 014	-14,59%
VOLS (y compris recels)	3 854	3 538	-8,20%
* Vols à main armée	9	5	-44,44%
* Autres vols avec violences	50	58	16,00%
* Cambriolages	768	811	5,60%
<i>dont - résidences principales</i>	192	198	3,13%
- <i>résidences secondaires</i>	130	136	4,62%
- <i>locaux industriels, commerciaux ou financiers</i>	255	254	-0,39%
* Vols avec entrée par ruse	8	15	87,50%
* Vols d'automobiles et de véhicules de transport avec fret	416	316	-24,04%
* Vols de véhicules motorisés à deux roues	234	162	-30,77%
* Vols à la roulotte	756	460	-39,15%
* Vols d'accessoires sur véhicules immatriculés	319	268	-15,99%
* Autres vols simples	1 245	1 368	9,88%
<i>dont - vols au préjudice des particuliers</i>	884	940	6,33%
<i>dont - vols à la tire</i>	105	94	-10,48%
<i>dont - vols au préjudice d'établissements publics ou privés</i>	156	171	9,62%
<i>dont - vols à l'étalage</i>	106	163	53,77%
* Recels	49	75	53,06%
INFRACTIONS ÉCONOMIQUES ET FINANCIÈRES	535	606	13,27%
* Escroqueries, faux et contrefaçons	471	526	11,68%
<i>dont - escroqueries et abus de confiance</i>	219	278	26,94%
- <i>falsifications et usages de chèques volés</i>	161	187	16,15%
- <i>falsifications et usages de cartes de crédit</i>	51	33	-35,29%
- <i>faux en écriture (publique, authentique et autres)</i>	29	24	-17,24%
- <i>contrefaçons et fraudes (sauf fiscales)</i>	7	3	-57,14%
* Délinquance économique et financière	34	45	32,35%
<i>dont - travail clandestin</i>	13	15	15,38%
- <i>emploi d'étranger sans titre de travail</i>	0	1	-
* Infractions à la législation sur les chèques sauf chèques volés	30	35	16,67%
CRIMES ET DÉLITS CONTRE LES PERSONNES	669	588	-12,11%
* Homicides	1	3	200,00%
<i>dont - tentatives d'homicides</i>	0	2	-
* Coups et blessures volontaires	266	241	-9,40%
<i>dont - coups et blessures volontaires non suivis de mort</i>	266	240	-9,77%
* Autres atteintes contre les personnes	190	180	-5,26%
<i>dont - menaces et chantages</i>	106	103	-2,83%
- <i>atteintes à la dignité et la personnalité</i>	49	50	2,04%
* Atteintes aux moeurs	100	73	-27,00%
<i>dont - viols</i>	20	21	5,00%
<i>dont - sur mineur(e)s</i>	11	16	45,45%
<i>dont - agressions sexuelles y compris harcèlements</i>	42	35	-16,67%
<i>dont - sur mineur(e)s</i>	32	22	-31,25%
<i>dont - autres atteintes sexuelles</i>	38	17	-55,26%
* Infractions contre la famille et l'enfant	112	91	-18,75%
<i>dont - violences, mauvais traitements, abandons</i>	15	12	-20,00%
AUTRES INFRACTIONS (dont Stupéfiants)	1 576	1 725	9,45%
* Infractions à la législation sur les stupéfiants	253	416	64,43%
<i>dont - trafic ou revente sans usage</i>	5	14	180,00%
- <i>usage - revente</i>	37	47	27,03%
- <i>consommation</i>	168	304	80,95%
* Délits à la police des étrangers	14	14	0,00%
<i>dont - infractions aux conditions d'entrée et de séjour</i>	12	10	-16,67%
- <i>aide à l'entrée, à la circulation et au séjour</i>	2	3	50,00%
* Destructions, dégradations	961	900	-6,35%
<i>dont - attentats par explosifs</i>	0	0	-
- <i>incendies volontaires</i>	87	55	-36,78%
- <i>autres destructions et dégradations de biens publics</i>	135	146	8,15%
- <i>destructions et dégradations de véhicules privés</i>	377	380	0,80%
- <i>autres destructions et dégradations de biens privés</i>	362	319	-11,88%
* Délits divers	348	395	13,51%
<i>dont - faux documents (identité, circulation et autres)</i>	30	10	-66,67%
- <i>outrages à dépositaires de l'autorité</i>	53	60	13,21%
- <i>violences à dépositaires de l'autorité</i>	32	32	0,00%
- <i>port ou détention d'armes prohibées</i>	38	50	31,58%
- <i>pêche, chasse et atteintes à l'environnement</i>	9	16	77,78%
- <i>autres délits divers non spécifiés</i>	170	215	26,47%

DÉPARTEMENT DE LA LOIRE-ATLANTIQUE (44)

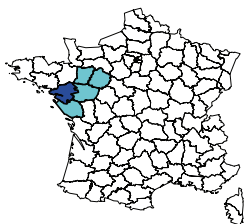

Population du département :	1 174 120
Part du département dans la population nationale :	1,96%
Part du département dans la population de la région :	35,45%
Part du département dans la criminalité nationale :	2,00%
Part du département dans la criminalité de la région :	46,85%
Taux de criminalité pour 1000 habitants :	65,16
Rang national - taux de criminalité (sur 96) :	22

Total des personnes mises en cause :	15 071
Total des personnes mineures mises en cause :	3 228
Part des mineur(e)s dans le total des mis(es) en cause :	21,42%

Évolution de la criminalité constatée

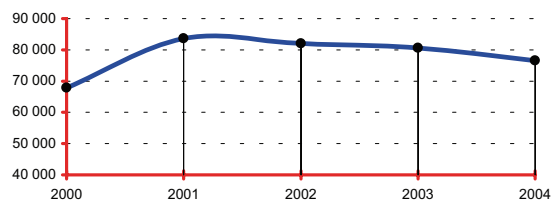

RÉGION : PAYS DE LA LOIRE

Population de la région :	3 312 473
Part de la région dans la population nationale :	5,53%
Total des infractions constatées sur la région :	163 271
Part de la région dans la criminalité nationale :	4,27%
Taux de criminalité pour 1000 habitants :	49,29
Rang national - taux de criminalité (sur 22) :	14

Total des personnes mises en cause :	37 596
Total des personnes mineures mises en cause :	8 344
Part des mineur(e)s dans le total des mis(es) en cause :	22,19%

Départements de la région, année 2004

Infractions constatées :	parts	variations
44 Loire-Atlantique	46,85%	-5,05%
49 Maine-et-Loire	19,68%	-7,31%
53 Mayenne	6,04%	1,64%
72 Sarthe	14,45%	-4,02%
85 Vendée	12,97%	-8,83%

Parts :

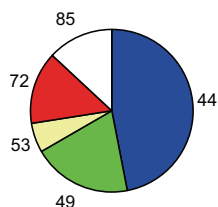

DONNÉES NATIONALES

Population nationale :	59 900 268
Total des infractions :	3 825 442
Variation :	-3,76%
Taux pour 1000 habitants :	63,86
Total des personnes mises en cause :	1 017 940
Total des personnes mineures mises en cause :	184 696
Part des mineur(e)s dans le total des mis(es) en cause :	18,14%

Données départementales (services de police et unités de gendarmerie)	Année		
	2003	2004	variation
TOTAL DES INFRACTIONS	80 565	76 500	-5,05%
<i>Délinquance de voie publique</i>	48 799	44 969	-7,85%
VOLS (y compris recels)	54 437	51 084	-6,16%
* Vols à main armée	82	59	-28,05%
* Autres vols avec violences	1 826	1 853	1,48%
* Cambriolages	8 681	8 323	-4,12%
<i>dont - résidences principales</i>	3 242	3 086	-4,81%
- résidences secondaires	419	451	7,64%
- locaux industriels, commerciaux ou financiers	2 572	2 370	-7,85%
* Vols avec entrée par ruse	157	188	19,75%
* Vols d'automobiles et de véhicules de transport avec fret	5 097	4 053	-20,48%
* Vols de véhicules motorisés à deux roues	2 900	2 706	-6,69%
* Vols à la roulotte	11 853	10 150	-14,37%
* Vols d'accessoires sur véhicules immatriculés	6 048	5 688	-5,95%
* Autres vols simples	17 073	17 434	2,11%
<i>dont - vols au préjudice des particuliers</i>	13 643	13 865	1,63%
<i>dont - vols à la tire</i>	2 551	2 382	-6,62%
<i>dont - vols au préjudice d'établissements publics ou privés</i>	1 914	1 942	1,46%
<i>dont - vols à l'étalage</i>	945	1 042	10,26%
* Recels	720	630	-12,50%
INFRACTIONS ÉCONOMIQUES ET FINANCIÈRES	6 449	5 845	-9,37%
* Escroqueries, faux et contrefaçons	5 952	5 361	-9,93%
<i>dont - escroqueries et abus de confiance</i>	2 301	2 165	-5,91%
- falsifications et usages de chèques volés	2 812	2 432	-13,51%
- falsifications et usages de cartes de crédit	717	609	-15,06%
- faux en écriture (publique, authentique et autres)	83	127	53,01%
- contrefaçons et fraudes (sauf fiscales)	11	8	-27,27%
* Délinquance économique et financière	276	273	-1,09%
<i>dont - travail clandestin</i>	97	110	13,40%
- emploi d'étranger sans titre de travail	13	4	-69,23%
* Infractions à la législation sur les chèques sauf chèques volés	221	211	-4,52%
CRIMES ET DÉLITS CONTRE LES PERSONNES	5 341	5 037	-5,69%
* Homicides	24	25	4,17%
<i>dont - tentatives d'homicides</i>	17	13	-23,53%
* Coups et blessures volontaires	2 302	2 236	-2,87%
<i>dont - coups et blessures volontaires non suivis de mort</i>	2 295	2 232	-2,75%
* Autres atteintes contre les personnes	1 124	901	-19,84%
<i>dont - menaces et chantages</i>	661	490	-25,87%
- atteintes à la dignité et la personnalité	257	218	-15,18%
* Atteintes aux moeurs	745	797	6,98%
<i>dont - viols</i>	157	171	8,92%
<i>dont - sur mineur(e)s</i>	95	97	2,11%
<i>dont - agressions sexuelles y compris harcèlements</i>	321	355	10,59%
<i>dont - sur mineur(e)s</i>	229	215	-6,11%
<i>dont - autres atteintes sexuelles</i>	256	262	2,34%
* Infractions contre la famille et l'enfant	1 146	1 078	-5,93%
<i>dont - violences, mauvais traitements, abandons</i>	260	204	-21,54%
AUTRES INFRACTIONS (dont Stupéfiants)	14 338	14 534	1,37%
* Infractions à la législation sur les stupéfiants	1 264	1 457	15,27%
<i>dont - trafic ou revente sans usage</i>	33	40	21,21%
- usage - revente	282	302	7,09%
- consommation	841	983	16,88%
* Délits à la police des étrangers	257	269	4,67%
<i>dont - infractions aux conditions d'entrée et de séjour</i>	221	240	8,60%
- aide à l'entrée, à la circulation et au séjour	9	11	22,22%
* Destructions, dégradations	10 597	10 517	-0,75%
<i>dont - attentats par explosifs</i>	2	1	-50,00%
- incendies volontaires	746	693	-7,10%
- autres destructions et dégradations de biens publics	1 340	1 267	-5,45%
- destructions et dégradations de véhicules privés	5 331	5 524	3,62%
- autres destructions et dégradations de biens privés	3 178	3 032	-4,59%
* Délits divers	2 220	2 291	3,20%
<i>dont - faux documents (identité, circulation et autres)</i>	123	112	-8,94%
- outrages à dépositaires de l'autorité	321	301	-6,23%
- violences à dépositaires de l'autorité	213	275	29,11%
- port ou détention d'armes prohibées	206	202	-1,94%
- pêche, chasse et atteintes à l'environnement	47	45	-4,26%
- autres délits divers non spécifiés	1 248	1 286	3,04%

DÉPARTEMENT DU LOIRET (45)

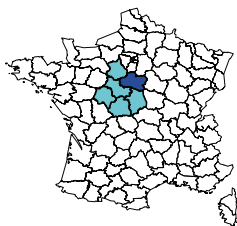

Population du département :	629 377
Part du département dans la population nationale :	1,05%
Part du département dans la population de la région :	25,52%
Part du département dans la criminalité nationale :	1,05%
Part du département dans la criminalité de la région :	31,78%
Taux de criminalité pour 1000 habitants :	63,89
Rang national - taux de criminalité (sur 96) :	25

Total des personnes mises en cause :	9 319
Total des personnes mineures mises en cause :	2 087
Part des mineur(e)s dans le total des mis(es) en cause :	22,40%

Évolution de la criminalité constatée

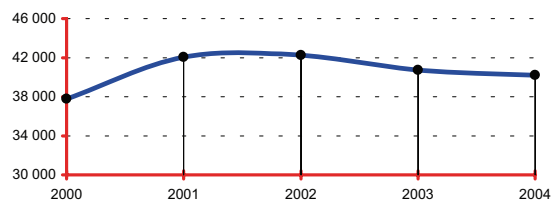

RÉGION : CENTRE

Population de la région :	2 466 617
Part de la région dans la population nationale :	4,12%
Total des infractions constatées sur la région :	126 510
Part de la région dans la criminalité nationale :	3,31%
Taux de criminalité pour 1000 habitants :	51,29
Rang national - taux de criminalité (sur 22) :	13

Total des personnes mises en cause :	33 268
Total des personnes mineures mises en cause :	6 671
Part des mineur(e)s dans le total des mis(es) en cause :	20,05%

Départements de la région, année 2004

Infractions constatées :	parts	variations
18 Cher	11,40%	-4,23%
28 Eure-et-Loir	16,25%	-3,92%
36 Indre	6,56%	-8,84%
37 Indre-et-Loire	24,53%	-0,48%
41 Loir-et-Cher	9,48%	-7,89%
45 Loiret	31,78%	-1,23%

Parts :

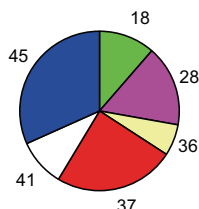

DONNÉES NATIONALES

Population nationale :	59 900 268
Total des infractions :	3 825 442
Variation :	-3,76%
Taux pour 1000 habitants :	63,86
Total des personnes mises en cause :	1 017 940
Total des personnes mineures mises en cause :	184 696
Part des mineur(e)s dans le total des mis(es) en cause :	18,14%

Données départementales (services de police et unités de gendarmerie)	Année		
	2003	2004	variation
TOTAL DES INFRACTIONS	40 710	40 209	-1,23%
<i>Délinquance de voie publique</i>	21 268	20 187	-5,08%
VOLS (y compris recels)	24 036	24 053	0,07%
* Vols à main armée	70	55	-21,43%
* Autres vols avec violences	805	859	6,71%
* Cambriolages	3 999	4 409	10,25%
<i>dont - résidences principales</i>	1 646	1 929	17,19%
- <i>résidences secondaires</i>	284	236	-16,90%
- <i>locaux industriels, commerciaux ou financiers</i>	1 163	1 237	6,36%
* Vols avec entrée par ruse	78	66	-15,38%
* Vols d'automobiles et de véhicules de transport avec fret	2 565	2 481	-3,27%
* Vols de véhicules motorisés à deux roues	1 067	1 028	-3,66%
* Vols à la roulotte	4 913	4 716	-4,01%
* Vols d'accessoires sur véhicules immatriculés	2 302	2 148	-6,69%
* Autres vols simples	8 002	7 971	-0,39%
<i>dont - vols au préjudice des particuliers</i>	5 882	5 861	-0,36%
<i>dont - vols à la tire</i>	642	651	1,40%
<i>dont - vols au préjudice d'établissements publics ou privés</i>	1 162	1 207	3,87%
<i>dont - vols à l'étalage</i>	631	600	-4,91%
* Recels	235	320	36,17%
INFRACTIONS ÉCONOMIQUES ET FINANCIÈRES	4 451	4 513	1,39%
* Escroqueries, faux et contrefaçons	4 246	4 262	0,38%
<i>dont - escroqueries et abus de confiance</i>	1 318	1 341	1,75%
- <i>falsifications et usages de chèques volés</i>	2 425	2 266	-6,56%
- <i>falsifications et usages de cartes de crédit</i>	384	514	33,85%
- <i>faux en écriture (publique, authentique et autres)</i>	93	104	11,83%
- <i>contrefaçons et fraudes (sauf fiscales)</i>	5	15	200,00%
* Délinquance économique et financière	112	127	13,39%
<i>dont - travail clandestin</i>	45	46	2,22%
- <i>emploi d'étranger sans titre de travail</i>	1	6	500,00%
* Infractions à la législation sur les chèques sauf chèques volés	93	124	33,33%
CRIMES ET DÉLITS CONTRE LES PERSONNES	3 986	4 186	5,02%
* Homicides	24	35	45,83%
<i>dont - tentatives d'homicides</i>	7	21	200,00%
* Coups et blessures volontaires	1 513	1 617	6,87%
<i>dont - coups et blessures volontaires non suivis de mort</i>	1 511	1 614	6,82%
* Autres atteintes contre les personnes	1 331	1 472	10,59%
<i>dont - menaces et chantages</i>	961	1 036	7,80%
- <i>atteintes à la dignité et la personnalité</i>	274	318	16,06%
* Atteintes aux moeurs	413	395	-4,36%
<i>dont - viols</i>	124	104	-16,13%
<i>dont - sur mineur(e)s</i>	66	66	0,00%
<i>dont - agressions sexuelles y compris harcèlements</i>	170	162	-4,71%
<i>dont - sur mineur(e)s</i>	119	118	-0,84%
<i>dont - autres atteintes sexuelles</i>	115	126	9,57%
* Infractions contre la famille et l'enfant	705	667	-5,39%
<i>dont - violences, mauvais traitements, abandons</i>	120	118	-1,67%
AUTRES INFRACTIONS (dont Stupéfiants)	8 237	7 457	-9,47%
* Infractions à la législation sur les stupéfiants	833	942	13,09%
<i>dont - trafic ou revente sans usage</i>	49	39	-20,41%
- <i>usage - revente</i>	102	93	-8,82%
- <i>consommation</i>	593	740	24,79%
* Délits à la police des étrangers	91	126	38,46%
<i>dont - infractions aux conditions d'entrée et de séjour</i>	84	100	19,05%
- <i>aide à l'entrée, à la circulation et au séjour</i>	1	13	1200,00%
* Destructions, dégradations	5 365	4 275	-20,32%
<i>dont - attentats par explosifs</i>	0	2	-
- <i>incendies volontaires</i>	422	381	-9,72%
- <i>autres destructions et dégradations de biens publics</i>	1 116	876	-21,51%
- <i>destructions et dégradations de véhicules privés</i>	2 114	1 780	-15,80%
- <i>autres destructions et dégradations de biens privés</i>	1 713	1 236	-27,85%
* Délits divers	1 948	2 114	8,52%
<i>dont - faux documents (identité, circulation et autres)</i>	99	130	31,31%
- <i>outrages à dépositaires de l'autorité</i>	277	316	14,08%
- <i>violences à dépositaires de l'autorité</i>	166	174	4,82%
- <i>port ou détention d'armes prohibées</i>	233	207	-11,16%
- <i>pêche, chasse et atteintes à l'environnement</i>	19	15	-21,05%
- <i>autres délits divers non spécifiés</i>	1 101	1 211	9,99%

DÉPARTEMENT DU LOT (46)

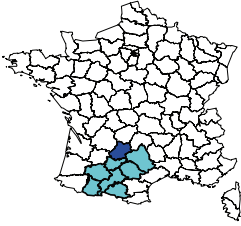

Année 2004
 Population du département : 164 413
 Part du département dans la population nationale : 0,27%
 Part du département dans la population de la région : 6,23%
 Part du département dans la criminalité nationale : 0,12%
 Part du département dans la criminalité de la région : 3,44%
 Taux de criminalité pour 1000 habitants : 29,04
 Rang national - taux de criminalité (sur 96) : 93

Total des personnes mises en cause : 1 766
 Total des personnes mineures mises en cause : 318
 Part des mineur(e)s dans le total des mis(es) en cause : 18,01%

Évolution de la criminalité constatée

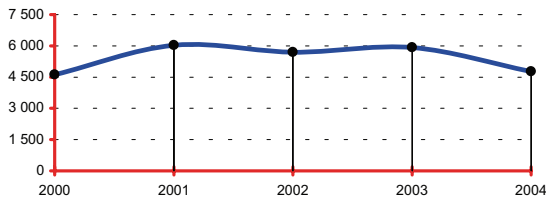

RÉGION : MIDI-PYRÉNÉES

Année 2004
 Population de la région : 2 637 957
 Part de la région dans la population nationale : 4,40%
 Total des infractions constatées sur la région : 138 716
 Part de la région dans la criminalité nationale : 3,63%
 Taux de criminalité pour 1000 habitants : 52,58
 Rang national - taux de criminalité (sur 22) : 12

Total des personnes mises en cause : 35 764
 Total des personnes mineures mises en cause : 5 819
 Part des mineur(e)s dans le total des mis(es) en cause : 16,27%

Départements de la région, année 2004

Infractions constatées :	parts	variations
09 Ariège	4,08%	1,25%
12 Aveyron	5,91%	-2,54%
31 Haute-Garonne	57,29%	-1,62%
32 Gers	4,07%	-8,08%
46 Lot	3,44%	-19,29%
65 Hautes-Pyrénées	7,29%	-3,78%
81 Tarn	9,84%	-7,59%
82 Tarn-et-Garonne	8,08%	0,40%

Parts :

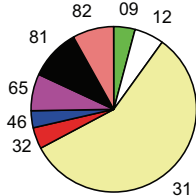

DONNÉES NATIONALES

Année 2004
 Population nationale : 59 900 268
 Total des infractions : 3 825 442
 Variation : -3,76%
 Taux pour 1000 habitants : 63,86
 Total des personnes mises en cause : 1 017 940
 Total des personnes mineures mises en cause : 184 696
 Part des mineur(e)s dans le total des mis(es) en cause : 18,14%

Données départementales (services de police et unités de gendarmerie)	Année		
	2003	2004	variation
TOTAL DES INFRACTIONS	5 915	4 774	-19,29%
<i>Délinquance de voie publique</i>	2 879	2 207	-23,34%
VOLS (y compris recels)	3 434	2 867	-16,51%
* Vols à main armée	1	1	0,00%
* Autres vols avec violences	55	40	-27,27%
* Cambriolages	925	689	-25,51%
<i>dont - résidences principales</i>	254	171	-32,68%
- <i>résidences secondaires</i>	194	113	-41,75%
- <i>locaux industriels, commerciaux ou financiers</i>	297	247	-16,84%
* Vols avec entrée par ruse	14	11	-21,43%
* Vols d'automobiles et de véhicules de transport avec fret	191	207	8,38%
* Vols de véhicules motorisés à deux roues	134	151	12,69%
* Vols à la roulotte	536	472	-11,94%
* Vols d'accessoires sur véhicules immatriculés	333	232	-30,33%
* Autres vols simples	1 218	1 033	-15,19%
<i>dont - vols au préjudice des particuliers</i>	908	740	-18,50%
<i>dont - vols à la tire</i>	85	73	-14,12%
<i>dont - vols au préjudice d'établissements publics ou privés</i>	126	128	1,59%
<i>dont - vols à l'étalage</i>	109	107	-1,83%
* Recels	27	31	14,81%
INFRACTIONS ÉCONOMIQUES ET FINANCIÈRES	753	532	-29,35%
* Escroqueries, faux et contrefaçons	594	443	-25,42%
<i>dont - escroqueries et abus de confiance</i>	215	194	-9,77%
- <i>falsifications et usages de chèques volés</i>	248	179	-27,82%
- <i>falsifications et usages de cartes de crédit</i>	96	59	-38,54%
- <i>faux en écriture (publique, authentique et autres)</i>	13	8	-38,46%
- <i>contrefaçons et fraudes (sauf fiscales)</i>	13	2	-84,62%
* Délinquance économique et financière	48	33	-31,25%
<i>dont - travail clandestin</i>	23	23	0,00%
- <i>emploi d'étranger sans titre de travail</i>	0	1	-
* Infractions à la législation sur les chèques sauf chèques volés	111	56	-49,55%
CRIMES ET DÉLITS CONTRE LES PERSONNES	513	543	5,85%
* Homicides	4	2	-50,00%
<i>dont - tentatives d'homicides</i>	2	0	-100,00%
* Coups et blessures volontaires	176	201	14,20%
<i>dont - coups et blessures volontaires non suivis de mort</i>	176	201	14,20%
* Autres atteintes contre les personnes	162	169	4,32%
<i>dont - menaces et chantages</i>	112	105	-6,25%
- <i>atteintes à la dignité et la personnalité</i>	35	45	28,57%
* Atteintes aux moeurs	68	68	0,00%
<i>dont - viols</i>	18	22	22,22%
<i>dont - sur mineur(e)s</i>	13	16	23,08%
<i>dont - agressions sexuelles y compris harcèlements</i>	27	22	-18,52%
<i>dont - sur mineur(e)s</i>	22	19	-13,64%
<i>dont - autres atteintes sexuelles</i>	22	23	4,55%
* Infractions contre la famille et l'enfant	103	103	0,00%
<i>dont - violences, mauvais traitements, abandons</i>	15	19	26,67%
AUTRES INFRACTIONS (dont Stupéfiants)	1 215	832	-31,52%
* Infractions à la législation sur les stupéfiants	289	263	-9,00%
<i>dont - trafic ou revente sans usage</i>	0	10	-
- <i>usage - revente</i>	46	27	-41,30%
- <i>consommation</i>	212	201	-5,19%
* Délits à la police des étrangers	4	14	250,00%
<i>dont - infractions aux conditions d'entrée et de séjour</i>	2	13	550,00%
- <i>aide à l'entrée, à la circulation et au séjour</i>	1	0	-100,00%
* Destructions, dégradations	672	360	-46,43%
<i>dont - attentats par explosifs</i>	0	0	-
- <i>incendies volontaires</i>	46	16	-65,22%
- <i>autres destructions et dégradations de biens publics</i>	98	73	-25,51%
- <i>destructions et dégradations de véhicules privés</i>	319	171	-46,39%
- <i>autres destructions et dégradations de biens privés</i>	209	100	-52,15%
* Délits divers	250	195	-22,00%
<i>dont - faux documents (identité, circulation et autres)</i>	22	21	-4,55%
- <i>outrages à dépositaires de l'autorité</i>	29	58	100,00%
- <i>violences à dépositaires de l'autorité</i>	11	31	181,82%
- <i>port ou détention d'armes prohibées</i>	44	28	-36,36%
- <i>pêche, chasse et atteintes à l'environnement</i>	6	3	-50,00%
- <i>autres délits divers non spécifiés</i>	120	50	-58,33%

DÉPARTEMENT DU LOT-ET-GARONNE (47)

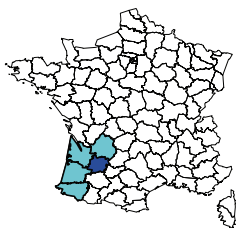

Année 2004	
Population du département :	309 993
Part du département dans la population nationale :	0,52%
Part du département dans la population de la région :	10,37%
Part du département dans la criminalité nationale :	0,35%
Part du département dans la criminalité de la région :	7,77%
Taux de criminalité pour 1000 habitants :	43,44
Rang national - taux de criminalité (sur 96) :	65

Total des personnes mises en cause :	3 521
Total des personnes mineures mises en cause :	515
Part des mineur(e)s dans le total des mis(es) en cause :	14,63%

Évolution de la criminalité constatée

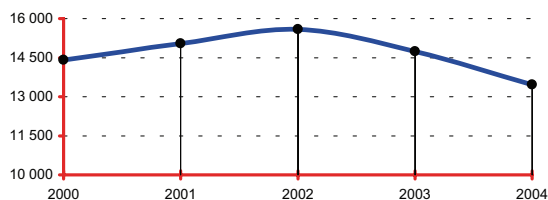

RÉGION : AQUITAINE

Année 2004	
Population de la région :	2 988 395
Part de la région dans la population nationale :	4,99%
Total des infractions constatées sur la région :	173 300
Part de la région dans la criminalité nationale :	4,53%
Taux de criminalité pour 1000 habitants :	57,99
Rang national - taux de criminalité (sur 22) :	7

Total des personnes mises en cause :	40 943
Total des personnes mineures mises en cause :	6 177
Part des mineur(e)s dans le total des mis(es) en cause :	15,09%

Départements de la région, année 2004

Infractions constatées :	parts	variations
24 Dordogne	8,53%	1,27%
33 Gironde	57,61%	3,38%
40 Landes	9,40%	-4,16%
47 Lot-et-Garonne	7,77%	-8,66%
64 Pyrénées-Atlantiques	16,69%	-8,21%

Parts :

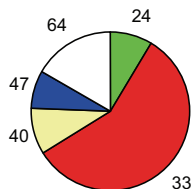

DONNÉES NATIONALES

Année 2004	
Population nationale :	59 900 268
Total des infractions :	3 825 442
Variation :	-3,76%
Taux pour 1000 habitants :	63,86
Total des personnes mises en cause :	1 017 940
Total des personnes mineures mises en cause :	184 696
Part des mineur(e)s dans le total des mis(es) en cause :	18,14%

Données départementales (services de police et unités de gendarmerie)	Année		
	2003	2004	variation
TOTAL DES INFRACTIONS	14 742	13 466	-8,66%
<i>Délinquance de voie publique</i>	7 410	6 463	-12,78%
VOLS (y compris recels)	9 045	8 177	-9,60%
* Vols à main armée	26	11	-57,69%
* Autres vols avec violences	198	167	-15,66%
* Cambriolages	1 876	1 588	-15,35%
<i>dont - résidences principales</i>	684	591	-13,60%
- <i>résidences secondaires</i>	166	180	8,43%
- <i>locaux industriels, commerciaux ou financiers</i>	609	434	-28,74%
* Vols avec entrée par ruse	79	67	-15,19%
* Vols d'automobiles et de véhicules de transport avec fret	618	549	-11,17%
* Vols de véhicules motorisés à deux roues	400	373	-6,75%
* Vols à la roulotte	1 842	1 618	-12,16%
* Vols d'accessoires sur véhicules immatriculés	780	631	-19,10%
* Autres vols simples	3 056	3 005	-1,67%
<i>dont - vols au préjudice des particuliers</i>	2 245	2 241	-0,18%
<i>dont - vols à la tire</i>	170	159	-6,47%
<i>dont - vols au préjudice d'établissements publics ou privés</i>	352	390	10,80%
<i>dont - vols à l'étalage</i>	288	179	-37,85%
* Recels	170	168	-1,18%
INFRACTIONS ÉCONOMIQUES ET FINANCIÈRES	1 656	1 353	-18,30%
* Escroqueries, faux et contrefaçons	1 411	1 192	-15,52%
<i>dont - escroqueries et abus de confiance</i>	637	492	-22,76%
- <i>falsifications et usages de chèques volés</i>	547	508	-7,13%
- <i>falsifications et usages de cartes de crédit</i>	146	148	1,37%
- <i>faux en écriture (publique, authentique et autres)</i>	47	30	-36,17%
- <i>contrefaçons et fraudes (sauf fiscales)</i>	15	10	-33,33%
* Délinquance économique et financière	109	68	-37,61%
<i>dont - travail clandestin</i>	31	23	-25,81%
- <i>emploi d'étranger sans titre de travail</i>	2	2	0,00%
* Infractions à la législation sur les chèques sauf chèques volés	136	93	-31,62%
CRIMES ET DÉLITS CONTRE LES PERSONNES	1 213	1 297	6,92%
* Homicides	3	7	133,33%
<i>dont - tentatives d'homicides</i>	0	1	-
* Coups et blessures volontaires	455	546	20,00%
<i>dont - coups et blessures volontaires non suivis de mort</i>	453	546	20,53%
* Autres atteintes contre les personnes	328	274	-16,46%
<i>dont - menaces et chantages</i>	185	165	-10,81%
- <i>atteintes à la dignité et la personnalité</i>	87	69	-20,69%
* Atteintes aux moeurs	157	160	1,91%
<i>dont - viols</i>	35	37	5,71%
<i>dont - sur mineur(e)s</i>	22	22	0,00%
<i>dont - agressions sexuelles y compris harcèlements</i>	60	64	6,67%
<i>dont - sur mineur(e)s</i>	45	50	11,11%
<i>dont - autres atteintes sexuelles</i>	62	58	-6,45%
* Infractions contre la famille et l'enfant	270	310	14,81%
<i>dont - violences, mauvais traitements, abandons</i>	26	22	-15,38%
AUTRES INFRACTIONS (dont Stupéfiants)	2 828	2 639	-6,68%
* Infractions à la législation sur les stupéfiants	376	373	-0,80%
<i>dont - trafic ou revente sans usage</i>	8	15	87,50%
- <i>usage - revente</i>	45	83	84,44%
- <i>consommation</i>	257	195	-24,12%
* Délits à la police des étrangers	45	42	-6,67%
<i>dont - infractions aux conditions d'entrée et de séjour</i>	34	37	8,82%
- <i>aide à l'entrée, à la circulation et au séjour</i>	5	1	-80,00%
* Destructions, dégradations	1 574	1 415	-10,10%
<i>dont - attentats par explosifs</i>	0	1	-
- <i>incendies volontaires</i>	51	35	-31,37%
- <i>autres destructions et dégradations de biens publics</i>	147	170	15,65%
- <i>destructions et dégradations de véhicules privés</i>	861	760	-11,73%
- <i>autres destructions et dégradations de biens privés</i>	515	449	-12,82%
* Délits divers	833	809	-2,88%
<i>dont - faux documents (identité, circulation et autres)</i>	36	38	5,56%
- <i>outrages à dépositaires de l'autorité</i>	130	118	-9,23%
- <i>violences à dépositaires de l'autorité</i>	54	58	7,41%
- <i>port ou détention d'armes prohibées</i>	54	50	-7,41%
- <i>pêche, chasse et atteintes à l'environnement</i>	14	6	-57,14%
- <i>autres délits divers non spécifiés</i>	517	513	-0,77%

DÉPARTEMENT DE LA LOZÈRE (48)

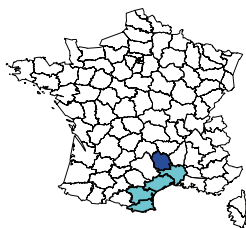

Année 2004	
Population du département :	74 234
Part du département dans la population nationale :	0,12%
Part du département dans la population de la région :	3,09%
Part du département dans la criminalité nationale :	0,05%
Part du département dans la criminalité de la région :	1,06%
Taux de criminalité pour 1000 habitants :	27,25
Rang national - taux de criminalité (sur 96) :	94

Total des personnes mises en cause :	848
Total des personnes mineures mises en cause :	225
Part des mineur(e)s dans le total des mis(es) en cause :	26,53%

Évolution de la criminalité constatée

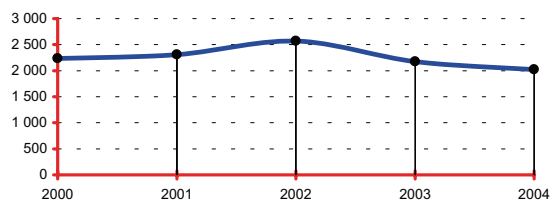

RÉGION : LANGUEDOC-ROUSSILLON

Année 2004	
Population de la région :	2 401 838
Part de la région dans la population nationale :	4,01%
Total des infractions constatées sur la région :	191 510
Part de la région dans la criminalité nationale :	5,01%
Taux de criminalité pour 1000 habitants :	79,73
Rang national - taux de criminalité (sur 22) :	3

Total des personnes mises en cause :	47 002
Total des personnes mineures mises en cause :	7 303
Part des mineur(e)s dans le total des mis(es) en cause :	15,54%

Départements de la région, année 2004

Infractions constatées :	parts	variations
11 Aude	10,58%	-3,80%
30 Gard	26,28%	-1,40%
34 Hérault	43,17%	0,58%
48 Lozère	1,06%	-6,90%
66 Pyrénées-Orientales	18,91%	-5,96%

Parts :

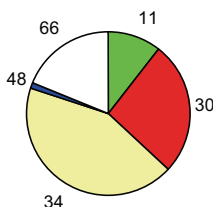

DONNÉES NATIONALES

Année 2004	
Population nationale :	59 900 268
Total des infractions :	3 825 442
Variation :	-3,76%
Taux pour 1000 habitants :	63,86
Total des personnes mises en cause :	1 017 940
Total des personnes mineures mises en cause :	184 696
Part des mineur(e)s dans le total des mis(es) en cause :	18,14%

Données départementales (services de police et unités de gendarmerie)	Année		
	2003	2004	variation
TOTAL DES INFRACTIONS	2 173	2 023	-6,90%
<i>Délinquance de voie publique</i>	882	707	-19,84%
VOLS (y compris recels)	1 195	1 082	-9,46%
* Vols à main armée	1	2	100,00%
* Autres vols avec violences	9	12	33,33%
* Cambriolages	224	229	2,23%
<i>dont - résidences principales</i>	26	39	50,00%
- <i>résidences secondaires</i>	41	60	46,34%
- <i>locaux industriels, commerciaux ou financiers</i>	95	77	-18,95%
* Vols avec entrée par ruse	6	7	16,67%
* Vols d'automobiles et de véhicules de transport avec fret	91	82	-9,89%
* Vols de véhicules motorisés à deux roues	32	35	9,38%
* Vols à la roulotte	258	184	-28,68%
* Vols d'accessoires sur véhicules immatriculés	100	39	-61,00%
* Autres vols simples	457	463	1,31%
<i>dont - vols au préjudice des particuliers</i>	331	314	-5,14%
<i>dont - vols à la tire</i>	17	10	-41,18%
<i>dont - vols au préjudice d'établissements publics ou privés</i>	68	67	-1,47%
<i>dont - vols à l'étalage</i>	28	45	60,71%
* Recels	17	29	70,59%
INFRACTIONS ÉCONOMIQUES ET FINANCIÈRES	217	231	6,45%
* Escroqueries, faux et contrefaçons	178	186	4,49%
<i>dont - escroqueries et abus de confiance</i>	64	88	37,50%
- <i>falsifications et usages de chèques volés</i>	71	64	-9,86%
- <i>falsifications et usages de cartes de crédit</i>	28	16	-42,86%
- <i>faux en écriture (publique, authentique et autres)</i>	10	7	-30,00%
- <i>contrefaçons et fraudes (sauf fiscales)</i>	1	5	400,00%
* Délinquance économique et financière	32	31	-3,13%
<i>dont - travail clandestin</i>	14	13	-7,14%
- <i>emploi d'étranger sans titre de travail</i>	1	1	0,00%
* Infractions à la législation sur les chèques sauf chèques volés	7	14	100,00%
CRIMES ET DÉLITS CONTRE LES PERSONNES	212	220	3,77%
* Homicides	2	2	0,00%
<i>dont - tentatives d'homicides</i>	1	2	100,00%
* Coups et blessures volontaires	80	83	3,75%
<i>dont - coups et blessures volontaires non suivis de mort</i>	80	83	3,75%
* Autres atteintes contre les personnes	61	62	1,64%
<i>dont - menaces et chantages</i>	31	42	35,48%
- <i>atteintes à la dignité et la personnalité</i>	20	13	-35,00%
* Atteintes aux moeurs	22	35	59,09%
<i>dont - viols</i>	8	11	37,50%
<i>dont - sur mineur(e)s</i>	5	9	80,00%
<i>dont - agressions sexuelles y compris harcèlements</i>	10	18	80,00%
<i>dont - sur mineur(e)s</i>	8	9	12,50%
- <i>autres atteintes sexuelles</i>	4	6	50,00%
* Infractions contre la famille et l'enfant	47	38	-19,15%
<i>dont - violences, mauvais traitements, abandons</i>	12	7	-41,67%
AUTRES INFRACTIONS (dont Stupéfiants)	549	490	-10,75%
* Infractions à la législation sur les stupéfiants	225	227	0,89%
<i>dont - trafic ou revente sans usage</i>	1	2	100,00%
- <i>usage - revente</i>	17	42	147,06%
- <i>consommation</i>	168	169	0,60%
* Délits à la police des étrangers	9	3	-66,67%
<i>dont - infractions aux conditions d'entrée et de séjour</i>	7	2	-71,43%
- <i>aide à l'entrée, à la circulation et au séjour</i>	2	1	-50,00%
* Destructions, dégradations	175	123	-29,71%
<i>dont - attentats par explosifs</i>	0	0	-
- <i>incendies volontaires</i>	24	6	-75,00%
- <i>autres destructions et dégradations de biens publics</i>	56	40	-28,57%
- <i>destructions et dégradations de véhicules privés</i>	54	56	3,70%
- <i>autres destructions et dégradations de biens privés</i>	41	21	-48,78%
* Délits divers	140	137	-2,14%
<i>dont - faux documents (identité, circulation et autres)</i>	6	4	-33,33%
- <i>outrages à dépositaires de l'autorité</i>	30	18	-40,00%
- <i>violences à dépositaires de l'autorité</i>	10	11	10,00%
- <i>port ou détention d'armes prohibées</i>	21	21	0,00%
- <i>pêche, chasse et atteintes à l'environnement</i>	22	16	-27,27%
- <i>autres délits divers non spécifiés</i>	42	58	38,10%

DÉPARTEMENT DU MAINE-ET-LOIRE (49)

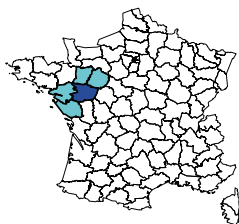

Année 2004	
Population du département :	745 486
Part du département dans la population nationale :	1,24%
Part du département dans la population de la région :	22,51%
Part du département dans la criminalité nationale :	0,84%
Part du département dans la criminalité de la région :	19,68%
Taux de criminalité pour 1000 habitants :	43,11
Rang national - taux de criminalité (sur 96) :	66

Total des personnes mises en cause :	8 063
Total des personnes mineures mises en cause :	2 004
Part des mineur(e)s dans le total des mis(es) en cause :	24,85%

Évolution de la criminalité constatée

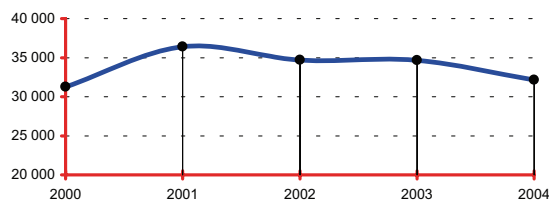

RÉGION : PAYS DE LA LOIRE

Année 2004	
Population de la région :	3 312 473
Part de la région dans la population nationale :	5,53%
Total des infractions constatées sur la région :	163 271
Part de la région dans la criminalité nationale :	4,27%
Taux de criminalité pour 1000 habitants :	49,29
Rang national - taux de criminalité (sur 22) :	14

Total des personnes mises en cause :	37 596
Total des personnes mineures mises en cause :	8 344
Part des mineur(e)s dans le total des mis(es) en cause :	22,19%

Départements de la région, année 2004

Infractions constatées :	parts	variations
44 Loire-Atlantique	46,85%	-5,05%
49 Maine-et-Loire	19,68%	-7,31%
53 Mayenne	6,04%	1,64%
72 Sarthe	14,45%	-4,02%
85 Vendée	12,97%	-8,83%

Parts :

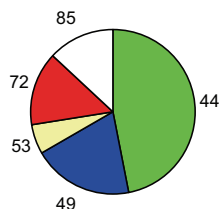

DONNÉES NATIONALES

Année 2004	
Population nationale :	59 900 268
Total des infractions :	3 825 442
Variation :	-3,76%
Taux pour 1000 habitants :	63,86
Total des personnes mises en cause :	1 017 940
Total des personnes mineures mises en cause :	184 696
Part des mineur(e)s dans le total des mis(es) en cause :	18,14%

Données départementales (services de police et unités de gendarmerie)	Année		
	2003	2004	variation
TOTAL DES INFRACTIONS	34 674	32 138	-7,31%
<i>Délinquance de voie publique</i>	18 530	16 475	-11,09%
VOLS (y compris recels)	20 074	18 339	-8,64%
* Vols à main armée	23	18	-21,74%
* Autres vols avec violences	400	394	-1,50%
* Cambriolages	4 118	3 471	-15,71%
<i>dont - résidences principales</i>	1 631	1 357	-16,80%
- <i>résidences secondaires</i>	204	152	-25,49%
- <i>locaux industriels, commerciaux ou financiers</i>	1 126	1 046	-7,10%
* Vols avec entrée par ruse	105	94	-10,48%
* Vols d'automobiles et de véhicules de transport avec fret	1 722	1 357	-21,20%
* Vols de véhicules motorisés à deux roues	1 289	954	-25,99%
* Vols à la roulotte	3 333	2 976	-10,71%
* Vols d'accessoires sur véhicules immatriculés	1 965	1 553	-20,97%
* Autres vols simples	6 852	7 179	4,77%
<i>dont - vols au préjudice des particuliers</i>	5 192	5 503	5,99%
<i>dont - vols à la tire</i>	440	580	31,82%
<i>dont - vols au préjudice d'établissements publics ou privés</i>	763	828	8,52%
<i>dont - vols à l'étalage</i>	664	556	-16,27%
* Recels	267	343	28,46%
INFRACTIONS ÉCONOMIQUES ET FINANCIÈRES	3 950	2 926	-25,92%
* Escroqueries, faux et contrefaçons	3 692	2 718	-26,38%
<i>dont - escroqueries et abus de confiance</i>	1 091	1 149	5,32%
- <i>falsifications et usages de chèques volés</i>	2 110	1 156	-45,21%
- <i>falsifications et usages de cartes de crédit</i>	371	343	-7,55%
- <i>faux en écriture (publique, authentique et autres)</i>	60	52	-13,33%
- <i>contrefaçons et fraudes (sauf fiscales)</i>	17	12	-29,41%
* Délinquance économique et financière	91	85	-6,59%
<i>dont - travail clandestin</i>	31	32	3,23%
- <i>emploi d'étranger sans titre de travail</i>	1	2	100,00%
* Infractions à la législation sur les chèques sauf chèques volés	167	123	-26,35%
CRIMES ET DÉLITS CONTRE LES PERSONNES	2 588	2 683	3,67%
* Homicides	12	21	75,00%
<i>dont - tentatives d'homicides</i>	5	10	100,00%
* Coups et blessures volontaires	1 040	1 022	-1,73%
<i>dont - coups et blessures volontaires non suivis de mort</i>	1 039	1 019	-1,92%
* Autres atteintes contre les personnes	604	723	19,70%
<i>dont - menaces et chantages</i>	415	473	13,98%
- <i>atteintes à la dignité et la personnalité</i>	118	173	46,61%
* Atteintes aux moeurs	469	459	-2,13%
<i>dont - viols</i>	118	141	19,49%
<i>dont - sur mineur(e)s</i>	84	88	4,76%
<i>dont - agressions sexuelles y compris harcèlements</i>	219	195	-10,96%
<i>dont - sur mineur(e)s</i>	175	137	-21,71%
<i>dont - autres atteintes sexuelles</i>	128	121	-5,47%
* Infractions contre la famille et l'enfant	463	458	-1,08%
<i>dont - violences, mauvais traitements, abandons</i>	163	169	3,68%
AUTRES INFRACTIONS (dont Stupéfiants)	8 062	8 190	1,59%
* Infractions à la législation sur les stupéfiants	681	903	32,60%
<i>dont - trafic ou revente sans usage</i>	24	36	50,00%
- <i>usage - revente</i>	117	150	28,21%
- <i>consommation</i>	464	636	37,07%
* Délits à la police des étrangers	79	127	60,76%
<i>dont - infractions aux conditions d'entrée et de séjour</i>	64	110	71,88%
- <i>aide à l'entrée, à la circulation et au séjour</i>	8	12	50,00%
* Destructions, dégradations	5 709	5 639	-1,23%
<i>dont - attentats par explosifs</i>	0	1	-
- <i>incendies volontaires</i>	444	441	-0,68%
- <i>autres destructions et dégradations de biens publics</i>	368	414	12,50%
- <i>destructions et dégradations de véhicules privés</i>	3 030	3 046	0,53%
- <i>autres destructions et dégradations de biens privés</i>	1 867	1 737	-6,96%
* Délits divers	1 593	1 521	-4,52%
<i>dont - faux documents (identité, circulation et autres)</i>	60	67	11,67%
- <i>outrages à dépositaires de l'autorité</i>	164	253	54,27%
- <i>violences à dépositaires de l'autorité</i>	107	133	24,30%
- <i>port ou détention d'armes prohibées</i>	108	106	-1,85%
- <i>pêche, chasse et atteintes à l'environnement</i>	9	13	44,44%
- <i>autres délits divers non spécifiés</i>	1 106	930	-15,91%

DÉPARTEMENT DE LA MANCHE (50)

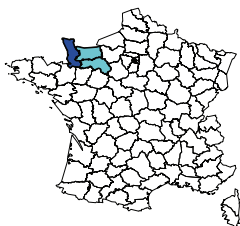

Population du département :	484 967
Part du département dans la population nationale :	0,81%
Part du département dans la population de la région :	33,77%
Part du département dans la criminalité nationale :	0,48%
Part du département dans la criminalité de la région :	27,91%
Taux de criminalité pour 1000 habitants :	37,82
Rang national - taux de criminalité (sur 96) :	76

Total des personnes mises en cause :	6 625
Total des personnes mineures mises en cause :	1 064
Part des mineur(e)s dans le total des mis(es) en cause :	16,06%

Évolution de la criminalité constatée

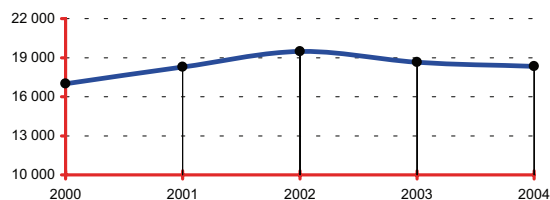

RÉGION : BASSE-NORMANDIE

Population de la région :	1 436 134
Part de la région dans la population nationale :	2,40%
Total des infractions constatées sur la région :	65 724
Part de la région dans la criminalité nationale :	1,72%
Taux de criminalité pour 1000 habitants :	45,76
Rang national - taux de criminalité (sur 22) :	18

Total des personnes mises en cause :	23 070
Total des personnes mineures mises en cause :	4 500
Part des mineur(e)s dans le total des mis(es) en cause :	19,51%

Départements de la région, année 2004

Infractions constatées :	parts	variations
14 Calvados	56,06%	-2,04%
50 Manche	27,91%	-1,58%
61 Orne	16,03%	3,03%

Parts :

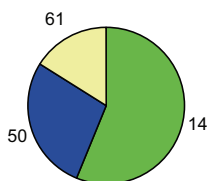

DONNÉES NATIONALES

Population nationale :	59 900 268
Total des infractions :	3 825 442
Variation :	-3,76%
Taux pour 1000 habitants :	63,86
Total des personnes mises en cause :	1 017 940
Total des personnes mineures mises en cause :	184 696
Part des mineur(e)s dans le total des mis(es) en cause :	18,14%

Données départementales (services de police et unités de gendarmerie)	Année		
	2003	2004	variation
TOTAL DES INFRACTIONS	18 636	18 341	-1,58%
<i>Délinquance de voie publique</i>	8 528	7 810	-8,42%
VOLS (y compris recels)	8 963	8 430	-5,95%
* Vols à main armée	8	10	25,00%
* Autres vols avec violences	125	106	-15,20%
* Cambriolages	1 552	1 379	-11,15%
<i>dont - résidences principales</i>	377	356	-5,57%
- <i>résidences secondaires</i>	253	224	-11,46%
- <i>locaux industriels, commerciaux ou financiers</i>	483	413	-14,49%
* Vols avec entrée par ruse	30	28	-6,67%
* Vols d'automobiles et de véhicules de transport avec fret	487	385	-20,94%
* Vols de véhicules motorisés à deux roues	493	414	-16,02%
* Vols à la roulotte	1 306	1 142	-12,56%
* Vols d'accessoires sur véhicules immatriculés	738	687	-6,91%
* Autres vols simples	4 104	4 120	0,39%
<i>dont - vols au préjudice des particuliers</i>	2 920	2 866	-1,85%
<i>dont - vols à la tire</i>	127	104	-18,11%
<i>dont - vols au préjudice d'établissements publics ou privés</i>	627	701	11,80%
<i>dont - vols à l'étalage</i>	337	335	-0,59%
* Recels	120	159	32,50%
INFRACTIONS ÉCONOMIQUES ET FINANCIÈRES	1 713	1 585	-7,47%
* Escroqueries, faux et contrefaçons	1 433	1 412	-1,47%
<i>dont - escroqueries et abus de confiance</i>	559	616	10,20%
- <i>falsifications et usages de chèques volés</i>	720	635	-11,81%
- <i>falsifications et usages de cartes de crédit</i>	91	88	-3,30%
- <i>faux en écriture (publique, authentique et autres)</i>	35	57	62,86%
- <i>contrefaçons et fraudes (sauf fiscales)</i>	9	2	-77,78%
* Délinquance économique et financière	116	84	-27,59%
<i>dont - travail clandestin</i>	41	28	-31,71%
- <i>emploi d'étranger sans titre de travail</i>	0	2	-
* Infractions à la législation sur les chèques sauf chèques volés	164	89	-45,73%
CRIMES ET DÉLITS CONTRE LES PERSONNES	1 573	1 617	2,80%
* Homicides	5	6	20,00%
<i>dont - tentatives d'homicides</i>	5	4	-20,00%
* Coups et blessures volontaires	603	652	8,13%
<i>dont - coups et blessures volontaires non suivis de mort</i>	600	651	8,50%
* Autres atteintes contre les personnes	395	394	-0,25%
<i>dont - menaces et chantages</i>	236	243	2,97%
- <i>atteintes à la dignité et la personnalité</i>	79	85	7,59%
* Atteintes aux moeurs	294	263	-10,54%
<i>dont - viols</i>	74	72	-2,70%
<i>dont - sur mineur(e)s</i>	52	51	-1,92%
<i>dont - agressions sexuelles y compris harcèlements</i>	118	116	-1,69%
<i>dont - sur mineur(e)s</i>	82	92	12,20%
<i>dont - autres atteintes sexuelles</i>	102	75	-26,47%
* Infractions contre la famille et l'enfant	276	302	9,42%
<i>dont - violences, mauvais traitements, abandons</i>	48	43	-10,42%
AUTRES INFRACTIONS (dont Stupéfiants)	6 387	6 709	5,04%
* Infractions à la législation sur les stupéfiants	1 126	1 228	9,06%
<i>dont - trafic ou revente sans usage</i>	97	37	-61,86%
- <i>usage - revente</i>	244	281	15,16%
- <i>consommation</i>	675	718	6,37%
* Délits à la police des étrangers	361	533	47,65%
<i>dont - infractions aux conditions d'entrée et de séjour</i>	341	478	40,18%
- <i>aide à l'entrée, à la circulation et au séjour</i>	16	21	31,25%
* Destructions, dégradations	3 834	3 712	-3,18%
<i>dont - attentats par explosifs</i>	0	2	-
- <i>incendies volontaires</i>	132	116	-12,12%
- <i>autres destructions et dégradations de biens publics</i>	708	838	18,36%
- <i>destructions et dégradations de véhicules privés</i>	1 978	1 779	-10,06%
- <i>autres destructions et dégradations de biens privés</i>	1 016	977	-3,84%
* Délits divers	1 066	1 236	15,95%
<i>dont - faux documents (identité, circulation et autres)</i>	166	136	-18,07%
- <i>outrages à dépositaires de l'autorité</i>	131	180	37,40%
- <i>violences à dépositaires de l'autorité</i>	80	106	32,50%
- <i>port ou détention d'armes prohibées</i>	84	71	-15,48%
- <i>pêche, chasse et atteintes à l'environnement</i>	83	99	19,28%
- <i>autres délits divers non spécifiés</i>	482	609	26,35%

DÉPARTEMENT DE LA MARNE (51)

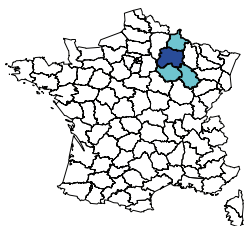

Population du département :	563 027
Part du département dans la population nationale :	0,94%
Part du département dans la population de la région :	42,12%
Part du département dans la criminalité nationale :	0,96%
Part du département dans la criminalité de la région :	48,09%
Taux de criminalité pour 1000 habitants :	64,92
Rang national - taux de criminalité (sur 96) :	23

Total des personnes mises en cause :	9 447
Total des personnes mineures mises en cause :	2 249
Part des mineur(e)s dans le total des mis(es) en cause :	23,81%

Évolution de la criminalité constatée

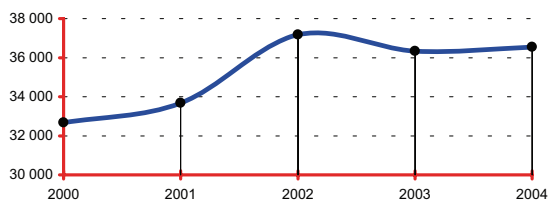

RÉGION : CHAMPAGNE-ARDENNE

Population de la région :	1 336 741
Part de la région dans la population nationale :	2,23%
Total des infractions constatées sur la région :	76 003
Part de la région dans la criminalité nationale :	1,99%
Taux de criminalité pour 1000 habitants :	56,86
Rang national - taux de criminalité (sur 22) :	9

Total des personnes mises en cause :	22 838
Total des personnes mineures mises en cause :	5 116
Part des mineur(e)s dans le total des mis(es) en cause :	22,40%

Départements de la région, année 2004

Infractions constatées :	parts	variations
08 Ardennes	17,57%	-7,12%
10 Aube	22,57%	2,91%
51 Marne	48,09%	0,62%
52 Haute-Marne	11,78%	-9,79%

Parts :

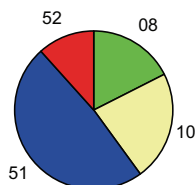

DONNÉES NATIONALES

Population nationale :	59 900 268
Total des infractions :	3 825 442
Variation :	-3,76%
Taux pour 1000 habitants :	63,86
Total des personnes mises en cause :	1 017 940
Total des personnes mineures mises en cause :	184 696
Part des mineur(e)s dans le total des mis(es) en cause :	18,14%

Données départementales (services de police et unités de gendarmerie)	Année		
	2003	2004	variation
TOTAL DES INFRACTIONS	36 324	36 549	0,62%
<i>Délinquance de voie publique</i>	19 829	18 520	-6,60%
VOLS (y compris recels)	20 049	19 681	-1,84%
* Vols à main armée	39	32	-17,95%
* Autres vols avec violences	817	866	6,00%
* Cambriolages	3 812	3 765	-1,23%
<i>dont - résidences principales</i>	1 429	1 378	-3,57%
- <i>résidences secondaires</i>	116	79	-31,90%
- <i>locaux industriels, commerciaux ou financiers</i>	1 193	1 209	1,34%
* Vols avec entrée par ruse	48	60	25,00%
* Vols d'automobiles et de véhicules de transport avec fret	2 677	2 436	-9,00%
* Vols de véhicules motorisés à deux roues	892	1 061	18,95%
* Vols à la roulotte	3 568	3 210	-10,03%
* Vols d'accessoires sur véhicules immatriculés	1 411	1 222	-13,39%
* Autres vols simples	6 436	6 582	2,27%
<i>dont - vols au préjudice des particuliers</i>	4 609	4 735	2,73%
<i>dont - vols à la tire</i>	433	420	-3,00%
<i>dont - vols au préjudice d'établissements publics ou privés</i>	984	980	-0,41%
<i>dont - vols à l'étalage</i>	522	579	10,92%
* Recels	349	447	28,08%
INFRACTIONS ÉCONOMIQUES ET FINANCIÈRES	2 978	3 832	28,68%
* Escroqueries, faux et contrefaçons	2 728	3 587	31,49%
<i>dont - escroqueries et abus de confiance</i>	985	900	-8,63%
- <i>falsifications et usages de chèques volés</i>	1 383	2 197	58,86%
- <i>falsifications et usages de cartes de crédit</i>	274	378	37,96%
- <i>faux en écriture (publique, authentique et autres)</i>	53	63	18,87%
- <i>contrefaçons et fraudes (sauf fiscales)</i>	8	30	275,00%
* Délinquance économique et financière	126	147	16,67%
<i>dont - travail clandestin</i>	39	46	17,95%
- <i>emploi d'étranger sans titre de travail</i>	2	9	350,00%
* Infractions à la législation sur les chèques sauf chèques volés	124	98	-20,97%
CRIMES ET DÉLITS CONTRE LES PERSONNES	3 367	3 534	4,96%
* Homicides	17	10	-41,18%
<i>dont - tentatives d'homicides</i>	8	5	-37,50%
* Coups et blessures volontaires	1 625	1 660	2,15%
<i>dont - coups et blessures volontaires non suivis de mort</i>	1 625	1 659	2,09%
* Autres atteintes contre les personnes	749	899	20,03%
<i>dont - menaces et chantages</i>	484	628	29,75%
- <i>atteintes à la dignité et la personnalité</i>	160	147	-8,13%
* Atteintes aux moeurs	447	469	4,92%
<i>dont - viols</i>	108	111	2,78%
<i>dont - sur mineur(e)s</i>	74	68	-8,11%
<i>dont - agressions sexuelles y compris harcèlements</i>	202	208	2,97%
<i>dont - sur mineur(e)s</i>	146	151	3,42%
<i>dont - autres atteintes sexuelles</i>	133	145	9,02%
* Infractions contre la famille et l'enfant	529	496	-6,24%
<i>dont - violences, mauvais traitements, abandons</i>	156	170	8,97%
AUTRES INFRACTIONS (dont Stupéfiants)	9 930	9 502	-4,31%
* Infractions à la législation sur les stupéfiants	1 336	1 462	9,43%
<i>dont - trafic ou revente sans usage</i>	87	85	-2,30%
- <i>usage - revente</i>	212	239	12,74%
- <i>consommation</i>	1 003	1 121	11,76%
* Délits à la police des étrangers	88	99	12,50%
<i>dont - infractions aux conditions d'entrée et de séjour</i>	81	93	14,81%
- <i>aide à l'entrée, à la circulation et au séjour</i>	2	3	50,00%
* Destructions, dégradations	6 840	6 258	-8,51%
<i>dont - attentats par explosifs</i>	2	0	-100,00%
- <i>incendies volontaires</i>	621	722	16,26%
- <i>autres destructions et dégradations de biens publics</i>	400	265	-33,75%
- <i>destructions et dégradations de véhicules privés</i>	3 752	3 281	-12,55%
- <i>autres destructions et dégradations de biens privés</i>	2 065	1 990	-3,63%
* Délits divers	1 666	1 683	1,02%
<i>dont - faux documents (identité, circulation et autres)</i>	119	101	-15,13%
- <i>outrages à dépositaires de l'autorité</i>	275	302	9,82%
- <i>violences à dépositaires de l'autorité</i>	194	214	10,31%
- <i>port ou détention d'armes prohibées</i>	212	221	4,25%
- <i>pêche, chasse et atteintes à l'environnement</i>	14	17	21,43%
- <i>autres délits divers non spécifiés</i>	746	769	3,08%

DÉPARTEMENT DE LA HAUTE-MARNE (52)

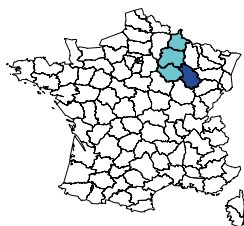

Population du département :	190 983
Part du département dans la population nationale :	0,32%
Part du département dans la population de la région :	14,29%
Part du département dans la criminalité nationale :	0,23%
Part du département dans la criminalité de la région :	11,78%
Taux de criminalité pour 1000 habitants :	46,87
Rang national - taux de criminalité (sur 96) :	57

Total des personnes mises en cause :	2 982
Total des personnes mineures mises en cause :	626
Part des mineur(e)s dans le total des mis(es) en cause :	20,99%

Évolution de la criminalité constatée

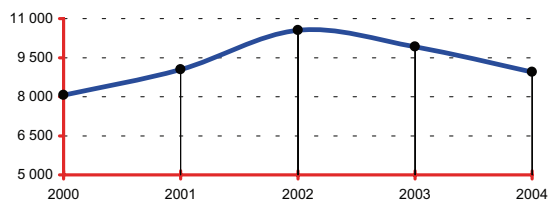

RÉGION : CHAMPAGNE-ARDENNE

Population de la région :	1 336 741
Part de la région dans la population nationale :	2,23%
Total des infractions constatées sur la région :	76 003
Part de la région dans la criminalité nationale :	1,99%
Taux de criminalité pour 1000 habitants :	56,86
Rang national - taux de criminalité (sur 22) :	9

Total des personnes mises en cause :	22 838
Total des personnes mineures mises en cause :	5 116
Part des mineur(e)s dans le total des mis(es) en cause :	22,40%

Départements de la région, année 2004

Infractions constatées :	parts	variations
08 Ardennes	17,57%	-7,12%
10 Aube	22,57%	2,91%
51 Marne	48,09%	0,62%
52 Haute-Marne	11,78%	-9,79%

Parts :

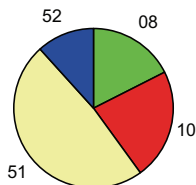

DONNÉES NATIONALES

Population nationale :	59 900 268
Total des infractions :	3 825 442
Variation :	-3,76%
Taux pour 1000 habitants :	63,86
Total des personnes mises en cause :	1 017 940
Total des personnes mineures mises en cause :	184 696
Part des mineur(e)s dans le total des mis(es) en cause :	18,14%

Données départementales (services de police et unités de gendarmerie)	Année		
	2003	2004	variation
TOTAL DES INFRACTIONS	9 924	8 952	-9,79%
<i>Délinquance de voie publique</i>	4 938	4 238	-14,18%
VOLS (y compris recels)	5 381	4 495	-16,47%
* Vols à main armée	4	1	-75,00%
* Autres vols avec violences	82	70	-14,63%
* Cambriolages	1 262	933	-26,07%
<i>dont - résidences principales</i>	442	281	-36,43%
- <i>résidences secondaires</i>	84	40	-52,38%
- <i>locaux industriels, commerciaux ou financiers</i>	385	318	-17,40%
* Vols avec entrée par ruse	21	15	-28,57%
* Vols d'automobiles et de véhicules de transport avec fret	553	391	-29,29%
* Vols de véhicules motorisés à deux roues	254	197	-22,44%
* Vols à la roulotte	1 125	981	-12,80%
* Vols d'accessoires sur véhicules immatriculés	378	405	7,14%
* Autres vols simples	1 568	1 422	-9,31%
<i>dont - vols au préjudice des particuliers</i>	1 085	921	-15,12%
<i>dont - vols à la tire</i>	79	36	-54,43%
<i>dont - vols au préjudice d'établissements publics ou privés</i>	248	262	5,65%
<i>dont - vols à l'étalage</i>	128	144	12,50%
* Recels	134	80	-40,30%
INFRACTIONS ÉCONOMIQUES ET FINANCIÈRES	884	821	-7,13%
* Escroqueries, faux et contrefaçons	767	693	-9,65%
<i>dont - escroqueries et abus de confiance</i>	226	240	6,19%
- <i>falsifications et usages de chèques volés</i>	406	319	-21,43%
- <i>falsifications et usages de cartes de crédit</i>	87	93	6,90%
- <i>faux en écriture (publique, authentique et autres)</i>	37	31	-16,22%
- <i>contrefaçons et fraudes (sauf fiscales)</i>	2	0	-100,00%
* Délinquance économique et financière	36	55	52,78%
<i>dont - travail clandestin</i>	19	32	68,42%
- <i>emploi d'étranger sans titre de travail</i>	2	0	-100,00%
* Infractions à la législation sur les chèques sauf chèques volés	81	73	-9,88%
CRIMES ET DÉLITS CONTRE LES PERSONNES	897	1 001	11,59%
* Homicides	5	2	-60,00%
<i>dont - tentatives d'homicides</i>	4	2	-50,00%
* Coups et blessures volontaires	388	457	17,78%
<i>dont - coups et blessures volontaires non suivis de mort</i>	386	457	18,39%
* Autres atteintes contre les personnes	211	245	16,11%
<i>dont - menaces et chantages</i>	144	170	18,06%
- <i>atteintes à la dignité et la personnalité</i>	44	48	9,09%
* Atteintes aux moeurs	132	148	12,12%
<i>dont - viols</i>	52	56	7,69%
<i>dont - sur mineur(e)s</i>	37	41	10,81%
<i>dont - agressions sexuelles y compris harcèlements</i>	43	57	32,56%
<i>dont - sur mineur(e)s</i>	27	45	66,67%
<i>dont - autres atteintes sexuelles</i>	37	35	-5,41%
* Infractions contre la famille et l'enfant	161	149	-7,45%
<i>dont - violences, mauvais traitements, abandons</i>	29	42	44,83%
AUTRES INFRACTIONS (dont Stupéfiants)	2 762	2 635	-4,60%
* Infractions à la législation sur les stupéfiants	687	639	-6,99%
<i>dont - trafic ou revente sans usage</i>	17	17	0,00%
- <i>usage - revente</i>	129	127	-1,55%
- <i>consommation</i>	406	370	-8,87%
* Délits à la police des étrangers	20	27	35,00%
<i>dont - infractions aux conditions d'entrée et de séjour</i>	14	21	50,00%
- <i>aide à l'entrée, à la circulation et au séjour</i>	0	1	-
* Destructions, dégradations	1 391	1 408	1,22%
<i>dont - attentats par explosifs</i>	0	0	-
- <i>incendies volontaires</i>	179	177	-1,12%
- <i>autres destructions et dégradations de biens publics</i>	203	204	0,49%
- <i>destructions et dégradations de véhicules privés</i>	663	664	0,15%
- <i>autres destructions et dégradations de biens privés</i>	346	363	4,91%
* Délits divers	664	561	-15,51%
<i>dont - faux documents (identité, circulation et autres)</i>	19	24	26,32%
- <i>outrages à dépositaires de l'autorité</i>	135	115	-14,81%
- <i>violences à dépositaires de l'autorité</i>	68	49	-27,94%
- <i>port ou détention d'armes prohibées</i>	97	66	-31,96%
- <i>pêche, chasse et atteintes à l'environnement</i>	12	7	-41,67%
- <i>autres délits divers non spécifiés</i>	312	281	-9,94%

DÉPARTEMENT DE LA MAYENNE (53)

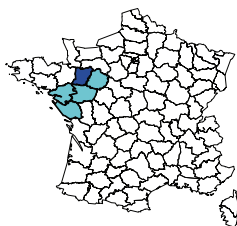

Population du département :	290 780
Part du département dans la population nationale :	0,49%
Part du département dans la population de la région :	8,78%
Part du département dans la criminalité nationale :	0,26%
Part du département dans la criminalité de la région :	6,04%
Taux de criminalité pour 1000 habitants :	33,91
Rang national - taux de criminalité (sur 96) :	87

Total des personnes mises en cause :	2 967
Total des personnes mineures mises en cause :	730
Part des mineur(e)s dans le total des mis(es) en cause :	24,60%

Évolution de la criminalité constatée

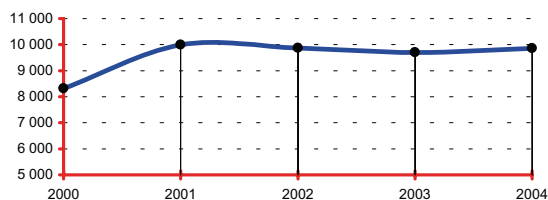

RÉGION : PAYS DE LA LOIRE

Population de la région :	3 312 473
Part de la région dans la population nationale :	5,53%
Total des infractions constatées sur la région :	163 271
Part de la région dans la criminalité nationale :	4,27%
Taux de criminalité pour 1000 habitants :	49,29
Rang national - taux de criminalité (sur 22) :	14

Total des personnes mises en cause :	37 596
Total des personnes mineures mises en cause :	8 344
Part des mineur(e)s dans le total des mis(es) en cause :	22,19%

Départements de la région, année 2004

Infractions constatées :	parts	variations
44 Loire-Atlantique	46,85%	-5,05%
49 Maine-et-Loire	19,68%	-7,31%
53 Mayenne	6,04%	1,64%
72 Sarthe	14,45%	-4,02%
85 Vendée	12,97%	-8,83%

Parts :

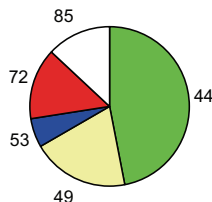

DONNÉES NATIONALES

Population nationale :	59 900 268
Total des infractions :	3 825 442
Variation :	-3,76%
Taux pour 1000 habitants :	63,86
Total des personnes mises en cause :	1 017 940
Total des personnes mineures mises en cause :	184 696
Part des mineur(e)s dans le total des mis(es) en cause :	18,14%

Données départementales (services de police et unités de gendarmerie)	Année		
	2003	2004	variation
TOTAL DES INFRACTIONS	9 700	9 859	1,64%
<i>Délinquance de voie publique</i>	4 935	4 676	-5,25%
VOLS (y compris recels)	5 876	5 557	-5,43%
* Vols à main armée	8	5	-37,50%
* Autres vols avec violences	83	70	-15,66%
* Cambriolages	1 657	1 247	-24,74%
<i>dont - résidences principales</i>	527	370	-29,79%
- <i>résidences secondaires</i>	73	54	-26,03%
- <i>locaux industriels, commerciaux ou financiers</i>	689	473	-31,35%
* Vols avec entrée par ruse	28	28	0,00%
* Vols d'automobiles et de véhicules de transport avec fret	347	221	-36,31%
* Vols de véhicules motorisés à deux roues	286	208	-27,27%
* Vols à la roulotte	1 024	1 007	-1,66%
* Vols d'accessoires sur véhicules immatriculés	505	715	41,58%
* Autres vols simples	1 878	1 964	4,58%
<i>dont - vols au préjudice des particuliers</i>	1 344	1 430	6,40%
<i>dont - vols à la tire</i>	119	126	5,88%
<i>dont - vols au préjudice d'établissements publics ou privés</i>	261	229	-12,26%
<i>dont - vols à l'étalage</i>	188	228	21,28%
* Recels	60	92	53,33%
INFRACTIONS ÉCONOMIQUES ET FINANCIÈRES	1 019	1 016	-0,29%
* Escroqueries, faux et contrefaçons	965	924	-4,25%
<i>dont - escroqueries et abus de confiance</i>	345	352	2,03%
- <i>falsifications et usages de chèques volés</i>	483	435	-9,94%
- <i>falsifications et usages de cartes de crédit</i>	103	111	7,77%
- <i>faux en écriture (publique, authentique et autres)</i>	25	21	-16,00%
- <i>contrefaçons et fraudes (sauf fiscales)</i>	2	3	50,00%
* Délinquance économique et financière	34	32	-5,88%
<i>dont - travail clandestin</i>	15	16	6,67%
- <i>emploi d'étranger sans titre de travail</i>	2	0	-100,00%
* Infractions à la législation sur les chèques sauf chèques volés	20	60	200,00%
CRIMES ET DÉLITS CONTRE LES PERSONNES	972	997	2,57%
* Homicides	5	6	20,00%
<i>dont - tentatives d'homicides</i>	4	4	0,00%
* Coups et blessures volontaires	395	439	11,14%
<i>dont - coups et blessures volontaires non suivis de mort</i>	395	439	11,14%
* Autres atteintes contre les personnes	232	248	6,90%
<i>dont - menaces et chantages</i>	133	159	19,55%
- <i>atteintes à la dignité et la personnalité</i>	66	63	-4,55%
* Atteintes aux moeurs	148	143	-3,38%
<i>dont - viols</i>	37	40	8,11%
<i>dont - sur mineur(e)s</i>	26	24	-7,69%
<i>dont - agressions sexuelles y compris harcèlements</i>	90	73	-18,89%
<i>dont - sur mineur(e)s</i>	75	53	-29,33%
<i>dont - autres atteintes sexuelles</i>	21	30	42,86%
* Infractions contre la famille et l'enfant	192	161	-16,15%
<i>dont - violences, mauvais traitements, abandons</i>	44	36	-18,18%
AUTRES INFRACTIONS (dont Stupéfiants)	1 833	2 289	24,88%
* Infractions à la législation sur les stupéfiants	477	683	43,19%
<i>dont - trafic ou revente sans usage</i>	5	3	-40,00%
- <i>usage - revente</i>	123	151	22,76%
- <i>consommation</i>	318	511	60,69%
* Délits à la police des étrangers	34	28	-17,65%
<i>dont - infractions aux conditions d'entrée et de séjour</i>	33	27	-18,18%
- <i>aide à l'entrée, à la circulation et au séjour</i>	0	1	-
* Destructions, dégradations	978	1 144	16,97%
<i>dont - attentats par explosifs</i>	1	2	100,00%
- <i>incendies volontaires</i>	63	57	-9,52%
- <i>autres destructions et dégradations de biens publics</i>	151	187	23,84%
- <i>destructions et dégradations de véhicules privés</i>	485	644	32,78%
- <i>autres destructions et dégradations de biens privés</i>	278	254	-8,63%
* Délits divers	344	434	26,16%
<i>dont - faux documents (identité, circulation et autres)</i>	24	24	0,00%
- <i>outrages à dépositaires de l'autorité</i>	41	76	85,37%
- <i>violences à dépositaires de l'autorité</i>	29	41	41,38%
- <i>port ou détention d'armes prohibées</i>	31	33	6,45%
- <i>pêche, chasse et atteintes à l'environnement</i>	7	15	114,29%
- <i>autres délits divers non spécifiés</i>	195	228	16,92%

DÉPARTEMENT DE LA MEURTHE-ET-MOSELLE (54)

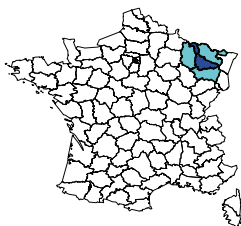

Population du département :	718 250
Part du département dans la population nationale :	1,20%
Part du département dans la population de la région :	30,97%
Part du département dans la criminalité nationale :	1,03%
Part du département dans la criminalité de la région :	34,84%
Taux de criminalité pour 1000 habitants :	55,10
Rang national - taux de criminalité (sur 96) :	38

Total des personnes mises en cause :	11 901
Total des personnes mineures mises en cause :	2 319
Part des mineur(e)s dans le total des mis(es) en cause :	19,49%

Évolution de la criminalité constatée

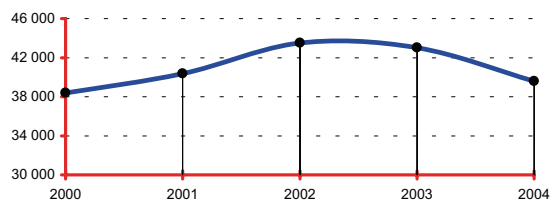

RÉGION : LORRAINE

Population de la région :	2 319 109
Part de la région dans la population nationale :	3,87%
Total des infractions constatées sur la région :	113 596
Part de la région dans la criminalité nationale :	2,97%
Taux de criminalité pour 1000 habitants :	48,98
Rang national - taux de criminalité (sur 22) :	15

Total des personnes mises en cause :	39 819
Total des personnes mineures mises en cause :	7 472
Part des mineur(e)s dans le total des mis(es) en cause :	18,76%

Départements de la région, année 2004

Infractions constatées :	parts	variations
54 Meurthe-et-Moselle	34,84%	-7,99%
55 Meuse	6,92%	-3,16%
57 Moselle	45,25%	-7,57%
88 Vosges	12,99%	-5,50%

Parts :

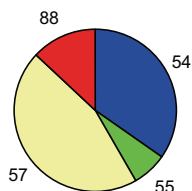

DONNÉES NATIONALES

Population nationale :	59 900 268
Total des infractions :	3 825 442
Variation :	-3,76%
Taux pour 1000 habitants :	63,86
Total des personnes mises en cause :	1 017 940
Total des personnes mineures mises en cause :	184 696
Part des mineur(e)s dans le total des mis(es) en cause :	18,14%

Données départementales (services de police et unités de gendarmerie)	Année		
	2003	2004	variation
TOTAL DES INFRACTIONS	43 012	39 574	-7,99%
<i>Délinquance de voie publique</i>	21 657	19 200	-11,35%
VOLS (y compris recels)	24 099	21 309	-11,58%
* Vols à main armée	82	53	-35,37%
* Autres vols avec violences	766	683	-10,84%
* Cambriolages	4 319	3 708	-14,15%
<i>dont - résidences principales</i>	1 777	1 726	-2,87%
- <i>résidences secondaires</i>	103	63	-38,83%
- <i>locaux industriels, commerciaux ou financiers</i>	1 209	962	-20,43%
* Vols avec entrée par ruse	63	69	9,52%
* Vols d'automobiles et de véhicules de transport avec fret	2 003	1 741	-13,08%
* Vols de véhicules motorisés à deux roues	913	798	-12,60%
* Vols à la roulotte	4 536	3 472	-23,46%
* Vols d'accessoires sur véhicules immatriculés	2 289	2 247	-1,83%
* Autres vols simples	8 626	8 162	-5,38%
<i>dont - vols au préjudice des particuliers</i>	6 674	6 056	-9,26%
<i>dont - vols à la tire</i>	423	441	4,26%
<i>dont - vols au préjudice d'établissements publics ou privés</i>	1 102	1 219	10,62%
<i>dont - vols à l'étalage</i>	595	634	6,55%
* Recels	502	376	-25,10%
INFRACTIONS ÉCONOMIQUES ET FINANCIÈRES	4 074	3 322	-18,46%
* Escroqueries, faux et contrefaçons	3 725	3 028	-18,71%
<i>dont - escroqueries et abus de confiance</i>	1 106	1 205	8,95%
- <i>falsifications et usages de chèques volés</i>	2 016	1 217	-39,63%
- <i>falsifications et usages de cartes de crédit</i>	438	455	3,88%
- <i>faux en écriture (publique, authentique et autres)</i>	104	95	-8,65%
- <i>contrefaçons et fraudes (sauf fiscales)</i>	17	13	-23,53%
* Délinquance économique et financière	215	186	-13,49%
<i>dont - travail clandestin</i>	86	62	-27,91%
- <i>emploi d'étranger sans titre de travail</i>	4	9	125,00%
* Infractions à la législation sur les chèques sauf chèques volés	134	108	-19,40%
CRIMES ET DÉLITS CONTRE LES PERSONNES	3 681	3 527	-4,18%
* Homicides	32	24	-25,00%
<i>dont - tentatives d'homicides</i>	9	9	0,00%
* Coups et blessures volontaires	1 612	1 557	-3,41%
<i>dont - coups et blessures volontaires non suivis de mort</i>	1 607	1 557	-3,11%
* Autres atteintes contre les personnes	769	768	-0,13%
<i>dont - menaces et chantages</i>	521	461	-11,52%
- <i>atteintes à la dignité et la personnalité</i>	157	223	42,04%
* Atteintes aux moeurs	514	501	-2,53%
<i>dont - viols</i>	127	154	21,26%
<i>dont - sur mineur(e)s</i>	69	94	36,23%
<i>dont - agressions sexuelles y compris harcèlements</i>	232	212	-8,62%
<i>dont - sur mineur(e)s</i>	137	143	4,38%
<i>dont - autres atteintes sexuelles</i>	153	135	-11,76%
* Infractions contre la famille et l'enfant	754	677	-10,21%
<i>dont - violences, mauvais traitements, abandons</i>	163	128	-21,47%
AUTRES INFRACTIONS (dont Stupéfiants)	11 158	11 416	2,31%
* Infractions à la législation sur les stupéfiants	1 849	2 478	34,02%
<i>dont - trafic ou revente sans usage</i>	58	70	20,69%
- <i>usage - revente</i>	176	286	62,50%
- <i>consommation</i>	1 372	1 809	31,85%
* Délits à la police des étrangers	278	307	10,43%
<i>dont - infractions aux conditions d'entrée et de séjour</i>	215	250	16,28%
- <i>aide à l'entrée, à la circulation et au séjour</i>	54	46	-14,81%
* Destructions, dégradations	6 862	6 476	-5,63%
<i>dont - attentats par explosifs</i>	1	2	100,00%
- <i>incendies volontaires</i>	511	392	-23,29%
- <i>autres destructions et dégradations de biens publics</i>	559	501	-10,38%
- <i>destructions et dégradations de véhicules privés</i>	3 406	3 378	-0,82%
- <i>autres destructions et dégradations de biens privés</i>	2 385	2 203	-7,63%
* Délits divers	2 169	2 155	-0,65%
<i>dont - faux documents (identité, circulation et autres)</i>	91	130	42,86%
- <i>outrages à dépositaires de l'autorité</i>	368	368	0,00%
- <i>violences à dépositaires de l'autorité</i>	222	216	-2,70%
- <i>port ou détention d'armes prohibées</i>	405	359	-11,36%
- <i>pêche, chasse et atteintes à l'environnement</i>	22	28	27,27%
- <i>autres délits divers non spécifiés</i>	989	992	0,30%

DÉPARTEMENT DE LA MEUSE (55)

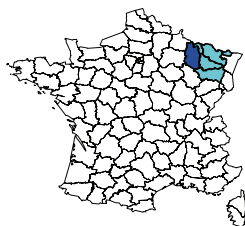

Population du département :	191 728
Part du département dans la population nationale :	0,32%
Part du département dans la population de la région :	8,27%
Part du département dans la criminalité nationale :	0,21%
Part du département dans la criminalité de la région :	6,92%
Taux de criminalité pour 1000 habitants :	41,03
Rang national - taux de criminalité (sur 96) :	68

Total des personnes mises en cause :	3 171
Total des personnes mineures mises en cause :	624
Part des mineur(e)s dans le total des mis(es) en cause :	19,68%

Évolution de la criminalité constatée

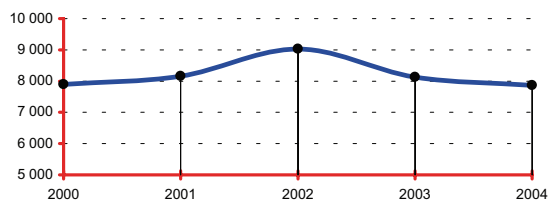

RÉGION : LORRAINE

Population de la région :	2 319 109
Part de la région dans la population nationale :	3,87%
Total des infractions constatées sur la région :	113 596
Part de la région dans la criminalité nationale :	2,97%
Taux de criminalité pour 1000 habitants :	48,98
Rang national - taux de criminalité (sur 22) :	15

Total des personnes mises en cause :	39 819
Total des personnes mineures mises en cause :	7 472
Part des mineur(e)s dans le total des mis(es) en cause :	18,76%

Départements de la région, année 2004

Infractions constatées :	parts	variations
54 Meurthe-et-Moselle	34,84%	-7,99%
55 Meuse	6,92%	-3,16%
57 Moselle	45,25%	-7,57%
88 Vosges	12,99%	-5,50%

Parts :

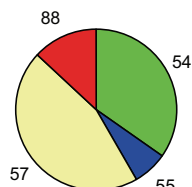

DONNÉES NATIONALES

Population nationale :	59 900 268
Total des infractions :	3 825 442
Variation :	-3,76%
Taux pour 1000 habitants :	63,86
Total des personnes mises en cause :	1 017 940
Total des personnes mineures mises en cause :	184 696
Part des mineur(e)s dans le total des mis(es) en cause :	18,14%

Données départementales (services de police et unités de gendarmerie)	Année		
	2003	2004	variation
TOTAL DES INFRACTIONS	8 123	7 866	-3,16%
<i>Délinquance de voie publique</i>	3 531	2 899	-17,90%
VOLS (y compris recels)	4 082	3 641	-10,80%
* Vols à main armée	9	3	-66,67%
* Autres vols avec violences	52	50	-3,85%
* Cambriolages	963	778	-19,21%
<i>dont - résidences principales</i>	323	287	-11,15%
- <i>résidences secondaires</i>	96	82	-14,58%
- <i>locaux industriels, commerciaux ou financiers</i>	285	227	-20,35%
* Vols avec entrée par ruse	22	26	18,18%
* Vols d'automobiles et de véhicules de transport avec fret	464	279	-39,87%
* Vols de véhicules motorisés à deux roues	164	131	-20,12%
* Vols à la roulotte	661	494	-25,26%
* Vols d'accessoires sur véhicules immatriculés	272	268	-1,47%
* Autres vols simples	1 416	1 545	9,11%
<i>dont - vols au préjudice des particuliers</i>	983	1 072	9,05%
<i>dont - vols à la tire</i>	45	32	-28,89%
<i>dont - vols au préjudice d'établissements publics ou privés</i>	197	218	10,66%
<i>dont - vols à l'étalage</i>	110	139	26,36%
* Recels	59	67	13,56%
INFRACTIONS ÉCONOMIQUES ET FINANCIÈRES	706	694	-1,70%
* Escroqueries, faux et contrefaçons	628	584	-7,01%
<i>dont - escroqueries et abus de confiance</i>	263	273	3,80%
- <i>falsifications et usages de chèques volés</i>	231	216	-6,49%
- <i>falsifications et usages de cartes de crédit</i>	81	59	-27,16%
- <i>faux en écriture (publique, authentique et autres)</i>	27	26	-3,70%
- <i>contrefaçons et fraudes (sauf fiscales)</i>	2	2	0,00%
* Délinquance économique et financière	45	91	102,22%
<i>dont - travail clandestin</i>	18	41	127,78%
- <i>emploi d'étranger sans titre de travail</i>	3	3	0,00%
* Infractions à la législation sur les chèques sauf chèques volés	33	19	-42,42%
CRIMES ET DÉLITS CONTRE LES PERSONNES	936	903	-3,53%
* Homicides	3	8	166,67%
<i>dont - tentatives d'homicides</i>	1	3	200,00%
* Coups et blessures volontaires	331	321	-3,02%
<i>dont - coups et blessures volontaires non suivis de mort</i>	330	321	-2,73%
* Autres atteintes contre les personnes	239	242	1,26%
<i>dont - menaces et chantages</i>	170	139	-18,24%
- <i>atteintes à la dignité et la personnalité</i>	43	81	88,37%
* Atteintes aux moeurs	157	111	-29,30%
<i>dont - viols</i>	43	31	-27,91%
<i>dont - sur mineur(e)s</i>	26	22	-15,38%
<i>dont - agressions sexuelles y compris harcèlements</i>	75	43	-42,67%
<i>dont - sur mineur(e)s</i>	47	32	-31,91%
<i>dont - autres atteintes sexuelles</i>	39	37	-5,13%
* Infractions contre la famille et l'enfant	206	221	7,28%
<i>dont - violences, mauvais traitements, abandons</i>	58	54	-6,90%
AUTRES INFRACTIONS (dont Stupéfiants)	2 399	2 628	9,55%
* Infractions à la législation sur les stupéfiants	565	831	47,08%
<i>dont - trafic ou revente sans usage</i>	9	6	-33,33%
- <i>usage - revente</i>	81	122	50,62%
- <i>consommation</i>	371	512	38,01%
* Délits à la police des étrangers	135	167	23,70%
<i>dont - infractions aux conditions d'entrée et de séjour</i>	88	119	35,23%
- <i>aide à l'entrée, à la circulation et au séjour</i>	39	40	2,56%
* Destructions, dégradations	976	916	-6,15%
<i>dont - attentats par explosifs</i>	0	0	-
- <i>incendies volontaires</i>	70	45	-35,71%
- <i>autres destructions et dégradations de biens publics</i>	168	144	-14,29%
- <i>destructions et dégradations de véhicules privés</i>	468	503	7,48%
- <i>autres destructions et dégradations de biens privés</i>	270	224	-17,04%
* Délits divers	723	714	-1,24%
<i>dont - faux documents (identité, circulation et autres)</i>	38	57	50,00%
- <i>outrages à dépositaires de l'autorité</i>	83	102	22,89%
- <i>violences à dépositaires de l'autorité</i>	53	42	-20,75%
- <i>port ou détention d'armes prohibées</i>	101	103	1,98%
- <i>pêche, chasse et atteintes à l'environnement</i>	13	11	-15,38%
- <i>autres délits divers non spécifiés</i>	412	381	-7,52%

DÉPARTEMENT DU MORBIHAN (56)

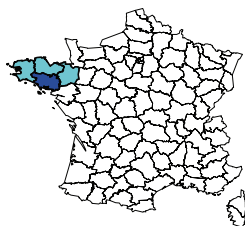

Population du département :	665 540
Part du département dans la population nationale :	1,11%
Part du département dans la population de la région :	22,35%
Part du département dans la criminalité nationale :	0,70%
Part du département dans la criminalité de la région :	20,40%
Taux de criminalité pour 1000 habitants :	40,50
Rang national - taux de criminalité (sur 96) :	71

Total des personnes mises en cause :	6 989
Total des personnes mineures mises en cause :	1 351
Part des mineur(e)s dans le total des mis(es) en cause :	19,33%

Évolution de la criminalité constatée

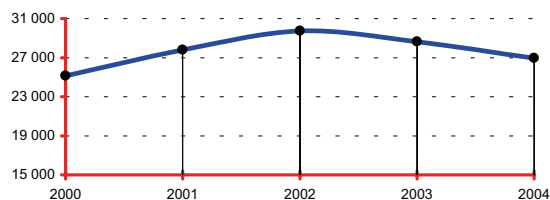

RÉGION : BRETAGNE

Population de la région :	2 977 932
Part de la région dans la population nationale :	4,97%
Total des infractions constatées sur la région :	132 164
Part de la région dans la criminalité nationale :	3,45%
Taux de criminalité pour 1000 habitants :	44,38
Rang national - taux de criminalité (sur 22) :	20

Total des personnes mises en cause :	34 271
Total des personnes mineures mises en cause :	6 725
Part des mineur(e)s dans le total des mis(es) en cause :	19,62%

Départements de la région, année 2004

Infractions constatées :	parts	variations
22 Côtes-d'Armor	16,25%	-4,50%
29 Finistère	29,10%	-2,30%
35 Ille-et-Vilaine	34,25%	-4,59%
56 Morbihan	20,40%	-5,82%

Parts :

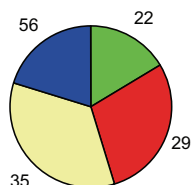

DONNÉES NATIONALES

Population nationale :	59 900 268
Total des infractions :	3 825 442
Variation :	-3,76%
Taux pour 1000 habitants :	63,86
Total des personnes mises en cause :	1 017 940
Total des personnes mineures mises en cause :	184 696
Part des mineur(e)s dans le total des mis(es) en cause :	18,14%

Données départementales (services de police et unités de gendarmerie)	Année		
	2003	2004	variation
TOTAL DES INFRACTIONS	28 624	26 957	-5,82%
<i>Délinquance de voie publique</i>	14 532	13 558	-6,70%
VOLS (y compris recels)	17 223	16 125	-6,38%
* Vols à main armée	26	15	-42,31%
* Autres vols avec violences	241	284	17,84%
* Cambriolages	3 492	3 178	-8,99%
<i>dont - résidences principales</i>	1 080	890	-17,59%
- <i>résidences secondaires</i>	407	303	-25,55%
- <i>locaux industriels, commerciaux ou financiers</i>	1 211	1 134	-6,36%
* Vols avec entrée par ruse	75	69	-8,00%
* Vols d'automobiles et de véhicules de transport avec fret	1 317	1 192	-9,49%
* Vols de véhicules motorisés à deux roues	986	992	0,61%
* Vols à la roulotte	2 835	2 738	-3,42%
* Vols d'accessoires sur véhicules immatriculés	1 284	1 154	-10,12%
* Autres vols simples	6 728	6 283	-6,61%
<i>dont - vols au préjudice des particuliers</i>	5 215	4 645	-10,93%
<i>dont - vols à la tire</i>	369	276	-25,20%
<i>dont - vols au préjudice d'établissements publics ou privés</i>	765	786	2,75%
<i>dont - vols à l'étalage</i>	484	606	25,21%
* Recels	239	220	-7,95%
INFRACTIONS ÉCONOMIQUES ET FINANCIÈRES	2 777	2 365	-14,84%
* Escroqueries, faux et contrefaçons	2 537	2 189	-13,72%
<i>dont - escroqueries et abus de confiance</i>	882	961	8,96%
- <i>falsifications et usages de chèques volés</i>	1 327	945	-28,79%
- <i>falsifications et usages de cartes de crédit</i>	242	205	-15,29%
- <i>faux en écriture (publique, authentique et autres)</i>	49	47	-4,08%
- <i>contrefaçons et fraudes (sauf fiscales)</i>	9	6	-33,33%
* Délinquance économique et financière	73	71	-2,74%
<i>dont - travail clandestin</i>	29	27	-6,90%
- <i>emploi d'étranger sans titre de travail</i>	1	1	0,00%
* Infractions à la législation sur les chèques sauf chèques volés	167	105	-37,13%
CRIMES ET DÉLITS CONTRE LES PERSONNES	2 126	2 305	8,42%
* Homicides	14	8	-42,86%
<i>dont - tentatives d'homicides</i>	9	5	-44,44%
* Coups et blessures volontaires	979	1 003	2,45%
<i>dont - coups et blessures volontaires non suivis de mort</i>	977	1 001	2,46%
* Autres atteintes contre les personnes	500	602	20,40%
<i>dont - menaces et chantages</i>	343	404	17,78%
- <i>atteintes à la dignité et la personnalité</i>	64	94	46,88%
* Atteintes aux moeurs	256	283	10,55%
<i>dont - viols</i>	65	87	33,85%
<i>dont - sur mineur(e)s</i>	33	51	54,55%
<i>dont - agressions sexuelles y compris harcèlements</i>	115	115	0,00%
<i>dont - sur mineur(e)s</i>	72	80	11,11%
<i>dont - autres atteintes sexuelles</i>	76	81	6,58%
* Infractions contre la famille et l'enfant	377	409	8,49%
<i>dont - violences, mauvais traitements, abandons</i>	63	76	20,63%
AUTRES INFRACTIONS (dont Stupéfiants)	6 498	6 162	-5,17%
* Infractions à la législation sur les stupéfiants	1 080	982	-9,07%
<i>dont - trafic ou revente sans usage</i>	36	43	19,44%
- <i>usage - revente</i>	210	178	-15,24%
- <i>consommation</i>	757	682	-9,91%
* Délits à la police des étrangers	31	40	29,03%
<i>dont - infractions aux conditions d'entrée et de séjour</i>	27	29	7,41%
- <i>aide à l'entrée, à la circulation et au séjour</i>	3	3	0,00%
* Destructions, dégradations	4 193	3 991	-4,82%
<i>dont - attentats par explosifs</i>	0	0	-
- <i>incendies volontaires</i>	193	239	23,83%
- <i>autres destructions et dégradations de biens publics</i>	492	413	-16,06%
- <i>destructions et dégradations de véhicules privés</i>	2 186	2 101	-3,89%
- <i>autres destructions et dégradations de biens privés</i>	1 322	1 238	-6,35%
* Délits divers	1 194	1 149	-3,77%
<i>dont - faux documents (identité, circulation et autres)</i>	32	42	31,25%
- <i>outrages à dépositaires de l'autorité</i>	133	137	3,01%
- <i>violences à dépositaires de l'autorité</i>	98	114	16,33%
- <i>port ou détention d'armes prohibées</i>	93	79	-15,05%
- <i>pêche, chasse et atteintes à l'environnement</i>	90	38	-57,78%
- <i>autres délits divers non spécifiés</i>	706	716	1,42%

DÉPARTEMENT DE LA MOSELLE (57)

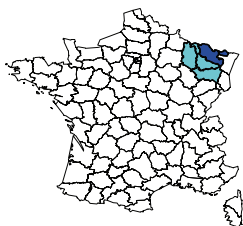

Population du département :	1 027 854
Part du département dans la population nationale :	1,72%
Part du département dans la population de la région :	44,32%
Part du département dans la criminalité nationale :	1,34%
Part du département dans la criminalité de la région :	45,25%
Taux de criminalité pour 1000 habitants :	50,01
Rang national - taux de criminalité (sur 96) :	50

Total des personnes mises en cause :	18 642
Total des personnes mineures mises en cause :	3 251
Part des mineur(e)s dans le total des mis(es) en cause :	17,44%

Évolution de la criminalité constatée

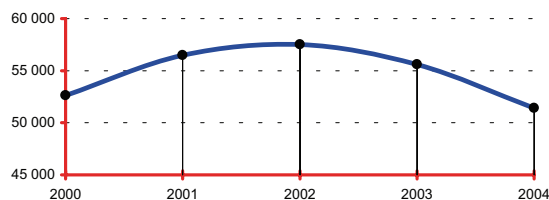

RÉGION : LORRAINE

Population de la région :	2 319 109
Part de la région dans la population nationale :	3,87%
Total des infractions constatées sur la région :	113 596
Part de la région dans la criminalité nationale :	2,97%
Taux de criminalité pour 1000 habitants :	48,98
Rang national - taux de criminalité (sur 22) :	15

Total des personnes mises en cause :	39 819
Total des personnes mineures mises en cause :	7 472
Part des mineur(e)s dans le total des mis(es) en cause :	18,76%

Départements de la région, année 2004

Infractions constatées :	parts	variations
54 Meurthe-et-Moselle	34,84%	-7,99%
55 Meuse	6,92%	-3,16%
57 Moselle	45,25%	-7,57%
88 Vosges	12,99%	-5,50%

Parts :

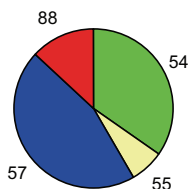

DONNÉES NATIONALES

Population nationale :	59 900 268
Total des infractions :	3 825 442
Variation :	-3,76%
Taux pour 1000 habitants :	63,86
Total des personnes mises en cause :	1 017 940
Total des personnes mineures mises en cause :	184 696
Part des mineur(e)s dans le total des mis(es) en cause :	18,14%

Données départementales (services de police et unités de gendarmerie)	Année		
	2003	2004	variation
TOTAL DES INFRACTIONS	55 608	51 398	-7,57%
<i>Délinquance de voie publique</i>	27 086	23 562	-13,01%
VOLS (y compris recels)	29 663	26 315	-11,29%
* Vols à main armée	96	103	7,29%
* Autres vols avec violences	913	860	-5,81%
* Cambriolages	4 902	4 173	-14,87%
<i>dont - résidences principales</i>	2 022	1 813	-10,34%
- résidences secondaires	131	95	-27,48%
- locaux industriels, commerciaux ou financiers	1 421	1 169	-17,73%
* Vols avec entrée par ruse	115	144	25,22%
* Vols d'automobiles et de véhicules de transport avec fret	2 228	1 875	-15,84%
* Vols de véhicules motorisés à deux roues	1 024	881	-13,96%
* Vols à la roulotte	7 243	5 513	-23,89%
* Vols d'accessoires sur véhicules immatriculés	2 250	1 983	-11,87%
* Autres vols simples	10 402	10 322	-0,77%
<i>dont - vols au préjudice des particuliers</i>	7 168	7 260	1,28%
<i>dont - vols à la tire</i>	1 123	1 195	6,41%
<i>dont - vols au préjudice d'établissements publics ou privés</i>	1 404	1 392	-0,85%
<i>dont - vols à l'étalage</i>	1 515	1 376	-9,17%
* Recels	490	461	-5,92%
INFRACTIONS ÉCONOMIQUES ET FINANCIÈRES	5 250	4 666	-11,12%
* Escroqueries, faux et contrefaçons	4 819	4 317	-10,42%
<i>dont - escroqueries et abus de confiance</i>	1 724	1 726	0,12%
- falsifications et usages de chèques volés	2 169	1 644	-24,20%
- falsifications et usages de cartes de crédit	713	779	9,26%
- faux en écriture (publique, authentique et autres)	130	106	-18,46%
- contrefaçons et fraudes (sauf fiscales)	39	26	-33,33%
* Délinquance économique et financière	304	243	-20,07%
<i>dont - travail clandestin</i>	156	115	-26,28%
- emploi d'étranger sans titre de travail	37	20	-45,95%
* Infractions à la législation sur les chèques sauf chèques volés	127	106	-16,54%
CRIMES ET DÉLITS CONTRE LES PERSONNES	5 537	5 709	3,11%
* Homicides	25	36	44,00%
<i>dont - tentatives d'homicides</i>	11	17	54,55%
* Coups et blessures volontaires	2 236	2 360	5,55%
<i>dont - coups et blessures volontaires non suivis de mort</i>	2 231	2 358	5,69%
* Autres atteintes contre les personnes	1 786	1 759	-1,51%
<i>dont - menaces et chantages</i>	1 200	1 129	-5,92%
- atteintes à la dignité et la personnalité	454	498	9,69%
* Atteintes aux moeurs	488	550	12,70%
<i>dont - viols</i>	118	145	22,88%
<i>dont - sur mineur(e)s</i>	70	78	11,43%
<i>dont - agressions sexuelles y compris harcèlements</i>	215	243	13,02%
<i>dont - sur mineur(e)s</i>	141	162	14,89%
<i>dont - autres atteintes sexuelles</i>	145	152	4,83%
* Infractions contre la famille et l'enfant	1 002	1 004	0,20%
<i>dont - violences, mauvais traitements, abandons</i>	153	109	-28,76%
AUTRES INFRACTIONS (dont Stupéfiants)	15 158	14 708	-2,97%
* Infractions à la législation sur les stupéfiants	2 954	3 100	4,94%
<i>dont - trafic ou revente sans usage</i>	92	75	-18,48%
- usage - revente	336	383	13,99%
- consommation	2 151	2 303	7,07%
* Délits à la police des étrangers	933	1 027	10,08%
<i>dont - infractions aux conditions d'entrée et de séjour</i>	872	950	8,94%
- aide à l'entrée, à la circulation et au séjour	41	55	34,15%
* Destructions, dégradations	8 217	7 666	-6,71%
<i>dont - attentats par explosifs</i>	2	2	0,00%
- incendies volontaires	874	649	-25,74%
- autres destructions et dégradations de biens publics	1 048	918	-12,40%
- destructions et dégradations de véhicules privés	3 305	3 309	0,12%
- autres destructions et dégradations de biens privés	2 988	2 788	-6,69%
* Délits divers	3 054	2 915	-4,55%
<i>dont - faux documents (identité, circulation et autres)</i>	139	171	23,02%
- outrages à dépositaires de l'autorité	464	423	-8,84%
- violences à dépositaires de l'autorité	331	320	-3,32%
- port ou détention d'armes prohibées	398	368	-7,54%
- pêche, chasse et atteintes à l'environnement	32	36	12,50%
- autres délits divers non spécifiés	1 604	1 498	-6,61%

DÉPARTEMENT DE LA NIÈVRE (58)

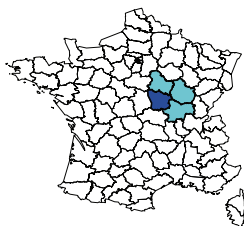

Population du département :	222 298
Part du département dans la population nationale :	0,37%
Part du département dans la population de la région :	13,79%
Part du département dans la criminalité nationale :	0,24%
Part du département dans la criminalité de la région :	11,94%
Taux de criminalité pour 1000 habitants :	40,60
Rang national - taux de criminalité (sur 96) :	69

Total des personnes mises en cause :	2 908
Total des personnes mineures mises en cause :	540
Part des mineur(e)s dans le total des mis(es) en cause :	18,57%

Évolution de la criminalité constatée

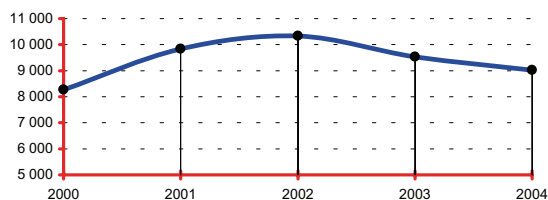

RÉGION : BOURGOGNE

Population de la région :	1 612 397
Part de la région dans la population nationale :	2,69%
Total des infractions constatées sur la région :	75 568
Part de la région dans la criminalité nationale :	1,98%
Taux de criminalité pour 1000 habitants :	46,87
Rang national - taux de criminalité (sur 22) :	16

Total des personnes mises en cause :	22 264
Total des personnes mineures mises en cause :	4 272
Part des mineur(e)s dans le total des mis(es) en cause :	19,19%

Départements de la région, année 2004

Infractions constatées :	parts	variations
21 Côte-d'Or	34,48%	-2,53%
58 Nièvre	11,94%	-5,36%
71 Saône-et-Loire	29,09%	-1,11%
89 Yonne	24,48%	-4,97%

Parts :

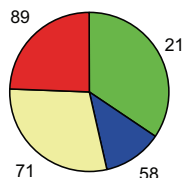

DONNÉES NATIONALES

Population nationale :	59 900 268
Total des infractions :	3 825 442
Variation :	-3,76%
Taux pour 1000 habitants :	63,86
Total des personnes mises en cause :	1 017 940
Total des personnes mineures mises en cause :	184 696
Part des mineur(e)s dans le total des mis(es) en cause :	18,14%

Données départementales (services de police et unités de gendarmerie)	Année		
	2003	2004	variation
TOTAL DES INFRACTIONS	9 536	9 025	-5,36%
<i>Délinquance de voie publique</i>	4 347	3 848	-11,48%
VOLS (y compris recels)	5 334	5 281	-0,99%
* Vols à main armée	15	12	-20,00%
* Autres vols avec violences	99	84	-15,15%
* Cambriolages	1 150	1 103	-4,09%
<i>dont - résidences principales</i>	344	299	-13,08%
- <i>résidences secondaires</i>	173	213	23,12%
- <i>locaux industriels, commerciaux ou financiers</i>	377	323	-14,32%
* Vols avec entrée par ruse	23	22	-4,35%
* Vols d'automobiles et de véhicules de transport avec fret	350	277	-20,86%
* Vols de véhicules motorisés à deux roues	380	268	-29,47%
* Vols à la roulotte	607	634	4,45%
* Vols d'accessoires sur véhicules immatriculés	481	467	-2,91%
* Autres vols simples	2 126	2 318	9,03%
<i>dont - vols au préjudice des particuliers</i>	1 445	1 551	7,34%
<i>dont - vols à la tire</i>	107	79	-26,17%
<i>dont - vols au préjudice d'établissements publics ou privés</i>	336	385	14,58%
<i>dont - vols à l'étalage</i>	215	253	17,67%
* Recels	103	96	-6,80%
INFRACTIONS ÉCONOMIQUES ET FINANCIÈRES	895	785	-12,29%
* Escroqueries, faux et contrefaçons	828	705	-14,86%
<i>dont - escroqueries et abus de confiance</i>	337	349	3,56%
- <i>falsifications et usages de chèques volés</i>	394	240	-39,09%
- <i>falsifications et usages de cartes de crédit</i>	54	90	66,67%
- <i>faux en écriture (publique, authentique et autres)</i>	24	17	-29,17%
- <i>contrefaçons et fraudes (sauf fiscales)</i>	0	3	-
* Délinquance économique et financière	35	48	37,14%
<i>dont - travail clandestin</i>	14	16	14,29%
- <i>emploi d'étranger sans titre de travail</i>	1	0	-100,00%
* Infractions à la législation sur les chèques sauf chèques volés	32	32	0,00%
CRIMES ET DÉLITS CONTRE LES PERSONNES	1 133	1 124	-0,79%
* Homicides	8	9	12,50%
<i>dont - tentatives d'homicides</i>	2	4	100,00%
* Coups et blessures volontaires	473	452	-4,44%
<i>dont - coups et blessures volontaires non suivis de mort</i>	473	450	-4,86%
* Autres atteintes contre les personnes	291	339	16,49%
<i>dont - menaces et chantages</i>	171	186	8,77%
- <i>atteintes à la dignité et la personnalité</i>	89	123	38,20%
* Atteintes aux moeurs	137	129	-5,84%
<i>dont - viols</i>	43	32	-25,58%
<i>dont - sur mineur(e)s</i>	29	18	-37,93%
<i>dont - agressions sexuelles y compris harcèlements</i>	67	72	7,46%
<i>dont - sur mineur(e)s</i>	52	47	-9,62%
<i>dont - autres atteintes sexuelles</i>	27	25	-7,41%
* Infractions contre la famille et l'enfant	224	195	-12,95%
<i>dont - violences, mauvais traitements, abandons</i>	42	39	-7,14%
AUTRES INFRACTIONS (dont Stupéfiants)	2 174	1 835	-15,59%
* Infractions à la législation sur les stupéfiants	301	243	-19,27%
<i>dont - trafic ou revente sans usage</i>	2	8	300,00%
- <i>usage - revente</i>	51	39	-23,53%
- <i>consommation</i>	209	167	-20,10%
* Délits à la police des étrangers	28	46	64,29%
<i>dont - infractions aux conditions d'entrée et de séjour</i>	23	42	82,61%
- <i>aide à l'entrée, à la circulation et au séjour</i>	4	3	-25,00%
* Destructions, dégradations	1 281	986	-23,03%
<i>dont - attentats par explosifs</i>	0	0	-
- <i>incendies volontaires</i>	113	54	-52,21%
- <i>autres destructions et dégradations de biens publics</i>	217	171	-21,20%
- <i>destructions et dégradations de véhicules privés</i>	509	389	-23,58%
- <i>autres destructions et dégradations de biens privés</i>	442	372	-15,84%
* Délits divers	564	560	-0,71%
<i>dont - faux documents (identité, circulation et autres)</i>	14	26	85,71%
- <i>outrages à dépositaires de l'autorité</i>	50	55	10,00%
- <i>violences à dépositaires de l'autorité</i>	42	36	-14,29%
- <i>port ou détention d'armes prohibées</i>	58	77	32,76%
- <i>pêche, chasse et atteintes à l'environnement</i>	7	4	-42,86%
- <i>autres délits divers non spécifiés</i>	379	351	-7,39%

DÉPARTEMENT DU NORD (59)

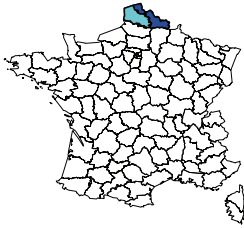

Année 2004	
Population du département :	2 561 800
Part du département dans la population nationale :	4,28%
Part du département dans la population de la région :	63,84%
Part du département dans la criminalité nationale :	4,48%
Part du département dans la criminalité de la région :	66,95%
Taux de criminalité pour 1000 habitants :	66,96
Rang national - taux de criminalité (sur 96) :	21

Total des personnes mises en cause :	48 309
Total des personnes mineures mises en cause :	9 714
Part des mineur(e)s dans le total des mis(es) en cause :	20,11%

Évolution de la criminalité constatée

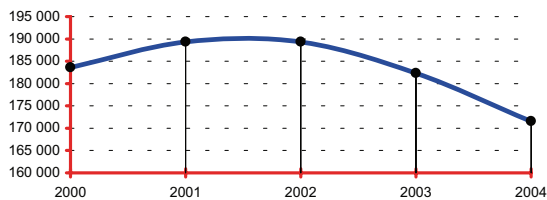

RÉGION : NORD - PAS-DE-CALAIS

Année 2004	
Population de la région :	4 013 107
Part de la région dans la population nationale :	6,70%
Total des infractions constatées sur la région :	256 217
Part de la région dans la criminalité nationale :	6,70%
Taux de criminalité pour 1000 habitants :	63,85
Rang national - taux de criminalité (sur 22) :	5

Total des personnes mises en cause :	83 228
Total des personnes mineures mises en cause :	15 295
Part des mineur(e)s dans le total des mis(es) en cause :	18,38%

Départements de la région, année 2004

Infractions constatées :	parts	variations
59 Nord	66,95%	-5,91%
62 Pas-de-Calais	33,05%	-4,19%

Parts :

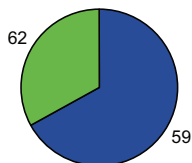

DONNÉES NATIONALES

Année 2004	
Population nationale :	59 900 268
Total des infractions :	3 825 442
Variation :	-3,76%
Taux pour 1000 habitants :	63,86
Total des personnes mises en cause :	1 017 940
Total des personnes mineures mises en cause :	184 696
Part des mineur(e)s dans le total des mis(es) en cause :	18,14%

Données départementales (services de police et unités de gendarmerie)	Année		
	2003	2004	variation
TOTAL DES INFRACTIONS	182 309	171 532	-5,91%
<i>Délinquance de voie publique</i>	98 773	91 570	-7,29%
VOLS (y compris recels)	99 378	92 256	-7,17%
* Vols à main armée	287	251	-12,54%
* Autres vols avec violences	5 587	5 530	-1,02%
* Cambriolages	16 728	15 130	-9,55%
<i>dont - résidences principales</i>	8 804	7 698	-12,56%
- <i>résidences secondaires</i>	140	158	12,86%
- <i>locaux industriels, commerciaux ou financiers</i>	3 189	3 037	-4,77%
* Vols avec entrée par ruse	320	412	28,75%
* Vols d'automobiles et de véhicules de transport avec fret	9 106	7 873	-13,54%
* Vols de véhicules motorisés à deux roues	4 188	3 573	-14,68%
* Vols à la roulotte	18 817	16 805	-10,69%
* Vols d'accessoires sur véhicules immatriculés	9 894	9 401	-4,98%
* Autres vols simples	32 232	31 200	-3,20%
<i>dont - vols au préjudice des particuliers</i>	25 498	24 708	-3,10%
<i>dont - vols à la tire</i>	3 379	3 746	10,86%
<i>dont - vols au préjudice d'établissements publics ou privés</i>	3 441	3 648	6,02%
<i>dont - vols à l'étalage</i>	2 731	2 202	-19,37%
* Recels	2 219	2 081	-6,22%
INFRACTIONS ÉCONOMIQUES ET FINANCIÈRES	13 666	11 972	-12,40%
* Escroqueries, faux et contrefaçons	12 839	11 168	-13,02%
<i>dont - escroqueries et abus de confiance</i>	4 340	4 236	-2,40%
- <i>falsifications et usages de chèques volés</i>	5 935	4 508	-24,04%
- <i>falsifications et usages de cartes de crédit</i>	2 104	1 995	-5,18%
- <i>faux en écriture (publique, authentique et autres)</i>	220	203	-7,73%
- <i>contrefaçons et fraudes (sauf fiscales)</i>	138	112	-18,84%
* Délinquance économique et financière	531	533	0,38%
<i>dont - travail clandestin</i>	309	301	-2,59%
- <i>emploi d'étranger sans titre de travail</i>	50	42	-16,00%
* Infractions à la législation sur les chèques sauf chèques volés	296	271	-8,45%
CRIMES ET DÉLITS CONTRE LES PERSONNES	17 794	17 378	-2,34%
* Homicides	89	92	3,37%
<i>dont - tentatives d'homicides</i>	45	49	8,89%
* Coups et blessures volontaires	7 248	6 812	-6,02%
<i>dont - coups et blessures volontaires non suivis de mort</i>	7 239	6 805	-6,00%
* Autres atteintes contre les personnes	5 737	5 594	-2,49%
<i>dont - menaces et chantages</i>	3 966	3 868	-2,47%
- <i>atteintes à la dignité et la personnalité</i>	1 314	1 269	-3,42%
* Atteintes aux moeurs	2 424	2 460	1,49%
<i>dont - viols</i>	584	548	-6,16%
<i>dont - sur mineur(e)s</i>	377	354	-6,10%
<i>dont - agressions sexuelles y compris harcèlements</i>	1 035	1 032	-0,29%
<i>dont - sur mineur(e)s</i>	807	785	-2,73%
<i>dont - autres atteintes sexuelles</i>	783	861	9,96%
* Infractions contre la famille et l'enfant	2 296	2 420	5,40%
<i>dont - violences, mauvais traitements, abandons</i>	684	797	16,52%
AUTRES INFRACTIONS (dont Stupéfiants)	51 471	49 926	-3,00%
* Infractions à la législation sur les stupéfiants	8 210	7 997	-2,59%
<i>dont - trafic ou revente sans usage</i>	297	292	-1,68%
- <i>usage - revente</i>	825	971	17,70%
- <i>consommation</i>	6 786	6 408	-5,57%
* Délits à la police des étrangers	1 738	1 867	7,42%
<i>dont - infractions aux conditions d'entrée et de séjour</i>	1 608	1 711	6,41%
- <i>aide à l'entrée, à la circulation et au séjour</i>	75	81	8,00%
* Destructions, dégradations	33 460	32 215	-3,72%
<i>dont - attentats par explosifs</i>	6	4	-33,33%
- <i>incendies volontaires</i>	2 527	2 797	10,68%
- <i>autres destructions et dégradations de biens publics</i>	2 268	2 382	5,03%
- <i>destructions et dégradations de véhicules privés</i>	16 250	15 805	-2,74%
- <i>autres destructions et dégradations de biens privés</i>	12 409	11 227	-9,53%
* Délits divers	8 063	7 847	-2,68%
<i>dont - faux documents (identité, circulation et autres)</i>	299	322	7,69%
- <i>outrages à dépositaires de l'autorité</i>	1 285	1 290	0,39%
- <i>violences à dépositaires de l'autorité</i>	980	1 079	10,10%
- <i>port ou détention d'armes prohibées</i>	1 385	1 085	-21,66%
- <i>pêche, chasse et atteintes à l'environnement</i>	64	57	-10,94%
- <i>autres délits divers non spécifiés</i>	3 837	3 814	-0,60%

DÉPARTEMENT DE L'OISE (60)

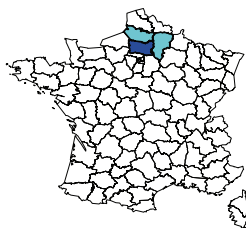

Année 2004	
Population du département :	776 999
Part du département dans la population nationale :	1,30%
Part du département dans la population de la région :	41,56%
Part du département dans la criminalité nationale :	1,30%
Part du département dans la criminalité de la région :	47,47%
Taux de criminalité pour 1000 habitants :	63,94
Rang national - taux de criminalité (sur 96) :	24

Total des personnes mises en cause :	11 863
Total des personnes mineures mises en cause :	2 719
Part des mineur(e)s dans le total des mis(es) en cause :	22,92%

Évolution de la criminalité constatée

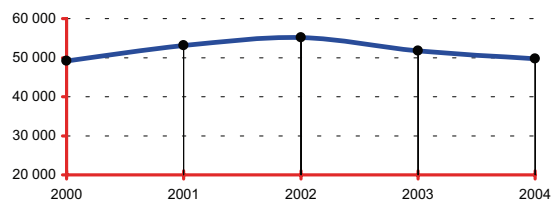

RÉGION : PICARDIE

Année 2004	
Population de la région :	1 869 386
Part de la région dans la population nationale :	3,12%
Total des infractions constatées sur la région :	104 654
Part de la région dans la criminalité nationale :	2,74%
Taux de criminalité pour 1000 habitants :	55,98
Rang national - taux de criminalité (sur 22) :	11

Total des personnes mises en cause :	28 394
Total des personnes mineures mises en cause :	6 123
Part des mineur(e)s dans le total des mis(es) en cause :	21,56%

Départements de la région, année 2004

Infractions constatées :	parts	variations
02 Aisne	24,25%	-6,78%
60 Oise	47,47%	-3,92%
80 Somme	28,28%	-6,11%

Parts :

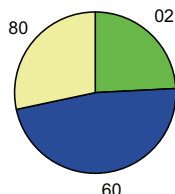

DONNÉES NATIONALES

Année 2004	
Population nationale :	59 900 268
Total des infractions :	3 825 442
Variation :	-3,76%
Taux pour 1000 habitants :	63,86
Total des personnes mises en cause :	1 017 940
Total des personnes mineures mises en cause :	184 696
Part des mineur(e)s dans le total des mis(es) en cause :	18,14%

Données départementales (services de police et unités de gendarmerie)	Année		
	2003	2004	variation
TOTAL DES INFRACTIONS	51 709	49 682	-3,92%
<i>Délinquance de voie publique</i>	29 533	27 133	-8,13%
VOLS (y compris recels)	32 228	29 785	-7,58%
* Vols à main armée	142	62	-56,34%
* Autres vols avec violences	1 264	1 185	-6,25%
* Cambriolages	4 794	4 563	-4,82%
<i>dont - résidences principales</i>	2 446	2 531	3,48%
- <i>résidences secondaires</i>	313	208	-33,55%
- <i>locaux industriels, commerciaux ou financiers</i>	1 059	1 005	-5,10%
* Vols avec entrée par ruse	217	155	-28,57%
* Vols d'automobiles et de véhicules de transport avec fret	6 625	5 936	-10,40%
* Vols de véhicules motorisés à deux roues	904	767	-15,15%
* Vols à la roulotte	5 984	5 167	-13,65%
* Vols d'accessoires sur véhicules immatriculés	3 159	2 824	-10,60%
* Autres vols simples	8 654	8 697	0,50%
<i>dont - vols au préjudice des particuliers</i>	6 641	6 725	1,26%
<i>dont - vols à la tire</i>	902	847	-6,10%
<i>dont - vols au préjudice d'établissements publics ou privés</i>	1 029	967	-6,03%
<i>dont - vols à l'étalage</i>	625	668	6,88%
* Recels	485	429	-11,55%
INFRACTIONS ÉCONOMIQUES ET FINANCIÈRES	3 714	3 756	1,13%
* Escroqueries, faux et contrefaçons	3 475	3 549	2,13%
<i>dont - escroqueries et abus de confiance</i>	1 884	1 906	1,17%
- <i>falsifications et usages de chèques volés</i>	1 038	1 085	4,53%
- <i>falsifications et usages de cartes de crédit</i>	414	413	-0,24%
- <i>faux en écriture (publique, authentique et autres)</i>	88	101	14,77%
- <i>contrefaçons et fraudes (sauf fiscales)</i>	28	16	-42,86%
* Délinquance économique et financière	66	114	72,73%
<i>dont - travail clandestin</i>	34	40	17,65%
- <i>emploi d'étranger sans titre de travail</i>	2	7	250,00%
* Infractions à la législation sur les chèques sauf chèques volés	173	93	-46,24%
CRIMES ET DÉLITS CONTRE LES PERSONNES	4 791	5 022	4,82%
* Homicides	28	32	14,29%
<i>dont - tentatives d'homicides</i>	11	19	72,73%
* Coups et blessures volontaires	2 310	2 477	7,23%
<i>dont - coups et blessures volontaires non suivis de mort</i>	2 307	2 471	7,11%
* Autres atteintes contre les personnes	1 216	1 209	-0,58%
<i>dont - menaces et chantages</i>	762	756	-0,79%
- <i>atteintes à la dignité et la personnalité</i>	271	297	9,59%
* Atteintes aux moeurs	485	505	4,12%
<i>dont - viols</i>	141	155	9,93%
<i>dont - sur mineur(e)s</i>	94	96	2,13%
<i>dont - agressions sexuelles y compris harcèlements</i>	191	201	5,24%
<i>dont - sur mineur(e)s</i>	141	154	9,22%
<i>dont - autres atteintes sexuelles</i>	150	148	-1,33%
* Infractions contre la famille et l'enfant	752	799	6,25%
<i>dont - violences, mauvais traitements, abandons</i>	134	127	-5,22%
AUTRES INFRACTIONS (dont Stupéfiants)	10 976	11 119	1,30%
* Infractions à la législation sur les stupéfiants	1 483	1 558	5,06%
<i>dont - trafic ou revente sans usage</i>	29	31	6,90%
- <i>usage - revente</i>	214	143	-33,18%
- <i>consommation</i>	1 012	1 164	15,02%
* Délits à la police des étrangers	173	193	11,56%
<i>dont - infractions aux conditions d'entrée et de séjour</i>	144	178	23,61%
- <i>aide à l'entrée, à la circulation et au séjour</i>	11	6	-45,45%
* Destructions, dégradations	6 499	6 500	0,02%
<i>dont - attentats par explosifs</i>	2	5	150,00%
- <i>incendies volontaires</i>	695	651	-6,33%
- <i>autres destructions et dégradations de biens publics</i>	745	696	-6,58%
- <i>destructions et dégradations de véhicules privés</i>	3 016	3 105	2,95%
- <i>autres destructions et dégradations de biens privés</i>	2 041	2 043	0,10%
* Délits divers	2 821	2 868	1,67%
<i>dont - faux documents (identité, circulation et autres)</i>	180	191	6,11%
- <i>outrages à dépositaires de l'autorité</i>	366	402	9,84%
- <i>violences à dépositaires de l'autorité</i>	208	241	15,87%
- <i>port ou détention d'armes prohibées</i>	236	271	14,83%
- <i>pêche, chasse et atteintes à l'environnement</i>	20	24	20,00%
- <i>autres délits divers non spécifiés</i>	1 754	1 694	-3,42%

DÉPARTEMENT DE L'ORNE (61)

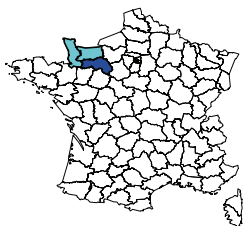

Population du département :	291 274
Part du département dans la population nationale :	0,49%
Part du département dans la population de la région :	20,28%
Part du département dans la criminalité nationale :	0,28%
Part du département dans la criminalité de la région :	16,03%
Taux de criminalité pour 1000 habitants :	36,18
Rang national - taux de criminalité (sur 96) :	83

Total des personnes mises en cause :	4 238
Total des personnes mineures mises en cause :	900
Part des mineur(e)s dans le total des mis(es) en cause :	21,24%

Évolution de la criminalité constatée

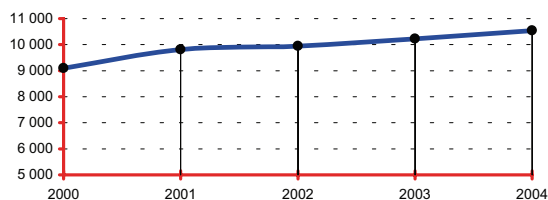

RÉGION : BASSE-NORMANDIE

Population de la région :	1 436 134
Part de la région dans la population nationale :	2,40%
Total des infractions constatées sur la région :	65 724
Part de la région dans la criminalité nationale :	1,72%
Taux de criminalité pour 1000 habitants :	45,76
Rang national - taux de criminalité (sur 22) :	18

Total des personnes mises en cause :	23 070
Total des personnes mineures mises en cause :	4 500
Part des mineur(e)s dans le total des mis(es) en cause :	19,51%

Départements de la région, année 2004

Infractions constatées :	parts	variations
14 Calvados	56,06%	-2,04%
50 Manche	27,91%	-1,58%
61 Orne	16,03%	3,03%

Parts :

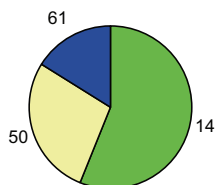

DONNÉES NATIONALES

Population nationale :	59 900 268
Total des infractions :	3 825 442
Variation :	-3,76%
Taux pour 1000 habitants :	63,86
Total des personnes mises en cause :	1 017 940
Total des personnes mineures mises en cause :	184 696
Part des mineur(e)s dans le total des mis(es) en cause :	18,14%

Données départementales (services de police et unités de gendarmerie)	Année		
	2003	2004	variation
TOTAL DES INFRACTIONS	10 228	10 538	3,03%
<i>Délinquance de voie publique</i>	4 714	4 600	-2,42%
VOLS (y compris recels)	5 846	5 387	-7,85%
* Vols à main armée	4	9	125,00%
* Autres vols avec violences	95	107	12,63%
* Cambriolages	1 449	1 145	-20,98%
<i>dont - résidences principales</i>	443	377	-14,90%
- <i>résidences secondaires</i>	241	173	-28,22%
- <i>locaux industriels, commerciaux ou financiers</i>	442	323	-26,92%
* Vols avec entrée par ruse	22	26	18,18%
* Vols d'automobiles et de véhicules de transport avec fret	402	363	-9,70%
* Vols de véhicules motorisés à deux roues	287	315	9,76%
* Vols à la roulotte	778	742	-4,63%
* Vols d'accessoires sur véhicules immatriculés	489	419	-14,31%
* Autres vols simples	2 240	2 169	-3,17%
<i>dont - vols au préjudice des particuliers</i>	1 538	1 477	-3,97%
<i>dont - vols à la tire</i>	84	101	20,24%
<i>dont - vols au préjudice d'établissements publics ou privés</i>	300	297	-1,00%
<i>dont - vols à l'étalage</i>	260	227	-12,69%
* Recels	80	92	15,00%
INFRACTIONS ÉCONOMIQUES ET FINANCIÈRES	987	1 072	8,61%
* Escroqueries, faux et contrefaçons	909	959	5,50%
<i>dont - escroqueries et abus de confiance</i>	309	421	36,25%
- <i>falsifications et usages de chèques volés</i>	490	414	-15,51%
- <i>falsifications et usages de cartes de crédit</i>	79	70	-11,39%
- <i>faux en écriture (publique, authentique et autres)</i>	21	31	47,62%
- <i>contrefaçons et fraudes (sauf fiscales)</i>	3	5	66,67%
* Délinquance économique et financière	44	70	59,09%
<i>dont - travail clandestin</i>	23	30	30,43%
- <i>emploi d'étranger sans titre de travail</i>	2	2	0,00%
* Infractions à la législation sur les chèques sauf chèques volés	34	43	26,47%
CRIMES ET DÉLITS CONTRE LES PERSONNES	1 055	1 001	-5,12%
* Homicides	9	4	-55,56%
<i>dont - tentatives d'homicides</i>	4	1	-75,00%
* Coups et blessures volontaires	404	386	-4,46%
<i>dont - coups et blessures volontaires non suivis de mort</i>	403	385	-4,47%
* Autres atteintes contre les personnes	246	294	19,51%
<i>dont - menaces et chantages</i>	167	197	17,96%
- <i>atteintes à la dignité et la personnalité</i>	37	63	70,27%
* Atteintes aux moeurs	174	136	-21,84%
<i>dont - viols</i>	48	37	-22,92%
<i>dont - sur mineur(e)s</i>	31	29	-6,45%
<i>dont - agressions sexuelles y compris harcèlements</i>	69	62	-10,14%
<i>dont - sur mineur(e)s</i>	51	44	-13,73%
<i>dont - autres atteintes sexuelles</i>	57	37	-35,09%
* Infractions contre la famille et l'enfant	222	181	-18,47%
<i>dont - violences, mauvais traitements, abandons</i>	41	47	14,63%
AUTRES INFRACTIONS (dont Stupéfiants)	2 340	3 078	31,54%
* Infractions à la législation sur les stupéfiants	442	819	85,29%
<i>dont - trafic ou revente sans usage</i>	11	12	9,09%
- <i>usage - revente</i>	93	91	-2,15%
- <i>consommation</i>	287	561	95,47%
* Délits à la police des étrangers	21	35	66,67%
<i>dont - infractions aux conditions d'entrée et de séjour</i>	20	28	40,00%
- <i>aide à l'entrée, à la circulation et au séjour</i>	0	0	-
* Destructions, dégradations	1 278	1 524	19,25%
<i>dont - attentats par explosifs</i>	0	1	-
- <i>incendies volontaires</i>	146	114	-21,92%
- <i>autres destructions et dégradations de biens publics</i>	162	198	22,22%
- <i>destructions et dégradations de véhicules privés</i>	605	730	20,66%
- <i>autres destructions et dégradations de biens privés</i>	365	481	31,78%
* Délits divers	599	700	16,86%
<i>dont - faux documents (identité, circulation et autres)</i>	25	26	4,00%
- <i>outrages à dépositaires de l'autorité</i>	103	133	29,13%
- <i>violences à dépositaires de l'autorité</i>	59	64	8,47%
- <i>port ou détention d'armes prohibées</i>	52	80	53,85%
- <i>pêche, chasse et atteintes à l'environnement</i>	18	18	0,00%
- <i>autres délits divers non spécifiés</i>	319	366	14,73%

DÉPARTEMENT DU PAS-DE-CALAIS (62)

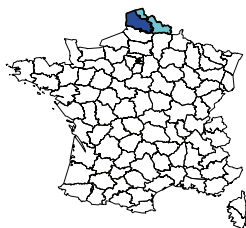

Population du département :	1 451 307
Part du département dans la population nationale :	2,42%
Part du département dans la population de la région :	36,16%
Part du département dans la criminalité nationale :	2,21%
Part du département dans la criminalité de la région :	33,05%
Taux de criminalité pour 1000 habitants :	58,35
Rang national - taux de criminalité (sur 96) :	33

Total des personnes mises en cause :	34 919
Total des personnes mineures mises en cause :	5 581
Part des mineur(e)s dans le total des mis(es) en cause :	15,98%

Évolution de la criminalité constatée

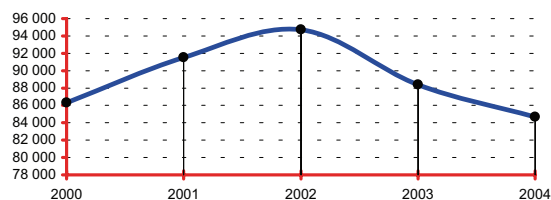

RÉGION : NORD - PAS-DE-CALAIS

Population de la région :	4 013 107
Part de la région dans la population nationale :	6,70%
Total des infractions constatées sur la région :	256 217
Part de la région dans la criminalité nationale :	6,70%
Taux de criminalité pour 1000 habitants :	63,85
Rang national - taux de criminalité (sur 22) :	5

Total des personnes mises en cause :	83 228
Total des personnes mineures mises en cause :	15 295
Part des mineur(e)s dans le total des mis(es) en cause :	18,38%

Départements de la région, année 2004

Infractions constatées :	parts	variations
59 Nord	66,95%	-5,91%
62 Pas-de-Calais	33,05%	-4,19%

Parts :

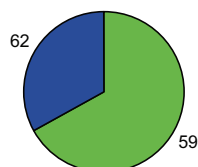

DONNÉES NATIONALES

Population nationale :	59 900 268
Total des infractions :	3 825 442
Variation :	-3,76%
Taux pour 1000 habitants :	63,86
Total des personnes mises en cause :	1 017 940
Total des personnes mineures mises en cause :	184 696
Part des mineur(e)s dans le total des mis(es) en cause :	18,14%

Données départementales (services de police et unités de gendarmerie)	Année		
	2003	2004	variation
TOTAL DES INFRACTIONS	88 388	84 685	-4,19%
<i>Délinquance de voie publique</i>	43 725	39 133	-10,50%
VOLS (y compris recels)	43 888	42 367	-3,47%
* Vols à main armée	157	130	-17,20%
* Autres vols avec violences	1 865	1 952	4,66%
* Cambriolages	8 168	7 803	-4,47%
<i>dont - résidences principales</i>	3 601	3 727	3,50%
- <i>résidences secondaires</i>	372	352	-5,38%
- <i>locaux industriels, commerciaux ou financiers</i>	2 256	1 818	-19,41%
* Vols avec entrée par ruse	255	269	5,49%
* Vols d'automobiles et de véhicules de transport avec fret	3 697	3 148	-14,85%
* Vols de véhicules motorisés à deux roues	2 411	1 910	-20,78%
* Vols à la roulotte	6 547	6 267	-4,28%
* Vols d'accessoires sur véhicules immatriculés	5 180	4 823	-6,89%
* Autres vols simples	14 733	15 197	3,15%
<i>dont - vols au préjudice des particuliers</i>	10 943	11 212	2,46%
<i>dont - vols à la tire</i>	473	481	1,69%
<i>dont - vols au préjudice d'établissements publics ou privés</i>	1 689	1 786	5,74%
<i>dont - vols à l'étalage</i>	1 617	1 685	4,21%
* Recels	875	868	-0,80%
INFRACTIONS ÉCONOMIQUES ET FINANCIÈRES	6 197	5 815	-6,16%
* Escroqueries, faux et contrefaçons	5 756	5 483	-4,74%
<i>dont - escroqueries et abus de confiance</i>	1 773	1 788	0,85%
- <i>falsifications et usages de chèques volés</i>	2 969	2 833	-4,58%
- <i>falsifications et usages de cartes de crédit</i>	785	677	-13,76%
- <i>faux en écriture (publique, authentique et autres)</i>	112	103	-8,04%
- <i>contrefaçons et fraudes (sauf fiscales)</i>	55	38	-30,91%
* Délinquance économique et financière	197	174	-11,68%
<i>dont - travail clandestin</i>	113	103	-8,85%
- <i>emploi d'étranger sans titre de travail</i>	4	6	50,00%
* Infractions à la législation sur les chèques sauf chèques volés	244	158	-35,25%
CRIMES ET DÉLITS CONTRE LES PERSONNES	7 914	8 614	8,85%
* Homicides	54	30	-44,44%
<i>dont - tentatives d'homicides</i>	22	8	-63,64%
* Coups et blessures volontaires	3 683	3 848	4,48%
<i>dont - coups et blessures volontaires non suivis de mort</i>	3 676	3 842	4,52%
* Autres atteintes contre les personnes	1 873	2 122	13,29%
<i>dont - menaces et chantages</i>	1 346	1 421	5,57%
- <i>atteintes à la dignité et la personnalité</i>	359	508	41,50%
* Atteintes aux moeurs	1 154	1 324	14,73%
<i>dont - viols</i>	310	372	20,00%
<i>dont - sur mineur(e)s</i>	225	289	28,44%
<i>dont - agressions sexuelles y compris harcèlements</i>	526	585	11,22%
<i>dont - sur mineur(e)s</i>	424	476	12,26%
<i>dont - autres atteintes sexuelles</i>	315	362	14,92%
* Infractions contre la famille et l'enfant	1 150	1 290	12,17%
<i>dont - violences, mauvais traitements, abandons</i>	335	472	40,90%
AUTRES INFRACTIONS (dont Stupéfiants)	30 389	27 889	-8,23%
* Infractions à la législation sur les stupéfiants	3 284	3 680	12,06%
<i>dont - trafic ou revente sans usage</i>	85	79	-7,06%
- <i>usage - revente</i>	650	556	-14,46%
- <i>consommation</i>	2 315	2 756	19,05%
* Délits à la police des étrangers	5 157	4 773	-7,45%
<i>dont - infractions aux conditions d'entrée et de séjour</i>	4 926	4 457	-9,52%
- <i>aide à l'entrée, à la circulation et au séjour</i>	200	294	47,00%
* Destructions, dégradations	16 795	13 916	-17,14%
<i>dont - attentats par explosifs</i>	1	1	0,00%
- <i>incendies volontaires</i>	1 475	1 206	-18,24%
- <i>autres destructions et dégradations de biens publics</i>	1 221	1 193	-2,29%
- <i>destructions et dégradations de véhicules privés</i>	8 337	7 316	-12,25%
- <i>autres destructions et dégradations de biens privés</i>	5 761	4 200	-27,10%
* Délits divers	5 153	5 520	7,12%
<i>dont - faux documents (identité, circulation et autres)</i>	2 338	2 276	-2,65%
- <i>outrages à dépositaires de l'autorité</i>	575	679	18,09%
- <i>violences à dépositaires de l'autorité</i>	346	412	19,08%
- <i>port ou détention d'armes prohibées</i>	369	433	17,34%
- <i>pêche, chasse et atteintes à l'environnement</i>	97	99	2,06%
- <i>autres délits divers non spécifiés</i>	1 262	1 489	17,99%

DÉPARTEMENT DU PUY-DE-DÔME (63)

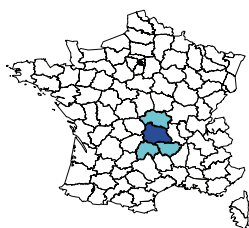

Population du département :	609 817
Part du département dans la population nationale :	1,02%
Part du département dans la population de la région :	46,39%
Part du département dans la criminalité nationale :	0,71%
Part du département dans la criminalité de la région :	54,22%
Taux de criminalité pour 1000 habitants :	44,37
Rang national - taux de criminalité (sur 96) :	63

Total des personnes mises en cause :	8 478
Total des personnes mineures mises en cause :	1 197
Part des mineur(e)s dans le total des mis(es) en cause :	14,12%

Évolution de la criminalité constatée

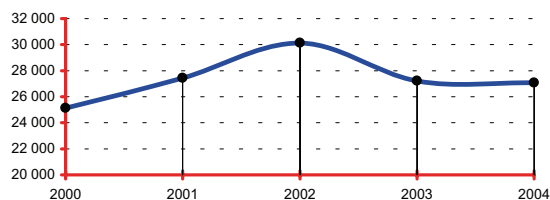

RÉGION : AUVERGNE

Population de la région :	1 314 476
Part de la région dans la population nationale :	2,19%
Total des infractions constatées sur la région :	49 901
Part de la région dans la criminalité nationale :	1,30%
Taux de criminalité pour 1000 habitants :	37,96
Rang national - taux de criminalité (sur 22) :	21

Total des personnes mises en cause :	16 065
Total des personnes mineures mises en cause :	2 684
Part des mineur(e)s dans le total des mis(es) en cause :	16,71%

Départements de la région, année 2004

Infractions constatées :	parts	variations
03 Allier	25,30%	-6,54%
15 Cantal	7,54%	-2,16%
43 Haute-Loire	12,94%	-2,67%
63 Puy-de-Dôme	54,22%	-0,57%

Parts :

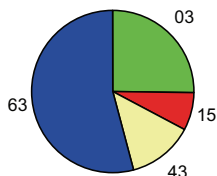

DONNÉES NATIONALES

Population nationale :	59 900 268
Total des infractions :	3 825 442
Variation :	-3,76%
Taux pour 1000 habitants :	63,86
Total des personnes mises en cause :	1 017 940
Total des personnes mineures mises en cause :	184 696
Part des mineur(e)s dans le total des mis(es) en cause :	18,14%

Données départementales (services de police et unités de gendarmerie)	Année		
	2003	2004	variation
TOTAL DES INFRACTIONS	27 212	27 057	-0,57%
<i>Délinquance de voie publique</i>	13 376	12 591	-5,87%
VOLS (y compris recels)	15 013	14 302	-4,74%
* Vols à main armée	12	22	83,33%
* Autres vols avec violences	337	337	0,00%
* Cambriolages	3 045	2 536	-16,72%
<i>dont - résidences principales</i>	786	715	-9,03%
- <i>résidences secondaires</i>	320	230	-28,13%
- <i>locaux industriels, commerciaux ou financiers</i>	983	854	-13,12%
* Vols avec entrée par ruse	67	62	-7,46%
* Vols d'automobiles et de véhicules de transport avec fret	1 490	1 188	-20,27%
* Vols de véhicules motorisés à deux roues	675	660	-2,22%
* Vols à la roulotte	2 257	2 066	-8,46%
* Vols d'accessoires sur véhicules immatriculés	1 461	1 410	-3,49%
* Autres vols simples	5 454	5 738	5,21%
<i>dont - vols au préjudice des particuliers</i>	3 862	4 022	4,14%
<i>dont - vols à la tire</i>	391	373	-4,60%
<i>dont - vols au préjudice d'établissements publics ou privés</i>	684	739	8,04%
<i>dont - vols à l'étalage</i>	565	637	12,74%
* Recels	215	283	31,63%
INFRACTIONS ÉCONOMIQUES ET FINANCIÈRES	2 863	2 957	3,28%
* Escroqueries, faux et contrefaçons	2 462	2 595	5,40%
<i>dont - escroqueries et abus de confiance</i>	912	1 103	20,94%
- <i>falsifications et usages de chèques volés</i>	1 234	1 094	-11,35%
- <i>falsifications et usages de cartes de crédit</i>	200	278	39,00%
- <i>faux en écriture (publique, authentique et autres)</i>	73	87	19,18%
- <i>contrefaçons et fraudes (sauf fiscales)</i>	13	14	7,69%
* Délinquance économique et financière	217	199	-8,29%
<i>dont - travail clandestin</i>	93	82	-11,83%
- <i>emploi d'étranger sans titre de travail</i>	4	8	100,00%
* Infractions à la législation sur les chèques sauf chèques volés	184	163	-11,41%
CRIMES ET DÉLITS CONTRE LES PERSONNES	2 487	2 588	4,06%
* Homicides	14	16	14,29%
<i>dont - tentatives d'homicides</i>	9	10	11,11%
* Coups et blessures volontaires	841	963	14,51%
<i>dont - coups et blessures volontaires non suivis de mort</i>	840	963	14,64%
* Autres atteintes contre les personnes	698	734	5,16%
<i>dont - menaces et chantages</i>	420	426	1,43%
- <i>atteintes à la dignité et la personnalité</i>	182	233	28,02%
* Atteintes aux moeurs	420	359	-14,52%
<i>dont - viols</i>	124	99	-20,16%
<i>dont - sur mineur(e)s</i>	78	69	-11,54%
<i>dont - agressions sexuelles y compris harcèlements</i>	174	135	-22,41%
<i>dont - sur mineur(e)s</i>	110	80	-27,27%
<i>dont - autres atteintes sexuelles</i>	119	121	1,68%
* Infractions contre la famille et l'enfant	514	516	0,39%
<i>dont - violences, mauvais traitements, abandons</i>	55	70	27,27%
AUTRES INFRACTIONS (dont Stupéfiants)	6 849	7 210	5,27%
* Infractions à la législation sur les stupéfiants	931	1 100	18,15%
<i>dont - trafic ou revente sans usage</i>	19	35	84,21%
- <i>usage - revente</i>	104	128	23,08%
- <i>consommation</i>	737	829	12,48%
* Délits à la police des étrangers	82	75	-8,54%
<i>dont - infractions aux conditions d'entrée et de séjour</i>	68	70	2,94%
- <i>aide à l'entrée, à la circulation et au séjour</i>	10	4	-60,00%
* Destructions, dégradations	3 936	4 227	7,39%
<i>dont - attentats par explosifs</i>	2	1	-50,00%
- <i>incendies volontaires</i>	213	210	-1,41%
- <i>autres destructions et dégradations de biens publics</i>	414	344	-16,91%
- <i>destructions et dégradations de véhicules privés</i>	1 911	2 163	13,19%
- <i>autres destructions et dégradations de biens privés</i>	1 396	1 509	8,09%
* Délits divers	1 900	1 808	-4,84%
<i>dont - faux documents (identité, circulation et autres)</i>	70	57	-18,57%
- <i>outrages à dépositaires de l'autorité</i>	248	238	-4,03%
- <i>violences à dépositaires de l'autorité</i>	132	116	-12,12%
- <i>port ou détention d'armes prohibées</i>	234	214	-8,55%
- <i>pêche, chasse et atteintes à l'environnement</i>	48	57	18,75%
- <i>autres délits divers non spécifiés</i>	1 124	1 080	-3,91%

DÉPARTEMENT DES PYRÉNÉES-ATLANTIQUES (64)

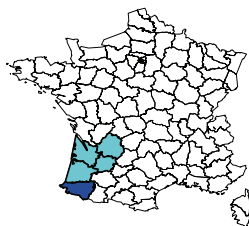

Population du département :	614 174
Part du département dans la population nationale :	1,03%
Part du département dans la population de la région :	20,55%
Part du département dans la criminalité nationale :	0,76%
Part du département dans la criminalité de la région :	16,69%
Taux de criminalité pour 1000 habitants :	47,09
Rang national - taux de criminalité (sur 96) :	56

Total des personnes mises en cause :	9 139
Total des personnes mineures mises en cause :	1 352
Part des mineur(e)s dans le total des mis(es) en cause :	14,79%

Évolution de la criminalité constatée

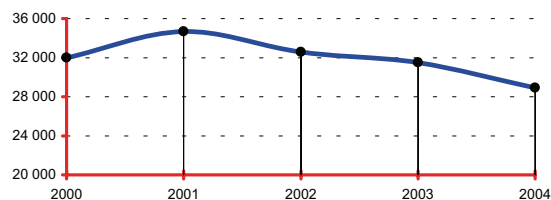

RÉGION : AQUITAINE

Population de la région :	2 988 395
Part de la région dans la population nationale :	4,99%
Total des infractions constatées sur la région :	173 300
Part de la région dans la criminalité nationale :	4,53%
Taux de criminalité pour 1000 habitants :	57,99
Rang national - taux de criminalité (sur 22) :	7

Total des personnes mises en cause :	40 943
Total des personnes mineures mises en cause :	6 177
Part des mineur(e)s dans le total des mis(es) en cause :	15,09%

Départements de la région, année 2004

Infractions constatées :	parts	variations
24 Dordogne	8,53%	1,27%
33 Gironde	57,61%	3,38%
40 Landes	9,40%	-4,16%
47 Lot-et-Garonne	7,77%	-8,66%
64 Pyrénées-Atlantiques	16,69%	-8,21%

Parts :

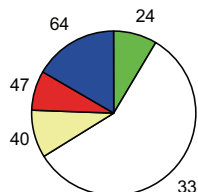

DONNÉES NATIONALES

Population nationale :	59 900 268
Total des infractions :	3 825 442
Variation :	-3,76%
Taux pour 1000 habitants :	63,86
Total des personnes mises en cause :	1 017 940
Total des personnes mineures mises en cause :	184 696
Part des mineur(e)s dans le total des mis(es) en cause :	18,14%

Données départementales (services de police et unités de gendarmerie)	Année		
	2003	2004	variation
TOTAL DES INFRACTIONS	31 509	28 923	-8,21%
<i>Délinquance de voie publique</i>	15 117	12 875	-14,83%
VOLS (y compris recels)	18 238	16 101	-11,72%
* Vols à main armée	20	19	-5,00%
* Autres vols avec violences	408	439	7,60%
* Cambriolages	2 808	2 083	-25,82%
<i>dont - résidences principales</i>	890	767	-13,82%
- <i>résidences secondaires</i>	90	64	-28,89%
- <i>locaux industriels, commerciaux ou financiers</i>	1 226	818	-33,28%
* Vols avec entrée par ruse	107	155	44,86%
* Vols d'automobiles et de véhicules de transport avec fret	1 191	1 075	-9,74%
* Vols de véhicules motorisés à deux roues	1 259	1 144	-9,13%
* Vols à la roulotte	3 664	2 953	-19,41%
* Vols d'accessoires sur véhicules immatriculés	1 332	1 051	-21,10%
* Autres vols simples	7 216	6 876	-4,71%
<i>dont - vols au préjudice des particuliers</i>	5 832	5 444	-6,65%
<i>dont - vols à la tire</i>	481	416	-13,51%
<i>dont - vols au préjudice d'établissements publics ou privés</i>	687	732	6,55%
<i>dont - vols à l'étalage</i>	532	537	0,94%
* Recels	233	306	31,33%
INFRACTIONS ÉCONOMIQUES ET FINANCIÈRES	2 694	2 440	-9,43%
* Escroqueries, faux et contrefaçons	2 379	2 106	-11,48%
<i>dont - escroqueries et abus de confiance</i>	985	1 045	6,09%
- <i>falsifications et usages de chèques volés</i>	1 104	798	-27,72%
- <i>falsifications et usages de cartes de crédit</i>	204	185	-9,31%
- <i>faux en écriture (publique, authentique et autres)</i>	48	52	8,33%
- <i>contrefaçons et fraudes (sauf fiscales)</i>	16	4	-75,00%
* Délinquance économique et financière	149	181	21,48%
<i>dont - travail clandestin</i>	72	78	8,33%
- <i>emploi d'étranger sans titre de travail</i>	37	39	5,41%
* Infractions à la législation sur les chèques sauf chèques volés	166	153	-7,83%
CRIMES ET DÉLITS CONTRE LES PERSONNES	1 843	1 833	-0,54%
* Homicides	9	13	44,44%
<i>dont - tentatives d'homicides</i>	5	8	60,00%
* Coups et blessures volontaires	683	630	-7,76%
<i>dont - coups et blessures volontaires non suivis de mort</i>	683	629	-7,91%
* Autres atteintes contre les personnes	587	604	2,90%
<i>dont - menaces et chantages</i>	424	415	-2,12%
- <i>atteintes à la dignité et la personnalité</i>	109	125	14,68%
* Atteintes aux moeurs	238	294	23,53%
<i>dont - viols</i>	62	73	17,74%
<i>dont - sur mineur(e)s</i>	39	47	20,51%
<i>dont - agressions sexuelles y compris harcèlements</i>	98	135	37,76%
<i>dont - sur mineur(e)s</i>	64	101	57,81%
<i>dont - autres atteintes sexuelles</i>	77	86	11,69%
* Infractions contre la famille et l'enfant	326	292	-10,43%
<i>dont - violences, mauvais traitements, abandons</i>	46	47	2,17%
AUTRES INFRACTIONS (dont Stupéfiants)	8 734	8 549	-2,12%
* Infractions à la législation sur les stupéfiants	1 385	1 562	12,78%
<i>dont - trafic ou revente sans usage</i>	87	64	-26,44%
- <i>usage - revente</i>	175	197	12,57%
- <i>consommation</i>	1 047	1 199	14,52%
* Délits à la police des étrangers	1 863	1 795	-3,65%
<i>dont - infractions aux conditions d'entrée et de séjour</i>	1 746	1 684	-3,55%
- <i>aide à l'entrée, à la circulation et au séjour</i>	64	45	-29,69%
* Destructions, dégradations	4 142	3 823	-7,70%
<i>dont - attentats par explosifs</i>	2	0	-100,00%
- <i>incendies volontaires</i>	171	104	-39,18%
- <i>autres destructions et dégradations de biens publics</i>	272	279	2,57%
- <i>destructions et dégradations de véhicules privés</i>	2 377	2 151	-9,51%
- <i>autres destructions et dégradations de biens privés</i>	1 320	1 289	-2,35%
* Délits divers	1 344	1 369	1,86%
<i>dont - faux documents (identité, circulation et autres)</i>	130	158	21,54%
- <i>outrages à dépositaires de l'autorité</i>	199	195	-2,01%
- <i>violences à dépositaires de l'autorité</i>	120	150	25,00%
- <i>port ou détention d'armes prohibées</i>	118	142	20,34%
- <i>pêche, chasse et atteintes à l'environnement</i>	30	18	-40,00%
- <i>autres délits divers non spécifiés</i>	709	660	-6,91%

DÉPARTEMENT DES HAUTES-PYRÉNÉES (65)

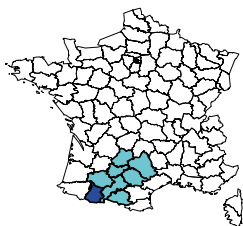

Population du département :	224 053
Part du département dans la population nationale :	0,37%
Part du département dans la population de la région :	8,49%
Part du département dans la criminalité nationale :	0,26%
Part du département dans la criminalité de la région :	7,29%
Taux de criminalité pour 1000 habitants :	45,12
Rang national - taux de criminalité (sur 96) :	60

Total des personnes mises en cause :	3 281
Total des personnes mineures mises en cause :	583
Part des mineur(e)s dans le total des mis(es) en cause :	17,77%

Évolution de la criminalité constatée

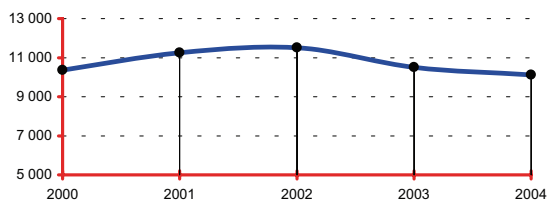

RÉGION : MIDI-PYRÉNÉES

Population de la région :	2 637 957
Part de la région dans la population nationale :	4,40%
Total des infractions constatées sur la région :	138 716
Part de la région dans la criminalité nationale :	3,63%
Taux de criminalité pour 1000 habitants :	52,58
Rang national - taux de criminalité (sur 22) :	12

Total des personnes mises en cause :	35 764
Total des personnes mineures mises en cause :	5 819
Part des mineur(e)s dans le total des mis(es) en cause :	16,27%

Départements de la région, année 2004

Infractions constatées :	parts	variations
09 Ariège	4,08%	1,25%
12 Aveyron	5,91%	-2,54%
31 Haute-Garonne	57,29%	-1,62%
32 Gers	4,07%	-8,08%
46 Lot	3,44%	-3,78%
65 Hautes-Pyrénées	7,29%	-3,78%
81 Tarn	9,84%	-7,59%
82 Tarn-et-Garonne	8,08%	0,40%

Parts :

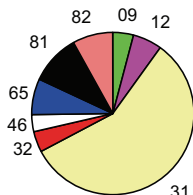

DONNÉES NATIONALES

Population nationale :	59 900 268
Total des infractions :	3 825 442
Variation :	-3,76%
Taux pour 1000 habitants :	63,86
Total des personnes mises en cause :	1 017 940
Total des personnes mineures mises en cause :	184 696
Part des mineur(e)s dans le total des mis(es) en cause :	18,14%

Données départementales (services de police et unités de gendarmerie)	Année		
	2003	2004	variation
TOTAL DES INFRACTIONS	10 507	10 110	-3,78%
<i>Délinquance de voie publique</i>	4 751	4 469	-5,94%
VOLS (y compris recels)	6 406	5 813	-9,26%
* Vols à main armée	6	10	66,67%
* Autres vols avec violences	131	152	16,03%
* Cambriolages	1 218	1 028	-15,60%
<i>dont - résidences principales</i>	471	365	-22,51%
- résidences secondaires	91	64	-29,67%
- locaux industriels, commerciaux ou financiers	369	325	-11,92%
* Vols avec entrée par ruse	41	45	9,76%
* Vols d'automobiles et de véhicules de transport avec fret	364	429	17,86%
* Vols de véhicules motorisés à deux roues	254	216	-14,96%
* Vols à la roulotte	1 080	835	-22,69%
* Vols d'accessoires sur véhicules immatriculés	533	355	-33,40%
* Autres vols simples	2 694	2 638	-2,08%
<i>dont - vols au préjudice des particuliers</i>	2 174	2 121	-2,44%
<i>dont - vols à la tire</i>	232	278	19,83%
<i>dont - vols au préjudice d'établissements publics ou privés</i>	198	205	3,54%
<i>dont - vols à l'étalage</i>	220	210	-4,55%
* Recels	85	105	23,53%
INFRACTIONS ÉCONOMIQUES ET FINANCIÈRES	1 097	1 074	-2,10%
* Escroqueries, faux et contrefaçons	981	950	-3,16%
<i>dont - escroqueries et abus de confiance</i>	398	470	18,09%
- falsifications et usages de chèques volés	420	354	-15,71%
- falsifications et usages de cartes de crédit	69	99	43,48%
- faux en écriture (publique, authentique et autres)	30	20	-33,33%
- contrefaçons et fraudes (sauf fiscales)	57	3	-94,74%
* Délinquance économique et financière	83	88	6,02%
<i>dont - travail clandestin</i>	34	21	-38,24%
- emploi d'étranger sans titre de travail	9	17	88,89%
* Infractions à la législation sur les chèques sauf chèques volés	33	36	9,09%
CRIMES ET DÉLITS CONTRE LES PERSONNES	850	922	8,47%
* Homicides	5	3	-40,00%
<i>dont - tentatives d'homicides</i>	2	2	0,00%
* Coups et blessures volontaires	308	370	20,13%
<i>dont - coups et blessures volontaires non suivis de mort</i>	307	370	20,52%
* Autres atteintes contre les personnes	231	235	1,73%
<i>dont - menaces et chantages</i>	138	152	10,14%
- atteintes à la dignité et la personnalité	56	51	-8,93%
* Atteintes aux moeurs	95	124	30,53%
<i>dont - viols</i>	21	26	23,81%
<i>dont - sur mineur(e)s</i>	13	17	30,77%
<i>dont - agressions sexuelles y compris harcèlements</i>	38	56	47,37%
<i>dont - sur mineur(e)s</i>	30	47	56,67%
<i>dont - autres atteintes sexuelles</i>	35	41	17,14%
* Infractions contre la famille et l'enfant	211	190	-9,95%
<i>dont - violences, mauvais traitements, abandons</i>	48	37	-22,92%
AUTRES INFRACTIONS (dont Stupéfiants)	2 154	2 301	6,82%
* Infractions à la législation sur les stupéfiants	427	374	-12,41%
<i>dont - trafic ou revente sans usage</i>	23	13	-43,48%
- usage - revente	89	51	-42,70%
- consommation	285	263	-7,72%
* Délits à la police des étrangers	190	196	3,16%
<i>dont - infractions aux conditions d'entrée et de séjour</i>	154	184	19,48%
- aide à l'entrée, à la circulation et au séjour	23	9	-60,87%
* Destructions, dégradations	995	1 239	24,52%
<i>dont - attentats par explosifs</i>	1	0	-100,00%
- incendies volontaires	56	58	3,57%
- autres destructions et dégradations de biens publics	84	122	45,24%
- destructions et dégradations de véhicules privés	511	694	35,81%
- autres destructions et dégradations de biens privés	343	365	6,41%
* Délits divers	542	492	-9,23%
<i>dont - faux documents (identité, circulation et autres)</i>	41	28	-31,71%
- outrages à dépositaires de l'autorité	103	100	-2,91%
- violences à dépositaires de l'autorité	56	64	14,29%
- port ou détention d'armes prohibées	90	81	-10,00%
- pêche, chasse et atteintes à l'environnement	17	21	23,53%
- autres délits divers non spécifiés	221	184	-16,74%

DÉPARTEMENT DES PYRÉNÉES-ORIENTALES (66)

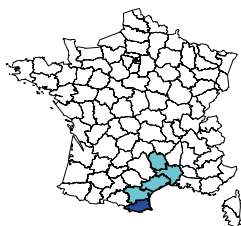

Population du département :	411 447
Part du département dans la population nationale :	0,69%
Part du département dans la population de la région :	17,13%
Part du département dans la criminalité nationale :	0,95%
Part du département dans la criminalité de la région :	18,91%
Taux de criminalité pour 1000 habitants :	88,03
Rang national - taux de criminalité (sur 96) :	6

Total des personnes mises en cause :	11 616
Total des personnes mineures mises en cause :	1 204
Part des mineur(e)s dans le total des mis(es) en cause :	10,37%

Évolution de la criminalité constatée

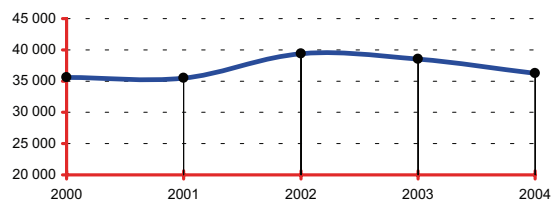

RÉGION : LANGUEDOC-ROUSSILLON

Population de la région :	2 401 838
Part de la région dans la population nationale :	4,01%
Total des infractions constatées sur la région :	191 510
Part de la région dans la criminalité nationale :	5,01%
Taux de criminalité pour 1000 habitants :	79,73
Rang national - taux de criminalité (sur 22) :	3

Total des personnes mises en cause :	47 002
Total des personnes mineures mises en cause :	7 303
Part des mineur(e)s dans le total des mis(es) en cause :	15,54%

Départements de la région, année 2004

Infractions constatées :	parts	variations
11 Aude	10,58%	-3,80%
30 Gard	26,28%	-1,40%
34 Hérault	43,17%	0,58%
48 Lozère	1,06%	-6,90%
66 Pyrénées-Orientales	18,91%	-5,96%

Parts :

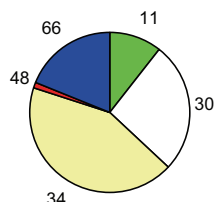

DONNÉES NATIONALES

Population nationale :	59 900 268
Total des infractions :	3 825 442
Variation :	-3,76%
Taux pour 1000 habitants :	63,86
Total des personnes mises en cause :	1 017 940
Total des personnes mineures mises en cause :	184 696
Part des mineur(e)s dans le total des mis(es) en cause :	18,14%

Données départementales (services de police et unités de gendarmerie)	Année		
	2003	2004	variation
TOTAL DES INFRACTIONS	38 518	36 221	-5,96%
<i>Délinquance de voie publique</i>	17 529	16 940	-3,36%
VOLS (y compris recels)	21 194	20 236	-4,52%
* Vols à main armée	19	28	47,37%
* Autres vols avec violences	580	501	-13,62%
* Cambriolages	2 805	2 671	-4,78%
<i>dont - résidences principales</i>	1 199	1 031	-14,01%
- <i>résidences secondaires</i>	411	369	-10,22%
- <i>locaux industriels, commerciaux ou financiers</i>	783	823	5,11%
* Vols avec entrée par ruse	145	133	-8,28%
* Vols d'automobiles et de véhicules de transport avec fret	2 621	2 347	-10,45%
* Vols de véhicules motorisés à deux roues	761	827	8,67%
* Vols à la roulotte	5 490	4 875	-11,20%
* Vols d'accessoires sur véhicules immatriculés	1 580	1 645	4,11%
* Autres vols simples	6 964	6 899	-0,93%
<i>dont - vols au préjudice des particuliers</i>	6 030	5 910	-1,99%
<i>dont - vols à la tire</i>	619	612	-1,13%
<i>dont - vols au préjudice d'établissements publics ou privés</i>	497	521	4,83%
<i>dont - vols à l'étalage</i>	219	212	-3,20%
* Recels	229	310	35,37%
INFRACTIONS ÉCONOMIQUES ET FINANCIÈRES	3 138	2 204	-29,76%
* Escroqueries, faux et contrefaçons	2 714	1 906	-29,77%
<i>dont - escroqueries et abus de confiance</i>	1 300	1 086	-16,46%
- <i>falsifications et usages de chèques volés</i>	991	473	-52,27%
- <i>falsifications et usages de cartes de crédit</i>	312	247	-20,83%
- <i>faux en écriture (publique, authentique et autres)</i>	95	80	-15,79%
- <i>contrefaçons et fraudes (sauf fiscales)</i>	5	16	220,00%
* Délinquance économique et financière	327	243	-25,69%
<i>dont - travail clandestin</i>	182	99	-45,60%
- <i>emploi d'étranger sans titre de travail</i>	16	36	125,00%
* Infractions à la législation sur les chèques sauf chèques volés	97	55	-43,30%
CRIMES ET DÉLITS CONTRE LES PERSONNES	2 959	2 757	-6,83%
* Homicides	24	30	25,00%
<i>dont - tentatives d'homicides</i>	18	14	-22,22%
* Coups et blessures volontaires	1 237	1 091	-11,80%
<i>dont - coups et blessures volontaires non suivis de mort</i>	1 232	1 088	-11,69%
* Autres atteintes contre les personnes	825	764	-7,39%
<i>dont - menaces et chantages</i>	603	527	-12,60%
- <i>atteintes à la dignité et la personnalité</i>	107	153	42,99%
* Atteintes aux moeurs	238	262	10,08%
<i>dont - viols</i>	85	76	-10,59%
<i>dont - sur mineur(e)s</i>	53	41	-22,64%
<i>dont - agressions sexuelles y compris harcèlements</i>	83	104	25,30%
<i>dont - sur mineur(e)s</i>	50	75	50,00%
<i>dont - autres atteintes sexuelles</i>	67	81	20,90%
* Infractions contre la famille et l'enfant	635	610	-3,94%
<i>dont - violences, mauvais traitements, abandons</i>	136	120	-11,76%
AUTRES INFRACTIONS (dont Stupéfiants)	11 227	11 024	-1,81%
* Infractions à la législation sur les stupéfiants	757	945	24,83%
<i>dont - trafic ou revente sans usage</i>	69	83	20,29%
- <i>usage - revente</i>	126	167	32,54%
- <i>consommation</i>	439	549	25,06%
* Délits à la police des étrangers	5 190	4 541	-12,50%
<i>dont - infractions aux conditions d'entrée et de séjour</i>	5 060	4 402	-13,00%
- <i>aide à l'entrée, à la circulation et au séjour</i>	39	46	17,95%
* Destructions, dégradations	3 313	3 688	11,32%
<i>dont - attentats par explosifs</i>	2	1	-50,00%
- <i>incendies volontaires</i>	233	228	-2,15%
- <i>autres destructions et dégradations de biens publics</i>	268	280	4,48%
- <i>destructions et dégradations de véhicules privés</i>	1 643	2 015	22,64%
- <i>autres destructions et dégradations de biens privés</i>	1 167	1 164	-0,26%
* Délits divers	1 967	1 850	-5,95%
<i>dont - faux documents (identité, circulation et autres)</i>	289	293	1,38%
- <i>outrages à dépositaires de l'autorité</i>	212	222	4,72%
- <i>violences à dépositaires de l'autorité</i>	139	138	-0,72%
- <i>port ou détention d'armes prohibées</i>	134	134	0,00%
- <i>pêche, chasse et atteintes à l'environnement</i>	35	18	-48,57%
- <i>autres délits divers non spécifiés</i>	1 082	970	-10,35%

DÉPARTEMENT DU BAS-RHIN (67)

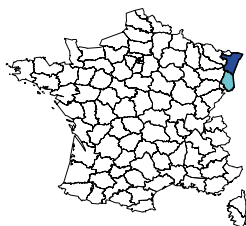

Population du département :	1 052 698
Part du département dans la population nationale :	1,76%
Part du département dans la population de la région :	59,29%
Part du département dans la criminalité nationale :	1,71%
Part du département dans la criminalité de la région :	63,82%
Taux de criminalité pour 1000 habitants :	62,19
Rang national - taux de criminalité (sur 96) :	28

Total des personnes mises en cause :	17 585
Total des personnes mineures mises en cause :	3 478
Part des mineur(e)s dans le total des mis(es) en cause :	19,78%

Évolution de la criminalité constatée

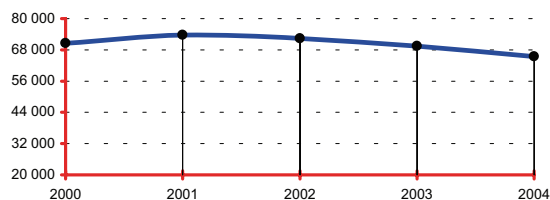

RÉGION : ALSACE

Population de la région :	1 775 390
Part de la région dans la population nationale :	2,96%
Total des infractions constatées sur la région :	102 581
Part de la région dans la criminalité nationale :	2,68%
Taux de criminalité pour 1000 habitants :	57,78
Rang national - taux de criminalité (sur 22) :	8

Total des personnes mises en cause :	28 682
Total des personnes mineures mises en cause :	5 736
Part des mineur(e)s dans le total des mis(es) en cause :	20,00%

Départements de la région, année 2004

Infractions constatées :	parts	variations
67 Bas-Rhin	63,82%	-5,69%
68 Haut-Rhin	36,18%	-12,32%

Parts :

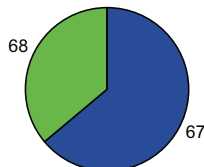

DONNÉES NATIONALES

Population nationale :	59 900 268
Total des infractions :	3 825 442
Variation :	-3,76%
Taux pour 1000 habitants :	63,86
Total des personnes mises en cause :	1 017 940
Total des personnes mineures mises en cause :	184 696
Part des mineur(e)s dans le total des mis(es) en cause :	18,14%

Données départementales (services de police et unités de gendarmerie)	Année		
	2003	2004	variation
TOTAL DES INFRACTIONS	69 420	65 467	-5,69%
<i>Délinquance de voie publique</i>	36 404	32 072	-11,90%
VOLS (y compris recels)	42 716	39 031	-8,63%
* Vols à main armée	141	151	7,09%
* Autres vols avec violences	1 734	1 642	-5,31%
* Cambriolages	8 933	7 388	-17,30%
<i>dont - résidences principales</i>	4 596	3 145	-31,57%
- <i>résidences secondaires</i>	156	113	-27,56%
- <i>locaux industriels, commerciaux ou financiers</i>	1 883	1 668	-11,42%
* Vols avec entrée par ruse	134	144	7,46%
* Vols d'automobiles et de véhicules de transport avec fret	3 245	2 674	-17,60%
* Vols de véhicules motorisés à deux roues	1 625	1 498	-7,82%
* Vols à la roulotte	8 301	7 184	-13,46%
* Vols d'accessoires sur véhicules immatriculés	3 355	3 202	-4,56%
* Autres vols simples	14 635	14 542	-0,64%
<i>dont - vols au préjudice des particuliers</i>	11 430	11 455	0,22%
<i>dont - vols à la tire</i>	1 772	1 628	-8,13%
<i>dont - vols au préjudice d'établissements publics ou privés</i>	1 662	1 626	-2,17%
<i>dont - vols à l'étalage</i>	1 171	1 061	-9,39%
* Recels	613	606	-1,14%
INFRACTIONS ÉCONOMIQUES ET FINANCIÈRES	5 127	4 376	-14,65%
* Escroqueries, faux et contrefaçons	4 868	4 085	-16,08%
<i>dont - escroqueries et abus de confiance</i>	2 204	1 777	-19,37%
- <i>falsifications et usages de chèques volés</i>	1 828	1 485	-18,76%
- <i>falsifications et usages de cartes de crédit</i>	638	629	-1,41%
- <i>faux en écriture (publique, authentique et autres)</i>	147	122	-17,01%
- <i>contrefaçons et fraudes (sauf fiscales)</i>	23	31	34,78%
* Délinquance économique et financière	176	208	18,18%
<i>dont - travail clandestin</i>	70	59	-15,71%
- <i>emploi d'étranger sans titre de travail</i>	20	16	-20,00%
* Infractions à la législation sur les chèques sauf chèques volés	83	83	0,00%
CRIMES ET DÉLITS CONTRE LES PERSONNES	6 010	6 165	2,58%
* Homicides	25	34	36,00%
<i>dont - tentatives d'homicides</i>	9	17	88,89%
* Coups et blessures volontaires	2 513	2 420	-3,70%
<i>dont - coups et blessures volontaires non suivis de mort</i>	2 510	2 416	-3,75%
* Autres atteintes contre les personnes	1 971	2 186	10,91%
<i>dont - menaces et chantages</i>	1 288	1 419	10,17%
- <i>atteintes à la dignité et la personnalité</i>	532	623	17,11%
* Atteintes aux moeurs	606	580	-4,29%
<i>dont - viols</i>	144	148	2,78%
<i>dont - sur mineur(e)s</i>	84	73	-13,10%
<i>dont - agressions sexuelles y compris harcèlements</i>	244	215	-11,89%
<i>dont - sur mineur(e)s</i>	177	139	-21,47%
<i>dont - autres atteintes sexuelles</i>	197	193	-2,03%
* Infractions contre la famille et l'enfant	895	945	5,59%
<i>dont - violences, mauvais traitements, abandons</i>	210	289	37,62%
AUTRES INFRACTIONS (dont Stupéfiants)	15 567	15 895	2,11%
* Infractions à la législation sur les stupéfiants	1 839	2 255	22,62%
<i>dont - trafic ou revente sans usage</i>	172	115	-33,14%
- <i>usage - revente</i>	568	298	-47,54%
- <i>consommation</i>	954	1 673	75,37%
* Délits à la police des étrangers	1 907	2 016	5,72%
<i>dont - infractions aux conditions d'entrée et de séjour</i>	1 768	1 811	2,43%
- <i>aide à l'entrée, à la circulation et au séjour</i>	71	111	56,34%
* Destructions, dégradations	8 819	8 429	-4,42%
<i>dont - attentats par explosifs</i>	0	1	-
- <i>incendies volontaires</i>	1 496	1 700	13,64%
- <i>autres destructions et dégradations de biens publics</i>	1 220	1 343	10,08%
- <i>destructions et dégradations de véhicules privés</i>	3 677	3 200	-12,97%
- <i>autres destructions et dégradations de biens privés</i>	2 426	2 185	-9,93%
* Délits divers	3 002	3 195	6,43%
<i>dont - faux documents (identité, circulation et autres)</i>	322	431	33,85%
- <i>outrages à dépositaires de l'autorité</i>	383	391	2,09%
- <i>violences à dépositaires de l'autorité</i>	271	328	21,03%
- <i>port ou détention d'armes prohibées</i>	371	448	20,75%
- <i>pêche, chasse et atteintes à l'environnement</i>	38	48	26,32%
- <i>autres délits divers non spécifiés</i>	1 567	1 481	-5,49%

DÉPARTEMENT DU HAUT-RHIN (68)

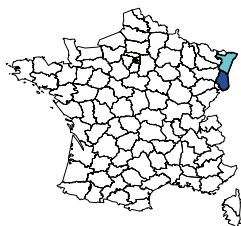

Population du département :	722 692
Part du département dans la population nationale :	1,21%
Part du département dans la population de la région :	40,71%
Part du département dans la criminalité nationale :	0,97%
Part du département dans la criminalité de la région :	36,18%
Taux de criminalité pour 1000 habitants :	51,36
Rang national - taux de criminalité (sur 96) :	46

Total des personnes mises en cause :	11 097
Total des personnes mineures mises en cause :	2 258
Part des mineur(e)s dans le total des mis(es) en cause :	20,35%

Évolution de la criminalité constatée

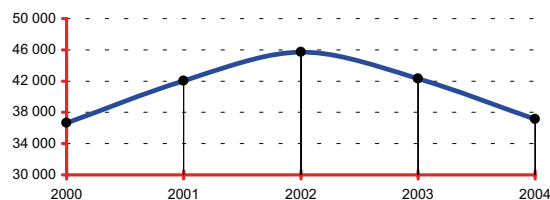

RÉGION : ALSACE

Population de la région :	1 775 390
Part de la région dans la population nationale :	2,96%
Total des infractions constatées sur la région :	102 581
Part de la région dans la criminalité nationale :	2,68%
Taux de criminalité pour 1000 habitants :	57,78
Rang national - taux de criminalité (sur 22) :	8

Total des personnes mises en cause :	28 682
Total des personnes mineures mises en cause :	5 736
Part des mineur(e)s dans le total des mis(es) en cause :	20,00%

Départements de la région, année 2004

Infractions constatées :	parts	variations
67 Bas-Rhin	63,82%	-5,69%
68 Haut-Rhin	36,18%	-12,32%

Parts :

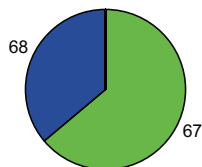

DONNÉES NATIONALES

Population nationale :	59 900 268
Total des infractions :	3 825 442
Variation :	-3,76%
Taux pour 1000 habitants :	63,86
Total des personnes mises en cause :	1 017 940
Total des personnes mineures mises en cause :	184 696
Part des mineur(e)s dans le total des mis(es) en cause :	18,14%

Données départementales (services de police et unités de gendarmerie)	Année		
	2003	2004	variation
TOTAL DES INFRACTIONS	42 327	37 114	-12,32%
<i>Délinquance de voie publique</i>	20 518	16 251	-20,80%
VOLS (y compris recels)	23 876	19 777	-17,17%
* Vols à main armée	49	35	-28,57%
* Autres vols avec violences	971	698	-28,12%
* Cambriolages	3 584	3 298	-7,98%
<i>dont - résidences principales</i>	1 614	1 273	-21,13%
- résidences secondaires	92	95	3,26%
- locaux industriels, commerciaux ou financiers	962	968	0,62%
* Vols avec entrée par ruse	61	63	3,28%
* Vols d'automobiles et de véhicules de transport avec fret	1 644	1 193	-27,43%
* Vols de véhicules motorisés à deux roues	1 171	796	-32,02%
* Vols à la roulotte	5 577	4 286	-23,15%
* Vols d'accessoires sur véhicules immatriculés	2 161	1 659	-23,23%
* Autres vols simples	8 077	7 313	-9,46%
<i>dont - vols au préjudice des particuliers</i>	5 819	5 312	-8,71%
<i>dont - vols à la tire</i>	340	246	-27,65%
<i>dont - vols au préjudice d'établissements publics ou privés</i>	945	892	-5,61%
<i>dont - vols à l'étalage</i>	1 055	921	-12,70%
* Recels	581	436	-24,96%
INFRACTIONS ÉCONOMIQUES ET FINANCIÈRES	3 151	3 011	-4,44%
* Escroqueries, faux et contrefaçons	2 825	2 711	-4,04%
<i>dont - escroqueries et abus de confiance</i>	1 269	1 270	0,08%
- falsifications et usages de chèques volés	953	819	-14,06%
- falsifications et usages de cartes de crédit	486	462	-4,94%
- faux en écriture (publique, authentique et autres)	63	89	41,27%
- contrefaçons et fraudes (sauf fiscales)	7	15	114,29%
* Délinquance économique et financière	247	224	-9,31%
<i>dont - travail clandestin</i>	114	78	-31,58%
- emploi d'étranger sans titre de travail	43	27	-37,21%
* Infractions à la législation sur les chèques sauf chèques volés	79	76	-3,80%
CRIMES ET DÉLITS CONTRE LES PERSONNES	4 775	4 597	-3,73%
* Homicides	12	12	0,00%
<i>dont - tentatives d'homicides</i>	4	8	100,00%
* Coups et blessures volontaires	1 989	1 842	-7,39%
<i>dont - coups et blessures volontaires non suivis de mort</i>	1 984	1 839	-7,31%
* Autres atteintes contre les personnes	1 612	1 558	-3,35%
<i>dont - menaces et chantages</i>	1 229	1 092	-11,15%
- atteintes à la dignité et la personnalité	250	338	35,20%
* Atteintes aux moeurs	314	353	12,42%
<i>dont - viols</i>	74	78	5,41%
<i>dont - sur mineur(e)s</i>	43	54	25,58%
<i>dont - agressions sexuelles y compris harcèlements</i>	136	140	2,94%
<i>dont - sur mineur(e)s</i>	99	94	-5,05%
<i>dont - autres atteintes sexuelles</i>	100	126	26,00%
* Infractions contre la famille et l'enfant	848	832	-1,89%
<i>dont - violences, mauvais traitements, abandons</i>	215	223	3,72%
AUTRES INFRACTIONS (dont Stupéfiants)	10 525	9 729	-7,56%
* Infractions à la législation sur les stupéfiants	1 520	1 696	11,58%
<i>dont - trafic ou revente sans usage</i>	56	40	-28,57%
- usage - revente	109	159	45,87%
- consommation	1 216	1 321	8,63%
* Délits à la police des étrangers	488	689	41,19%
<i>dont - infractions aux conditions d'entrée et de séjour</i>	446	598	34,08%
- aide à l'entrée, à la circulation et au séjour	30	76	153,33%
* Destructions, dégradations	5 768	4 787	-17,01%
<i>dont - attentats par explosifs</i>	2	5	150,00%
- incendies volontaires	717	717	0,00%
- autres destructions et dégradations de biens publics	485	426	-12,16%
- destructions et dégradations de véhicules privés	2 870	2 183	-23,94%
- autres destructions et dégradations de biens privés	1 694	1 456	-14,05%
* Délits divers	2 749	2 557	-6,98%
<i>dont - faux documents (identité, circulation et autres)</i>	87	168	93,10%
- outrages à dépositaires de l'autorité	538	499	-7,25%
- violences à dépositaires de l'autorité	304	301	-0,99%
- port ou détention d'armes prohibées	481	422	-12,27%
- pêche, chasse et atteintes à l'environnement	13	12	-7,69%
- autres délits divers non spécifiés	1 288	1 101	-14,52%

DÉPARTEMENT DU RHÔNE (69)

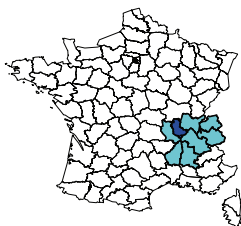

Année 2004
 Population du département : 1 621 718
 Part du département dans la population nationale : 2,71%
 Part du département dans la population de la région : 27,89%
 Part du département dans la criminalité nationale : 3,55%
 Part du département dans la criminalité de la région : 35,45%
 Taux de criminalité pour 1000 habitants : 83,74
 Rang national - taux de criminalité (sur 96) : 8

Total des personnes mises en cause : 30 703
 Total des personnes mineures mises en cause : 5 346
 Part des mineur(e)s dans le total des mis(es) en cause : 17,41%

Évolution de la criminalité constatée

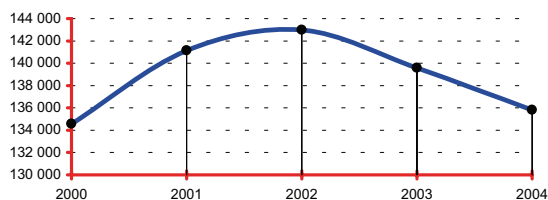

RÉGION : RHÔNE-ALPES

Année 2004
 Population de la région : 5 813 733
 Part de la région dans la population nationale : 9,71%
 Total des infractions constatées sur la région : 383 109
 Part de la région dans la criminalité nationale : 10,01%
 Taux de criminalité pour 1000 habitants : 65,90
 Rang national - taux de criminalité (sur 22) : 4

Total des personnes mises en cause : 89 769
 Total des personnes mineures mises en cause : 16 093
 Part des mineur(e)s dans le total des mis(es) en cause : 17,93%

Départements de la région, année 2004

Infractions constatées :	parts	variations
01 Ain	6,32%	-7,09%
07 Ardèche	2,84%	-0,69%
26 Drôme	7,28%	-8,65%
38 Isère	19,75%	-7,08%
42 Loire	9,79%	-2,74%
69 Rhône	35,45%	-2,70%
73 Savoie	7,66%	1,24%
74 Haute-Savoie	10,91%	-0,96%

Parts :

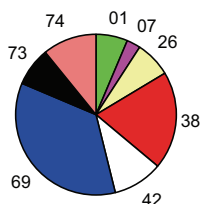

DONNÉES NATIONALES

Année 2004
 Population nationale : 59 900 268
 Total des infractions : 3 825 442
 Variation : -3,76%
 Taux pour 1000 habitants : 63,86
 Total des personnes mises en cause : 1 017 940
 Total des personnes mineures mises en cause : 184 696
 Part des mineur(e)s dans le total des mis(es) en cause : 18,14%

Données départementales (services de police et unités de gendarmerie)	Année		
	2003	2004	variation
TOTAL DES INFRACTIONS	139 578	135 810	-2,70%
<i>Délinquance de voie publique</i>	77 403	71 352	-7,82%
VOLS (y compris recels)	90 530	84 773	-6,36%
* Vols à main armée	358	353	-1,40%
* Autres vols avec violences	4 540	3 885	-14,43%
* Cambriolages	17 445	15 729	-9,84%
<i>dont - résidences principales</i>	8 953	7 405	-17,29%
- <i>résidences secondaires</i>	256	392	53,13%
- <i>locaux industriels, commerciaux ou financiers</i>	4 114	3 899	-5,23%
* Vols avec entrée par ruse	320	305	-4,69%
* Vols d'automobiles et de véhicules de transport avec fret	9 993	8 151	-18,43%
* Vols de véhicules motorisés à deux roues	2 143	1 665	-22,31%
* Vols à la roulotte	15 451	14 751	-4,53%
* Vols d'accessoires sur véhicules immatriculés	8 801	7 915	-10,07%
* Autres vols simples	29 926	30 517	1,97%
<i>dont - vols au préjudice des particuliers</i>	23 515	24 466	4,04%
<i>dont - vols à la tire</i>	5 689	6 171	8,47%
<i>dont - vols au préjudice d'établissements publics ou privés</i>	3 726	3 597	-3,46%
<i>dont - vols à l'étalage</i>	2 258	2 065	-8,55%
* Recels	1 553	1 502	-3,28%
INFRACTIONS ÉCONOMIQUES ET FINANCIÈRES	10 650	10 833	1,72%
* Escroqueries, faux et contrefaçons	10 152	10 322	1,67%
<i>dont - escroqueries et abus de confiance</i>	4 826	4 724	-2,11%
- <i>falsifications et usages de chèques volés</i>	3 314	3 085	-6,91%
- <i>falsifications et usages de cartes de crédit</i>	1 639	2 065	25,99%
- <i>faux en écriture (publique, authentique et autres)</i>	207	202	-2,42%
- <i>contrefaçons et fraudes (sauf fiscales)</i>	78	70	-10,26%
* Délinquance économique et financière	333	369	10,81%
<i>dont - travail clandestin</i>	134	154	14,93%
- <i>emploi d'étranger sans titre de travail</i>	33	31	-6,06%
* Infractions à la législation sur les chèques sauf chèques volés	165	142	-13,94%
CRIMES ET DÉLITS CONTRE LES PERSONNES	11 490	11 908	3,64%
* Homicides	51	53	3,92%
<i>dont - tentatives d'homicides</i>	28	36	28,57%
* Coups et blessures volontaires	5 015	4 985	-0,60%
<i>dont - coups et blessures volontaires non suivis de mort</i>	5 012	4 983	-0,58%
* Autres atteintes contre les personnes	3 496	3 855	10,27%
<i>dont - menaces et chantages</i>	2 523	2 787	10,46%
- <i>atteintes à la dignité et la personnalité</i>	701	821	17,12%
* Atteintes aux moeurs	1 369	1 465	7,01%
<i>dont - viols</i>	325	287	-11,69%
<i>dont - sur mineur(e)s</i>	172	171	-0,58%
<i>dont - agressions sexuelles y compris harcèlements</i>	581	560	-3,61%
<i>dont - sur mineur(e)s</i>	389	344	-11,57%
<i>dont - autres atteintes sexuelles</i>	427	568	33,02%
* Infractions contre la famille et l'enfant	1 559	1 550	-0,58%
<i>dont - violences, mauvais traitements, abandons</i>	523	478	-8,60%
AUTRES INFRACTIONS (dont Stupéfiants)	26 908	28 296	5,16%
* Infractions à la législation sur les stupéfiants	4 034	5 044	25,04%
<i>dont - trafic ou revente sans usage</i>	85	88	3,53%
- <i>usage - revente</i>	486	584	20,16%
- <i>consommation</i>	3 144	4 042	28,56%
* Délits à la police des étrangers	1 792	1 844	2,90%
<i>dont - infractions aux conditions d'entrée et de séjour</i>	1 649	1 678	1,76%
- <i>aide à l'entrée, à la circulation et au séjour</i>	28	28	0,00%
* Destructions, dégradations	14 900	14 725	-1,17%
<i>dont - attentats par explosifs</i>	2	2	0,00%
- <i>incendies volontaires</i>	1 801	1 892	5,05%
- <i>autres destructions et dégradations de biens publics</i>	1 211	1 430	18,08%
- <i>destructions et dégradations de véhicules privés</i>	6 328	6 495	2,64%
- <i>autres destructions et dégradations de biens privés</i>	5 558	4 906	-11,73%
* Délits divers	6 182	6 683	8,10%
<i>dont - faux documents (identité, circulation et autres)</i>	396	393	-0,76%
- <i>outrages à dépositaires de l'autorité</i>	1 214	1 246	2,64%
- <i>violences à dépositaires de l'autorité</i>	952	1 044	9,66%
- <i>port ou détention d'armes prohibées</i>	749	836	11,62%
- <i>pêche, chasse et atteintes à l'environnement</i>	20	7	-65,00%
- <i>autres délits divers non spécifiés</i>	2 757	3 072	11,43%

DÉPARTEMENT DE LA HAUTE-SAÔNE (70)

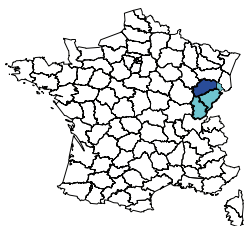

Population du département :	232 283
Part du département dans la population nationale :	0,39%
Part du département dans la population de la région :	20,55%
Part du département dans la criminalité nationale :	0,20%
Part du département dans la criminalité de la région :	14,85%
Taux de criminalité pour 1000 habitants :	33,06
Rang national - taux de criminalité (sur 96) :	88

Total des personnes mises en cause :	3 211
Total des personnes mineures mises en cause :	721
Part des mineur(e)s dans le total des mis(es) en cause :	22,45%

Évolution de la criminalité constatée

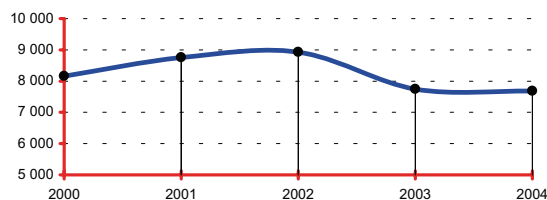

RÉGION : FRANCHE-COMTÉ

Population de la région :	1 130 532
Part de la région dans la population nationale :	1,89%
Total des infractions constatées sur la région :	51 703
Part de la région dans la criminalité nationale :	1,35%
Taux de criminalité pour 1000 habitants :	45,73
Rang national - taux de criminalité (sur 22) :	19

Total des personnes mises en cause :	18 530
Total des personnes mineures mises en cause :	3 971
Part des mineur(e)s dans le total des mis(es) en cause :	21,43%

Départements de la région, année 2004

Infractions constatées :	parts	variations
25 Doubs	52,35%	1,94%
39 Jura	18,33%	-3,79%
70 Haute-Saône	14,85%	-0,76%
90 Territoire de Belfort	14,47%	-1,07%

Parts :

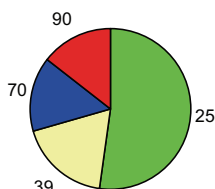

DONNÉES NATIONALES

Population nationale :	59 900 268
Total des infractions :	3 825 442
Variation :	-3,76%
Taux pour 1000 habitants :	63,86
Total des personnes mises en cause :	1 017 940
Total des personnes mineures mises en cause :	184 696
Part des mineur(e)s dans le total des mis(es) en cause :	18,14%

Données départementales (services de police et unités de gendarmerie)	Année		
	2003	2004	variation
TOTAL DES INFRACTIONS	7 738	7 679	-0,76%
<i>Délinquance de voie publique</i>	3 045	3 059	0,46%
VOLS (y compris recels)	4 222	4 204	-0,43%
* Vols à main armée	11	5	-54,55%
* Autres vols avec violences	48	69	43,75%
* Cambriolages	865	704	-18,61%
<i>dont - résidences principales</i>	275	210	-23,64%
- <i>résidences secondaires</i>	101	86	-14,85%
- <i>locaux industriels, commerciaux ou financiers</i>	305	241	-20,98%
* Vols avec entrée par ruse	40	29	-27,50%
* Vols d'automobiles et de véhicules de transport avec fret	271	296	9,23%
* Vols de véhicules motorisés à deux roues	211	206	-2,37%
* Vols à la roulotte	738	786	6,50%
* Vols d'accessoires sur véhicules immatriculés	260	250	-3,85%
* Autres vols simples	1 655	1 727	4,35%
<i>dont - vols au préjudice des particuliers</i>	1 170	1 264	8,03%
<i>dont - vols à la tire</i>	47	75	59,57%
<i>dont - vols au préjudice d'établissements publics ou privés</i>	224	224	0,00%
<i>dont - vols à l'étalage</i>	150	134	-10,67%
* Recels	123	132	7,32%
INFRACTIONS ÉCONOMIQUES ET FINANCIÈRES	832	758	-8,89%
* Escroqueries, faux et contrefaçons	740	656	-11,35%
<i>dont - escroqueries et abus de confiance</i>	296	239	-19,26%
- <i>falsifications et usages de chèques volés</i>	314	311	-0,96%
- <i>falsifications et usages de cartes de crédit</i>	91	65	-28,57%
- <i>faux en écriture (publique, authentique et autres)</i>	20	29	45,00%
- <i>contrefaçons et fraudes (sauf fiscales)</i>	5	5	0,00%
* Délinquance économique et financière	75	66	-12,00%
<i>dont - travail clandestin</i>	23	24	4,35%
- <i>emploi d'étranger sans titre de travail</i>	1	0	-100,00%
* Infractions à la législation sur les chèques sauf chèques volés	17	36	111,76%
CRIMES ET DÉLITS CONTRE LES PERSONNES	1 025	962	-6,15%
* Homicides	5	8	60,00%
<i>dont - tentatives d'homicides</i>	4	5	25,00%
* Coups et blessures volontaires	414	406	-1,93%
<i>dont - coups et blessures volontaires non suivis de mort</i>	414	406	-1,93%
* Autres atteintes contre les personnes	257	251	-2,33%
<i>dont - menaces et extorsions</i>	160	162	1,25%
- <i>atteintes à la dignité et la personnalité</i>	52	58	11,54%
* Atteintes aux moeurs	129	104	-19,38%
<i>dont - viols</i>	38	24	-36,84%
<i>dont - sur mineur(e)s</i>	21	15	-28,57%
<i>dont - agressions sexuelles y compris harcèlements</i>	49	48	-2,04%
<i>dont - sur mineur(e)s</i>	36	28	-22,22%
<i>dont - autres atteintes sexuelles</i>	42	32	-23,81%
* Infractions contre la famille et l'enfant	220	193	-12,27%
<i>dont - violences, mauvais traitements, abandons</i>	27	33	22,22%
AUTRES INFRACTIONS (dont Stupéfiants)	1 659	1 755	5,79%
* Infractions à la législation sur les stupéfiants	351	425	21,08%
<i>dont - trafic ou revente sans usage</i>	8	18	125,00%
- <i>usage - revente</i>	61	74	21,31%
- <i>consommation</i>	208	255	22,60%
* Délits à la police des étrangers	20	17	-15,00%
<i>dont - infractions aux conditions d'entrée et de séjour</i>	18	15	-16,67%
- <i>aide à l'entrée, à la circulation et au séjour</i>	0	1	-
* Destructions, dégradations	675	745	10,37%
<i>dont - attentats par explosifs</i>	0	0	-
- <i>incendies volontaires</i>	75	64	-14,67%
- <i>autres destructions et dégradations de biens publics</i>	123	148	20,33%
- <i>destructions et dégradations de véhicules privés</i>	254	326	28,35%
- <i>autres destructions et dégradations de biens privés</i>	223	207	-7,17%
* Délits divers	613	568	-7,34%
<i>dont - faux documents (identité, circulation et autres)</i>	12	10	-16,67%
- <i>outrages à dépositaires de l'autorité</i>	104	82	-21,15%
- <i>violences à dépositaires de l'autorité</i>	53	43	-18,87%
- <i>port ou détention d'armes prohibées</i>	53	55	3,77%
- <i>pêche, chasse et atteintes à l'environnement</i>	27	21	-22,22%
- <i>autres délits divers non spécifiés</i>	336	336	0,00%

DÉPARTEMENT DE LA SAÔNE-ET-LOIRE (71)

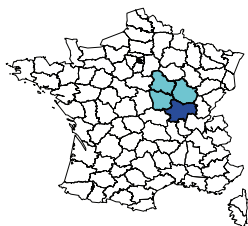

Population du département :	543 848
Part du département dans la population nationale :	0,91%
Part du département dans la population de la région :	33,73%
Part du département dans la criminalité nationale :	0,57%
Part du département dans la criminalité de la région :	29,09%
Taux de criminalité pour 1000 habitants :	40,42
Rang national - taux de criminalité (sur 96) :	72

Total des personnes mises en cause :	7 132
Total des personnes mineures mises en cause :	1 320
Part des mineur(e)s dans le total des mis(es) en cause :	18,51%

Évolution de la criminalité constatée

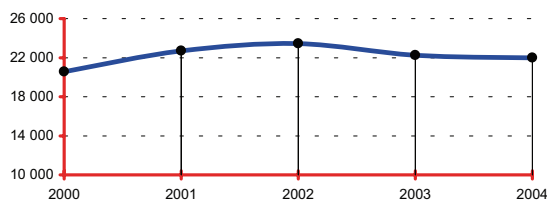

RÉGION : BOURGOGNE

Population de la région :	1 612 397
Part de la région dans la population nationale :	2,69%
Total des infractions constatées sur la région :	75 568
Part de la région dans la criminalité nationale :	1,98%
Taux de criminalité pour 1000 habitants :	46,87
Rang national - taux de criminalité (sur 22) :	16

Total des personnes mises en cause :	22 264
Total des personnes mineures mises en cause :	4 272
Part des mineur(e)s dans le total des mis(es) en cause :	19,19%

Départements de la région, année 2004

Infractions constatées :	parts	variations
21 Côte-d'Or	34,48%	-2,53%
71 Saône-et-Loire	29,09%	-1,11%
89 Yonne	24,48%	-4,97%
58 Nièvre	11,94%	-5,36%

Parts :

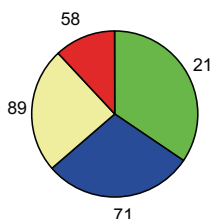

DONNÉES NATIONALES

Population nationale :	59 900 268
Total des infractions :	3 825 442
Variation :	-3,76%
Taux pour 1000 habitants :	63,86
Total des personnes mises en cause :	1 017 940
Total des personnes mineures mises en cause :	184 696
Part des mineur(e)s dans le total des mis(es) en cause :	18,14%

Données départementales (services de police et unités de gendarmerie)	Année		
	2003	2004	variation
TOTAL DES INFRACTIONS	22 232	21 985	-1,11%
<i>Délinquance de voie publique</i>	10 609	10 405	-1,92%
VOLS (y compris recels)	13 145	13 172	0,21%
* Vols à main armée	22	31	40,91%
* Autres vols avec violences	203	220	8,37%
* Cambriolages	3 090	3 023	-2,17%
<i>dont - résidences principales</i>	1 041	1 014	-2,59%
- résidences secondaires	453	457	0,88%
- locaux industriels, commerciaux ou financiers	994	881	-11,37%
* Vols avec entrée par ruse	80	78	-2,50%
* Vols d'automobiles et de véhicules de transport avec fret	964	814	-15,56%
* Vols de véhicules motorisés à deux roues	715	701	-1,96%
* Vols à la roulotte	1 935	1 959	1,24%
* Vols d'accessoires sur véhicules immatriculés	1 165	1 026	-11,93%
* Autres vols simples	4 772	5 106	7,00%
<i>dont - vols au préjudice des particuliers</i>	3 379	3 751	11,01%
<i>dont - vols à la tire</i>	228	299	31,14%
<i>dont - vols au préjudice d'établissements publics ou privés</i>	588	599	1,87%
<i>dont - vols à l'étalage</i>	612	584	-4,58%
* Recels	199	214	7,54%
INFRACTIONS ÉCONOMIQUES ET FINANCIÈRES	2 092	2 025	-3,20%
* Escroqueries, faux et contrefaçons	1 954	1 811	-7,32%
<i>dont - escroqueries et abus de confiance</i>	763	831	8,91%
- falsifications et usages de chèques volés	898	638	-28,95%
- falsifications et usages de cartes de crédit	203	247	21,67%
- faux en écriture (publique, authentique et autres)	53	54	1,89%
- contrefaçons et fraudes (sauf fiscales)	4	14	250,00%
* Délinquance économique et financière	79	109	37,97%
<i>dont - travail clandestin</i>	42	45	7,14%
- emploi d'étranger sans titre de travail	1	2	100,00%
* Infractions à la législation sur les chèques sauf chèques volés	59	105	77,97%
CRIMES ET DÉLITS CONTRE LES PERSONNES	1 889	2 052	8,63%
* Homicides	11	18	63,64%
<i>dont - tentatives d'homicides</i>	7	11	57,14%
* Coups et blessures volontaires	726	720	-0,83%
<i>dont - coups et blessures volontaires non suivis de mort</i>	725	720	-0,69%
* Autres atteintes contre les personnes	557	645	15,80%
<i>dont - menaces et chantages</i>	399	419	5,01%
- atteintes à la dignité et la personnalité	98	176	79,59%
* Atteintes aux moeurs	268	271	1,12%
<i>dont - viols</i>	76	66	-13,16%
<i>dont - sur mineur(e)s</i>	45	36	-20,00%
<i>dont - agressions sexuelles y compris harcèlements</i>	115	103	-10,43%
<i>dont - sur mineur(e)s</i>	83	69	-16,87%
<i>dont - autres atteintes sexuelles</i>	77	99	28,57%
* Infractions contre la famille et l'enfant	327	398	21,71%
<i>dont - violences, mauvais traitements, abandons</i>	40	44	10,00%
AUTRES INFRACTIONS (dont Stupéfiants)	5 106	4 736	-7,25%
* Infractions à la législation sur les stupéfiants	1 322	1 072	-18,91%
<i>dont - trafic ou revente sans usage</i>	19	23	21,05%
- usage - revente	187	104	-44,39%
- consommation	1 030	858	-16,70%
* Délits à la police des étrangers	52	43	-17,31%
<i>dont - infractions aux conditions d'entrée et de séjour</i>	39	37	-5,13%
- aide à l'entrée, à la circulation et au séjour	10	1	-90,00%
* Destructions, dégradations	2 495	2 518	0,92%
<i>dont - attentats par explosifs</i>	1	0	-100,00%
- incendies volontaires	187	165	-11,76%
- autres destructions et dégradations de biens publics	314	292	-7,01%
- destructions et dégradations de véhicules privés	1 189	1 223	2,86%
- autres destructions et dégradations de biens privés	804	838	4,23%
* Délits divers	1 237	1 103	-10,83%
<i>dont - faux documents (identité, circulation et autres)</i>	42	28	-33,33%
- outrages à dépositaires de l'autorité	232	225	-3,02%
- violences à dépositaires de l'autorité	130	112	-13,85%
- port ou détention d'armes prohibées	118	118	0,00%
- pêche, chasse et atteintes à l'environnement	7	20	185,71%
- autres délits divers non spécifiés	665	570	-14,29%

DÉPARTEMENT DE LA SARTHE (72)

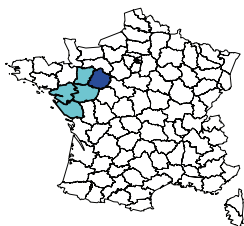

Population du département :	536 857
Part du département dans la population nationale :	0,90%
Part du département dans la population de la région :	16,21%
Part du département dans la criminalité nationale :	0,62%
Part du département dans la criminalité de la région :	14,45%
Taux de criminalité pour 1000 habitants :	43,94
Rang national - taux de criminalité (sur 96) :	64

Total des personnes mises en cause :	5 941
Total des personnes mineures mises en cause :	1 267
Part des mineur(e)s dans le total des mis(es) en cause :	21,33%

Évolution de la criminalité constatée

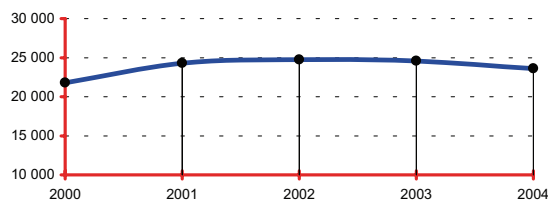

RÉGION : PAYS DE LA LOIRE

Population de la région :	3 312 473
Part de la région dans la population nationale :	5,53%
Total des infractions constatées sur la région :	163 271
Part de la région dans la criminalité nationale :	4,27%
Taux de criminalité pour 1000 habitants :	49,29
Rang national - taux de criminalité (sur 22) :	14

Total des personnes mises en cause :	37 596
Total des personnes mineures mises en cause :	8 344
Part des mineur(e)s dans le total des mis(es) en cause :	22,19%

Départements de la région, année 2004

Infractions constatées :	parts	variations
44 Loire-Atlantique	46,85%	-5,05%
49 Maine-et-Loire	19,68%	-7,31%
53 Mayenne	6,04%	1,64%
72 Sarthe	14,45%	-4,02%
85 Vendée	12,97%	-8,83%

Parts :

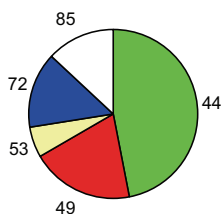

DONNÉES NATIONALES

Population nationale :	59 900 268
Total des infractions :	3 825 442
Variation :	-3,76%
Taux pour 1000 habitants :	63,86
Total des personnes mises en cause :	1 017 940
Total des personnes mineures mises en cause :	184 696
Part des mineur(e)s dans le total des mis(es) en cause :	18,14%

Données départementales (services de police et unités de gendarmerie)	Année		
	2003	2004	variation
TOTAL DES INFRACTIONS	24 579	23 591	-4,02%
<i>Délinquance de voie publique</i>	12 160	11 313	-6,97%
VOLS (y compris recels)	13 789	13 440	-2,53%
* Vols à main armée	22	17	-22,73%
* Autres vols avec violences	325	315	-3,08%
* Cambriolages	2 859	2 703	-5,46%
<i>dont - résidences principales</i>	937	958	2,24%
- <i>résidences secondaires</i>	374	290	-22,46%
- <i>locaux industriels, commerciaux ou financiers</i>	884	834	-5,66%
* Vols avec entrée par ruse	63	52	-17,46%
* Vols d'automobiles et de véhicules de transport avec fret	896	803	-10,38%
* Vols de véhicules motorisés à deux roues	853	720	-15,59%
* Vols à la roulotte	1 908	1 826	-4,30%
* Vols d'accessoires sur véhicules immatriculés	1 288	1 194	-7,30%
* Autres vols simples	5 350	5 593	4,54%
<i>dont - vols au préjudice des particuliers</i>	4 031	4 242	5,23%
<i>dont - vols à la tire</i>	291	284	-2,41%
<i>dont - vols au préjudice d'établissements publics ou privés</i>	689	737	6,97%
<i>dont - vols à l'étalage</i>	438	437	-0,23%
* Recels	225	217	-3,56%
INFRACTIONS ÉCONOMIQUES ET FINANCIÈRES	2 758	2 507	-9,10%
* Escroqueries, faux et contrefaçons	2 573	2 318	-9,91%
<i>dont - escroqueries et abus de confiance</i>	1 023	1 084	5,96%
- <i>falsifications et usages de chèques volés</i>	1 125	898	-20,18%
- <i>falsifications et usages de cartes de crédit</i>	275	240	-12,73%
- <i>faux en écriture (publique, authentique et autres)</i>	60	61	1,67%
- <i>contrefaçons et fraudes (sauf fiscales)</i>	70	9	-87,14%
* Délinquance économique et financière	66	87	31,82%
<i>dont - travail clandestin</i>	31	19	-38,71%
- <i>emploi d'étranger sans titre de travail</i>	3	3	0,00%
* Infractions à la législation sur les chèques sauf chèques volés	119	102	-14,29%
CRIMES ET DÉLITS CONTRE LES PERSONNES	2 198	2 127	-3,23%
* Homicides	10	12	20,00%
<i>dont - tentatives d'homicides</i>	5	4	-20,00%
* Coups et blessures volontaires	869	862	-0,81%
<i>dont - coups et blessures volontaires non suivis de mort</i>	868	861	-0,81%
* Autres atteintes contre les personnes	526	587	11,60%
<i>dont - menaces et chantages</i>	363	412	13,50%
- <i>atteintes à la dignité et la personnalité</i>	92	111	20,65%
* Atteintes aux moeurs	371	282	-23,99%
<i>dont - viols</i>	101	85	-15,84%
<i>dont - sur mineur(e)s</i>	67	53	-20,90%
<i>dont - agressions sexuelles y compris harcèlements</i>	129	105	-18,60%
<i>dont - sur mineur(e)s</i>	97	67	-30,93%
<i>dont - autres atteintes sexuelles</i>	141	90	-36,17%
* Infractions contre la famille et l'enfant	422	384	-9,00%
<i>dont - violences, mauvais traitements, abandons</i>	123	100	-18,70%
AUTRES INFRACTIONS (dont Stupéfiants)	5 834	5 517	-5,43%
* Infractions à la législation sur les stupéfiants	660	702	6,36%
<i>dont - trafic ou revente sans usage</i>	21	16	-23,81%
- <i>usage - revente</i>	152	130	-14,47%
- <i>consommation</i>	447	486	8,72%
* Délits à la police des étrangers	89	84	-5,62%
<i>dont - infractions aux conditions d'entrée et de séjour</i>	76	72	-5,26%
- <i>aide à l'entrée, à la circulation et au séjour</i>	4	5	25,00%
* Destructions, dégradations	3 928	3 660	-6,82%
<i>dont - attentats par explosifs</i>	0	0	-
- <i>incendies volontaires</i>	190	186	-2,11%
- <i>autres destructions et dégradations de biens publics</i>	294	233	-20,75%
- <i>destructions et dégradations de véhicules privés</i>	2 106	1 882	-10,64%
- <i>autres destructions et dégradations de biens privés</i>	1 338	1 359	1,57%
* Délits divers	1 157	1 071	-7,43%
<i>dont - faux documents (identité, circulation et autres)</i>	75	57	-24,00%
- <i>outrages à dépositaires de l'autorité</i>	144	160	11,11%
- <i>violences à dépositaires de l'autorité</i>	108	99	-8,33%
- <i>port ou détention d'armes prohibées</i>	123	119	-3,25%
- <i>pêche, chasse et atteintes à l'environnement</i>	6	17	183,33%
- <i>autres délits divers non spécifiés</i>	667	586	-12,14%

DÉPARTEMENT DE LA SAVOIE (73)

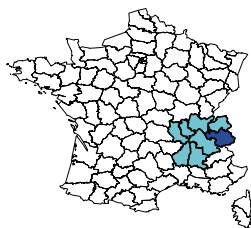

Année 2004	
Population du département :	386 246
Part du département dans la population nationale :	0,64%
Part du département dans la population de la région :	6,64%
Part du département dans la criminalité nationale :	0,77%
Part du département dans la criminalité de la région :	7,66%
Taux de criminalité pour 1000 habitants :	75,96
Rang national - taux de criminalité (sur 96) :	13

Total des personnes mises en cause :	10 190
Total des personnes mineures mises en cause :	1 305
Part des mineur(e)s dans le total des mis(es) en cause :	12,81%

Évolution de la criminalité constatée

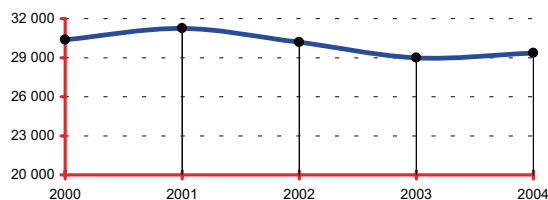

RÉGION : RHÔNE-ALPES

Année 2004	
Population de la région :	5 813 733
Part de la région dans la population nationale :	9,71%
Total des infractions constatées sur la région :	383 109
Part de la région dans la criminalité nationale :	10,01%
Taux de criminalité pour 1000 habitants :	65,90
Rang national - taux de criminalité (sur 22) :	4

Total des personnes mises en cause :	89 769
Total des personnes mineures mises en cause :	16 093
Part des mineur(e)s dans le total des mis(es) en cause :	17,93%

Départements de la région, année 2004

Infractions constatées :	parts	variations
01 Ain	6,32%	-7,09%
07 Ardèche	2,84%	-0,69%
26 Drôme	7,28%	-8,65%
38 Isère	19,75%	-7,08%
42 Loire	9,79%	-2,74%
69 Rhône	35,45%	-2,70%
73 Savoie	7,66%	1,24%
74 Haute-Savoie	10,91%	-0,96%

Parts :

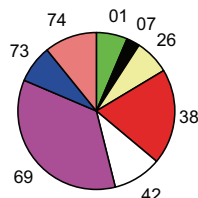

DONNÉES NATIONALES

Année 2004	
Population nationale :	59 900 268
Total des infractions :	3 825 442
Variation :	-3,76%
Taux pour 1000 habitants :	63,86
Total des personnes mises en cause :	1 017 940
Total des personnes mineures mises en cause :	184 696
Part des mineur(e)s dans le total des mis(es) en cause :	18,14%

Données départementales (services de police et unités de gendarmerie)	Année		
	2003	2004	variation
TOTAL DES INFRACTIONS	28 983	29 341	1,24%
<i>Délinquance de voie publique</i>	9 579	9 345	-2,44%
VOLS (y compris recels)	18 744	18 430	-1,68%
* Vols à main armée	17	19	11,76%
* Autres vols avec violences	308	284	-7,79%
* Cambriolages	2 272	2 308	1,58%
<i>dont - résidences principales</i>	628	747	18,95%
- <i>résidences secondaires</i>	289	220	-23,88%
- <i>locaux industriels, commerciaux ou financiers</i>	835	790	-5,39%
* Vols avec entrée par ruse	119	68	-42,86%
* Vols d'automobiles et de véhicules de transport avec fret	1 137	989	-13,02%
* Vols de véhicules motorisés à deux roues	440	338	-23,18%
* Vols à la roulotte	2 404	2 281	-5,12%
* Vols d'accessoires sur véhicules immatriculés	897	1 002	11,71%
* Autres vols simples	10 818	10 821	0,03%
<i>dont - vols au préjudice des particuliers</i>	9 650	9 677	0,28%
<i>dont - vols à la tire</i>	214	215	0,47%
<i>dont - vols au préjudice d'établissements publics ou privés</i>	635	605	-4,72%
<i>dont - vols à l'étalage</i>	408	418	2,45%
* Recels	332	320	-3,61%
INFRACTIONS ÉCONOMIQUES ET FINANCIÈRES	2 500	2 057	-17,72%
* Escroqueries, faux et contrefaçons	2 291	1 800	-21,43%
<i>dont - escroqueries et abus de confiance</i>	904	944	4,42%
- <i>falsifications et usages de chèques volés</i>	708	479	-32,34%
- <i>falsifications et usages de cartes de crédit</i>	609	290	-52,38%
- <i>faux en écriture (publique, authentique et autres)</i>	38	53	39,47%
- <i>contrefaçons et fraudes (sauf fiscales)</i>	11	16	45,45%
* Délinquance économique et financière	137	175	27,74%
<i>dont - travail clandestin</i>	65	93	43,08%
- <i>emploi d'étranger sans titre de travail</i>	11	11	0,00%
* Infractions à la législation sur les chèques sauf chèques volés	72	82	13,89%
CRIMES ET DÉLITS CONTRE LES PERSONNES	1 708	1 913	12,00%
* Homicides	13	14	7,69%
<i>dont - tentatives d'homicides</i>	5	11	120,00%
* Coups et blessures volontaires	711	752	5,77%
<i>dont - coups et blessures volontaires non suivis de mort</i>	711	752	5,77%
* Autres atteintes contre les personnes	490	573	16,94%
<i>dont - menaces et chantages</i>	303	341	12,54%
- <i>atteintes à la dignité et la personnalité</i>	119	168	41,18%
* Atteintes aux moeurs	147	224	52,38%
<i>dont - viols</i>	36	67	86,11%
<i>dont - sur mineur(e)s</i>	19	44	131,58%
<i>dont - agressions sexuelles y compris harcèlements</i>	49	79	61,22%
<i>dont - sur mineur(e)s</i>	24	52	116,67%
<i>dont - autres atteintes sexuelles</i>	62	77	24,19%
* Infractions contre la famille et l'enfant	347	350	0,86%
<i>dont - violences, mauvais traitements, abandons</i>	30	28	-6,67%
AUTRES INFRACTIONS (dont Stupéfiants)	6 031	6 941	15,09%
* Infractions à la législation sur les stupéfiants	1 052	1 286	22,24%
<i>dont - trafic ou revente sans usage</i>	77	67	-12,99%
- <i>usage - revente</i>	123	123	0,00%
- <i>consommation</i>	758	986	30,08%
* Délits à la police des étrangers	1 331	1 722	29,38%
<i>dont - infractions aux conditions d'entrée et de séjour</i>	1 283	1 682	31,10%
- <i>aide à l'entrée, à la circulation et au séjour</i>	40	34	-15,00%
* Destructions, dégradations	2 097	2 104	0,33%
<i>dont - attentats par explosifs</i>	1	1	0,00%
- <i>incendies volontaires</i>	196	177	-9,69%
- <i>autres destructions et dégradations de biens publics</i>	214	217	1,40%
- <i>destructions et dégradations de véhicules privés</i>	941	947	0,64%
- <i>autres destructions et dégradations de biens privés</i>	745	762	2,28%
* Délits divers	1 551	1 829	17,92%
<i>dont - faux documents (identité, circulation et autres)</i>	366	461	25,96%
- <i>outrages à dépositaires de l'autorité</i>	187	232	24,06%
- <i>violences à dépositaires de l'autorité</i>	123	123	0,00%
- <i>port ou détention d'armes prohibées</i>	152	160	5,26%
- <i>pêche, chasse et atteintes à l'environnement</i>	26	21	-19,23%
- <i>autres délits divers non spécifiés</i>	659	803	21,85%

DÉPARTEMENT DE LA HAUTE-SAVOIE (74)

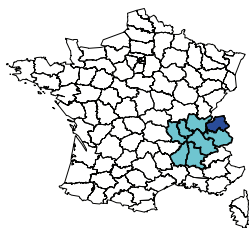

Année 2004

Population du département :	663 810
Part du département dans la population nationale :	1,11%
Part du département dans la population de la région :	11,42%
Part du département dans la criminalité nationale :	1,09%
Part du département dans la criminalité de la région :	10,91%
Taux de criminalité pour 1000 habitants :	62,97
Rang national - taux de criminalité (sur 96) :	27

Total des personnes mises en cause :	8 330
Total des personnes mineures mises en cause :	1 435
Part des mineur(e)s dans le total des mis(es) en cause :	17,23%

Évolution de la criminalité constatée

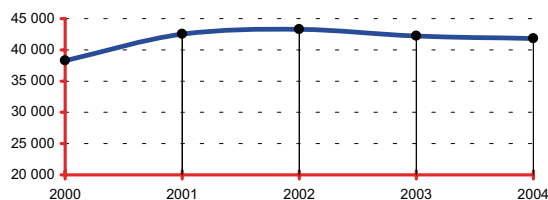

RÉGION : RHÔNE-ALPES

Année 2004

Population de la région :	5 813 733
Part de la région dans la population nationale :	9,71%
Total des infractions constatées sur la région :	383 109
Part de la région dans la criminalité nationale :	10,01%
Taux de criminalité pour 1000 habitants :	65,90
Rang national - taux de criminalité (sur 22) :	4

Total des personnes mises en cause :	89 769
Total des personnes mineures mises en cause :	16 093
Part des mineur(e)s dans le total des mis(es) en cause :	17,93%

Départements de la région, année 2004

Infractions constatées :	parts	variations
01 Ain	6,32%	-7,09%
07 Ardèche	2,84%	-0,69%
26 Drôme	7,28%	-8,65%
38 Isère	19,75%	-7,08%
42 Loire	9,79%	-2,74%
69 Rhône	35,45%	-2,70%
73 Savoie	7,66%	1,24%
74 Haute-Savoie	10,91%	-0,96%

Parts :

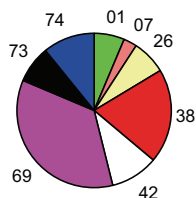

DONNÉES NATIONALES

Année 2004

Population nationale :	59 900 268
Total des infractions :	3 825 442
Variation :	-3,76%
Taux pour 1000 habitants :	63,86
Total des personnes mises en cause :	1 017 940
Total des personnes mineures mises en cause :	184 696
Part des mineur(e)s dans le total des mis(es) en cause :	18,14%

Données départementales (services de police et unités de gendarmerie)	Année		
	2003	2004	variation
TOTAL DES INFRACTIONS	42 208	41 801	-0,96%
<i>Délinquance de voie publique</i>	22 183	21 341	-3,80%
VOLS (y compris recels)	28 181	27 672	-1,81%
* Vols à main armée	65	86	32,31%
* Autres vols avec violences	712	762	7,02%
* Cambriolages	5 516	5 440	-1,38%
<i>dont - résidences principales</i>	2 353	2 480	5,40%
- résidences secondaires	494	440	-10,93%
- locaux industriels, commerciaux ou financiers	1 410	1 242	-11,91%
* Vols avec entrée par ruse	182	117	-35,71%
* Vols d'automobiles et de véhicules de transport avec fret	2 152	1 950	-9,39%
* Vols de véhicules motorisés à deux roues	1 136	1 066	-6,16%
* Vols à la roulotte	6 090	5 700	-6,40%
* Vols d'accessoires sur véhicules immatriculés	1 886	1 788	-5,20%
* Autres vols simples	10 111	10 451	3,36%
<i>dont - vols au préjudice des particuliers</i>	8 412	8 755	4,08%
<i>dont - vols à la tire</i>	941	958	1,81%
<i>dont - vols au préjudice d'établissements publics ou privés</i>	924	918	-0,65%
<i>dont - vols à l'étalage</i>	597	590	-1,17%
* Recels	331	312	-5,74%
INFRACTIONS ÉCONOMIQUES ET FINANCIÈRES	2 883	2 993	3,82%
* Escroqueries, faux et contrefaçons	2 590	2 764	6,72%
<i>dont - escroqueries et abus de confiance</i>	1 163	1 298	11,61%
- falsifications et usages de chèques volés	898	971	8,13%
- falsifications et usages de cartes de crédit	449	407	-9,35%
- faux en écriture (publique, authentique et autres)	51	55	7,84%
- contrefaçons et fraudes (sauf fiscales)	7	10	42,86%
* Délinquance économique et financière	130	120	-7,69%
<i>dont - travail clandestin</i>	53	41	-22,64%
- emploi d'étranger sans titre de travail	10	3	-70,00%
* Infractions à la législation sur les chèques sauf chèques volés	163	109	-33,13%
CRIMES ET DÉLITS CONTRE LES PERSONNES	2 863	2 986	4,30%
* Homicides	19	19	0,00%
<i>dont - tentatives d'homicides</i>	14	11	-21,43%
* Coups et blessures volontaires	1 297	1 311	1,08%
<i>dont - coups et blessures volontaires non suivis de mort</i>	1 297	1 308	0,85%
* Autres atteintes contre les personnes	622	709	13,99%
<i>dont - menaces et chantages</i>	325	347	6,77%
- atteintes à la dignité et la personnalité	195	241	23,59%
* Atteintes aux moeurs	303	266	-12,21%
<i>dont - viols</i>	91	70	-23,08%
<i>dont - sur mineur(e)s</i>	45	37	-17,78%
<i>dont - agressions sexuelles y compris harcèlements</i>	127	102	-19,69%
<i>dont - sur mineur(e)s</i>	78	71	-8,97%
<i>dont - autres atteintes sexuelles</i>	83	92	10,84%
* Infractions contre la famille et l'enfant	622	681	9,49%
<i>dont - violences, mauvais traitements, abandons</i>	95	109	14,74%
AUTRES INFRACTIONS (dont Stupéfiants)	8 281	8 150	-1,58%
* Infractions à la législation sur les stupéfiants	1 052	963	-8,46%
<i>dont - trafic ou revente sans usage</i>	31	31	0,00%
- usage - revente	170	124	-27,06%
- consommation	721	660	-8,46%
* Délits à la police des étrangers	712	731	2,67%
<i>dont - infractions aux conditions d'entrée et de séjour</i>	656	672	2,44%
- aide à l'entrée, à la circulation et au séjour	41	42	2,44%
* Destructions, dégradations	3 979	3 871	-2,71%
<i>dont - attentats par explosifs</i>	1	1	0,00%
- incendies volontaires	276	249	-9,78%
- autres destructions et dégradations de biens publics	327	420	28,44%
- destructions et dégradations de véhicules privés	1 890	1 832	-3,07%
- autres destructions et dégradations de biens privés	1 485	1 369	-7,81%
* Délits divers	2 538	2 585	1,85%
<i>dont - faux documents (identité, circulation et autres)</i>	172	171	-0,58%
- outrages à dépositaires de l'autorité	233	248	6,44%
- violences à dépositaires de l'autorité	131	136	3,82%
- port ou détention d'armes prohibées	269	217	-19,33%
- pêche, chasse et atteintes à l'environnement	19	14	-26,32%
- autres délits divers non spécifiés	1 656	1 752	5,80%

VILLE DE PARIS (75)

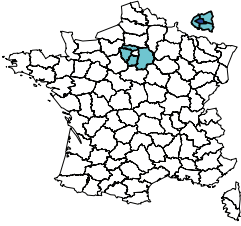

Population du département :	2 147 274
Part du département dans la population nationale :	3,58%
Part du département dans la population de la région :	19,29%
Part du département dans la criminalité nationale :	7,00%
Part du département dans la criminalité de la région :	27,46%
Taux de criminalité pour 1000 habitants :	124,75
Rang national - taux de criminalité (sur 96) :	1

Total des personnes mises en cause :	69 303
Total des personnes mineures mises en cause :	8 468
Part des mineur(e)s dans le total des mis(es) en cause :	12,22%

Évolution de la criminalité constatée

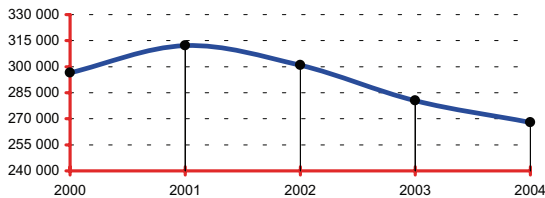

RÉGION : ÎLE-DE-FRANCE

Population de la région :	11 131 412
Part de la région dans la population nationale :	18,58%
Total des infractions constatées sur la région :	975 590
Part de la région dans la criminalité nationale :	25,50%
Taux de criminalité pour 1000 habitants :	87,64
Rang national - taux de criminalité (sur 22) :	2

Total des personnes mises en cause :	255 319
Total des personnes mineures mises en cause :	44 269
Part des mineur(e)s dans le total des mis(es) en cause :	17,34%

Départements de la région, année 2004

Infractions constatées :	parts	variations
75 Paris	27,46%	-4,49%
77 Seine-et-Marne	9,64%	-2,33%
78 Yvelines	9,77%	-6,61%
91 Essonne	8,16%	-1,88%
92 Hauts-de-Seine	10,97%	-5,47%
93 Seine-Saint-Denis	13,87%	-2,33%
94 Val-de-Marne	10,01%	-5,51%
95 Val-d'Oise	10,12%	-7,42%

Parts :

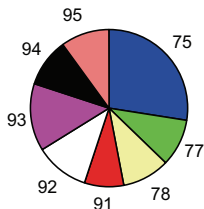

DONNÉES NATIONALES

Population nationale :	59 900 268
Total des infractions :	3 825 442
Variation :	-3,76%
Taux pour 1000 habitants :	63,86
Total des personnes mises en cause :	1 017 940
Total des personnes mineures mises en cause :	184 696
Part des mineur(e)s dans le total des mis(es) en cause :	18,14%

Données départementales (services de police et unités de gendarmerie)	Année		
	2003	2004	variation
TOTAL DES INFRACTIONS	280 466	267 864	-4,49%
<i>Délinquance de voie publique</i>	137 221	120 219	-12,39%
VOLS (y compris recels)	176 069	163 887	-6,92%
* Vols à main armée	688	637	-7,41%
* Autres vols avec violences	18 671	17 004	-8,93%
* Cambriolages	20 347	19 478	-4,27%
<i>dont - résidences principales</i>	12 302	12 000	-2,45%
- résidences secondaires	88	91	3,41%
- locaux industriels, commerciaux ou financiers	4 604	4 460	-3,13%
* Vols avec entrée par ruse	1 529	1 149	-24,85%
* Vols d'automobiles et de véhicules de transport avec fret	6 298	4 776	-24,17%
* Vols de véhicules motorisés à deux roues	5 223	4 744	-9,17%
* Vols à la roulotte	19 598	15 608	-20,36%
* Vols d'accessoires sur véhicules immatriculés	5 635	4 360	-22,63%
* Autres vols simples	94 982	93 025	-2,06%
<i>dont - vols au préjudice des particuliers</i>	84 983	83 319	-1,96%
<i>dont - vols à la tire</i>	30 192	26 099	-13,56%
<i>dont - vols au préjudice d'établissements publics ou privés</i>	6 374	5 994	-5,96%
<i>dont - vols à l'étalage</i>	3 439	3 544	3,05%
* Recels	3 098	3 106	0,26%
INFRACTIONS ÉCONOMIQUES ET FINANCIÈRES	31 455	27 016	-14,11%
* Escroqueries, faux et contrefaçons	30 074	25 639	-14,75%
<i>dont - escroqueries et abus de confiance</i>	18 429	15 040	-18,39%
- falsifications et usages de chèques volés	5 248	4 715	-10,16%
- falsifications et usages de cartes de crédit	5 599	4 999	-10,72%
- faux en écriture (publique, authentique et autres)	497	545	9,66%
- contrefaçons et fraudes (sauf fiscales)	129	161	24,81%
* Délinquance économique et financière	1 198	1 249	4,26%
<i>dont - travail clandestin</i>	413	344	-16,71%
- emploi d'étranger sans titre de travail	115	107	-6,96%
* Infractions à la législation sur les chèques sauf chèques volés	183	128	-30,05%
CRIMES ET DÉLITS CONTRE LES PERSONNES	16 035	20 154	25,69%
* Homicides	101	95	-5,94%
<i>dont - tentatives d'homicides</i>	46	74	60,87%
* Coups et blessures volontaires	5 685	6 842	20,35%
<i>dont - coups et blessures volontaires non suivis de mort</i>	5 675	6 834	20,42%
* Autres atteintes contre les personnes	5 049	5 688	12,66%
<i>dont - menaces et chantages</i>	3 609	3 867	7,15%
- atteintes à la dignité et la personnalité	927	1 229	32,58%
* Atteintes aux moeurs	4 084	6 272	53,57%
<i>dont - viols</i>	605	623	2,98%
<i>dont - sur mineur(e)s</i>	212	246	16,04%
<i>dont - agressions sexuelles y compris harcèlements</i>	748	829	10,83%
<i>dont - sur mineur(e)s</i>	278	373	34,17%
<i>dont - autres atteintes sexuelles</i>	2 582	4 688	81,56%
* Infractions contre la famille et l'enfant	1 116	1 257	12,63%
<i>dont - violences, mauvais traitements, abandons</i>	294	321	9,18%
AUTRES INFRACTIONS (dont Stupéfiants)	56 907	56 807	-0,18%
* Infractions à la législation sur les stupéfiants	6 998	8 005	14,39%
<i>dont - trafic ou revente sans usage</i>	1 475	1 627	10,31%
- usage - revente	374	437	16,84%
- consommation	4 419	5 468	23,74%
* Délits à la police des étrangers	6 401	6 783	5,97%
<i>dont - infractions aux conditions d'entrée et de séjour</i>	5 669	5 860	3,37%
- aide à l'entrée, à la circulation et au séjour	125	107	-14,40%
* Destructions, dégradations	31 308	28 229	-9,83%
<i>dont - attentats par explosifs</i>	1	1	0,00%
- incendies volontaires	544	532	-2,21%
- autres destructions et dégradations de biens publics	1 043	953	-8,63%
- destructions et dégradations de véhicules privés	13 117	12 400	-5,47%
- autres destructions et dégradations de biens privés	16 603	14 343	-13,61%
* Délits divers	12 200	13 790	13,03%
<i>dont - faux documents (identité, circulation et autres)</i>	1 985	1 935	-2,52%
- outrages à dépositaires de l'autorité	2 385	2 663	11,66%
- violences à dépositaires de l'autorité	2 121	2 261	6,60%
- port ou détention d'armes prohibées	1 640	1 769	7,87%
- pêche, chasse et atteintes à l'environnement	3	5	66,67%
- autres délits divers non spécifiés	3 960	5 005	26,39%

DÉPARTEMENT DE LA SEINE-MARITIME (76)

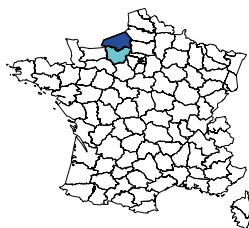

Population du département :	1 237 263
Part du département dans la population nationale :	2,07%
Part du département dans la population de la région :	69,22%
Part du département dans la criminalité nationale :	1,98%
Part du département dans la criminalité de la région :	72,14%
Taux de criminalité pour 1000 habitants :	61,08
Rang national - taux de criminalité (sur 96) :	30

Total des personnes mises en cause :	21 881
Total des personnes mineures mises en cause :	4 327
Part des mineur(e)s dans le total des mis(es) en cause :	19,78%

Évolution de la criminalité constatée

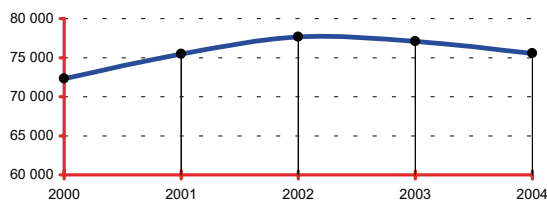

RÉGION : HAUTE-NORMANDIE

Population de la région :	1 787 319
Part de la région dans la population nationale :	2,98%
Total des infractions constatées sur la région :	104 746
Part de la région dans la criminalité nationale :	2,74%
Taux de criminalité pour 1000 habitants :	58,61
Rang national - taux de criminalité (sur 22) :	6

Total des personnes mises en cause :	31 037
Total des personnes mineures mises en cause :	6 323
Part des mineur(e)s dans le total des mis(es) en cause :	20,37%

Départements de la région, année 2004

Infractions constatées :	parts	variations
27 Eure	27,86%	-2,59%
76 Seine-Maritime	72,14%	-1,97%

Parts :

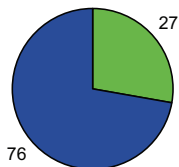

DONNÉES NATIONALES

Population nationale :	59 900 268
Total des infractions :	3 825 442
Variation :	-3,76%
Taux pour 1000 habitants :	63,86
Total des personnes mises en cause :	1 017 940
Total des personnes mineures mises en cause :	184 696
Part des mineur(e)s dans le total des mis(es) en cause :	18,14%

Données départementales (services de police et unités de gendarmerie)	Année		
	2003	2004	variation
TOTAL DES INFRACTIONS	77 085	75 566	-1,97%
<i>Délinquance de voie publique</i>	42 277	38 343	-9,31%
VOLS (y compris recels)	42 528	40 393	-5,02%
* Vols à main armée	48	59	22,92%
* Autres vols avec violences	2 390	2 424	1,42%
* Cambriolages	6 961	6 357	-8,68%
<i>dont - résidences principales</i>	2 673	2 396	-10,36%
- <i>résidences secondaires</i>	187	216	15,51%
- <i>locaux industriels, commerciaux ou financiers</i>	1 991	1 618	-18,73%
* Vols avec entrée par ruse	119	89	-25,21%
* Vols d'automobiles et de véhicules de transport avec fret	4 029	3 536	-12,24%
* Vols de véhicules motorisés à deux roues	2 235	1 805	-19,24%
* Vols à la roulotte	6 718	6 360	-5,33%
* Vols d'accessoires sur véhicules immatriculés	5 429	4 976	-8,34%
* Autres vols simples	13 920	14 081	1,16%
<i>dont - vols au préjudice des particuliers</i>	10 570	10 772	1,91%
<i>dont - vols à la tire</i>	1 479	1 195	-19,20%
<i>dont - vols au préjudice d'établissements publics ou privés</i>	1 822	1 783	-2,14%
<i>dont - vols à l'étalage</i>	1 165	1 155	-0,86%
* Recels	679	706	3,98%
INFRACTIONS ÉCONOMIQUES ET FINANCIÈRES	5 798	6 031	4,02%
* Escroqueries, faux et contrefaçons	5 566	5 747	3,25%
<i>dont - escroqueries et abus de confiance</i>	2 047	2 143	4,69%
- <i>falsifications et usages de chèques volés</i>	2 681	2 533	-5,52%
- <i>falsifications et usages de cartes de crédit</i>	670	836	24,78%
- <i>faux en écriture (publique, authentique et autres)</i>	107	162	51,40%
- <i>contrefaçons et fraudes (sauf fiscales)</i>	20	19	-5,00%
* Délinquance économique et financière	128	196	53,13%
<i>dont - travail clandestin</i>	54	91	68,52%
- <i>emploi d'étranger sans titre de travail</i>	7	4	-42,86%
* Infractions à la législation sur les chèques sauf chèques volés	104	88	-15,38%
CRIMES ET DÉLITS CONTRE LES PERSONNES	7 615	7 831	2,84%
* Homicides	26	25	-3,85%
<i>dont - tentatives d'homicides</i>	17	8	-52,94%
* Coups et blessures volontaires	3 060	2 742	-10,39%
<i>dont - coups et blessures volontaires non suivis de mort</i>	3 058	2 737	-10,50%
* Autres atteintes contre les personnes	2 596	3 004	15,72%
<i>dont - menaces et chantages</i>	1 774	2 179	22,83%
- <i>atteintes à la dignité et la personnalité</i>	677	641	-5,32%
* Atteintes aux moeurs	944	1 010	6,99%
<i>dont - viols</i>	263	255	-3,04%
<i>dont - sur mineur(e)s</i>	175	162	-7,43%
<i>dont - agressions sexuelles y compris harcèlements</i>	380	393	3,42%
<i>dont - sur mineur(e)s</i>	283	280	-1,06%
<i>dont - autres atteintes sexuelles</i>	293	349	19,11%
* Infractions contre la famille et l'enfant	989	1 050	6,17%
<i>dont - violences, mauvais traitements, abandons</i>	249	161	-35,34%
AUTRES INFRACTIONS (dont Stupéfiants)	21 144	21 311	0,79%
* Infractions à la législation sur les stupéfiants	2 305	2 949	27,94%
<i>dont - trafic ou revente sans usage</i>	90	84	-6,67%
- <i>usage - revente</i>	323	405	25,39%
- <i>consommation</i>	1 804	2 301	27,55%
* Délits à la police des étrangers	542	733	35,24%
<i>dont - infractions aux conditions d'entrée et de séjour</i>	519	656	26,40%
- <i>aide à l'entrée, à la circulation et au séjour</i>	6	21	250,00%
* Destructions, dégradations	14 410	12 921	-10,33%
<i>dont - attentats par explosifs</i>	2	8	300,00%
- <i>incendies volontaires</i>	1 377	1 218	-11,55%
- <i>autres destructions et dégradations de biens publics</i>	852	812	-4,69%
- <i>destructions et dégradations de véhicules privés</i>	7 144	6 370	-10,83%
- <i>autres destructions et dégradations de biens privés</i>	5 035	4 513	-10,37%
* Délits divers	3 887	4 708	21,12%
<i>dont - faux documents (identité, circulation et autres)</i>	150	200	33,33%
- <i>outrages à dépositaires de l'autorité</i>	635	759	19,53%
- <i>violences à dépositaires de l'autorité</i>	534	576	7,87%
- <i>port ou détention d'armes prohibées</i>	343	453	32,07%
- <i>pêche, chasse et atteintes à l'environnement</i>	68	79	16,18%
- <i>autres délits divers non spécifiés</i>	2 084	2 563	22,98%

DÉPARTEMENT DE LA SEINE-ET-MARNE (77)

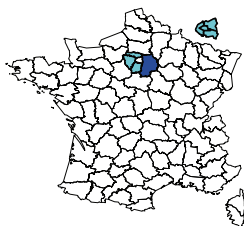

Année 2004	
Population du département :	1 232 467
Part du département dans la population nationale :	2,06%
Part du département dans la population de la région :	11,07%
Part du département dans la criminalité nationale :	2,46%
Part du département dans la criminalité de la région :	9,64%
Taux de criminalité pour 1000 habitants :	76,31
Rang national - taux de criminalité (sur 96) :	12

Total des personnes mises en cause :	27 855
Total des personnes mineures mises en cause :	6 222
Part des mineur(e)s dans le total des mis(es) en cause :	22,34%

Évolution de la criminalité constatée

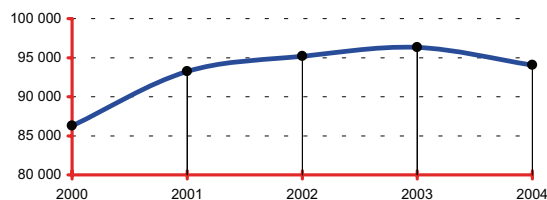

RÉGION : ÎLE-DE-FRANCE

Année 2004	
Population de la région :	11 131 412
Part de la région dans la population nationale :	18,58%
Total des infractions constatées sur la région :	975 590
Part de la région dans la criminalité nationale :	25,50%
Taux de criminalité pour 1000 habitants :	87,64
Rang national - taux de criminalité (sur 22) :	2

Total des personnes mises en cause :	255 319
Total des personnes mineures mises en cause :	44 269
Part des mineur(e)s dans le total des mis(es) en cause :	17,34%

Départements de la région, année 2004

Infractions constatées :	parts	variations
75 Paris	27,46%	-4,49%
77 Seine-et-Marne	9,64%	-2,33%
78 Yvelines	9,77%	-6,61%
91 Essonne	8,16%	-1,88%
92 Hauts-de-Seine	10,97%	-5,47%
93 Seine-Saint-Denis	13,87%	-2,33%
94 Val-de-Marne	10,01%	-5,51%
95 Val-d'Oise	10,12%	-7,42%

Parts :

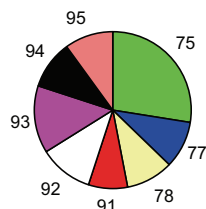

DONNÉES NATIONALES

Année 2004	
Population nationale :	59 900 268
Total des infractions :	3 825 442
Variation :	-3,76%
Taux pour 1000 habitants :	63,86
Total des personnes mises en cause :	1 017 940
Total des personnes mineures mises en cause :	184 696
Part des mineur(e)s dans le total des mis(es) en cause :	18,14%

Données départementales (services de police et unités de gendarmerie)	Année		
	2003	2004	variation
TOTAL DES INFRACTIONS	96 297	94 050	-2,33%
<i>Délinquance de voie publique</i>	50 701	46 557	-8,17%
VOLS (y compris recels)	54 851	52 071	-5,07%
* Vols à main armée	193	197	2,07%
* Autres vols avec violences	2 783	2 568	-7,73%
* Cambriolages	9 608	9 670	0,65%
<i>dont - résidences principales</i>	5 410	6 058	11,98%
- <i>résidences secondaires</i>	529	495	-6,43%
- <i>locaux industriels, commerciaux ou financiers</i>	1 878	1 484	-20,98%
* Vols avec entrée par ruse	235	244	3,83%
* Vols d'automobiles et de véhicules de transport avec fret	6 234	5 568	-10,68%
* Vols de véhicules motorisés à deux roues	1 199	1 210	0,92%
* Vols à la roulotte	9 687	8 053	-16,87%
* Vols d'accessoires sur véhicules immatriculés	4 775	4 223	-11,56%
* Autres vols simples	19 235	19 261	0,14%
<i>dont - vols au préjudice des particuliers</i>	13 350	13 701	2,63%
<i>dont - vols à la tire</i>	2 957	2 460	-16,81%
<i>dont - vols au préjudice d'établissements publics ou privés</i>	2 337	2 398	2,61%
<i>dont - vols à l'étalage</i>	3 084	2 741	-11,12%
* Recels	902	1 077	19,40%
INFRACTIONS ÉCONOMIQUES ET FINANCIÈRES	9 052	8 265	-8,69%
* Escroqueries, faux et contrefaçons	8 614	7 806	-9,38%
<i>dont - escroqueries et abus de confiance</i>	3 891	3 871	-0,51%
- <i>falsifications et usages de chèques volés</i>	3 179	2 322	-26,96%
- <i>falsifications et usages de cartes de crédit</i>	1 250	1 330	6,40%
- <i>faux en écriture (publique, authentique et autres)</i>	165	185	12,12%
- <i>contrefaçons et fraudes (sauf fiscales)</i>	76	36	-52,63%
* Délinquance économique et financière	307	359	16,94%
<i>dont - travail clandestin</i>	91	131	43,96%
- <i>emploi d'étranger sans titre de travail</i>	20	24	20,00%
* Infractions à la législation sur les chèques sauf chèques volés	131	100	-23,66%
CRIMES ET DÉLITS CONTRE LES PERSONNES	8 194	8 159	-0,43%
* Homicides	53	35	-33,96%
<i>dont - tentatives d'homicides</i>	44	19	-56,82%
* Coups et blessures volontaires	3 504	3 579	2,14%
<i>dont - coups et blessures volontaires non suivis de mort</i>	3 500	3 574	2,11%
* Autres atteintes contre les personnes	2 697	2 634	-2,34%
<i>dont - menaces et chantages</i>	1 819	1 735	-4,62%
- <i>atteintes à la dignité et la personnalité</i>	591	611	3,38%
* Atteintes aux moeurs	857	823	-3,97%
<i>dont - viols</i>	231	229	-0,87%
<i>dont - sur mineur(e)s</i>	143	150	4,90%
<i>dont - agressions sexuelles y compris harcèlements</i>	283	279	-1,41%
<i>dont - sur mineur(e)s</i>	195	195	0,00%
<i>dont - autres atteintes sexuelles</i>	328	305	-7,01%
* Infractions contre la famille et l'enfant	1 083	1 088	0,46%
<i>dont - violences, mauvais traitements, abandons</i>	265	229	-13,58%
AUTRES INFRACTIONS (dont Stupéfiants)	24 200	25 555	5,60%
* Infractions à la législation sur les stupéfiants	4 592	5 215	13,57%
<i>dont - trafic ou revente sans usage</i>	65	79	21,54%
- <i>usage - revente</i>	334	353	5,69%
- <i>consommation</i>	3 905	4 542	16,31%
* Délits à la police des étrangers	707	1 608	127,44%
<i>dont - infractions aux conditions d'entrée et de séjour</i>	569	1 418	149,21%
- <i>aide à l'entrée, à la circulation et au séjour</i>	23	27	17,39%
* Destructions, dégradations	14 307	13 605	-4,91%
<i>dont - attentats par explosifs</i>	6	12	100,00%
- <i>incendies volontaires</i>	970	923	-4,85%
- <i>autres destructions et dégradations de biens publics</i>	1 584	1 440	-9,09%
- <i>destructions et dégradations de véhicules privés</i>	7 125	7 099	-0,36%
- <i>autres destructions et dégradations de biens privés</i>	4 622	4 131	-10,62%
* Délits divers	4 594	5 127	11,60%
<i>dont - faux documents (identité, circulation et autres)</i>	245	297	21,22%
- <i>outrages à dépositaires de l'autorité</i>	672	789	17,41%
- <i>violences à dépositaires de l'autorité</i>	453	581	28,26%
- <i>port ou détention d'armes prohibées</i>	870	873	0,34%
- <i>pêche, chasse et atteintes à l'environnement</i>	51	50	-1,96%
- <i>autres délits divers non spécifiés</i>	2 216	2 420	9,21%

DÉPARTEMENT DES YVELINES (78)

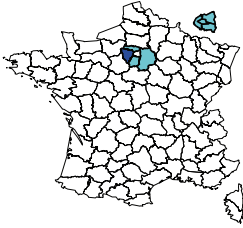

Population du département :	1 370 443
Part du département dans la population nationale :	2,29%
Part du département dans la population de la région :	12,31%
Part du département dans la criminalité nationale :	2,49%
Part du département dans la criminalité de la région :	9,77%
Taux de criminalité pour 1000 habitants :	69,54
Rang national - taux de criminalité (sur 96) :	18

Total des personnes mises en cause :	23 220
Total des personnes mineures mises en cause :	4 832
Part des mineur(e)s dans le total des mis(es) en cause :	20,81%

Évolution de la criminalité constatée

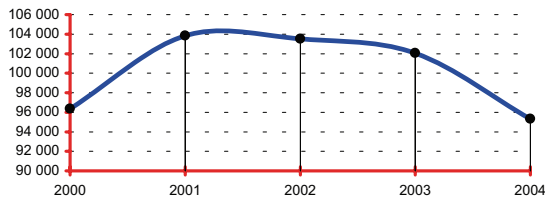

RÉGION : ÎLE-DE-FRANCE

Population de la région :	11 131 412
Part de la région dans la population nationale :	18,58%
Total des infractions constatées sur la région :	975 590
Part de la région dans la criminalité nationale :	25,50%
Taux de criminalité pour 1000 habitants :	87,64
Rang national - taux de criminalité (sur 22) :	2

Total des personnes mises en cause :	255 319
Total des personnes mineures mises en cause :	44 269
Part des mineur(e)s dans le total des mis(es) en cause :	17,34%

Départements de la région, année 2004

Infractions constatées :	parts	variations
75 Paris	27,46%	-4,49%
77 Seine-et-Marne	9,64%	-2,33%
78 Yvelines	9,77%	-6,61%
91 Essonne	8,16%	-1,88%
92 Hauts-de-Seine	10,97%	-5,47%
93 Seine-Saint-Denis	13,87%	-2,33%
94 Val-de-Marne	10,01%	-5,51%
95 Val-d'Oise	10,12%	-7,42%

Parts :

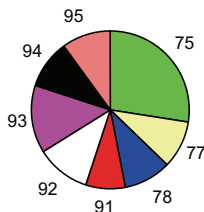

DONNÉES NATIONALES

Population nationale :	59 900 268
Total des infractions :	3 825 442
Variation :	-3,76%
Taux pour 1000 habitants :	63,86
Total des personnes mises en cause :	1 017 940
Total des personnes mineures mises en cause :	184 696
Part des mineur(e)s dans le total des mis(es) en cause :	18,14%

Données départementales (services de police et unités de gendarmerie)	Année		
	2003	2004	variation
TOTAL DES INFRACTIONS	102 051	95 301	-6,61%
<i>Délinquance de voie publique</i>	55 412	49 775	-10,17%
VOLS (y compris recels)	57 018	52 545	-7,84%
* Vols à main armée	213	176	-17,37%
* Autres vols avec violences	3 710	3 479	-6,23%
* Cambriolages	9 177	8 228	-10,34%
<i>dont - résidences principales</i>	5 491	4 996	-9,01%
- <i>résidences secondaires</i>	156	154	-1,28%
- <i>locaux industriels, commerciaux ou financiers</i>	1 864	1 670	-10,41%
* Vols avec entrée par ruse	199	167	-16,08%
* Vols d'automobiles et de véhicules de transport avec fret	6 141	5 312	-13,50%
* Vols de véhicules motorisés à deux roues	1 909	1 699	-11,00%
* Vols à la roulotte	8 341	7 170	-14,04%
* Vols d'accessoires sur véhicules immatriculés	7 674	6 463	-15,78%
* Autres vols simples	18 753	19 010	1,37%
<i>dont - vols au préjudice des particuliers</i>	13 782	14 061	2,02%
<i>dont - vols à la tire</i>	1 861	1 916	2,96%
<i>dont - vols au préjudice d'établissements publics ou privés</i>	1 967	2 022	2,80%
<i>dont - vols à l'étalage</i>	2 713	2 670	-1,58%
* Recels	901	841	-6,66%
INFRACTIONS ÉCONOMIQUES ET FINANCIÈRES	10 375	9 019	-13,07%
* Escroqueries, faux et contrefaçons	10 025	8 677	-13,45%
<i>dont - escroqueries et abus de confiance</i>	5 420	4 698	-13,32%
- <i>falsifications et usages de chèques volés</i>	3 321	2 649	-20,23%
- <i>falsifications et usages de cartes de crédit</i>	1 034	1 120	8,32%
- <i>faux en écriture (publique, authentique et autres)</i>	162	160	-1,23%
- <i>contrefaçons et fraudes (sauf fiscales)</i>	25	24	-4,00%
* Délinquance économique et financière	260	245	-5,77%
<i>dont - travail clandestin</i>	80	83	3,75%
- <i>emploi d'étranger sans titre de travail</i>	14	16	14,29%
* Infractions à la législation sur les chèques sauf chèques volés	90	97	7,78%
CRIMES ET DÉLITS CONTRE LES PERSONNES	7 553	7 464	-1,18%
* Homicides	42	42	0,00%
<i>dont - tentatives d'homicides</i>	28	31	10,71%
* Coups et blessures volontaires	3 177	3 159	-0,57%
<i>dont - coups et blessures volontaires non suivis de mort</i>	3 175	3 155	-0,63%
* Autres atteintes contre les personnes	2 210	2 222	0,54%
<i>dont - menaces et chantages</i>	1 753	1 720	-1,88%
- <i>atteintes à la dignité et la personnalité</i>	257	273	6,23%
* Atteintes aux moeurs	966	874	-9,52%
<i>dont - viols</i>	253	231	-8,70%
<i>dont - sur mineur(e)s</i>	151	119	-21,19%
<i>dont - agressions sexuelles y compris harcèlements</i>	373	312	-16,35%
<i>dont - sur mineur(e)s</i>	242	193	-20,25%
<i>dont - autres atteintes sexuelles</i>	330	328	-0,61%
* Infractions contre la famille et l'enfant	1 158	1 167	0,78%
<i>dont - violences, mauvais traitements, abandons</i>	545	449	-17,61%
AUTRES INFRACTIONS (dont Stupéfiants)	27 105	26 273	-3,07%
* Infractions à la législation sur les stupéfiants	3 905	3 929	0,61%
<i>dont - trafic ou revente sans usage</i>	69	76	10,14%
- <i>usage - revente</i>	293	317	8,19%
- <i>consommation</i>	3 423	3 433	0,29%
* Délits à la police des étrangers	1 041	1 132	8,74%
<i>dont - infractions aux conditions d'entrée et de séjour</i>	926	1 010	9,07%
- <i>aide à l'entrée, à la circulation et au séjour</i>	14	28	100,00%
* Destructions, dégradations	17 715	16 470	-7,03%
<i>dont - attentats par explosifs</i>	3	5	66,67%
- <i>incendies volontaires</i>	1 261	1 070	-15,15%
- <i>autres destructions et dégradations de biens publics</i>	1 049	1 011	-3,62%
- <i>destructions et dégradations de véhicules privés</i>	9 884	9 150	-7,43%
- <i>autres destructions et dégradations de biens privés</i>	5 518	5 234	-5,15%
* Délits divers	4 444	4 742	6,71%
<i>dont - faux documents (identité, circulation et autres)</i>	247	324	31,17%
- <i>outrages à dépositaires de l'autorité</i>	899	954	6,12%
- <i>violences à dépositaires de l'autorité</i>	736	729	-0,95%
- <i>port ou détention d'armes prohibées</i>	591	540	-8,63%
- <i>pêche, chasse et atteintes à l'environnement</i>	15	25	66,67%
- <i>autres délits divers non spécifiés</i>	1 888	2 094	10,91%

DÉPARTEMENT DES DEUX-SÈVRES (79)

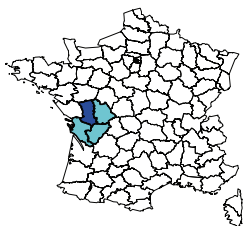

Population du département :	347 652
Part du département dans la population nationale :	0,58%
Part du département dans la population de la région :	20,84%
Part du département dans la criminalité nationale :	0,28%
Part du département dans la criminalité de la région :	14,01%
Taux de criminalité pour 1000 habitants :	30,82
Rang national - taux de criminalité (sur 96) :	90

Total des personnes mises en cause :	3 888
Total des personnes mineures mises en cause :	765
Part des mineur(e)s dans le total des mis(es) en cause :	19,68%

Évolution de la criminalité constatée

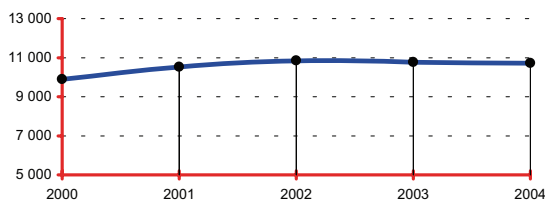

RÉGION : POITOU-CHARENTES

Population de la région :	1 668 337
Part de la région dans la population nationale :	2,79%
Total des infractions constatées sur la région :	76 512
Part de la région dans la criminalité nationale :	2,00%
Taux de criminalité pour 1000 habitants :	45,86
Rang national - taux de criminalité (sur 22) :	17

Total des personnes mises en cause :	21 139
Total des personnes mineures mises en cause :	3 956
Part des mineur(e)s dans le total des mis(es) en cause :	18,71%

Départements de la région, année 2004

Infractions constatées :	parts	variations
16 Charente	15,17%	-10,00%
17 Charente-Maritime	45,50%	-6,93%
79 Deux-Sèvres	14,01%	-0,43%
86 Vienne	25,33%	-1,85%

Parts :

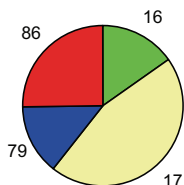

DONNÉES NATIONALES

Population nationale :	59 900 268
Total des infractions :	3 825 442
Variation :	-3,76%
Taux pour 1000 habitants :	63,86
Total des personnes mises en cause :	1 017 940
Total des personnes mineures mises en cause :	184 696
Part des mineur(e)s dans le total des mis(es) en cause :	18,14%

Données départementales (services de police et unités de gendarmerie)	Année		
	2003	2004	variation
TOTAL DES INFRACTIONS	10 762	10 716	-0,43%
<i>Délinquance de voie publique</i>	5 091	4 720	-7,29%
VOLS (y compris recels)	5 857	5 831	-0,44%
* Vols à main armée	4	8	100,00%
* Autres vols avec violences	62	60	-3,23%
* Cambriolages	1 238	1 161	-6,22%
<i>dont - résidences principales</i>	350	356	1,71%
- <i>résidences secondaires</i>	94	90	-4,26%
- <i>locaux industriels, commerciaux ou financiers</i>	489	397	-18,81%
* Vols avec entrée par ruse	32	45	40,63%
* Vols d'automobiles et de véhicules de transport avec fret	379	424	11,87%
* Vols de véhicules motorisés à deux roues	343	277	-19,24%
* Vols à la roulotte	997	794	-20,36%
* Vols d'accessoires sur véhicules immatriculés	422	521	23,46%
* Autres vols simples	2 285	2 440	6,78%
<i>dont - vols au préjudice des particuliers</i>	1 576	1 660	5,33%
<i>dont - vols à la tire</i>	183	155	-15,30%
<i>dont - vols au préjudice d'établissements publics ou privés</i>	323	362	12,07%
<i>dont - vols à l'étalage</i>	244	272	11,48%
* Recels	95	101	6,32%
INFRACTIONS ÉCONOMIQUES ET FINANCIÈRES	1 353	1 262	-6,73%
* Escroqueries, faux et contrefaçons	1 192	1 122	-5,87%
<i>dont - escroqueries et abus de confiance</i>	384	419	9,11%
- <i>falsifications et usages de chèques volés</i>	722	617	-14,54%
- <i>falsifications et usages de cartes de crédit</i>	46	53	15,22%
- <i>faux en écriture (publique, authentique et autres)</i>	19	24	26,32%
- <i>contrefaçons et fraudes (sauf fiscales)</i>	4	0	-100,00%
* Délinquance économique et financière	53	51	-3,77%
<i>dont - travail clandestin</i>	16	25	56,25%
- <i>emploi d'étranger sans titre de travail</i>	0	3	-
* Infractions à la législation sur les chèques sauf chèques volés	108	89	-17,59%
CRIMES ET DÉLITS CONTRE LES PERSONNES	1 016	1 144	12,60%
* Homicides	4	13	225,00%
<i>dont - tentatives d'homicides</i>	2	6	200,00%
* Coups et blessures volontaires	328	405	23,48%
<i>dont - coups et blessures volontaires non suivis de mort</i>	327	405	23,85%
* Autres atteintes contre les personnes	300	297	-1,00%
<i>dont - menaces et chantages</i>	184	204	10,87%
- <i>atteintes à la dignité et la personnalité</i>	75	56	-25,33%
* Atteintes aux moeurs	191	208	8,90%
<i>dont - viols</i>	58	67	15,52%
<i>dont - sur mineur(e)s</i>	37	41	10,81%
<i>dont - agressions sexuelles y compris harcèlements</i>	87	76	-12,64%
<i>dont - sur mineur(e)s</i>	57	50	-12,28%
<i>dont - autres atteintes sexuelles</i>	46	65	41,30%
* Infractions contre la famille et l'enfant	193	221	14,51%
<i>dont - violences, mauvais traitements, abandons</i>	44	50	13,64%
AUTRES INFRACTIONS (dont Stupéfiants)	2 536	2 479	-2,25%
* Infractions à la législation sur les stupéfiants	405	475	17,28%
<i>dont - trafic ou revente sans usage</i>	6	10	66,67%
- <i>usage - revente</i>	80	71	-11,25%
- <i>consommation</i>	269	351	30,48%
* Délits à la police des étrangers	12	27	125,00%
<i>dont - infractions aux conditions d'entrée et de séjour</i>	8	22	175,00%
- <i>aide à l'entrée, à la circulation et au séjour</i>	2	1	-50,00%
* Destructions, dégradations	1 547	1 392	-10,02%
<i>dont - attentats par explosifs</i>	1	3	200,00%
- <i>incendies volontaires</i>	76	57	-25,00%
- <i>autres destructions et dégradations de biens publics</i>	173	150	-13,29%
- <i>destructions et dégradations de véhicules privés</i>	725	634	-12,55%
- <i>autres destructions et dégradations de biens privés</i>	572	548	-4,20%
* Délits divers	572	585	2,27%
<i>dont - faux documents (identité, circulation et autres)</i>	27	15	-44,44%
- <i>outrages à dépositaires de l'autorité</i>	65	68	4,62%
- <i>violences à dépositaires de l'autorité</i>	36	44	22,22%
- <i>port ou détention d'armes prohibées</i>	34	51	50,00%
- <i>pêche, chasse et atteintes à l'environnement</i>	11	16	45,45%
- <i>autres délits divers non spécifiés</i>	376	373	-0,80%

DÉPARTEMENT DE LA SOMME (80)

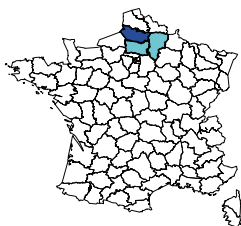

Population du département :	557 061
Part du département dans la population nationale :	0,93%
Part du département dans la population de la région :	29,80%
Part du département dans la criminalité nationale :	0,77%
Part du département dans la criminalité de la région :	28,28%
Taux de criminalité pour 1000 habitants :	53,13
Rang national - taux de criminalité (sur 96) :	42

Total des personnes mises en cause :	9 539
Total des personnes mineures mises en cause :	1 951
Part des mineur(e)s dans le total des mis(es) en cause :	20,45%

Évolution de la criminalité constatée

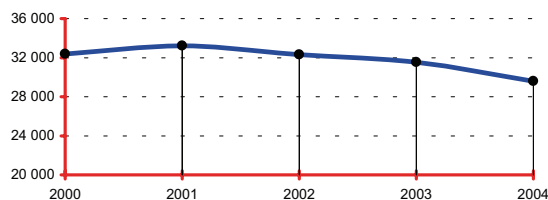

RÉGION : PICARDIE

Population de la région :	1 869 386
Part de la région dans la population nationale :	3,12%
Total des infractions constatées sur la région :	104 654
Part de la région dans la criminalité nationale :	2,74%
Taux de criminalité pour 1000 habitants :	55,98
Rang national - taux de criminalité (sur 22) :	11

Total des personnes mises en cause :	28 394
Total des personnes mineures mises en cause :	6 123
Part des mineur(e)s dans le total des mis(es) en cause :	21,56%

Départements de la région, année 2004

Infractions constatées :	parts	variations
02 Aisne	24,25%	-6,78%
60 Oise	47,47%	-3,92%
80 Somme	28,28%	-6,11%

Parts :

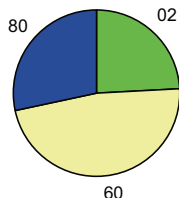

DONNÉES NATIONALES

Population nationale :	59 900 268
Total des infractions :	3 825 442
Variation :	-3,76%
Taux pour 1000 habitants :	63,86
Total des personnes mises en cause :	1 017 940
Total des personnes mineures mises en cause :	184 696
Part des mineur(e)s dans le total des mis(es) en cause :	18,14%

Données départementales (services de police et unités de gendarmerie)	Année		
	2003	2004	variation
TOTAL DES INFRACTIONS	31 522	29 596	-6,11%
<i>Délinquance de voie publique</i>	15 655	13 973	-10,74%
VOLS (y compris recels)	16 968	15 657	-7,73%
* Vols à main armée	18	22	22,22%
* Autres vols avec violences	619	627	1,29%
* Cambriolages	3 406	3 152	-7,46%
<i>dont - résidences principales</i>	1 496	1 325	-11,43%
- <i>résidences secondaires</i>	266	234	-12,03%
- <i>locaux industriels, commerciaux ou financiers</i>	817	743	-9,06%
* Vols avec entrée par ruse	86	80	-6,98%
* Vols d'automobiles et de véhicules de transport avec fret	1 541	1 373	-10,90%
* Vols de véhicules motorisés à deux roues	709	569	-19,75%
* Vols à la roulotte	3 359	2 647	-21,20%
* Vols d'accessoires sur véhicules immatriculés	913	758	-16,98%
* Autres vols simples	6 090	6 146	0,92%
<i>dont - vols au préjudice des particuliers</i>	4 464	4 428	-0,81%
<i>dont - vols à la tire</i>	431	419	-2,78%
<i>dont - vols au préjudice d'établissements publics ou privés</i>	866	863	-0,35%
<i>dont - vols à l'étalage</i>	500	588	17,60%
* Recels	227	283	24,67%
INFRACTIONS ÉCONOMIQUES ET FINANCIÈRES	2 614	2 327	-10,98%
* Escroqueries, faux et contrefaçons	2 255	2 184	-3,15%
<i>dont - escroqueries et abus de confiance</i>	795	812	2,14%
- <i>falsifications et usages de chèques volés</i>	1 135	1 035	-8,81%
- <i>falsifications et usages de cartes de crédit</i>	219	256	16,89%
- <i>faux en écriture (publique, authentique et autres)</i>	68	63	-7,35%
- <i>contrefaçons et fraudes (sauf fiscales)</i>	15	6	-60,00%
* Délinquance économique et financière	86	70	-18,60%
<i>dont - travail clandestin</i>	32	24	-25,00%
- <i>emploi d'étranger sans titre de travail</i>	3	0	-100,00%
* Infractions à la législation sur les chèques sauf chèques volés	273	73	-73,26%
CRIMES ET DÉLITS CONTRE LES PERSONNES	3 586	3 685	2,76%
* Homicides	22	16	-27,27%
<i>dont - tentatives d'homicides</i>	14	4	-71,43%
* Coups et blessures volontaires	1 325	1 428	7,77%
<i>dont - coups et blessures volontaires non suivis de mort</i>	1 322	1 415	7,03%
* Autres atteintes contre les personnes	1 226	1 172	-4,40%
<i>dont - menaces et chantages</i>	767	744	-3,00%
- <i>atteintes à la dignité et la personnalité</i>	312	293	-6,09%
* Atteintes aux moeurs	382	358	-6,28%
<i>dont - viols</i>	113	68	-39,82%
<i>dont - sur mineur(e)s</i>	61	38	-37,70%
<i>dont - agressions sexuelles y compris harcèlements</i>	154	135	-12,34%
<i>dont - sur mineur(e)s</i>	103	88	-14,56%
- <i>autres atteintes sexuelles</i>	115	155	34,78%
* Infractions contre la famille et l'enfant	631	711	12,68%
<i>dont - violences, mauvais traitements, abandons</i>	159	154	-3,14%
AUTRES INFRACTIONS (dont Stupéfiants)	8 354	7 927	-5,11%
* Infractions à la législation sur les stupéfiants	1 148	1 271	10,71%
<i>dont - trafic ou revente sans usage</i>	53	54	1,89%
- <i>usage - revente</i>	168	188	11,90%
- <i>consommation</i>	887	1 011	13,98%
* Délits à la police des étrangers	130	163	25,38%
<i>dont - infractions aux conditions d'entrée et de séjour</i>	74	67	-9,46%
- <i>aide à l'entrée, à la circulation et au séjour</i>	1	1	0,00%
* Destructions, dégradations	5 379	5 010	-6,86%
<i>dont - attentats par explosifs</i>	3	0	-100,00%
- <i>incendies volontaires</i>	691	577	-16,50%
- <i>autres destructions et dégradations de biens publics</i>	753	737	-2,12%
- <i>destructions et dégradations de véhicules privés</i>	2 075	1 984	-4,39%
- <i>autres destructions et dégradations de biens privés</i>	1 857	1 712	-7,81%
* Délits divers	1 697	1 483	-12,61%
<i>dont - faux documents (identité, circulation et autres)</i>	31	37	19,35%
- <i>outrages à dépositaires de l'autorité</i>	338	275	-18,64%
- <i>violences à dépositaires de l'autorité</i>	190	202	6,32%
- <i>port ou détention d'armes prohibées</i>	147	148	0,68%
- <i>pêche, chasse et atteintes à l'environnement</i>	33	16	-51,52%
- <i>autres délits divers non spécifiés</i>	887	738	-16,80%

DÉPARTEMENT DU TARN (81)

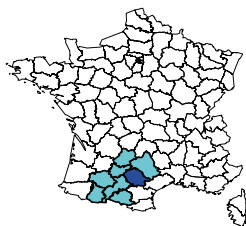

Population du département :	350 477
Part du département dans la population nationale :	0,59%
Part du département dans la population de la région :	13,29%
Part du département dans la criminalité nationale :	0,36%
Part du département dans la criminalité de la région :	9,84%
Taux de criminalité pour 1000 habitants :	38,93
Rang national - taux de criminalité (sur 96) :	73

Total des personnes mises en cause :	4 480
Total des personnes mineures mises en cause :	907
Part des mineur(e)s dans le total des mis(es) en cause :	20,25%

Évolution de la criminalité constatée

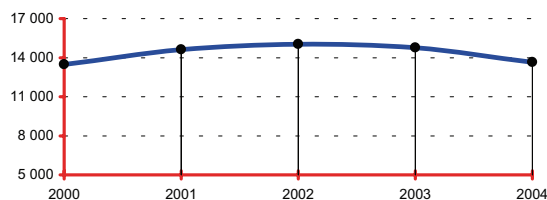

RÉGION : MIDI-PYRÉNÉES

Population de la région :	2 637 957
Part de la région dans la population nationale :	4,40%
Total des infractions constatées sur la région :	138 716
Part de la région dans la criminalité nationale :	3,63%
Taux de criminalité pour 1000 habitants :	52,58
Rang national - taux de criminalité (sur 22) :	12

Total des personnes mises en cause :	35 764
Total des personnes mineures mises en cause :	5 819
Part des mineur(e)s dans le total des mis(es) en cause :	16,27%

Départements de la région, année 2004

Infractions constatées :	parts	variations
09 Ariège	4,08%	1,25%
12 Aveyron	5,91%	-2,54%
31 Haute-Garonne	57,29%	-1,62%
32 Gers	4,07%	-8,08%
46 Lot	3,44%	-7,59%
65 Hautes-Pyrénées	7,29%	-3,78%
81 Tarn	9,84%	-7,59%
82 Tarn-et-Garonne	8,08%	0,40%

Parts :

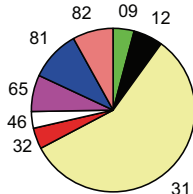

DONNÉES NATIONALES

Population nationale :	59 900 268
Total des infractions :	3 825 442
Variation :	-3,76%
Taux pour 1000 habitants :	63,86
Total des personnes mises en cause :	1 017 940
Total des personnes mineures mises en cause :	184 696
Part des mineur(e)s dans le total des mis(es) en cause :	18,14%

Données départementales (services de police et unités de gendarmerie)	Année		
	2003	2004	variation
TOTAL DES INFRACTIONS	14 764	13 644	-7,59%
<i>Délinquance de voie publique</i>	7 067	6 060	-14,25%
VOLS (y compris recels)	8 622	7 455	-13,54%
* Vols à main armée	14	13	-7,14%
* Autres vols avec violences	226	182	-19,47%
* Cambriolages	1 767	1 560	-11,71%
<i>dont - résidences principales</i>	775	639	-17,55%
- <i>résidences secondaires</i>	106	98	-7,55%
- <i>locaux industriels, commerciaux ou financiers</i>	520	490	-5,77%
* Vols avec entrée par ruse	52	54	3,85%
* Vols d'automobiles et de véhicules de transport avec fret	545	428	-21,47%
* Vols de véhicules motorisés à deux roues	369	330	-10,57%
* Vols à la roulotte	1 535	1 204	-21,56%
* Vols d'accessoires sur véhicules immatriculés	811	608	-25,03%
* Autres vols simples	3 081	2 896	-6,00%
<i>dont - vols au préjudice des particuliers</i>	2 394	2 222	-7,18%
<i>dont - vols à la tire</i>	149	148	-0,67%
<i>dont - vols au préjudice d'établissements publics ou privés</i>	319	293	-8,15%
<i>dont - vols à l'étalage</i>	260	272	4,62%
* Recels	222	180	-18,92%
INFRACTIONS ÉCONOMIQUES ET FINANCIÈRES	1 752	1 707	-2,57%
* Escroqueries, faux et contrefaçons	1 567	1 542	-1,60%
<i>dont - escroqueries et abus de confiance</i>	715	564	-21,12%
- <i>falsifications et usages de chèques volés</i>	664	749	12,80%
- <i>falsifications et usages de cartes de crédit</i>	125	172	37,60%
- <i>faux en écriture (publique, authentique et autres)</i>	31	41	32,26%
- <i>contrefaçons et fraudes (sauf fiscales)</i>	18	5	-72,22%
* Délinquance économique et financière	84	83	-1,19%
<i>dont - travail clandestin</i>	30	32	6,67%
- <i>emploi d'étranger sans titre de travail</i>	5	2	-60,00%
* Infractions à la législation sur les chèques sauf chèques volés	101	82	-18,81%
CRIMES ET DÉLITS CONTRE LES PERSONNES	1 441	1 574	9,23%
* Homicides	8	7	-12,50%
<i>dont - tentatives d'homicides</i>	4	2	-50,00%
* Coups et blessures volontaires	476	566	18,91%
<i>dont - coups et blessures volontaires non suivis de mort</i>	476	566	18,91%
* Autres atteintes contre les personnes	472	508	7,63%
<i>dont - menaces et chantages</i>	299	318	6,35%
- <i>atteintes à la dignité et la personnalité</i>	110	136	23,64%
* Atteintes aux moeurs	189	231	22,22%
<i>dont - viols</i>	54	62	14,81%
<i>dont - sur mineur(e)s</i>	29	38	31,03%
<i>dont - agressions sexuelles y compris harcèlements</i>	92	110	19,57%
<i>dont - sur mineur(e)s</i>	72	77	6,94%
<i>dont - autres atteintes sexuelles</i>	42	59	40,48%
* Infractions contre la famille et l'enfant	296	262	-11,49%
<i>dont - violences, mauvais traitements, abandons</i>	42	52	23,81%
AUTRES INFRACTIONS (dont Stupéfiants)	2 949	2 908	-1,39%
* Infractions à la législation sur les stupéfiants	473	563	19,03%
<i>dont - trafic ou revente sans usage</i>	15	10	-33,33%
- <i>usage - revente</i>	62	118	90,32%
- <i>consommation</i>	374	397	6,15%
* Délits à la police des étrangers	43	71	65,12%
<i>dont - infractions aux conditions d'entrée et de séjour</i>	33	57	72,73%
- <i>aide à l'entrée, à la circulation et au séjour</i>	8	10	25,00%
* Destructions, dégradations	1 747	1 680	-3,84%
<i>dont - attentats par explosifs</i>	0	0	-
- <i>incendies volontaires</i>	74	71	-4,05%
- <i>autres destructions et dégradations de biens publics</i>	141	213	51,06%
- <i>destructions et dégradations de véhicules privés</i>	813	840	3,32%
- <i>autres destructions et dégradations de biens privés</i>	719	556	-22,67%
* Délits divers	686	594	-13,41%
<i>dont - faux documents (identité, circulation et autres)</i>	41	26	-36,59%
- <i>outrages à dépositaires de l'autorité</i>	127	117	-7,87%
- <i>violences à dépositaires de l'autorité</i>	56	60	7,14%
- <i>port ou détention d'armes prohibées</i>	84	94	11,90%
- <i>pêche, chasse et atteintes à l'environnement</i>	15	22	46,67%
- <i>autres délits divers non spécifiés</i>	324	243	-25,00%

DÉPARTEMENT DU TARN-ET-GARONNE (82)

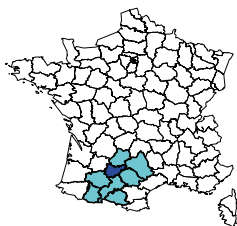

Population du département :	214 488
Part du département dans la population nationale :	0,36%
Part du département dans la population de la région :	8,13%
Part du département dans la criminalité nationale :	0,29%
Part du département dans la criminalité de la région :	8,08%
Taux de criminalité pour 1000 habitants :	52,27
Rang national - taux de criminalité (sur 96) :	44

Total des personnes mises en cause :	2 977
Total des personnes mineures mises en cause :	514
Part des mineur(e)s dans le total des mis(es) en cause :	17,27%

Évolution de la criminalité constatée

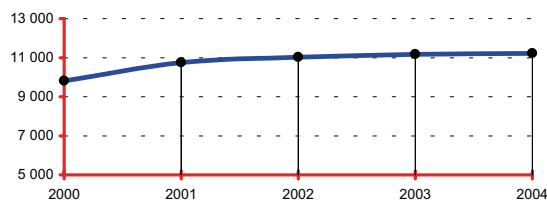

RÉGION : MIDI-PYRÉNÉES

Population de la région :	2 637 957
Part de la région dans la population nationale :	4,40%
Total des infractions constatées sur la région :	138 716
Part de la région dans la criminalité nationale :	3,63%
Taux de criminalité pour 1000 habitants :	52,58
Rang national - taux de criminalité (sur 22) :	12

Total des personnes mises en cause :	35 764
Total des personnes mineures mises en cause :	5 819
Part des mineur(e)s dans le total des mis(es) en cause :	16,27%

Départements de la région, année 2004

Infractions constatées :	parts	variations
09 Ariège	4,08%	1,25%
12 Aveyron	5,91%	-2,54%
31 Haute-Garonne	57,29%	-1,62%
32 Gers	4,07%	-8,08%
46 Lot	3,44%	0,40%
65 Hautes-Pyrénées	7,29%	-3,78%
81 Tarn	9,84%	-7,59%
82 Tarn-et-Garonne	8,08%	0,40%

Parts :

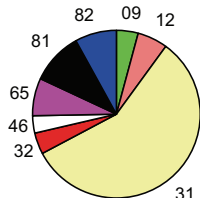

DONNÉES NATIONALES

Population nationale :	59 900 268
Total des infractions :	3 825 442
Variation :	-3,76%
Taux pour 1000 habitants :	63,86
Total des personnes mises en cause :	1 017 940
Total des personnes mineures mises en cause :	184 696
Part des mineur(e)s dans le total des mis(es) en cause :	18,14%

Données départementales (services de police et unités de gendarmerie)	Année		
	2003	2004	variation
TOTAL DES INFRACTIONS	11 166	11 211	0,40%
<i>Délinquance de voie publique</i>	6 017	5 503	-8,54%
VOLS (y compris recels)	7 173	7 133	-0,56%
* Vols à main armée	16	12	-25,00%
* Autres vols avec violences	127	127	0,00%
* Cambriolages	1 596	1 511	-5,33%
<i>dont - résidences principales</i>	692	574	-17,05%
- <i>résidences secondaires</i>	186	164	-11,83%
- <i>locaux industriels, commerciaux ou financiers</i>	423	427	0,95%
* Vols avec entrée par ruse	36	66	83,33%
* Vols d'automobiles et de véhicules de transport avec fret	748	728	-2,67%
* Vols de véhicules motorisés à deux roues	294	243	-17,35%
* Vols à la roulotte	1 636	1 395	-14,73%
* Vols d'accessoires sur véhicules immatriculés	343	410	19,53%
* Autres vols simples	2 283	2 256	-1,18%
<i>dont - vols au préjudice des particuliers</i>	1 726	1 723	-0,17%
<i>dont - vols à la tire</i>	189	158	-16,40%
<i>dont - vols au préjudice d'établissements publics ou privés</i>	272	247	-9,19%
<i>dont - vols à l'étalage</i>	157	157	0,00%
* Recels	94	385	309,57%
INFRACTIONS ÉCONOMIQUES ET FINANCIÈRES	1 066	1 335	25,23%
* Escroqueries, faux et contrefaçons	989	1 192	20,53%
<i>dont - escroqueries et abus de confiance</i>	436	510	16,97%
- <i>falsifications et usages de chèques volés</i>	401	538	34,16%
- <i>falsifications et usages de cartes de crédit</i>	112	101	-9,82%
- <i>faux en écriture (publique, authentique et autres)</i>	19	35	84,21%
- <i>contrefaçons et fraudes (sauf fiscales)</i>	7	6	-14,29%
* Délinquance économique et financière	48	45	-6,25%
<i>dont - travail clandestin</i>	15	21	40,00%
- <i>emploi d'étranger sans titre de travail</i>	1	1	0,00%
* Infractions à la législation sur les chèques sauf chèques volés	29	98	237,93%
CRIMES ET DÉLITS CONTRE LES PERSONNES	1 006	924	-8,15%
* Homicides	9	2	-77,78%
<i>dont - tentatives d'homicides</i>	3	1	-66,67%
* Coups et blessures volontaires	392	350	-10,71%
<i>dont - coups et blessures volontaires non suivis de mort</i>	392	348	-11,22%
* Autres atteintes contre les personnes	319	286	-10,34%
<i>dont - menaces et chantages</i>	229	197	-13,97%
- <i>atteintes à la dignité et la personnalité</i>	53	56	5,66%
* Atteintes aux moeurs	107	121	13,08%
<i>dont - viols</i>	35	42	20,00%
<i>dont - sur mineur(e)s</i>	24	26	8,33%
<i>dont - agressions sexuelles y compris harcèlements</i>	51	49	-3,92%
<i>dont - sur mineur(e)s</i>	40	37	-7,50%
<i>dont - autres atteintes sexuelles</i>	21	28	33,33%
* Infractions contre la famille et l'enfant	179	165	-7,82%
<i>dont - violences, mauvais traitements, abandons</i>	43	26	-39,53%
AUTRES INFRACTIONS (dont Stupéfiants)	1 921	1 819	-5,31%
* Infractions à la législation sur les stupéfiants	189	246	30,16%
<i>dont - trafic ou revente sans usage</i>	7	7	0,00%
- <i>usage - revente</i>	51	39	-23,53%
- <i>consommation</i>	101	173	71,29%
* Délits à la police des étrangers	73	65	-10,96%
<i>dont - infractions aux conditions d'entrée et de séjour</i>	51	56	9,80%
- <i>aide à l'entrée, à la circulation et au séjour</i>	2	2	0,00%
* Destructions, dégradations	1 212	1 025	-15,43%
<i>dont - attentats par explosifs</i>	1	0	-100,00%
- <i>incendies volontaires</i>	137	98	-28,47%
- <i>autres destructions et dégradations de biens publics</i>	151	122	-19,21%
- <i>destructions et dégradations de véhicules privés</i>	520	481	-7,50%
- <i>autres destructions et dégradations de biens privés</i>	403	324	-19,60%
* Délits divers	447	483	8,05%
<i>dont - faux documents (identité, circulation et autres)</i>	36	50	38,89%
- <i>outrages à dépositaires de l'autorité</i>	62	100	61,29%
- <i>violences à dépositaires de l'autorité</i>	39	52	33,33%
- <i>port ou détention d'armes prohibées</i>	34	53	55,88%
- <i>pêche, chasse et atteintes à l'environnement</i>	8	3	-62,50%
- <i>autres délits divers non spécifiés</i>	239	207	-13,39%

DÉPARTEMENT DU VAR (83)

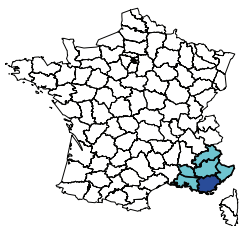

Population du département :	946 305
Part du département dans la population nationale :	1,58%
Part du département dans la population de la région :	20,28%
Part du département dans la criminalité nationale :	1,84%
Part du département dans la criminalité de la région :	16,72%
Taux de criminalité pour 1000 habitants :	74,32
Rang national - taux de criminalité (sur 96) :	15

Total des personnes mises en cause :	16 588
Total des personnes mineures mises en cause :	2 595
Part des mineur(e)s dans le total des mis(es) en cause :	15,64%

Évolution de la criminalité constatée

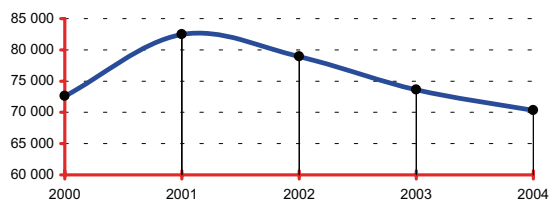

RÉGION : PROVENCE-ALPES-CÔTE D'AZUR

Population de la région :	4 665 051
Part de la région dans la population nationale :	7,79%
Total des infractions constatées sur la région :	420 712
Part de la région dans la criminalité nationale :	11,00%
Taux de criminalité pour 1000 habitants :	90,18
Rang national - taux de criminalité (sur 22) :	1

Total des personnes mises en cause :	94 287
Total des personnes mineures mises en cause :	15 910
Part des mineur(e)s dans le total des mis(es) en cause :	16,87%

Départements de la région, année 2004

Infractions constatées :	parts	variations
04 Alpes-de-Hte-Provence	1,73%	-5,33%
05 Hautes-Alpes	1,49%	-11,14%
06 Alpes-Maritimes	26,52%	0,48%
13 Bouches-du-Rhône	44,01%	0,17%
83 Var	16,72%	-4,45%
84 Vaucluse	9,53%	-4,57%

Parts :

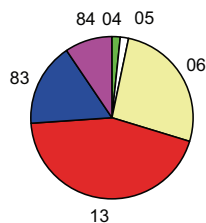

DONNÉES NATIONALES

Population nationale :	59 900 268
Total des infractions :	3 825 442
Variation :	-3,76%
Taux pour 1000 habitants :	63,86
Total des personnes mises en cause :	1 017 940
Total des personnes mineures mises en cause :	184 696
Part des mineur(e)s dans le total des mis(es) en cause :	18,14%

Données départementales (services de police et unités de gendarmerie)	Année		
	2003	2004	variation
TOTAL DES INFRACTIONS	73 604	70 325	-4,45%
<i>Délinquance de voie publique</i>	40 558	35 890	-11,51%
VOLS (y compris recels)	47 830	43 530	-8,99%
* Vols à main armée	117	82	-29,91%
* Autres vols avec violences	1 509	1 475	-2,25%
* Cambriolages	9 367	8 266	-11,75%
<i>dont - résidences principales</i>	3 978	3 510	-11,76%
- <i>résidences secondaires</i>	2 161	1 794	-16,98%
- <i>locaux industriels, commerciaux ou financiers</i>	1 803	1 611	-10,65%
* Vols avec entrée par ruse	252	321	27,38%
* Vols d'automobiles et de véhicules de transport avec fret	4 912	4 254	-13,40%
* Vols de véhicules motorisés à deux roues	2 912	2 639	-9,38%
* Vols à la roulotte	10 388	8 843	-14,87%
* Vols d'accessoires sur véhicules immatriculés	2 619	2 408	-8,06%
* Autres vols simples	15 199	14 634	-3,72%
<i>dont - vols au préjudice des particuliers</i>	13 153	12 507	-4,91%
<i>dont - vols à la tire</i>	1 776	1 387	-21,90%
<i>dont - vols au préjudice d'établissements publics ou privés</i>	1 193	1 189	-0,34%
<i>dont - vols à l'étalage</i>	544	603	10,85%
* Recels	555	608	9,55%
INFRACTIONS ÉCONOMIQUES ET FINANCIÈRES	5 821	5 745	-1,31%
* Escroqueries, faux et contrefaçons	5 329	5 248	-1,52%
<i>dont - escroqueries et abus de confiance</i>	2 620	2 407	-8,13%
- <i>falsifications et usages de chèques volés</i>	1 019	1 396	37,00%
- <i>falsifications et usages de cartes de crédit</i>	1 389	1 138	-18,07%
- <i>faux en écriture (publique, authentique et autres)</i>	237	208	-12,24%
- <i>contrefaçons et fraudes (sauf fiscales)</i>	27	81	200,00%
* Délinquance économique et financière	333	349	4,80%
<i>dont - travail clandestin</i>	127	111	-12,60%
- <i>emploi d'étranger sans titre de travail</i>	13	20	53,85%
* Infractions à la législation sur les chèques sauf chèques volés	159	148	-6,92%
CRIMES ET DÉLITS CONTRE LES PERSONNES	5 859	6 531	11,47%
* Homicides	39	54	38,46%
<i>dont - tentatives d'homicides</i>	17	33	94,12%
* Coups et blessures volontaires	2 335	2 501	7,11%
<i>dont - coups et blessures volontaires non suivis de mort</i>	2 330	2 496	7,12%
* Autres atteintes contre les personnes	1 862	2 148	15,36%
<i>dont - menaces et chantages</i>	1 312	1 539	17,30%
- <i>atteintes à la dignité et la personnalité</i>	377	442	17,24%
* Atteintes aux moeurs	564	618	9,57%
<i>dont - viols</i>	140	159	13,57%
<i>dont - sur mineur(e)s</i>	95	105	10,53%
<i>dont - agressions sexuelles y compris harcèlements</i>	203	241	18,72%
<i>dont - sur mineur(e)s</i>	132	174	31,82%
<i>dont - autres atteintes sexuelles</i>	215	211	-1,86%
* Infractions contre la famille et l'enfant	1 059	1 210	14,26%
<i>dont - violences, mauvais traitements, abandons</i>	160	229	43,13%
AUTRES INFRACTIONS (dont Stupéfiants)	14 094	14 519	3,02%
* Infractions à la législation sur les stupéfiants	2 357	2 847	20,79%
<i>dont - trafic ou revente sans usage</i>	38	44	15,79%
- <i>usage - revente</i>	219	311	42,01%
- <i>consommation</i>	1 836	2 194	19,50%
* Délits à la police des étrangers	398	520	30,65%
<i>dont - infractions aux conditions d'entrée et de séjour</i>	283	383	35,34%
- <i>aide à l'entrée, à la circulation et au séjour</i>	12	19	58,33%
* Destructions, dégradations	7 442	6 996	-5,99%
<i>dont - attentats par explosifs</i>	6	4	-33,33%
- <i>incendies volontaires</i>	420	415	-1,19%
- <i>autres destructions et dégradations de biens publics</i>	446	333	-25,34%
- <i>destructions et dégradations de véhicules privés</i>	4 117	3 932	-4,49%
- <i>autres destructions et dégradations de biens privés</i>	2 453	2 312	-5,75%
* Délits divers	3 897	4 156	6,65%
<i>dont - faux documents (identité, circulation et autres)</i>	111	145	30,63%
- <i>outrages à dépositaires de l'autorité</i>	479	559	16,70%
- <i>violences à dépositaires de l'autorité</i>	275	362	31,64%
- <i>port ou détention d'armes prohibées</i>	383	448	16,97%
- <i>pêche, chasse et atteintes à l'environnement</i>	71	44	-38,03%
- <i>autres délits divers non spécifiés</i>	2 476	2 474	-0,08%

DÉPARTEMENT DU VAUCLUSE (84)

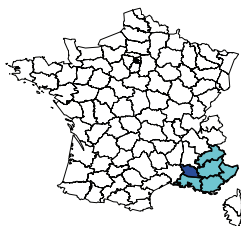

Population du département :	517 810
Part du département dans la population nationale :	0,86%
Part du département dans la population de la région :	11,10%
Part du département dans la criminalité nationale :	1,05%
Part du département dans la criminalité de la région :	9,53%
Taux de criminalité pour 1000 habitants :	77,45
Rang national - taux de criminalité (sur 96) :	11

Total des personnes mises en cause :	9 127
Total des personnes mineures mises en cause :	1 685
Part des mineur(e)s dans le total des mis(es) en cause :	18,46%

Évolution de la criminalité constatée

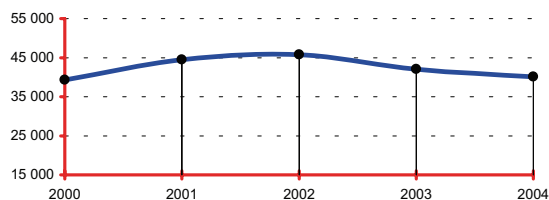

RÉGION : PROVENCE-ALPES-CÔTE D'AZUR

Population de la région :	4 665 051
Part de la région dans la population nationale :	7,79%
Total des infractions constatées sur la région :	420 712
Part de la région dans la criminalité nationale :	11,00%
Taux de criminalité pour 1000 habitants :	90,18
Rang national - taux de criminalité (sur 22) :	1

Total des personnes mises en cause :	94 287
Total des personnes mineures mises en cause :	15 910
Part des mineur(e)s dans le total des mis(es) en cause :	16,87%

Départements de la région, année 2004

Infractions constatées :	parts	variations
04 Alpes-de-Hte-Provence	1,73%	-5,33%
05 Hautes-Alpes	1,49%	-11,14%
06 Alpes-Maritimes	26,52%	0,48%
13 Bouches-du-Rhône	44,01%	0,17%
83 Var	16,72%	-4,45%
84 Vaucluse	9,53%	-4,57%

Parts :

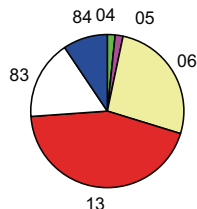

DONNÉES NATIONALES

Population nationale :	59 900 268
Total des infractions :	3 825 442
Variation :	-3,76%
Taux pour 1000 habitants :	63,86
Total des personnes mises en cause :	1 017 940
Total des personnes mineures mises en cause :	184 696
Part des mineur(e)s dans le total des mis(es) en cause :	18,14%

Données départementales (services de police et unités de gendarmerie)	Année		
	2003	2004	variation
TOTAL DES INFRACTIONS	42 024	40 104	-4,57%
<i>Délinquance de voie publique</i>	25 133	23 013	-8,44%
VOLS (y compris recels)	27 875	26 085	-6,42%
* Vols à main armée	82	57	-30,49%
* Autres vols avec violences	1 058	901	-14,84%
* Cambriolages	5 268	5 047	-4,20%
<i>dont - résidences principales</i>	3 204	3 060	-4,49%
- résidences secondaires	421	297	-29,45%
- locaux industriels, commerciaux ou financiers	966	1 012	4,76%
* Vols avec entrée par ruse	371	100	-73,05%
* Vols d'automobiles et de véhicules de transport avec fret	4 527	3 474	-23,26%
* Vols de véhicules motorisés à deux roues	1 228	1 060	-13,68%
* Vols à la roulotte	5 987	6 005	0,30%
* Vols d'accessoires sur véhicules immatriculés	1 314	1 121	-14,69%
* Autres vols simples	7 636	7 825	2,48%
<i>dont - vols au préjudice des particuliers</i>	5 980	6 234	4,25%
<i>dont - vols à la tire</i>	1 342	1 489	10,95%
<i>dont - vols au préjudice d'établissements publics ou privés</i>	826	800	-3,15%
<i>dont - vols à l'étalage</i>	517	496	-4,06%
* Recels	404	495	22,52%
INFRACTIONS ÉCONOMIQUES ET FINANCIÈRES	2 897	2 846	-1,76%
* Escroqueries, faux et contrefaçons	2 429	2 438	0,37%
<i>dont - escroqueries et abus de confiance</i>	1 070	1 182	10,47%
- falsifications et usages de chèques volés	865	742	-14,22%
- falsifications et usages de cartes de crédit	363	435	19,83%
- faux en écriture (publique, authentique et autres)	71	61	-14,08%
- contrefaçons et fraudes (sauf fiscales)	32	8	-75,00%
* Délinquance économique et financière	245	237	-3,27%
<i>dont - travail clandestin</i>	91	94	3,30%
- emploi d'étranger sans titre de travail	4	6	50,00%
* Infractions à la législation sur les chèques sauf chèques volés	223	171	-23,32%
CRIMES ET DÉLITS CONTRE LES PERSONNES	2 852	3 012	5,61%
* Homicides	24	29	20,83%
<i>dont - tentatives d'homicides</i>	11	17	54,55%
* Coups et blessures volontaires	913	896	-1,86%
<i>dont - coups et blessures volontaires non suivis de mort</i>	912	894	-1,97%
* Autres atteintes contre les personnes	1 051	1 083	3,04%
<i>dont - menaces et chantages</i>	800	811	1,38%
- atteintes à la dignité et la personnalité	161	170	5,59%
* Atteintes aux mœurs	346	358	3,47%
<i>dont - viols</i>	103	133	29,13%
<i>dont - sur mineur(e)s</i>	49	71	44,90%
<i>dont - agressions sexuelles y compris harcèlements</i>	129	118	-8,53%
<i>dont - sur mineur(e)s</i>	84	80	-4,76%
<i>dont - autres atteintes sexuelles</i>	111	101	-9,01%
* Infractions contre la famille et l'enfant	518	646	24,71%
<i>dont - violences, mauvais traitements, abandons</i>	40	80	100,00%
AUTRES INFRACTIONS (dont Stupéfiants)	8 400	8 161	-2,85%
* Infractions à la législation sur les stupéfiants	1 136	1 240	9,15%
<i>dont - trafic ou revente sans usage</i>	19	24	26,32%
- usage - revente	84	70	-16,67%
- consommation	840	897	6,79%
* Délits à la police des étrangers	289	313	8,30%
<i>dont - infractions aux conditions d'entrée et de séjour</i>	250	245	-2,00%
- aide à l'entrée, à la circulation et au séjour	12	22	83,33%
* Destructions, dégradations	4 792	4 348	-9,27%
<i>dont - attentats par explosifs</i>	1	1	0,00%
- incendies volontaires	424	450	6,13%
- autres destructions et dégradations de biens publics	378	373	-1,32%
- destructions et dégradations de véhicules privés	2 507	2 424	-3,31%
- autres destructions et dégradations de biens privés	1 482	1 100	-25,78%
* Délits divers	2 183	2 260	3,53%
<i>dont - faux documents (identité, circulation et autres)</i>	77	92	19,48%
- outrages à dépositaires de l'autorité	283	272	-3,89%
- violences à dépositaires de l'autorité	208	182	-12,50%
- port ou détention d'armes prohibées	238	246	3,36%
- pêche, chasse et atteintes à l'environnement	62	42	-32,26%
- autres délits divers non spécifiés	1 250	1 348	7,84%

DÉPARTEMENT DE LA VENDÉE (85)

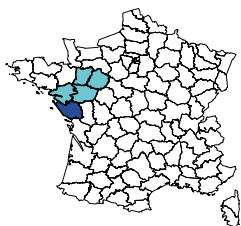

Année 2004	
Population du département :	565 230
Part du département dans la population nationale :	0,94%
Part du département dans la population de la région :	17,06%
Part du département dans la criminalité nationale :	0,55%
Part du département dans la criminalité de la région :	12,97%
Taux de criminalité pour 1000 habitants :	37,48
Rang national - taux de criminalité (sur 96) :	79

Total des personnes mises en cause :	5 554
Total des personnes mineures mises en cause :	1 115
Part des mineur(e)s dans le total des mis(es) en cause :	20,08%

Évolution de la criminalité constatée

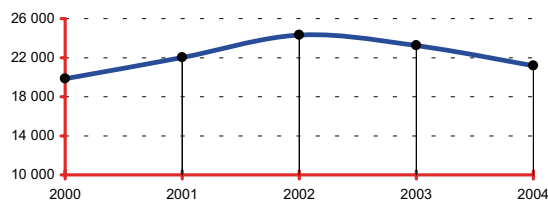

RÉGION : PAYS DE LA LOIRE

Année 2004	
Population de la région :	3 312 473
Part de la région dans la population nationale :	5,53%
Total des infractions constatées sur la région :	163 271
Part de la région dans la criminalité nationale :	4,27%
Taux de criminalité pour 1000 habitants :	49,29
Rang national - taux de criminalité (sur 22) :	14

Total des personnes mises en cause :	37 596
Total des personnes mineures mises en cause :	8 344
Part des mineur(e)s dans le total des mis(es) en cause :	22,19%

Départements de la région, année 2004

Infractions constatées :	parts	variations
44 Loire-Atlantique	46,85%	-5,05%
49 Maine-et-Loire	19,68%	-7,31%
53 Mayenne	6,04%	1,64%
72 Sarthe	14,45%	-4,02%
85 Vendée	12,97%	-8,83%

Parts :

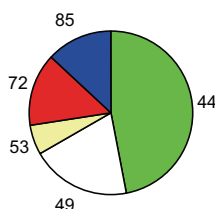

DONNÉES NATIONALES

Année 2004	
Population nationale :	59 900 268
Total des infractions :	3 825 442
Variation :	-3,76%
Taux pour 1000 habitants :	63,86
Total des personnes mises en cause :	1 017 940
Total des personnes mineures mises en cause :	184 696
Part des mineur(e)s dans le total des mis(es) en cause :	18,14%

Données départementales (services de police et unités de gendarmerie)	Année		
	2003	2004	variation
TOTAL DES INFRACTIONS	23 235	21 183	-8,83%
<i>Délinquance de voie publique</i>	11 607	9 934	-14,41%
VOLS (y compris recels)	14 491	12 507	-13,69%
* Vols à main armée	17	10	-41,18%
* Autres vols avec violences	159	115	-27,67%
* Cambriolages	2 624	2 125	-19,02%
<i>dont - résidences principales</i>	725	614	-15,31%
- <i>résidences secondaires</i>	443	379	-14,45%
- <i>locaux industriels, commerciaux ou financiers</i>	877	650	-25,88%
* Vols avec entrée par ruse	58	55	-5,17%
* Vols d'automobiles et de véhicules de transport avec fret	1 069	846	-20,86%
* Vols de véhicules motorisés à deux roues	711	677	-4,78%
* Vols à la roulotte	3 097	2 567	-17,11%
* Vols d'accessoires sur véhicules immatriculés	1 067	916	-14,15%
* Autres vols simples	5 430	5 032	-7,33%
<i>dont - vols au préjudice des particuliers</i>	4 187	3 857	-7,88%
<i>dont - vols à la tire</i>	369	257	-30,35%
<i>dont - vols au préjudice d'établissements publics ou privés</i>	582	535	-8,08%
<i>dont - vols à l'étalage</i>	369	379	2,71%
* Recels	259	164	-36,68%
INFRACTIONS ÉCONOMIQUES ET FINANCIÈRES	2 108	2 148	1,90%
* Escroqueries, faux et contrefaçons	1 810	1 848	2,10%
<i>dont - escroqueries et abus de confiance</i>	649	743	14,48%
- <i>falsifications et usages de chèques volés</i>	981	924	-5,81%
- <i>falsifications et usages de cartes de crédit</i>	126	126	0,00%
- <i>faux en écriture (publique, authentique et autres)</i>	31	40	29,03%
- <i>contrefaçons et fraudes (sauf fiscales)</i>	7	1	-85,71%
* Délinquance économique et financière	93	69	-25,81%
<i>dont - travail clandestin</i>	43	31	-27,91%
- <i>emploi d'étranger sans titre de travail</i>	5	1	-80,00%
* Infractions à la législation sur les chèques sauf chèques volés	205	231	12,68%
CRIMES ET DÉLITS CONTRE LES PERSONNES	1 707	1 572	-7,91%
* Homicides	15	4	-73,33%
<i>dont - tentatives d'homicides</i>	10	2	-80,00%
* Coups et blessures volontaires	683	564	-17,42%
<i>dont - coups et blessures volontaires non suivis de mort</i>	683	563	-17,57%
* Autres atteintes contre les personnes	455	440	-3,30%
<i>dont - menaces et chantages</i>	248	277	11,69%
- <i>atteintes à la dignité et la personnalité</i>	103	77	-25,24%
* Atteintes aux moeurs	235	247	5,11%
<i>dont - viols</i>	53	72	35,85%
<i>dont - sur mineur(e)s</i>	34	49	44,12%
<i>dont - agressions sexuelles y compris harcèlements</i>	106	102	-3,77%
<i>dont - sur mineur(e)s</i>	79	73	-7,59%
<i>dont - autres atteintes sexuelles</i>	76	73	-3,95%
* Infractions contre la famille et l'enfant	319	317	-0,63%
<i>dont - violences, mauvais traitements, abandons</i>	55	57	3,64%
AUTRES INFRACTIONS (dont Stupéfiants)	4 929	4 956	0,55%
* Infractions à la législation sur les stupéfiants	1 155	1 306	13,07%
<i>dont - trafic ou revente sans usage</i>	14	26	85,71%
- <i>usage - revente</i>	137	179	30,66%
- <i>consommation</i>	816	843	3,31%
* Délits à la police des étrangers	27	44	62,96%
<i>dont - infractions aux conditions d'entrée et de séjour</i>	23	39	69,57%
- <i>aide à l'entrée, à la circulation et au séjour</i>	3	4	33,33%
* Destructions, dégradations	2 648	2 556	-3,47%
<i>dont - attentats par explosifs</i>	0	2	-
- <i>incendies volontaires</i>	138	120	-13,04%
- <i>autres destructions et dégradations de biens publics</i>	361	366	1,39%
- <i>destructions et dégradations de véhicules privés</i>	1 198	1 149	-4,09%
- <i>autres destructions et dégradations de biens privés</i>	951	919	-3,36%
* Délits divers	1 099	1 050	-4,46%
<i>dont - faux documents (identité, circulation et autres)</i>	31	30	-3,23%
- <i>outrages à dépositaires de l'autorité</i>	147	139	-5,44%
- <i>violences à dépositaires de l'autorité</i>	94	79	-15,96%
- <i>port ou détention d'armes prohibées</i>	149	115	-22,82%
- <i>pêche, chasse et atteintes à l'environnement</i>	25	22	-12,00%
- <i>autres délits divers non spécifiés</i>	603	637	5,64%

DÉPARTEMENT DE LA VIENNE (86)

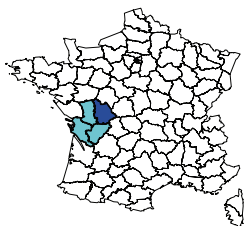

Population du département :	402 555
Part du département dans la population nationale :	0,67%
Part du département dans la population de la région :	24,13%
Part du département dans la criminalité nationale :	0,51%
Part du département dans la criminalité de la région :	25,33%
Taux de criminalité pour 1000 habitants :	48,14
Rang national - taux de criminalité (sur 96) :	53

Total des personnes mises en cause :	5 746
Total des personnes mineures mises en cause :	1 113
Part des mineur(e)s dans le total des mis(es) en cause :	19,37%

Évolution de la criminalité constatée

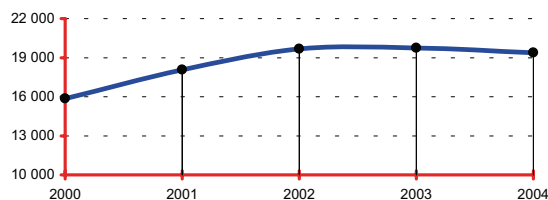

RÉGION : POITOU-CHARENTES

Population de la région :	1 668 337
Part de la région dans la population nationale :	2,79%
Total des infractions constatées sur la région :	76 512
Part de la région dans la criminalité nationale :	2,00%
Taux de criminalité pour 1000 habitants :	45,86
Rang national - taux de criminalité (sur 22) :	17

Total des personnes mises en cause :	21 139
Total des personnes mineures mises en cause :	3 956
Part des mineur(e)s dans le total des mis(es) en cause :	18,71%

Départements de la région, année 2004

Infractions constatées :	parts	variations
16 Charente	15,17%	-10,00%
17 Charente-Maritime	45,50%	-6,93%
79 Deux-Sèvres	14,01%	-0,43%
86 Vienne	25,33%	-1,85%

Parts :

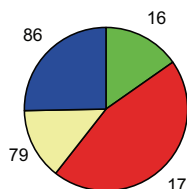

DONNÉES NATIONALES

Population nationale :	59 900 268
Total des infractions :	3 825 442
Variation :	-3,76%
Taux pour 1000 habitants :	63,86
Total des personnes mises en cause :	1 017 940
Total des personnes mineures mises en cause :	184 696
Part des mineur(e)s dans le total des mis(es) en cause :	18,14%

Données départementales (services de police et unités de gendarmerie)	Année		
	2003	2004	variation
TOTAL DES INFRACTIONS	19 742	19 377	-1,85%
<i>Délinquance de voie publique</i>	10 135	9 383	-7,42%
VOLS (y compris recels)	11 133	10 735	-3,57%
* Vols à main armée	15	8	-46,67%
* Autres vols avec violences	198	180	-9,09%
* Cambriolages	1 977	1 647	-16,69%
<i>dont - résidences principales</i>	621	527	-15,14%
- <i>résidences secondaires</i>	153	109	-28,76%
- <i>locaux industriels, commerciaux ou financiers</i>	644	535	-16,93%
* Vols avec entrée par ruse	38	42	10,53%
* Vols d'automobiles et de véhicules de transport avec fret	668	660	-1,20%
* Vols de véhicules motorisés à deux roues	754	622	-17,51%
* Vols à la roulotte	2 055	1 839	-10,51%
* Vols d'accessoires sur véhicules immatriculés	986	1 041	5,58%
* Autres vols simples	4 222	4 486	6,25%
<i>dont - vols au préjudice des particuliers</i>	3 061	3 206	4,74%
<i>dont - vols à la tire</i>	158	208	31,65%
<i>dont - vols au préjudice d'établissements publics ou privés</i>	507	558	10,06%
<i>dont - vols à l'étalage</i>	476	520	9,24%
* Recels	220	210	-4,55%
INFRACTIONS ÉCONOMIQUES ET FINANCIÈRES	1 882	1 813	-3,67%
* Escroqueries, faux et contrefaçons	1 727	1 696	-1,80%
<i>dont - escroqueries et abus de confiance</i>	712	590	-17,13%
- <i>falsifications et usages de chèques volés</i>	665	798	20,00%
- <i>falsifications et usages de cartes de crédit</i>	172	244	41,86%
- <i>faux en écriture (publique, authentique et autres)</i>	30	46	53,33%
- <i>contrefaçons et fraudes (sauf fiscales)</i>	123	6	-95,12%
* Délinquance économique et financière	62	55	-11,29%
<i>dont - travail clandestin</i>	23	15	-34,78%
- <i>emploi d'étranger sans titre de travail</i>	3	0	-100,00%
* Infractions à la législation sur les chèques sauf chèques volés	93	62	-33,33%
CRIMES ET DÉLITS CONTRE LES PERSONNES	1 360	1 518	11,62%
* Homicides	10	4	-60,00%
<i>dont - tentatives d'homicides</i>	3	1	-66,67%
* Coups et blessures volontaires	418	459	9,81%
<i>dont - coups et blessures volontaires non suivis de mort</i>	417	458	9,83%
* Autres atteintes contre les personnes	490	609	24,29%
<i>dont - menaces et chantages</i>	231	294	27,27%
- <i>atteintes à la dignité et la personnalité</i>	197	259	31,47%
* Atteintes aux moeurs	226	220	-2,65%
<i>dont - viols</i>	63	53	-15,87%
<i>dont - sur mineur(e)s</i>	32	23	-28,13%
<i>dont - agressions sexuelles y compris harcèlements</i>	103	109	5,83%
<i>dont - sur mineur(e)s</i>	67	70	4,48%
<i>dont - autres atteintes sexuelles</i>	60	58	-3,33%
* Infractions contre la famille et l'enfant	216	226	4,63%
<i>dont - violences, mauvais traitements, abandons</i>	40	39	-2,50%
AUTRES INFRACTIONS (dont Stupéfiants)	5 367	5 311	-1,04%
* Infractions à la législation sur les stupéfiants	979	1 114	13,79%
<i>dont - trafic ou revente sans usage</i>	14	20	42,86%
- <i>usage - revente</i>	123	140	13,82%
- <i>consommation</i>	674	815	20,92%
* Délits à la police des étrangers	36	38	5,56%
<i>dont - infractions aux conditions d'entrée et de séjour</i>	27	26	-3,70%
- <i>aide à l'entrée, à la circulation et au séjour</i>	3	4	33,33%
* Destructions, dégradations	3 508	3 297	-6,01%
<i>dont - attentats par explosifs</i>	0	0	-
- <i>incendies volontaires</i>	161	109	-32,30%
- <i>autres destructions et dégradations de biens publics</i>	243	290	19,34%
- <i>destructions et dégradations de véhicules privés</i>	2 077	1 675	-19,35%
- <i>autres destructions et dégradations de biens privés</i>	1 027	1 223	19,08%
* Délits divers	844	862	2,13%
<i>dont - faux documents (identité, circulation et autres)</i>	40	38	-5,00%
- <i>outrages à dépositaires de l'autorité</i>	90	108	20,00%
- <i>violences à dépositaires de l'autorité</i>	62	64	3,23%
- <i>port ou détention d'armes prohibées</i>	112	114	1,79%
- <i>pêche, chasse et atteintes à l'environnement</i>	23	17	-26,09%
- <i>autres délits divers non spécifiés</i>	482	489	1,45%

DÉPARTEMENT DE LA HAUTE-VIENNE (87)

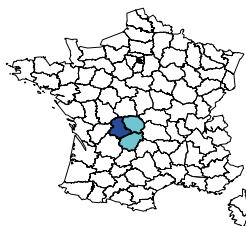

Population du département :	353 788
Part du département dans la population nationale :	0,59%
Part du département dans la population de la région :	49,78%
Part du département dans la criminalité nationale :	0,39%
Part du département dans la criminalité de la région :	57,20%
Taux de criminalité pour 1000 habitants :	42,36
Rang national - taux de criminalité (sur 96) :	67

Total des personnes mises en cause :	4 007
Total des personnes mineures mises en cause :	629
Part des mineur(e)s dans le total des mis(es) en cause :	15,70%

Évolution de la criminalité constatée

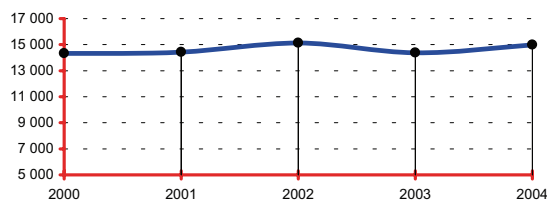

RÉGION : LIMOUSIN

Population de la région :	710 645
Part de la région dans la population nationale :	1,19%
Total des infractions constatées sur la région :	26 197
Part de la région dans la criminalité nationale :	0,68%
Taux de criminalité pour 1000 habitants :	36,86
Rang national - taux de criminalité (sur 22) :	22

Total des personnes mises en cause :	8 202
Total des personnes mineures mises en cause :	1 288
Part des mineur(e)s dans le total des mis(es) en cause :	15,70%

Départements de la région, année 2004

Infractions constatées :	parts	variations
19 Corrèze	32,08%	-6,71%
23 Creuse	10,72%	-11,08%
87 Haute-Vienne	57,20%	4,21%

Parts :

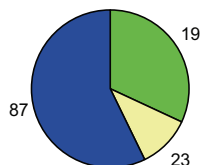

DONNÉES NATIONALES

Population nationale :	59 900 268
Total des infractions :	3 825 442
Variation :	-3,76%
Taux pour 1000 habitants :	63,86
Total des personnes mises en cause :	1 017 940
Total des personnes mineures mises en cause :	184 696
Part des mineur(e)s dans le total des mis(es) en cause :	18,14%

Données départementales (services de police et unités de gendarmerie)	Année		
	2003	2004	variation
TOTAL DES INFRACTIONS	14 380	14 985	4,21%
<i>Délinquance de voie publique</i>	6 690	7 023	4,98%
VOLS (y compris recels)	8 694	9 205	5,88%
* Vols à main armée	24	19	-20,83%
* Autres vols avec violences	205	251	22,44%
* Cambriolages	1 500	1 611	7,40%
<i>dont - résidences principales</i>	496	535	7,86%
- <i>résidences secondaires</i>	123	161	30,89%
- <i>locaux industriels, commerciaux ou financiers</i>	452	417	-7,74%
* Vols avec entrée par ruse	35	31	-11,43%
* Vols d'automobiles et de véhicules de transport avec fret	409	471	15,16%
* Vols de véhicules motorisés à deux roues	304	328	7,89%
* Vols à la roulotte	1 734	1 812	4,50%
* Vols d'accessoires sur véhicules immatriculés	971	1 021	5,15%
* Autres vols simples	3 446	3 562	3,37%
<i>dont - vols au préjudice des particuliers</i>	2 510	2 685	6,97%
<i>dont - vols à la tire</i>	279	308	10,39%
<i>dont - vols au préjudice d'établissements publics ou privés</i>	494	512	3,64%
<i>dont - vols à l'étalage</i>	261	219	-16,09%
* Recels	66	99	50,00%
INFRACTIONS ÉCONOMIQUES ET FINANCIÈRES	1 519	1 637	7,77%
* Escroqueries, faux et contrefaçons	1 384	1 505	8,74%
<i>dont - escroqueries et abus de confiance</i>	617	598	-3,08%
- <i>falsifications et usages de chèques volés</i>	571	675	18,21%
- <i>falsifications et usages de cartes de crédit</i>	147	163	10,88%
- <i>faux en écriture (publique, authentique et autres)</i>	29	51	75,86%
- <i>contrefaçons et fraudes (sauf fiscales)</i>	2	4	100,00%
* Délinquance économique et financière	60	72	20,00%
<i>dont - travail clandestin</i>	27	26	-3,70%
- <i>emploi d'étranger sans titre de travail</i>	4	2	-50,00%
* Infractions à la législation sur les chèques sauf chèques volés	75	60	-20,00%
CRIMES ET DÉLITS CONTRE LES PERSONNES	1 301	1 322	1,61%
* Homicides	17	12	-29,41%
<i>dont - tentatives d'homicides</i>	12	5	-58,33%
* Coups et blessures volontaires	540	544	0,74%
<i>dont - coups et blessures volontaires non suivis de mort</i>	539	543	0,74%
* Autres atteintes contre les personnes	365	357	-2,19%
<i>dont - menaces et chantages</i>	215	233	8,37%
- <i>atteintes à la dignité et la personnalité</i>	74	65	-12,16%
* Atteintes aux moeurs	122	147	20,49%
<i>dont - viols</i>	28	35	25,00%
<i>dont - sur mineur(e)s</i>	17	22	29,41%
<i>dont - agressions sexuelles y compris harcèlements</i>	61	68	11,48%
<i>dont - sur mineur(e)s</i>	30	37	23,33%
<i>dont - autres atteintes sexuelles</i>	31	37	19,35%
* Infractions contre la famille et l'enfant	257	262	1,95%
<i>dont - violences, mauvais traitements, abandons</i>	22	18	-18,18%
AUTRES INFRACTIONS (dont Stupéfiants)	2 866	2 821	-1,57%
* Infractions à la législation sur les stupéfiants	445	448	0,67%
<i>dont - trafic ou revente sans usage</i>	12	5	-58,33%
- <i>usage - revente</i>	99	81	-18,18%
- <i>consommation</i>	287	308	7,32%
* Délits à la police des étrangers	75	45	-40,00%
<i>dont - infractions aux conditions d'entrée et de séjour</i>	71	43	-39,44%
- <i>aide à l'entrée, à la circulation et au séjour</i>	0	1	-
* Destructions, dégradations	1 386	1 321	-4,69%
<i>dont - attentats par explosifs</i>	0	2	-
- <i>incendies volontaires</i>	106	106	0,00%
- <i>autres destructions et dégradations de biens publics</i>	162	112	-30,86%
- <i>destructions et dégradations de véhicules privés</i>	711	775	9,00%
- <i>autres destructions et dégradations de biens privés</i>	407	326	-19,90%
* Délits divers	960	1 007	4,90%
<i>dont - faux documents (identité, circulation et autres)</i>	26	17	-34,62%
- <i>outrages à dépositaires de l'autorité</i>	90	112	24,44%
- <i>violences à dépositaires de l'autorité</i>	60	78	30,00%
- <i>port ou détention d'armes prohibées</i>	100	106	6,00%
- <i>pêche, chasse et atteintes à l'environnement</i>	14	20	42,86%
- <i>autres délits divers non spécifiés</i>	654	648	-0,92%

DÉPARTEMENT DES VOSGES (88)

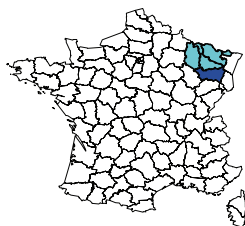

Population du département :	381 277
Part du département dans la population nationale :	0,64%
Part du département dans la population de la région :	16,44%
Part du département dans la criminalité nationale :	0,39%
Part du département dans la criminalité de la région :	12,99%
Taux de criminalité pour 1000 habitants :	38,71
Rang national - taux de criminalité (sur 96) :	75

Total des personnes mises en cause :	6 105
Total des personnes mineures mises en cause :	1 278
Part des mineur(e)s dans le total des mis(es) en cause :	20,93%

Évolution de la criminalité constatée

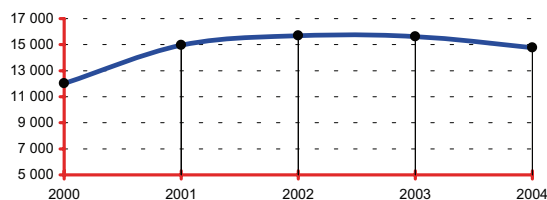

RÉGION : LORRAINE

Population de la région :	2 319 109
Part de la région dans la population nationale :	3,87%
Total des infractions constatées sur la région :	113 596
Part de la région dans la criminalité nationale :	2,97%
Taux de criminalité pour 1000 habitants :	48,98
Rang national - taux de criminalité (sur 22) :	15

Total des personnes mises en cause :	39 819
Total des personnes mineures mises en cause :	7 472
Part des mineur(e)s dans le total des mis(es) en cause :	18,76%

Départements de la région, année 2004

Infractions constatées :	parts	variations
54 Meurthe-et-Moselle	34,84%	-7,99%
55 Meuse	6,92%	-3,16%
57 Moselle	45,25%	-7,57%
88 Vosges	12,99%	-5,50%

Parts :

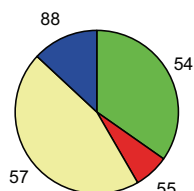

DONNÉES NATIONALES

Population nationale :	59 900 268
Total des infractions :	3 825 442
Variation :	-3,76%
Taux pour 1000 habitants :	63,86
Total des personnes mises en cause :	1 017 940
Total des personnes mineures mises en cause :	184 696
Part des mineur(e)s dans le total des mis(es) en cause :	18,14%

Données départementales (services de police et unités de gendarmerie)	Année		
	2003	2004	variation
TOTAL DES INFRACTIONS	15 617	14 758	-5,50%
<i>Délinquance de voie publique</i>	7 268	6 000	-17,45%
VOLS (y compris recels)	8 506	7 637	-10,22%
* Vols à main armée	19	13	-31,58%
* Autres vols avec violences	151	160	5,96%
* Cambriolages	1 717	1 633	-4,89%
<i>dont - résidences principales</i>	595	525	-11,76%
- <i>résidences secondaires</i>	164	174	6,10%
- <i>locaux industriels, commerciaux ou financiers</i>	573	597	4,19%
* Vols avec entrée par ruse	49	40	-18,37%
* Vols d'automobiles et de véhicules de transport avec fret	606	409	-32,51%
* Vols de véhicules motorisés à deux roues	372	322	-13,44%
* Vols à la roulotte	1 583	1 110	-29,88%
* Vols d'accessoires sur véhicules immatriculés	713	505	-29,17%
* Autres vols simples	3 166	3 351	5,84%
<i>dont - vols au préjudice des particuliers</i>	2 350	2 454	4,43%
<i>dont - vols à la tire</i>	134	103	-23,13%
<i>dont - vols au préjudice d'établissements publics ou privés</i>	403	458	13,65%
<i>dont - vols à l'étalage</i>	253	264	4,35%
* Recels	130	94	-27,69%
INFRACTIONS ÉCONOMIQUES ET FINANCIÈRES	1 647	1 589	-3,52%
* Escroqueries, faux et contrefaçons	1 505	1 396	-7,24%
<i>dont - escroqueries et abus de confiance</i>	549	563	2,55%
- <i>falsifications et usages de chèques volés</i>	650	576	-11,38%
- <i>falsifications et usages de cartes de crédit</i>	133	203	52,63%
- <i>faux en écriture (publique, authentique et autres)</i>	32	32	0,00%
- <i>contrefaçons et fraudes (sauf fiscales)</i>	119	4	-96,64%
* Délinquance économique et financière	80	95	18,75%
<i>dont - travail clandestin</i>	27	37	37,04%
- <i>emploi d'étranger sans titre de travail</i>	2	0	-100,00%
* Infractions à la législation sur les chèques sauf chèques volés	62	98	58,06%
CRIMES ET DÉLITS CONTRE LES PERSONNES	1 627	1 879	15,49%
* Homicides	9	10	11,11%
<i>dont - tentatives d'homicides</i>	6	3	-50,00%
* Coups et blessures volontaires	658	696	5,78%
<i>dont - coups et blessures volontaires non suivis de mort</i>	657	696	5,94%
* Autres atteintes contre les personnes	443	577	30,25%
<i>dont - menaces et chantages</i>	309	348	12,62%
- <i>atteintes à la dignité et la personnalité</i>	91	185	103,30%
* Atteintes aux moeurs	187	250	33,69%
<i>dont - viols</i>	56	65	16,07%
<i>dont - sur mineur(e)s</i>	33	53	60,61%
<i>dont - agressions sexuelles y compris harcèlements</i>	89	126	41,57%
<i>dont - sur mineur(e)s</i>	68	109	60,29%
<i>dont - autres atteintes sexuelles</i>	42	55	30,95%
* Infractions contre la famille et l'enfant	330	346	4,85%
<i>dont - violences, mauvais traitements, abandons</i>	70	63	-10,00%
AUTRES INFRACTIONS (dont Stupéfiants)	3 837	3 653	-4,80%
* Infractions à la législation sur les stupéfiants	697	756	8,46%
<i>dont - trafic ou revente sans usage</i>	13	13	0,00%
- <i>usage - revente</i>	151	119	-21,19%
- <i>consommation</i>	419	511	21,96%
* Délits à la police des étrangers	13	18	38,46%
<i>dont - infractions aux conditions d'entrée et de séjour</i>	11	13	18,18%
- <i>aide à l'entrée, à la circulation et au séjour</i>	0	3	-
* Destructions, dégradations	2 078	1 850	-10,97%
<i>dont - attentats par explosifs</i>	1	2	100,00%
- <i>incendies volontaires</i>	85	93	9,41%
- <i>autres destructions et dégradations de biens publics</i>	250	196	-21,60%
- <i>destructions et dégradations de véhicules privés</i>	1 093	962	-11,99%
- <i>autres destructions et dégradations de biens privés</i>	649	597	-8,01%
* Délits divers	1 049	1 029	-1,91%
<i>dont - faux documents (identité, circulation et autres)</i>	35	42	20,00%
- <i>outrages à dépositaires de l'autorité</i>	167	209	25,15%
- <i>violences à dépositaires de l'autorité</i>	85	97	14,12%
- <i>port ou détention d'armes prohibées</i>	105	115	9,52%
- <i>pêche, chasse et atteintes à l'environnement</i>	40	31	-22,50%
- <i>autres délits divers non spécifiés</i>	586	494	-15,70%

DÉPARTEMENT DE L'YONNE (89)

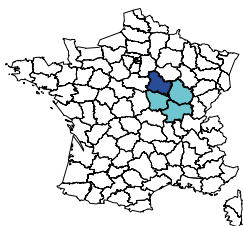

Population du département :	335 917
Part du département dans la population nationale :	0,56%
Part du département dans la population de la région :	20,83%
Part du département dans la criminalité nationale :	0,48%
Part du département dans la criminalité de la région :	24,48%
Taux de criminalité pour 1000 habitants :	55,07
Rang national - taux de criminalité (sur 96) :	39

Total des personnes mises en cause :	4 756
Total des personnes mineures mises en cause :	934
Part des mineur(e)s dans le total des mis(es) en cause :	19,64%

Évolution de la criminalité constatée

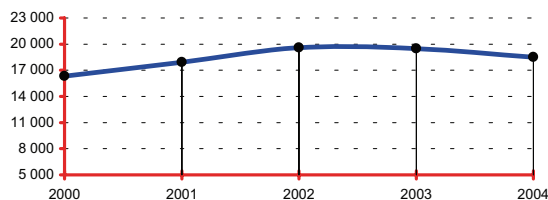

RÉGION : BOURGOGNE

Population de la région :	1 612 397
Part de la région dans la population nationale :	2,69%
Total des infractions constatées sur la région :	75 568
Part de la région dans la criminalité nationale :	1,98%
Taux de criminalité pour 1000 habitants :	46,87
Rang national - taux de criminalité (sur 22) :	16

Total des personnes mises en cause :	22 264
Total des personnes mineures mises en cause :	4 272
Part des mineur(e)s dans le total des mis(es) en cause :	19,19%

Départements de la région, année 2004

Infractions constatées :	parts	variations
21 Côte-d'Or	34,48%	-2,53%
58 Nièvre	11,94%	-5,36%
71 Saône-et-Loire	29,09%	-1,11%
89 Yonne	24,48%	-4,97%

Parts :

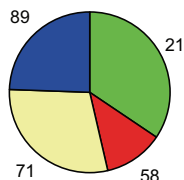

DONNÉES NATIONALES

Population nationale :	59 900 268
Total des infractions :	3 825 442
Variation :	-3,76%
Taux pour 1000 habitants :	63,86
Total des personnes mises en cause :	1 017 940
Total des personnes mineures mises en cause :	184 696
Part des mineur(e)s dans le total des mis(es) en cause :	18,14%

Données départementales (services de police et unités de gendarmerie)	Année		
	2003	2004	variation
TOTAL DES INFRACTIONS	19 466	18 499	-4,97%
<i>Délinquance de voie publique</i>	11 325	10 175	-10,15%
VOLS (y compris recels)	12 017	10 998	-8,48%
* Vols à main armée	38	31	-18,42%
* Autres vols avec violences	315	269	-14,60%
* Cambriolages	3 149	2 920	-7,27%
<i>dont - résidences principales</i>	1 272	1 295	1,81%
- <i>résidences secondaires</i>	483	480	-0,62%
- <i>locaux industriels, commerciaux ou financiers</i>	838	714	-14,80%
* Vols avec entrée par ruse	45	41	-8,89%
* Vols d'automobiles et de véhicules de transport avec fret	1 824	1 559	-14,53%
* Vols de véhicules motorisés à deux roues	599	395	-34,06%
* Vols à la roulotte	1 596	1 528	-4,26%
* Vols d'accessoires sur véhicules immatriculés	1 005	871	-13,33%
* Autres vols simples	3 295	3 238	-1,73%
<i>dont - vols au préjudice des particuliers</i>	2 414	2 318	-3,98%
<i>dont - vols à la tire</i>	192	128	-33,33%
<i>dont - vols au préjudice d'établissements publics ou privés</i>	528	507	-3,98%
<i>dont - vols à l'étalage</i>	182	204	12,09%
* Recels	151	146	-3,31%
INFRACTIONS ÉCONOMIQUES ET FINANCIÈRES	1 639	1 734	5,80%
* Escroqueries, faux et contrefaçons	1 466	1 559	6,34%
<i>dont - escroqueries et abus de confiance</i>	604	758	25,50%
- <i>falsifications et usages de chèques volés</i>	660	591	-10,45%
- <i>falsifications et usages de cartes de crédit</i>	122	149	22,13%
- <i>faux en écriture (publique, authentique et autres)</i>	41	45	9,76%
- <i>contrefaçons et fraudes (sauf fiscales)</i>	6	3	-50,00%
* Délinquance économique et financière	93	64	-31,18%
<i>dont - travail clandestin</i>	49	18	-63,27%
- <i>emploi d'étranger sans titre de travail</i>	0	0	-
* Infractions à la législation sur les chèques sauf chèques volés	80	111	38,75%
CRIMES ET DÉLITS CONTRE LES PERSONNES	1 727	1 828	5,85%
* Homicides	7	3	-57,14%
<i>dont - tentatives d'homicides</i>	4	1	-75,00%
* Coups et blessures volontaires	758	784	3,43%
<i>dont - coups et blessures volontaires non suivis de mort</i>	757	782	3,30%
* Autres atteintes contre les personnes	489	553	13,09%
<i>dont - menaces et chantages</i>	331	347	4,83%
- <i>atteintes à la dignité et la personnalité</i>	100	159	59,00%
* Atteintes aux moeurs	207	204	-1,45%
<i>dont - viols</i>	71	63	-11,27%
<i>dont - sur mineur(e)s</i>	45	41	-8,89%
<i>dont - agressions sexuelles y compris harcèlements</i>	68	88	29,41%
<i>dont - sur mineur(e)s</i>	47	61	29,79%
<i>dont - autres atteintes sexuelles</i>	67	52	-22,39%
* Infractions contre la famille et l'enfant	266	284	6,77%
<i>dont - violences, mauvais traitements, abandons</i>	78	69	-11,54%
AUTRES INFRACTIONS (dont Stupéfiants)	4 083	3 939	-3,53%
* Infractions à la législation sur les stupéfiants	322	421	30,75%
<i>dont - trafic ou revente sans usage</i>	10	8	-20,00%
- <i>usage - revente</i>	44	42	-4,55%
- <i>consommation</i>	212	294	38,68%
* Délits à la police des étrangers	31	49	58,06%
<i>dont - infractions aux conditions d'entrée et de séjour</i>	10	41	310,00%
- <i>aide à l'entrée, à la circulation et au séjour</i>	1	2	100,00%
* Destructons, dégradations	2 957	2 733	-7,58%
<i>dont - attentats par explosifs</i>	0	0	-
- <i>incendies volontaires</i>	301	220	-26,91%
- <i>autres destructions et dégradations de biens publics</i>	337	308	-8,61%
- <i>destructions et dégradations de véhicules privés</i>	1 466	1 347	-8,12%
- <i>autres destructions et dégradations de biens privés</i>	853	858	0,59%
* Délits divers	773	736	-4,79%
<i>dont - faux documents (identité, circulation et autres)</i>	43	27	-37,21%
- <i>outrages à dépositaires de l'autorité</i>	99	123	24,24%
- <i>violences à dépositaires de l'autorité</i>	62	56	-9,68%
- <i>port ou détention d'armes prohibées</i>	111	97	-12,61%
- <i>pêche, chasse et atteintes à l'environnement</i>	7	13	85,71%
- <i>autres délits divers non spécifiés</i>	419	385	-8,11%

DÉPARTEMENT DU TERRITOIRE-DE-BELFORT (90)

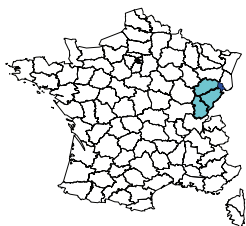

Population du département :	139 383
Part du département dans la population nationale :	0,23%
Part du département dans la population de la région :	12,33%
Part du département dans la criminalité nationale :	0,20%
Part du département dans la criminalité de la région :	14,47%
Taux de criminalité pour 1000 habitants :	53,67
Rang national - taux de criminalité (sur 96) :	40

Total des personnes mises en cause :	2 774
Total des personnes mineures mises en cause :	578
Part des mineur(e)s dans le total des mis(es) en cause :	20,84%

Évolution de la criminalité constatée

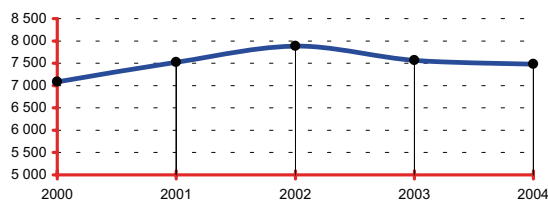

RÉGION : FRANCHE-COMTÉ

Population de la région :	1 130 532
Part de la région dans la population nationale :	1,89%
Total des infractions constatées sur la région :	51 703
Part de la région dans la criminalité nationale :	1,35%
Taux de criminalité pour 1000 habitants :	45,73
Rang national - taux de criminalité (sur 22) :	19

Total des personnes mises en cause :	18 530
Total des personnes mineures mises en cause :	3 971
Part des mineur(e)s dans le total des mis(es) en cause :	21,43%

Départements de la région, année 2004

Infractions constatées :	parts	variations
25 Doubs	52,35%	1,94%
39 Jura	18,33%	-3,79%
70 Haute-Saône	14,85%	-0,76%
90 Territoire de Belfort	14,47%	-1,07%

Parts :

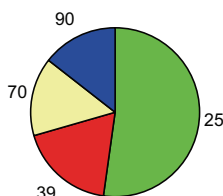

DONNÉES NATIONALES

Population nationale :	59 900 268
Total des infractions :	3 825 442
Variation :	-3,76%
Taux pour 1000 habitants :	63,86
Total des personnes mises en cause :	1 017 940
Total des personnes mineures mises en cause :	184 696
Part des mineur(e)s dans le total des mis(es) en cause :	18,14%

Données départementales (services de police et unités de gendarmerie)	Année		
	2003	2004	variation
TOTAL DES INFRACTIONS	7 562	7 481	-1,07%
<i>Délinquance de voie publique</i>	3 454	3 115	-9,81%
VOLS (y compris recels)	4 200	4 041	-3,79%
* Vols à main armée	16	10	-37,50%
* Autres vols avec violences	118	135	14,41%
* Cambriolages	737	718	-2,58%
<i>dont - résidences principales</i>	221	180	-18,55%
- <i>résidences secondaires</i>	40	24	-40,00%
- <i>locaux industriels, commerciaux ou financiers</i>	186	177	-4,84%
* Vols avec entrée par ruse	9	16	77,78%
* Vols d'automobiles et de véhicules de transport avec fret	260	149	-42,69%
* Vols de véhicules motorisés à deux roues	219	230	5,02%
* Vols à la roulotte	934	909	-2,68%
* Vols d'accessoires sur véhicules immatriculés	198	136	-31,31%
* Autres vols simples	1 649	1 671	1,33%
<i>dont - vols au préjudice des particuliers</i>	1 226	1 213	-1,06%
<i>dont - vols à la tire</i>	56	52	-7,14%
<i>dont - vols au préjudice d'établissements publics ou privés</i>	196	236	20,41%
<i>dont - vols à l'étalage</i>	193	183	-5,18%
* Recels	60	67	11,67%
INFRACTIONS ÉCONOMIQUES ET FINANCIÈRES	648	656	1,23%
* Escroqueries, faux et contrefaçons	611	624	2,13%
<i>dont - escroqueries et abus de confiance</i>	226	260	15,04%
- <i>falsifications et usages de chèques volés</i>	253	249	-1,58%
- <i>falsifications et usages de cartes de crédit</i>	99	101	2,02%
- <i>faux en écriture (publique, authentique et autres)</i>	8	8	0,00%
- <i>contrefaçons et fraudes (sauf fiscales)</i>	2	1	-50,00%
* Délinquance économique et financière	32	13	-59,38%
<i>dont - travail clandestin</i>	15	4	-73,33%
- <i>emploi d'étranger sans titre de travail</i>	3	1	-66,67%
* Infractions à la législation sur les chèques sauf chèques volés	5	19	280,00%
CRIMES ET DÉLITS CONTRE LES PERSONNES	883	1 078	22,08%
* Homicides	5	2	-60,00%
<i>dont - tentatives d'homicides</i>	1	1	0,00%
* Coups et blessures volontaires	486	512	5,35%
<i>dont - coups et blessures volontaires non suivis de mort</i>	485	512	5,57%
* Autres atteintes contre les personnes	226	311	37,61%
<i>dont - menaces et chantages</i>	154	201	30,52%
- <i>atteintes à la dignité et la personnalité</i>	52	89	71,15%
* Atteintes aux moeurs	74	111	50,00%
<i>dont - viols</i>	26	35	34,62%
<i>dont - sur mineur(e)s</i>	15	26	73,33%
<i>dont - agressions sexuelles y compris harcèlements</i>	28	52	85,71%
<i>dont - sur mineur(e)s</i>	18	36	100,00%
<i>dont - autres atteintes sexuelles</i>	18	22	22,22%
* Infractions contre la famille et l'enfant	92	142	54,35%
<i>dont - violences, mauvais traitements, abandons</i>	19	25	31,58%
AUTRES INFRACTIONS (dont Stupéfiants)	1 831	1 706	-6,83%
* Infractions à la législation sur les stupéfiants	287	255	-11,15%
<i>dont - trafic ou revente sans usage</i>	8	6	-25,00%
- <i>usage - revente</i>	39	37	-5,13%
- <i>consommation</i>	189	185	-2,12%
* Délits à la police des étrangers	107	103	-3,74%
<i>dont - infractions aux conditions d'entrée et de séjour</i>	98	92	-6,12%
- <i>aide à l'entrée, à la circulation et au séjour</i>	6	8	33,33%
* Destructions, dégradations	1 056	912	-13,64%
<i>dont - attentats par explosifs</i>	1	0	-100,00%
- <i>incendies volontaires</i>	135	124	-8,15%
- <i>autres destructions et dégradations de biens publics</i>	130	121	-6,92%
- <i>destructions et dégradations de véhicules privés</i>	534	387	-27,53%
- <i>autres destructions et dégradations de biens privés</i>	256	280	9,38%
* Délits divers	381	436	14,44%
<i>dont - faux documents (identité, circulation et autres)</i>	7	33	371,43%
- <i>outrages à dépositaires de l'autorité</i>	74	81	9,46%
- <i>violences à dépositaires de l'autorité</i>	49	56	14,29%
- <i>port ou détention d'armes prohibées</i>	73	71	-2,74%
- <i>pêche, chasse et atteintes à l'environnement</i>	2	1	-50,00%
- <i>autres délits divers non spécifiés</i>	170	184	8,24%

DÉPARTEMENT DE L'ESSONNE (91)

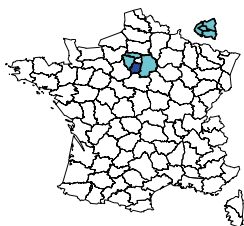

Population du département :	1 153 434
Part du département dans la population nationale :	1,93%
Part du département dans la population de la région :	10,36%
Part du département dans la criminalité nationale :	2,08%
Part du département dans la criminalité de la région :	8,16%
Taux de criminalité pour 1000 habitants :	69,04
Rang national - taux de criminalité (sur 96) :	19

Total des personnes mises en cause :	18 914
Total des personnes mineures mises en cause :	3 982
Part des mineur(e)s dans le total des mis(es) en cause :	21,05%

Évolution de la criminalité constatée

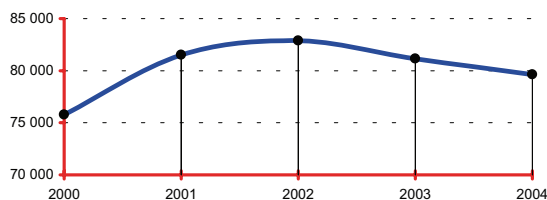

RÉGION : ÎLE-DE-FRANCE

Population de la région :	11 131 412
Part de la région dans la population nationale :	18,58%
Total des infractions constatées sur la région :	975 590
Part de la région dans la criminalité nationale :	25,50%
Taux de criminalité pour 1000 habitants :	87,64
Rang national - taux de criminalité (sur 22) :	2

Total des personnes mises en cause :	255 319
Total des personnes mineures mises en cause :	44 269
Part des mineur(e)s dans le total des mis(es) en cause :	17,34%

Départements de la région, année 2004

Infractions constatées :	parts	variations
75 Paris	27,46%	-4,49%
77 Seine-et-Marne	9,64%	-2,33%
78 Yvelines	9,77%	-6,61%
91 Essonne	8,16%	-1,88%
92 Hauts-de-Seine	10,97%	-5,47%
93 Seine-Saint-Denis	13,87%	-2,33%
94 Val-de-Marne	10,01%	-5,51%
95 Val-d'Oise	10,12%	-7,42%

Parts :

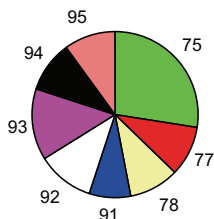

DONNÉES NATIONALES

Population nationale :	59 900 268
Total des infractions :	3 825 442
Variation :	-3,76%
Taux pour 1000 habitants :	63,86
Total des personnes mises en cause :	1 017 940
Total des personnes mineures mises en cause :	184 696
Part des mineur(e)s dans le total des mis(es) en cause :	18,14%

Données départementales (services de police et unités de gendarmerie)	Année		
	2003	2004	variation
TOTAL DES INFRACTIONS	81 154	79 631	-1,88%
<i>Délinquance de voie publique</i>	47 703	44 152	-7,44%
VOLS (y compris recels)	47 302	45 563	-3,68%
* Vols à main armée	331	334	0,91%
* Autres vols avec violences	3 859	3 643	-5,60%
* Cambriolages	8 000	7 925	-0,94%
<i>dont - résidences principales</i>	4 915	5 002	1,77%
- <i>résidences secondaires</i>	191	143	-25,13%
- <i>locaux industriels, commerciaux ou financiers</i>	1 455	1 403	-3,57%
* Vols avec entrée par ruse	219	188	-14,16%
* Vols d'automobiles et de véhicules de transport avec fret	6 646	5 404	-18,69%
* Vols de véhicules motorisés à deux roues	1 700	1 496	-12,00%
* Vols à la roulotte	7 027	6 234	-11,29%
* Vols d'accessoires sur véhicules immatriculés	6 113	5 674	-7,18%
* Autres vols simples	12 626	13 819	9,45%
<i>dont - vols au préjudice des particuliers</i>	9 315	10 774	15,66%
<i>dont - vols à la tire</i>	1 545	1 690	9,39%
<i>dont - vols au préjudice d'établissements publics ou privés</i>	1 692	1 586	-6,26%
<i>dont - vols à l'étalage</i>	1 356	1 249	-7,89%
* Recels	781	846	8,32%
INFRACTIONS ÉCONOMIQUES ET FINANCIÈRES	7 239	7 048	-2,64%
* Escroqueries, faux et contrefaçons	6 948	6 790	-2,27%
<i>dont - escroqueries et abus de confiance</i>	3 709	3 327	-10,30%
- <i>falsifications et usages de chèques volés</i>	1 665	2 012	20,84%
- <i>falsifications et usages de cartes de crédit</i>	1 367	1 263	-7,61%
- <i>faux en écriture (publique, authentique et autres)</i>	132	134	1,52%
- <i>contrefaçons et fraudes (sauf fiscales)</i>	19	20	5,26%
* Délinquance économique et financière	210	196	-6,67%
<i>dont - travail clandestin</i>	72	67	-6,94%
- <i>emploi d'étranger sans titre de travail</i>	25	11	-56,00%
* Infractions à la législation sur les chèques sauf chèques volés	81	62	-23,46%
CRIMES ET DÉLITS CONTRE LES PERSONNES	7 240	7 789	7,58%
* Homicides	63	57	-9,52%
<i>dont - tentatives d'homicides</i>	49	40	-18,37%
* Coups et blessures volontaires	3 658	3 846	5,14%
<i>dont - coups et blessures volontaires non suivis de mort</i>	3 654	3 842	5,15%
* Autres atteintes contre les personnes	1 897	2 220	17,03%
<i>dont - menaces et chantages</i>	1 429	1 644	15,05%
- <i>atteintes à la dignité et la personnalité</i>	240	344	43,33%
* Atteintes aux moeurs	854	825	-3,40%
<i>dont - viols</i>	263	228	-13,31%
<i>dont - sur mineur(e)s</i>	141	130	-7,80%
<i>dont - agressions sexuelles y compris harcèlements</i>	360	339	-5,83%
<i>dont - sur mineur(e)s</i>	251	222	-11,55%
<i>dont - autres atteintes sexuelles</i>	230	248	7,83%
* Infractions contre la famille et l'enfant	768	841	9,51%
<i>dont - violences, mauvais traitements, abandons</i>	191	209	9,42%
AUTRES INFRACTIONS (dont Stupéfiants)	19 373	19 231	-0,73%
* Infractions à la législation sur les stupéfiants	1 869	2 354	25,95%
<i>dont - trafic ou revente sans usage</i>	69	76	10,14%
- <i>usage - revente</i>	153	145	-5,23%
- <i>consommation</i>	1 530	1 993	30,26%
* Délits à la police des étrangers	592	711	20,10%
<i>dont - infractions aux conditions d'entrée et de séjour</i>	439	600	36,67%
- <i>aide à l'entrée, à la circulation et au séjour</i>	22	6	-72,73%
* Destructions, dégradations	13 429	12 633	-5,93%
<i>dont - attentats par explosifs</i>	8	2	-75,00%
- <i>incendies volontaires</i>	867	822	-5,19%
- <i>autres destructions et dégradations de biens publics</i>	871	823	-5,51%
- <i>destructions et dégradations de véhicules privés</i>	7 847	6 961	-11,29%
- <i>autres destructions et dégradations de biens privés</i>	3 836	4 025	4,93%
* Délits divers	3 483	3 533	1,44%
<i>dont - faux documents (identité, circulation et autres)</i>	281	247	-12,10%
- <i>outrages à dépositaires de l'autorité</i>	571	667	16,81%
- <i>violences à dépositaires de l'autorité</i>	532	619	16,35%
- <i>port ou détention d'armes prohibées</i>	527	540	2,47%
- <i>pêche, chasse et atteintes à l'environnement</i>	29	12	-58,62%
- <i>autres délits divers non spécifiés</i>	1 484	1 391	-6,27%

DÉPARTEMENT DES HAUTS-DE-SEINE (92)

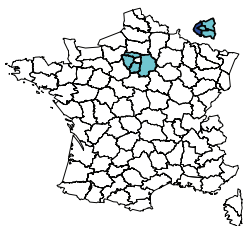

Population du département :	1 470 706
Part du département dans la population nationale :	2,46%
Part du département dans la population de la région :	13,21%
Part du département dans la criminalité nationale :	2,80%
Part du département dans la criminalité de la région :	10,97%
Taux de criminalité pour 1000 habitants :	72,80
Rang national - taux de criminalité (sur 96) :	16

Total des personnes mises en cause :	28 155
Total des personnes mineures mises en cause :	4 931
Part des mineur(e)s dans le total des mis(es) en cause :	17,51%

Évolution de la criminalité constatée

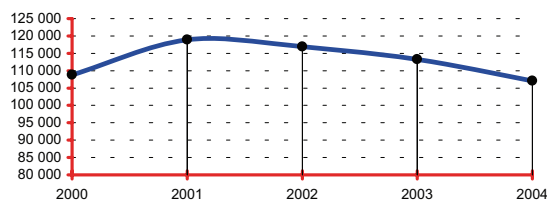

RÉGION : ÎLE-DE-FRANCE

Population de la région :	11 131 412
Part de la région dans la population nationale :	18,58%
Total des infractions constatées sur la région :	975 590
Part de la région dans la criminalité nationale :	25,50%
Taux de criminalité pour 1000 habitants :	87,64
Rang national - taux de criminalité (sur 22) :	2

Total des personnes mises en cause :	255 319
Total des personnes mineures mises en cause :	44 269
Part des mineur(e)s dans le total des mis(es) en cause :	17,34%

Départements de la région, année 2004

Infractions constatées :	parts	variations
75 Paris	27,46%	-4,49%
77 Seine-et-Marne	9,64%	-2,33%
78 Yvelines	9,77%	-6,61%
91 Essonne	8,16%	-1,88%
92 Hauts-de-Seine	10,97%	-5,47%
93 Seine-Saint-Denis	13,87%	-2,33%
94 Val-de-Marne	10,01%	-5,51%
95 Val-d'Oise	10,12%	-7,42%

Parts :

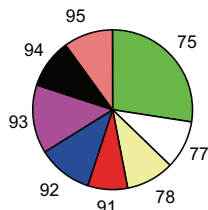

DONNÉES NATIONALES

Population nationale :	59 900 268
Total des infractions :	3 825 442
Variation :	-3,76%
Taux pour 1000 habitants :	63,86
Total des personnes mises en cause :	1 017 940
Total des personnes mineures mises en cause :	184 696
Part des mineur(e)s dans le total des mis(es) en cause :	18,14%

Données départementales (services de police et unités de gendarmerie)	Année		
	2003	2004	variation
TOTAL DES INFRACTIONS	113 264	107 071	-5,47%
<i>Délinquance de voie publique</i>	58 410	51 217	-12,31%
VOLS (y compris recels)	62 851	57 331	-8,78%
* Vols à main armée	261	240	-8,05%
* Autres vols avec violences	5 207	4 991	-4,15%
* Cambriolages	8 074	7 413	-8,19%
<i>dont - résidences principales</i>	4 635	4 375	-5,61%
- résidences secondaires	21	23	9,52%
- locaux industriels, commerciaux ou financiers	1 839	1 621	-11,85%
* Vols avec entrée par ruse	484	469	-3,10%
* Vols d'automobiles et de véhicules de transport avec fret	3 995	3 069	-23,18%
* Vols de véhicules motorisés à deux roues	2 581	2 160	-16,31%
* Vols à la roulotte	9 951	9 643	-3,10%
* Vols d'accessoires sur véhicules immatriculés	5 682	4 557	-19,80%
* Autres vols simples	25 548	23 613	-7,57%
<i>dont - vols au préjudice des particuliers</i>	20 203	18 959	-6,16%
<i>dont - vols à la tire</i>	4 435	3 504	-20,99%
<i>dont - vols au préjudice d'établissements publics ou privés</i>	3 321	2 608	-21,47%
<i>dont - vols à l'étalage</i>	1 850	1 890	2,16%
* Recels	1 068	1 176	10,11%
INFRACTIONS ÉCONOMIQUES ET FINANCIÈRES	12 230	11 294	-7,65%
* Escroqueries, faux et contrefaçons	11 827	10 876	-8,04%
<i>dont - escroqueries et abus de confiance</i>	4 523	3 970	-12,23%
- falsifications et usages de chèques volés	2 632	2 826	7,37%
- falsifications et usages de cartes de crédit	4 396	3 719	-15,40%
- faux en écriture (publique, authentique et autres)	167	251	50,30%
- contrefaçons et fraudes (sauf fiscales)	43	49	13,95%
* Délinquance économique et financière	361	369	2,22%
<i>dont - travail clandestin</i>	129	139	7,75%
- emploi d'étranger sans titre de travail	33	39	18,18%
* Infractions à la législation sur les chèques sauf chèques volés	42	49	16,67%
CRIMES ET DÉLITS CONTRE LES PERSONNES	8 635	9 232	6,91%
* Homicides	67	79	17,91%
<i>dont - tentatives d'homicides</i>	47	50	6,38%
* Coups et blessures volontaires	4 198	4 218	0,48%
<i>dont - coups et blessures volontaires non suivis de mort</i>	4 195	4 214	0,45%
* Autres atteintes contre les personnes	2 512	2 938	16,96%
<i>dont - menaces et chantages</i>	1 985	2 250	13,35%
- atteintes à la dignité et la personnalité	317	428	35,02%
* Atteintes aux moeurs	918	983	7,08%
<i>dont - viols</i>	230	269	16,96%
<i>dont - sur mineur(e)s</i>	109	113	3,67%
<i>dont - agressions sexuelles y compris harcèlements</i>	350	386	10,29%
<i>dont - sur mineur(e)s</i>	202	249	23,27%
<i>dont - autres atteintes sexuelles</i>	330	324	-1,82%
* Infractions contre la famille et l'enfant	940	1 014	7,87%
<i>dont - violences, mauvais traitements, abandons</i>	279	279	0,00%
AUTRES INFRACTIONS (dont Stupéfiants)	29 548	29 214	-1,13%
* Infractions à la législation sur les stupéfiants	3 860	4 585	18,78%
<i>dont - trafic ou revente sans usage</i>	225	231	2,67%
- usage - revente	117	119	1,71%
- consommation	3 376	4 088	21,09%
* Délits à la police des étrangers	1 922	2 919	51,87%
<i>dont - infractions aux conditions d'entrée et de séjour</i>	1 438	2 428	68,85%
- aide à l'entrée, à la circulation et au séjour	19	6	-68,42%
* Destructions, dégradations	18 760	16 103	-14,16%
<i>dont - attentats par explosifs</i>	1	2	100,00%
- incendies volontaires	478	394	-17,57%
- autres destructions et dégradations de biens publics	746	757	1,47%
- destructions et dégradations de véhicules privés	11 139	9 222	-17,21%
- autres destructions et dégradations de biens privés	6 396	5 728	-10,44%
* Délits divers	5 006	5 607	12,01%
<i>dont - faux documents (identité, circulation et autres)</i>	430	432	0,47%
- outrages à dépositaires de l'autorité	1 126	1 257	11,63%
- violences à dépositaires de l'autorité	790	949	20,13%
- port ou détention d'armes prohibées	749	763	1,87%
- pêche, chasse et atteintes à l'environnement	4	11	175,00%
- autres délits divers non spécifiés	1 847	2 110	14,24%

DÉPARTEMENT DE LA SEINE-SAINT-DENIS (93)

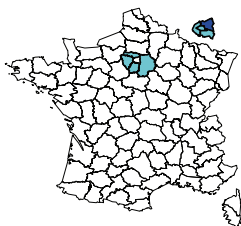

Population du département :	1 396 122
Part du département dans la population nationale :	2,33%
Part du département dans la population de la région :	12,54%
Part du département dans la criminalité nationale :	3,54%
Part du département dans la criminalité de la région :	13,87%
Taux de criminalité pour 1000 habitants :	96,91
Rang national - taux de criminalité (sur 96) :	4

Total des personnes mises en cause :	37 019
Total des personnes mineures mises en cause :	7 593
Part des mineur(e)s dans le total des mis(es) en cause :	20,51%

Évolution de la criminalité constatée

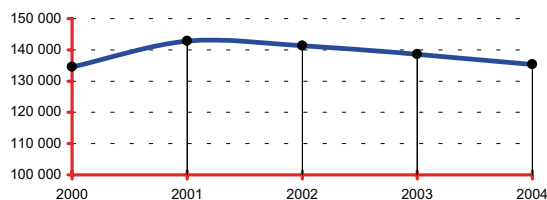

RÉGION : ÎLE-DE-FRANCE

Population de la région :	11 131 412
Part de la région dans la population nationale :	18,58%
Total des infractions constatées sur la région :	975 590
Part de la région dans la criminalité nationale :	25,50%
Taux de criminalité pour 1000 habitants :	87,64
Rang national - taux de criminalité (sur 22) :	2

Total des personnes mises en cause :	255 319
Total des personnes mineures mises en cause :	44 269
Part des mineur(e)s dans le total des mis(es) en cause :	17,34%

Départements de la région, année 2004

Infractions constatées :	parts	variations
75 Paris	27,46%	-4,49%
77 Seine-et-Marne	9,64%	-2,33%
78 Yvelines	9,77%	-6,61%
91 Essonne	8,16%	-1,88%
92 Hauts-de-Seine	10,97%	-5,47%
93 Seine-Saint-Denis	13,87%	-2,33%
94 Val-de-Marne	10,01%	-5,51%
95 Val-d'Oise	10,12%	-7,42%

Parts :

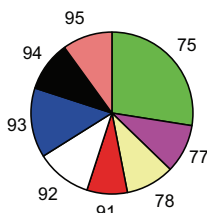

DONNÉES NATIONALES

Population nationale :	59 900 268
Total des infractions :	3 825 442
Variation :	-3,76%
Taux pour 1000 habitants :	63,86
Total des personnes mises en cause :	1 017 940
Total des personnes mineures mises en cause :	184 696
Part des mineur(e)s dans le total des mis(es) en cause :	18,14%

Données départementales (services de police et unités de gendarmerie)	Année		
	2003	2004	variation
TOTAL DES INFRACTIONS	138 534	135 304	-2,33%
<i>Délinquance de voie publique</i>	79 312	75 207	-5,18%
VOLS (y compris recels)	78 114	76 910	-1,54%
* Vols à main armée	429	377	-12,12%
* Autres vols avec violences	10 942	10 466	-4,35%
* Cambriolages	9 406	9 998	6,29%
<i>dont - résidences principales</i>	6 239	6 775	8,59%
- <i>résidences secondaires</i>	27	20	-25,93%
- <i>locaux industriels, commerciaux ou financiers</i>	1 489	1 745	17,19%
* Vols avec entrée par ruse	759	445	-41,37%
* Vols d'automobiles et de véhicules de transport avec fret	6 933	6 188	-10,75%
* Vols de véhicules motorisés à deux roues	1 735	1 785	2,88%
* Vols à la roulotte	15 898	15 697	-1,26%
* Vols d'accessoires sur véhicules immatriculés	6 480	5 961	-8,01%
* Autres vols simples	23 304	23 797	2,12%
<i>dont - vols au préjudice des particuliers</i>	18 443	19 582	6,18%
<i>dont - vols à la tire</i>	4 879	4 848	-0,64%
<i>dont - vols au préjudice d'établissements publics ou privés</i>	2 113	1 841	-12,87%
<i>dont - vols à l'étalage</i>	2 604	2 209	-15,17%
* Recels	2 228	2 196	-1,44%
INFRACTIONS ÉCONOMIQUES ET FINANCIÈRES	11 306	10 243	-9,40%
* Escroqueries, faux et contrefaçons	10 968	9 830	-10,38%
<i>dont - escroqueries et abus de confiance</i>	5 128	4 525	-11,76%
- <i>falsifications et usages de chèques volés</i>	1 740	1 673	-3,85%
- <i>falsifications et usages de cartes de crédit</i>	3 832	3 274	-14,56%
- <i>faux en écriture (publique, authentique et autres)</i>	156	182	16,67%
- <i>contrefaçons et fraudes (sauf fiscales)</i>	40	115	187,50%
* Délinquance économique et financière	243	368	51,44%
<i>dont - travail clandestin</i>	109	116	6,42%
- <i>emploi d'étranger sans titre de travail</i>	18	27	50,00%
* Infractions à la législation sur les chèques sauf chèques volés	95	45	-52,63%
CRIMES ET DÉLITS CONTRE LES PERSONNES	12 653	13 031	2,99%
* Homicides	141	125	-11,35%
<i>dont - tentatives d'homicides</i>	93	68	-26,88%
* Coups et blessures volontaires	6 942	6 834	-1,56%
<i>dont - coups et blessures volontaires non suivis de mort</i>	6 935	6 831	-1,50%
* Autres atteintes contre les personnes	3 374	3 817	13,13%
<i>dont - menaces et chantages</i>	2 631	2 779	5,63%
- <i>atteintes à la dignité et la personnalité</i>	384	605	57,55%
* Atteintes aux moeurs	990	962	-2,83%
<i>dont - viols</i>	366	345	-5,74%
<i>dont - sur mineur(e)s</i>	185	159	-14,05%
<i>dont - agressions sexuelles y compris harcèlements</i>	308	278	-9,74%
<i>dont - sur mineur(e)s</i>	187	182	-2,67%
<i>dont - autres atteintes sexuelles</i>	307	324	5,54%
* Infractions contre la famille et l'enfant	1 206	1 293	7,21%
<i>dont - violences, mauvais traitements, abandons</i>	574	594	3,48%
AUTRES INFRACTIONS (dont Stupéfiants)	36 461	35 120	-3,68%
* Infractions à la législation sur les stupéfiants	4 209	4 625	9,88%
<i>dont - trafic ou revente sans usage</i>	350	367	4,86%
- <i>usage - revente</i>	128	125	-2,34%
- <i>consommation</i>	3 567	3 909	9,59%
* Délits à la police des étrangers	2 225	2 961	33,08%
<i>dont - infractions aux conditions d'entrée et de séjour</i>	2 051	2 820	37,49%
- <i>aide à l'entrée, à la circulation et au séjour</i>	36	50	38,89%
* Destructions, dégradations	23 794	20 933	-12,02%
<i>dont - attentats par explosifs</i>	10	11	10,00%
- <i>incendies volontaires</i>	1 061	934	-11,97%
- <i>autres destructions et dégradations de biens publics</i>	1 195	957	-19,92%
- <i>destructions et dégradations de véhicules privés</i>	12 742	11 011	-13,58%
- <i>autres destructions et dégradations de biens privés</i>	8 786	8 020	-8,72%
* Délits divers	6 233	6 601	5,90%
<i>dont - faux documents (identité, circulation et autres)</i>	591	627	6,09%
- <i>outrages à dépositaires de l'autorité</i>	1 318	1 289	-2,20%
- <i>violences à dépositaires de l'autorité</i>	1 138	1 070	-5,98%
- <i>port ou détention d'armes prohibées</i>	1 107	1 026	-7,32%
- <i>pêche, chasse et atteintes à l'environnement</i>	12	10	-16,67%
- <i>autres délits divers non spécifiés</i>	1 957	2 450	25,19%

DÉPARTEMENT DU VAL-DE-MARNE (94)

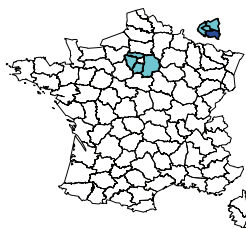

Population du département :	1 239 352
Part du département dans la population nationale :	2,07%
Part du département dans la population de la région :	11,13%
Part du département dans la criminalité nationale :	2,55%
Part du département dans la criminalité de la région :	10,01%
Taux de criminalité pour 1000 habitants :	78,77
Rang national - taux de criminalité (sur 96) :	9

Total des personnes mises en cause :	26 222
Total des personnes mineures mises en cause :	4 478
Part des mineur(e)s dans le total des mis(es) en cause :	17,08%

Évolution de la criminalité constatée

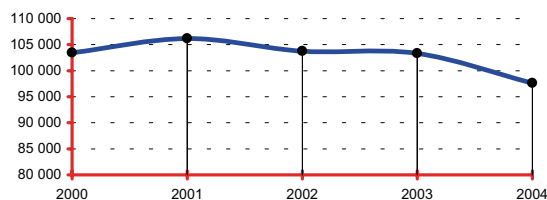

RÉGION : ÎLE-DE-FRANCE

Population de la région :	11 131 412
Part de la région dans la population nationale :	18,58%
Total des infractions constatées sur la région :	975 590
Part de la région dans la criminalité nationale :	25,50%
Taux de criminalité pour 1000 habitants :	87,64
Rang national - taux de criminalité (sur 22) :	2

Total des personnes mises en cause :	255 319
Total des personnes mineures mises en cause :	44 269
Part des mineur(e)s dans le total des mis(es) en cause :	17,34%

Départements de la région, année 2004

Infractions constatées :	parts	variations
75 Paris	27,46%	-4,49%
77 Seine-et-Marne	9,64%	-2,33%
78 Yvelines	9,77%	-6,61%
91 Essonne	8,16%	-1,88%
92 Hauts-de-Seine	10,97%	-5,47%
93 Seine-Saint-Denis	13,87%	-2,33%
94 Val-de-Marne	10,01%	-5,51%
95 Val-d'Oise	10,12%	-7,42%

Parts :

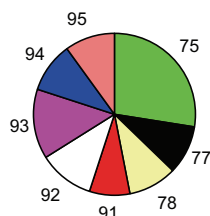

DONNÉES NATIONALES

Population nationale :	59 900 268
Total des infractions :	3 825 442
Variation :	-3,76%
Taux pour 1000 habitants :	63,86
Total des personnes mises en cause :	1 017 940
Total des personnes mineures mises en cause :	184 696
Part des mineur(e)s dans le total des mis(es) en cause :	18,14%

Données départementales (services de police et unités de gendarmerie)	Année		
	2003	2004	variation
TOTAL DES INFRACTIONS	103 309	97 619	-5,51%
<i>Délinquance de voie publique</i>	56 660	50 665	-10,58%
VOLS (y compris recels)	57 823	53 378	-7,69%
* Vols à main armée	390	390	0,00%
* Autres vols avec violences	4 845	4 309	-11,06%
* Cambriolages	8 730	8 207	-5,99%
<i>dont - résidences principales</i>	5 331	5 363	0,60%
- <i>résidences secondaires</i>	20	22	10,00%
- <i>locaux industriels, commerciaux ou financiers</i>	1 761	1 593	-9,54%
* Vols avec entrée par ruse	365	350	-4,11%
* Vols d'automobiles et de véhicules de transport avec fret	5 020	4 074	-18,84%
* Vols de véhicules motorisés à deux roues	1 954	1 787	-8,55%
* Vols à la roulotte	8 470	7 195	-15,05%
* Vols d'accessoires sur véhicules immatriculés	8 344	6 989	-16,24%
* Autres vols simples	18 210	18 519	1,70%
<i>dont - vols au préjudice des particuliers</i>	14 443	14 725	1,95%
<i>dont - vols à la tire</i>	2 762	2 958	7,10%
<i>dont - vols au préjudice d'établissements publics ou privés</i>	1 973	1 775	-10,04%
<i>dont - vols à l'étalage</i>	1 650	1 824	10,55%
* Recels	1 495	1 558	4,21%
INFRACTIONS ÉCONOMIQUES ET FINANCIÈRES	10 581	9 558	-9,67%
* Escroqueries, faux et contrefaçons	9 992	8 983	-10,10%
<i>dont - escroqueries et abus de confiance</i>	4 369	3 809	-12,82%
- <i>falsifications et usages de chèques volés</i>	3 523	2 832	-19,61%
- <i>falsifications et usages de cartes de crédit</i>	1 837	2 063	12,30%
- <i>faux en écriture (publique, authentique et autres)</i>	134	155	15,67%
- <i>contrefaçons et fraudes (sauf fiscales)</i>	89	72	-19,10%
* Délinquance économique et financière	536	507	-5,41%
<i>dont - travail clandestin</i>	305	322	5,57%
- <i>emploi d'étranger sans titre de travail</i>	62	47	-24,19%
* Infractions à la législation sur les chèques sauf chèques volés	53	68	28,30%
CRIMES ET DÉLITS CONTRE LES PERSONNES	7 398	7 334	-0,87%
* Homicides	72	65	-9,72%
<i>dont - tentatives d'homicides</i>	50	44	-12,00%
* Coups et blessures volontaires	3 545	3 515	-0,85%
<i>dont - coups et blessures volontaires non suivis de mort</i>	3 538	3 514	-0,68%
* Autres atteintes contre les personnes	1 991	2 038	2,36%
<i>dont - menaces et chantages</i>	1 546	1 554	0,52%
- <i>atteintes à la dignité et la personnalité</i>	262	297	13,36%
* Atteintes aux moeurs	941	916	-2,66%
<i>dont - viols</i>	282	315	11,70%
<i>dont - sur mineur(e)s</i>	161	201	24,84%
<i>dont - agressions sexuelles y compris harcèlements</i>	367	321	-12,53%
<i>dont - sur mineur(e)s</i>	231	187	-19,05%
- <i>autres atteintes sexuelles</i>	264	253	-4,17%
* Infractions contre la famille et l'enfant	849	800	-5,77%
<i>dont - violences, mauvais traitements, abandons</i>	323	320	-0,93%
AUTRES INFRACTIONS (dont Stupéfiants)	27 507	27 349	-0,57%
* Infractions à la législation sur les stupéfiants	3 383	3 916	15,76%
<i>dont - trafic ou revente sans usage</i>	158	199	25,95%
- <i>usage - revente</i>	161	144	-10,56%
- <i>consommation</i>	2 960	3 434	16,01%
* Délits à la police des étrangers	3 069	3 813	24,24%
<i>dont - infractions aux conditions d'entrée et de séjour</i>	2 322	2 978	28,25%
- <i>aide à l'entrée, à la circulation et au séjour</i>	63	53	-15,87%
* Destructions, dégradations	16 928	15 328	-9,45%
<i>dont - attentats par explosifs</i>	6	1	-83,33%
- <i>incendies volontaires</i>	675	503	-25,48%
- <i>autres destructions et dégradations de biens publics</i>	803	668	-16,81%
- <i>destructions et dégradations de véhicules privés</i>	10 126	8 957	-11,54%
- <i>autres destructions et dégradations de biens privés</i>	5 318	5 199	-2,24%
* Délits divers	4 127	4 292	4,00%
<i>dont - faux documents (identité, circulation et autres)</i>	563	568	0,89%
- <i>outrages à dépositaires de l'autorité</i>	677	712	5,17%
- <i>violences à dépositaires de l'autorité</i>	599	651	8,68%
- <i>port ou détention d'armes prohibées</i>	826	871	5,45%
- <i>pêche, chasse et atteintes à l'environnement</i>	12	9	-25,00%
- <i>autres délits divers non spécifiés</i>	1 372	1 389	1,24%

DÉPARTEMENT DU VAL-D'OISE (95)

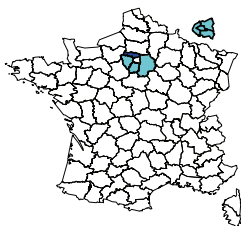

Année 2004	
Population du département :	1 121 614
Part du département dans la population nationale :	1,87%
Part du département dans la population de la région :	10,08%
Part du département dans la criminalité nationale :	2,58%
Part du département dans la criminalité de la région :	10,12%
Taux de criminalité pour 1000 habitants :	88,04
Rang national - taux de criminalité (sur 96) :	5

Total des personnes mises en cause :	24 631
Total des personnes mineures mises en cause :	3 763
Part des mineur(e)s dans le total des mis(es) en cause :	15,28%

Évolution de la criminalité constatée

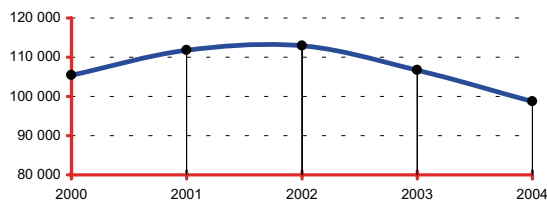

RÉGION : ÎLE-DE-FRANCE

Année 2004	
Population de la région :	11 131 412
Part de la région dans la population nationale :	18,58%
Total des infractions constatées sur la région :	975 590
Part de la région dans la criminalité nationale :	25,50%
Taux de criminalité pour 1000 habitants :	87,64
Rang national - taux de criminalité (sur 22) :	2

Total des personnes mises en cause :	255 319
Total des personnes mineures mises en cause :	44 269
Part des mineur(e)s dans le total des mis(es) en cause :	17,34%

Départements de la région, année 2004

Infractions constatées :	parts	variations
75 Paris	27,46%	-4,49%
77 Seine-et-Marne	9,64%	-2,33%
78 Yvelines	9,77%	-6,61%
91 Essonne	8,16%	-1,88%
92 Hauts-de-Seine	10,97%	-5,47%
93 Seine-Saint-Denis	13,87%	-2,33%
94 Val-de-Marne	10,01%	-5,51%
95 Val-d'Oise	10,12%	-7,42%

Parts :

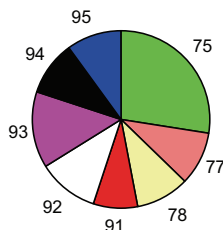

DONNÉES NATIONALES

Année 2004	
Population nationale :	59 900 268
Total des infractions :	3 825 442
Variation :	-3,76%
Taux pour 1000 habitants :	63,86
Total des personnes mises en cause :	1 017 940
Total des personnes mineures mises en cause :	184 696
Part des mineur(e)s dans le total des mis(es) en cause :	18,14%

Données départementales (services de police et unités de gendarmerie)	Année		
	2003	2004	variation
TOTAL DES INFRACTIONS	106 666	98 750	-7,42%
<i>Délinquance de voie publique</i>	55 770	50 588	-9,29%
VOLS (y compris recels)	58 080	54 974	-5,35%
* Vols à main armée	246	212	-13,82%
* Autres vols avec violences	4 363	4 474	2,54%
* Cambriolages	7 000	8 677	23,96%
<i>dont - résidences principales</i>	4 186	6 071	45,03%
- résidences secondaires	84	75	-10,71%
- locaux industriels, commerciaux ou financiers	1 535	1 394	-9,19%
* Vols avec entrée par ruse	198	209	5,56%
* Vols d'automobiles et de véhicules de transport avec fret	8 253	6 301	-23,65%
* Vols de véhicules motorisés à deux roues	1 527	1 262	-17,35%
* Vols à la roulotte	8 482	7 917	-6,66%
* Vols d'accessoires sur véhicules immatriculés	8 171	6 633	-18,82%
* Autres vols simples	18 816	18 247	-3,02%
<i>dont - vols au préjudice des particuliers</i>	15 844	15 336	-3,21%
<i>dont - vols à la tire</i>	3 216	3 090	-3,92%
<i>dont - vols au préjudice d'établissements publics ou privés</i>	1 845	1 878	1,79%
<i>dont - vols à l'étalage</i>	817	762	-6,73%
* Recels	1 024	1 042	1,76%
INFRACTIONS ÉCONOMIQUES ET FINANCIÈRES	9 696	8 095	-16,51%
* Escroqueries, faux et contrefaçons	9 264	7 656	-17,36%
<i>dont - escroqueries et abus de confiance</i>	5 907	4 443	-24,78%
- falsifications et usages de chèques volés	1 818	1 621	-10,84%
- falsifications et usages de cartes de crédit	1 308	1 289	-1,45%
- faux en écriture (publique, authentique et autres)	168	211	25,60%
- contrefaçons et fraudes (sauf fiscales)	25	59	136,00%
* Délinquance économique et financière	338	371	9,76%
<i>dont - travail clandestin</i>	212	233	9,91%
- emploi d'étranger sans titre de travail	17	36	111,76%
* Infractions à la législation sur les chèques sauf chèques volés	94	68	-27,66%
CRIMES ET DÉLITS CONTRE LES PERSONNES	9 344	9 461	1,25%
* Homicides	53	46	-13,21%
<i>dont - tentatives d'homicides</i>	36	35	-2,78%
* Coups et blessures volontaires	4 204	4 375	4,07%
<i>dont - coups et blessures volontaires non suivis de mort</i>	4 203	4 374	4,07%
* Autres atteintes contre les personnes	3 302	3 273	-0,88%
<i>dont - menaces et chantages</i>	2 403	2 390	-0,54%
- atteintes à la dignité et la personnalité	625	598	-4,32%
* Atteintes aux moeurs	861	836	-2,90%
<i>dont - viols</i>	234	237	1,28%
<i>dont - sur mineur(e)s</i>	131	142	8,40%
<i>dont - agressions sexuelles y compris harcèlements</i>	352	336	-4,55%
<i>dont - sur mineur(e)s</i>	232	194	-16,38%
<i>dont - autres atteintes sexuelles</i>	273	260	-4,76%
* Infractions contre la famille et l'enfant	924	931	0,76%
<i>dont - violences, mauvais traitements, abandons</i>	175	183	4,57%
AUTRES INFRACTIONS (dont Stupéfiants)	29 546	26 220	-11,26%
* Infractions à la législation sur les stupéfiants	2 773	3 267	17,81%
<i>dont - trafic ou revente sans usage</i>	56	62	10,71%
- usage - revente	274	254	-7,30%
- consommation	2 370	2 847	20,13%
* Délits à la police des étrangers	5 174	3 850	-25,59%
<i>dont - infractions aux conditions d'entrée et de séjour</i>	2 684	2 767	3,09%
- aide à l'entrée, à la circulation et au séjour	104	120	15,38%
* Destructions, dégradations	15 243	12 796	-16,05%
<i>dont - attentats par explosifs</i>	5	5	0,00%
- incendies volontaires	662	710	7,25%
- autres destructions et dégradations de biens publics	807	758	-6,07%
- destructions et dégradations de véhicules privés	9 048	6 990	-22,75%
- autres destructions et dégradations de biens privés	4 721	4 333	-8,22%
* Délits divers	6 356	6 307	-0,77%
<i>dont - faux documents (identité, circulation et autres)</i>	1 454	971	-33,22%
- outrages à dépositaires de l'autorité	919	1 023	11,32%
- violences à dépositaires de l'autorité	660	642	-2,73%
- port ou détention d'armes prohibées	703	716	1,85%
- pêche, chasse et atteintes à l'environnement	18	18	0,00%
- autres délits divers non spécifiés	2 527	2 869	13,53%

DÉPARTEMENT DE LA GUADELOUPE (97-1)

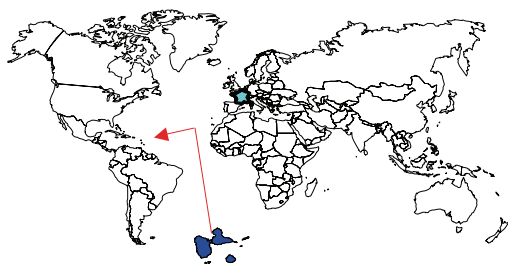

	Année 2004
Population du département :	438 500
Taux de criminalité pour 1000 habitants :	65,17
Total des personnes mises en cause :	9 411
Total des personnes mineures mises en cause :	915
Part des mineur(e)s dans le total des mis(es) en cause :	9,72%

Évolution de la criminalité constatée

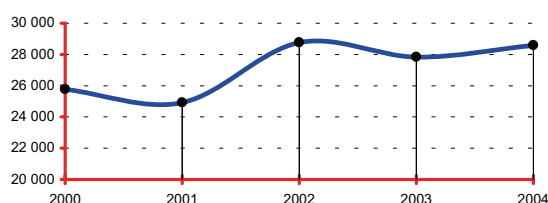

DONNÉES NATIONALES

	Année 2004
Population nationale :	59 900 268
Total des infractions :	3 825 442
Variation :	-3,76%
Taux pour 1000 habitants :	63,86
Total des personnes mises en cause :	1 017 940
Total des personnes mineures mises en cause :	184 696
Part des mineur(e)s dans le total des mis(es) en cause :	18,14%

Données départementales (services de police et unités de gendarmerie)	Année		
	2003	2004	variation
TOTAL DES INFRACTIONS	27 837	28 578	2,66%
<i>Délinquance de voie publique</i>	13 681	13 819	1,01%
VOLS (y compris recels)	16 474	15 579	-5,43%
* Vols à main armée	381	240	-37,01%
* Autres vols avec violences	1 073	867	-19,20%
* Cambriolages	4 119	3 603	-12,53%
<i>dont - résidences principales</i>	2 498	2 086	-16,49%
- résidences secondaires	203	145	-28,57%
- locaux industriels, commerciaux ou financiers	815	777	-4,66%
* Vols avec entrée par ruse	112	94	-16,07%
* Vols d'automobiles et de véhicules de transport avec fret	1 182	975	-17,51%
* Vols de véhicules motorisés à deux roues	570	565	-0,88%
* Vols à la roulotte	3 239	3 861	19,20%
* Vols d'accessoires sur véhicules immatriculés	1 011	802	-20,67%
* Autres vols simples	4 422	4 259	-3,69%
<i>dont - vols au préjudice des particuliers</i>	3 583	3 444	-3,88%
<i>dont - vols à la tire</i>	347	307	-11,53%
<i>dont - vols au préjudice d'établissements publics ou privés</i>	319	351	10,03%
<i>dont - vols à l'étalage</i>	203	201	-0,99%
* Recels	365	313	-14,25%
INFRACTIONS ÉCONOMIQUES ET FINANCIÈRES	1 844	2 090	13,34%
* Escroqueries, faux et contrefaçons	1 412	1 659	17,49%
<i>dont - escroqueries et abus de confiance</i>	700	769	9,86%
- falsifications et usages de chèques volés	484	653	34,92%
- falsifications et usages de cartes de crédit	129	143	10,85%
- faux en écriture (publique, authentique et autres)	82	49	-40,24%
- contrefaçons et fraudes (sauf fiscales)	2	25	1150,00%
* Délinquance économique et financière	382	386	1,05%
<i>dont - travail clandestin</i>	197	216	9,64%
- emploi d'étranger sans titre de travail	45	43	-4,44%
* Infractions à la législation sur les chèques sauf chèques volés	50	45	-10,00%
CRIMES ET DÉLITS CONTRE LES PERSONNES	3 927	4 298	9,45%
* Homicides	72	52	-27,78%
<i>dont - tentatives d'homicides</i>	35	26	-25,71%
* Coups et blessures volontaires	2 001	2 239	11,89%
<i>dont - coups et blessures volontaires non suivis de mort</i>	1 999	2 237	11,91%
* Autres atteintes contre les personnes	1 234	1 300	5,35%
<i>dont - menaces et chantages</i>	993	1 058	6,55%
- atteintes à la dignité et la personnalité	110	100	-9,09%
* Atteintes aux mœurs	268	306	14,18%
<i>dont - viols</i>	121	94	-22,31%
<i>dont - sur mineur(e)s</i>	62	53	-14,52%
<i>dont - agressions sexuelles y compris harcèlements</i>	65	94	44,62%
<i>dont - sur mineur(e)s</i>	33	55	66,67%
<i>dont - autres atteintes sexuelles</i>	78	111	42,31%
* Infractions contre la famille et l'enfant	352	401	13,92%
<i>dont - violences, mauvais traitements, abandons</i>	66	60	-9,09%
AUTRES INFRACTIONS (dont Stupéfiants)	5 592	6 611	18,22%
* Infractions à la législation sur les stupéfiants	797	757	-5,02%
<i>dont - trafic ou revente sans usage</i>	111	77	-30,63%
- usage - revente	106	107	0,94%
- consommation	452	446	-1,33%
* Délits à la police des étrangers	1 350	1 421	5,26%
<i>dont - infractions aux conditions d'entrée et de séjour</i>	1 248	1 326	6,25%
- aide à l'entrée, à la circulation et au séjour	83	74	-10,84%
* Destructions, dégradations	1 945	2 735	40,62%
<i>dont - attentats par explosifs</i>	1	0	-100,00%
- incendies volontaires	109	84	-22,94%
- autres destructions et dégradations de biens publics	118	124	5,08%
- destructions et dégradations de véhicules privés	1 183	1 983	67,62%
- autres destructions et dégradations de biens privés	534	544	1,87%
* Délits divers	1 500	1 698	13,20%
<i>dont - faux documents (identité, circulation et autres)</i>	122	130	6,56%
- outrages à dépositaires de l'autorité	141	143	1,42%
- violences à dépositaires de l'autorité	118	131	11,02%
- port ou détention d'armes prohibées	262	283	8,02%
- pêche, chasse et atteintes à l'environnement	40	38	-5,00%
- autres délits divers non spécifiés	727	888	22,15%

DÉPARTEMENT DE LA MARTINIQUE (97-2)



	Année 2004
Population du département :	390 500
Taux de criminalité pour 1000 habitants :	60,43
Total des personnes mises en cause :	7 529
Total des personnes mineures mises en cause :	1 022
Part des mineur(e)s dans le total des mis(es) en cause :	13,57%

Évolution de la criminalité constatée

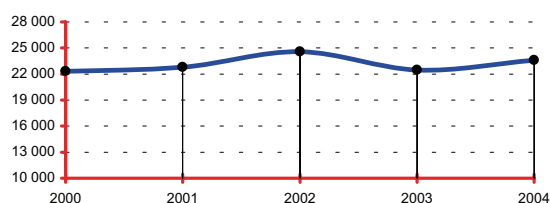

DONNÉES NATIONALES

	Année 2004
Population nationale :	59 900 268
Total des infractions :	3 825 442
Variation :	-3,76%
Taux pour 1000 habitants :	63,86
Total des personnes mises en cause :	1 017 940
Total des personnes mineures mises en cause :	184 696
Part des mineur(e)s dans le total des mis(es) en cause :	18,14%

Données départementales (services de police et unités de gendarmerie)	Année		
	2003	2004	variation
TOTAL DES INFRACTIONS	22 459	23 598	5,07%
<i>Délinquance de voie publique</i>	10 932	11 643	6,50%
VOLS (y compris recels)	13 377	13 984	4,54%
* Vols à main armée	211	191	-9,48%
* Autres vols avec violences	800	762	-4,75%
* Cambriolages	3 227	3 468	7,47%
<i>dont - résidences principales</i>	1 603	1 951	21,71%
- résidences secondaires	144	161	11,81%
- locaux industriels, commerciaux ou financiers	932	836	-10,30%
* Vols avec entrée par ruse	63	32	-49,21%
* Vols d'automobiles et de véhicules de transport avec fret	1 357	1 339	-1,33%
* Vols de véhicules motorisés à deux roues	317	400	26,18%
* Vols à la roulotte	2 845	2 833	-0,42%
* Vols d'accessoires sur véhicules immatriculés	805	930	15,53%
* Autres vols simples	3 350	3 596	7,34%
<i>dont - vols au préjudice des particuliers</i>	2 555	2 798	9,51%
<i>dont - vols à la tire</i>	202	208	2,97%
<i>dont - vols au préjudice d'établissements publics ou privés</i>	385	381	-1,04%
<i>dont - vols à l'étalage</i>	231	217	-6,06%
* Recels	402	433	7,71%
INFRACTIONS ÉCONOMIQUES ET FINANCIÈRES	1 235	1 746	41,38%
* Escroqueries, faux et contrefaçons	1 010	1 531	51,58%
<i>dont - escroqueries et abus de confiance</i>	527	667	26,57%
- falsifications et usages de chèques volés	354	744	110,17%
- falsifications et usages de cartes de crédit	77	79	2,60%
- faux en écriture (publique, authentique et autres)	32	20	-37,50%
- contrefaçons et fraudes (sauf fiscales)	2	3	50,00%
* Délinquance économique et financière	166	151	-9,04%
<i>dont - travail clandestin</i>	83	64	-22,89%
- emploi d'étranger sans titre de travail	7	4	-42,86%
* Infractions à la législation sur les chèques sauf chèques volés	59	64	8,47%
CRIMES ET DÉLITS CONTRE LES PERSONNES	2 938	2 852	-2,93%
* Homicides	45	40	-11,11%
<i>dont - tentatives d'homicides</i>	28	21	-25,00%
* Coups et blessures volontaires	1 309	1 463	11,76%
<i>dont - coups et blessures volontaires non suivis de mort</i>	1 305	1 458	11,72%
* Autres atteintes contre les personnes	1 039	836	-19,54%
<i>dont - menaces et chantages</i>	864	664	-23,15%
- atteintes à la dignité et la personnalité	57	71	24,56%
* Atteintes aux moeurs	314	285	-9,24%
<i>dont - viols</i>	96	98	2,08%
<i>dont - sur mineur(e)s</i>	58	65	12,07%
<i>dont - agressions sexuelles y compris harcèlements</i>	102	107	4,90%
<i>dont - sur mineur(e)s</i>	62	78	25,81%
<i>dont - autres atteintes sexuelles</i>	114	79	-30,70%
* Infractions contre la famille et l'enfant	231	228	-1,30%
<i>dont - violences, mauvais traitements, abandons</i>	36	28	-22,22%
AUTRES INFRACTIONS (dont Stupéfiants)	4 909	5 016	2,18%
* Infractions à la législation sur les stupéfiants	1 757	1 627	-7,40%
<i>dont - trafic ou revente sans usage</i>	60	49	-18,33%
- usage - revente	169	165	-2,37%
- consommation	1 237	1 074	-13,18%
* Délits à la police des étrangers	371	583	57,14%
<i>dont - infractions aux conditions d'entrée et de séjour</i>	345	547	58,55%
- aide à l'entrée, à la circulation et au séjour	23	29	26,09%
* Destructions, dégradations	1 243	1 560	25,50%
<i>dont - attentats par explosifs</i>	0	0	-
- incendies volontaires	41	25	-39,02%
- autres destructions et dégradations de biens publics	72	83	15,28%
- destructions et dégradations de véhicules privés	768	1 023	33,20%
- autres destructions et dégradations de biens privés	362	429	18,51%
* Délits divers	1 538	1 246	-18,99%
<i>dont - faux documents (identité, circulation et autres)</i>	43	52	20,93%
- outrages à dépositaires de l'autorité	175	152	-13,14%
- violences à dépositaires de l'autorité	97	94	-3,09%
- port ou détention d'armes prohibées	339	304	-10,32%
- pêche, chasse et atteintes à l'environnement	73	73	0,00%
- autres délits divers non spécifiés	780	541	-30,64%

DÉPARTEMENT DE LA GUYANE (97-3)



	Année 2004
Population du département :	178 000
Taux de criminalité pour 1000 habitants :	115,46
Total des personnes mises en cause :	12 376
Total des personnes mineures mises en cause :	492
Part des mineur(e)s dans le total des mis(es) en cause :	3,98%

Évolution de la criminalité constatée

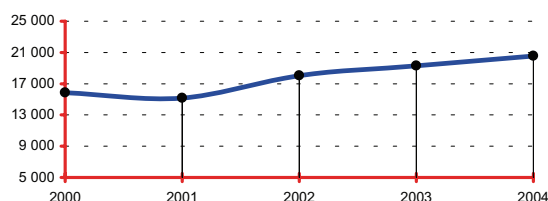

DONNÉES NATIONALES

	Année 2004
Population nationale :	59 900 268
Total des infractions :	3 825 442
Variation :	-3,76%
Taux pour 1000 habitants :	63,86
Total des personnes mises en cause :	1 017 940
Total des personnes mineures mises en cause :	184 696
Part des mineur(e)s dans le total des mis(es) en cause :	18,14%

Données départementales (services de police et unités de gendarmerie)	Année		
	2003	2004	variation
TOTAL DES INFRACTIONS	19 303	20 552	6,47%
<i>Délinquance de voie publique</i>	5 954	5 716	-4,00%
VOLS (y compris recels)	7 255	7 031	-3,09%
* Vols à main armée	313	265	-15,34%
* Autres vols avec violences	713	747	4,77%
* Cambriolages	1 870	1 839	-1,66%
<i>dont - résidences principales</i>	1 269	1 272	0,24%
- résidences secondaires	39	28	-28,21%
- locaux industriels, commerciaux ou financiers	232	200	-13,79%
* Vols avec entrée par ruse	44	22	-50,00%
* Vols d'automobiles et de véhicules de transport avec fret	430	498	15,81%
* Vols de véhicules motorisés à deux roues	465	301	-35,27%
* Vols à la roulotte	1 481	1 300	-12,22%
* Vols d'accessoires sur véhicules immatriculés	176	200	13,64%
* Autres vols simples	1 582	1 698	7,33%
<i>dont - vols au préjudice des particuliers</i>	1 302	1 396	7,22%
<i>dont - vols à la tire</i>	115	103	-10,43%
<i>dont - vols au préjudice d'établissements publics ou privés</i>	139	178	28,06%
<i>dont - vols à l'étalage</i>	84	36	-57,14%
* Recels	181	161	-11,05%
INFRACTIONS ÉCONOMIQUES ET FINANCIÈRES	790	949	20,13%
* Escroqueries, faux et contrefaçons	331	374	12,99%
<i>dont - escroqueries et abus de confiance</i>	179	199	11,17%
- falsifications et usages de chèques volés	84	88	4,76%
- falsifications et usages de cartes de crédit	30	59	96,67%
- faux en écriture (publique, authentique et autres)	16	15	-6,25%
- contrefaçons et fraudes (sauf fiscales)	9	11	22,22%
* Délinquance économique et financière	454	572	25,99%
<i>dont - travail clandestin</i>	212	242	14,15%
- emploi d'étranger sans titre de travail	46	32	-30,43%
* Infractions à la législation sur les chèques sauf chèques volés	5	3	-40,00%
CRIMES ET DÉLITS CONTRE LES PERSONNES	1 217	1 423	16,93%
* Homicides	79	94	18,99%
<i>dont - tentatives d'homicides</i>	33	36	9,09%
* Coups et blessures volontaires	550	587	6,73%
<i>dont - coups et blessures volontaires non suivis de mort</i>	547	586	7,13%
* Autres atteintes contre les personnes	317	430	35,65%
<i>dont - menaces et chantages</i>	226	326	44,25%
- atteintes à la dignité et la personnalité	33	50	51,52%
* Atteintes aux moeurs	172	202	17,44%
<i>dont - viols</i>	87	97	11,49%
<i>dont - sur mineur(e)s</i>	58	60	3,45%
<i>dont - agressions sexuelles y compris harcèlements</i>	15	40	166,67%
<i>dont - sur mineur(e)s</i>	10	35	250,00%
<i>dont - autres atteintes sexuelles</i>	65	59	-9,23%
* Infractions contre la famille et l'enfant	99	110	11,11%
<i>dont - violences, mauvais traitements, abandons</i>	45	36	-20,00%
AUTRES INFRACTIONS (dont Stupéfiants)	10 041	11 149	11,03%
* Infractions à la législation sur les stupéfiants	381	333	-12,60%
<i>dont - trafic ou revente sans usage</i>	93	122	31,18%
- usage - revente	49	20	-59,18%
- consommation	136	102	-25,00%
* Délits à la police des étrangers	8 301	9 445	13,78%
<i>dont - infractions aux conditions d'entrée et de séjour</i>	7 991	8 863	10,91%
- aide à l'entrée, à la circulation et au séjour	198	271	36,87%
* Destructions, dégradations	446	533	19,51%
<i>dont - attentats par explosifs</i>	0	2	-
- incendies volontaires	17	20	17,65%
- autres destructions et dégradations de biens publics	34	42	23,53%
- destructions et dégradations de véhicules privés	241	314	30,29%
- autres destructions et dégradations de biens privés	154	155	0,65%
* Délits divers	913	838	-8,21%
<i>dont - faux documents (identité, circulation et autres)</i>	118	103	-12,71%
- outrages à dépositaires de l'autorité	87	72	-17,24%
- violences à dépositaires de l'autorité	85	89	4,71%
- port ou détention d'armes prohibées	173	120	-30,64%
- pêche, chasse et atteintes à l'environnement	18	29	61,11%
- autres délits divers non spécifiés	390	379	-2,82%

DÉPARTEMENT DE LA RÉUNION (97-4)



	Année 2004
Population du département :	752 300
Taux de criminalité pour 1000 habitants :	45,46
Total des personnes mises en cause :	10 615
Total des personnes mineures mises en cause :	2 080
Part des mineur(e)s dans le total des mis(es) en cause :	19,59%

Évolution de la criminalité constatée

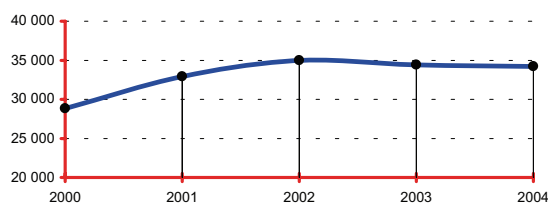

DONNÉES NATIONALES

	Année 2004
Population nationale :	59 900 268
Total des infractions :	3 825 442
Variation :	-3,76%
Taux pour 1000 habitants :	63,86
Total des personnes mises en cause :	1 017 940
Total des personnes mineures mises en cause :	184 696
Part des mineur(e)s dans le total des mis(es) en cause :	18,14%

Données départementales (services de police et unités de gendarmerie)	Année		
	2003	2004	variation
TOTAL DES INFRACTIONS	34 415	34 202	-0,62%
<i>Délinquance de voie publique</i>	18 479	18 015	-2,51%
VOLS (y compris recels)	21 152	20 932	-1,04%
* Vols à main armée	118	91	-22,88%
* Autres vols avec violences	1 373	1 023	-25,49%
* Cambriolages	4 277	4 079	-4,63%
<i>dont - résidences principales</i>	2 207	2 194	-0,59%
- résidences secondaires	88	93	5,68%
- locaux industriels, commerciaux ou financiers	1 064	1 066	0,19%
* Vols avec entrée par ruse	118	94	-20,34%
* Vols d'automobiles et de véhicules de transport avec fret	2 641	2 187	-17,19%
* Vols de véhicules motorisés à deux roues	794	820	3,27%
* Vols à la roulotte	5 165	5 699	10,34%
* Vols d'accessoires sur véhicules immatriculés	598	523	-12,54%
* Autres vols simples	5 623	6 008	6,85%
<i>dont - vols au préjudice des particuliers</i>	4 538	4 952	9,12%
<i>dont - vols à la tire</i>	405	386	-4,69%
<i>dont - vols au préjudice d'établissements publics ou privés</i>	548	587	7,12%
<i>dont - vols à l'étalage</i>	243	211	-13,17%
* Recels	445	408	-8,31%
INFRACTIONS ÉCONOMIQUES ET FINANCIÈRES	2 220	2 079	-6,35%
* Escroqueries, faux et contrefaçons	1 784	1 650	-7,51%
<i>dont - escroqueries et abus de confiance</i>	800	845	5,63%
- falsifications et usages de chèques volés	757	582	-23,12%
- falsifications et usages de cartes de crédit	99	120	21,21%
- faux en écriture (publique, authentique et autres)	72	62	-13,89%
- contrefaçons et fraudes (sauf fiscales)	16	10	-37,50%
* Délinquance économique et financière	343	266	-22,45%
<i>dont - travail clandestin</i>	114	103	-9,65%
- emploi d'étranger sans titre de travail	5	9	80,00%
* Infractions à la législation sur les chèques sauf chèques volés	93	163	75,27%
CRIMES ET DÉLITS CONTRE LES PERSONNES	4 750	4 989	5,03%
* Homicides	47	41	-12,77%
<i>dont - tentatives d'homicides</i>	24	18	-25,00%
* Coups et blessures volontaires	2 410	2 443	1,37%
<i>dont - coups et blessures volontaires non suivis de mort</i>	2 404	2 439	1,46%
* Autres atteintes contre les personnes	1 254	1 394	11,16%
<i>dont - menaces et chantages</i>	921	1 037	12,60%
- atteintes à la dignité et la personnalité	124	142	14,52%
* Atteintes aux mœurs	597	640	7,20%
<i>dont - viols</i>	183	184	0,55%
<i>dont - sur mineur(e)s</i>	135	130	-3,70%
<i>dont - agressions sexuelles y compris harcèlements</i>	198	225	13,64%
<i>dont - sur mineur(e)s</i>	147	150	2,04%
<i>dont - autres atteintes sexuelles</i>	210	223	6,19%
* Infractions contre la famille et l'enfant	442	471	6,56%
<i>dont - violences, mauvais traitements, abandons</i>	90	83	-7,78%
AUTRES INFRACTIONS (dont Stupéfiants)	6 293	6 202	-1,45%
* Infractions à la législation sur les stupéfiants	943	929	-1,48%
<i>dont - trafic ou revente sans usage</i>	33	32	-3,03%
- usage - revente	87	103	18,39%
- consommation	435	447	2,76%
* Délits à la police des étrangers	66	97	46,97%
<i>dont - infractions aux conditions d'entrée et de séjour</i>	45	64	42,22%
- aide à l'entrée, à la circulation et au séjour	21	26	23,81%
* Destructions, dégradations	3 342	3 476	4,01%
<i>dont - attentats par explosifs</i>	1	2	100,00%
- incendies volontaires	191	241	26,18%
- autres destructions et dégradations de biens publics	210	206	-1,90%
- destructions et dégradations de véhicules privés	2 156	2 287	6,08%
- autres destructions et dégradations de biens privés	784	740	-5,61%
* Délits divers	1 942	1 700	-12,46%
<i>dont - faux documents (identité, circulation et autres)</i>	41	47	14,63%
- outrages à dépositaires de l'autorité	248	203	-18,15%
- violences à dépositaires de l'autorité	173	157	-9,25%
- port ou détention d'armes prohibées	230	208	-9,57%
- pêche, chasse et atteintes à l'environnement	58	61	5,17%
- autres délits divers non spécifiés	1 123	939	-16,38%

TABLE DES MATIERES

	Pages
Avant-propos.....	page 3
Chiffres-clés.....	page 5
Titre I - Rappel méthodologique.....	page 9
Titre II - Etat de la criminalité et de la délinquance en France.....	page 23
A - Les tendances de la criminalité et de la délinquance en France de 1949 à 2004.....	page 24
B - Vue d'ensemble et traits dominants de 1995 à 2004.....	page 26
1 - Présentation générale.....	page 26
2 - Analyse par catégories d'infractions.....	page 27
3 - L'Union européenne en 2003.....	page 31
C - Analyse de la criminalité et de la délinquance en 2004.....	page 33
Titre III - Répression et démographie criminelle.....	page 41
A - Le résultat des enquêtes.....	page 42
1 - Les faits élucidés.....	Page 43
2 - Les mesures de garde à vue.....	page 47
B - La population délinquante.....	page 51
1 - Les personnes mises en cause par sexe.....	page 55
2 - Les personnes mises en cause par âge.....	page 58
3 - Les étrangers mis en cause.....	page 63

Titre IV - Géographie criminellepage 67

 A - Les régions administrativespage 68

 B - Les départements (Métropole et outre-Mer).....page 93

Table des matières.....page 195

*
* *

Les statistiques des crimes et délits enregistrés par les services de police et les unités de gendarmerie reposent sur des critères et des méthodes d'enregistrement communs et identiques depuis 1972 : les analyses et les comparaisons dans le temps et dans l'espace sont ainsi permises.

Ces statistiques sont établies à partir des plaintes reçues ou d'après les constatations diligentées par les services. Les faits criminels sont décrits et classés à l'aide d'une nomenclature qui désigne le type d'infraction qu'ils sont présumer constituer : il s'agit donc de faits constatés et non de faits jugés.

Le présent ouvrage (tome1) contient les données cumulées des services de police et des unités de gendarmerie.

Il permet de disposer d'informations précises sur l'état de la criminalité et de la délinquance apparentes, sur les résultats des enquêtes ainsi que pour la démographie et la géographie criminelles.

Il présente également une analyse par catégories d'infractions : vols, infractions économiques et financières, crimes et délits contre les personnes, stupéfiants et autres infractions.

Les données propres à la Police Nationale d'une part, à la Gendarmerie Nationale d'autre part, sont disponibles dans le tome 2 de cette publication.

Cette publication est consultable gratuitement en ligne dans la *Bibliothèque des Rapports Publics* : www.ladocumentationfrancaise.fr - rubrique rapports publics.



Direction Générale
de la Gendarmerie Nationale

Direction Générale
de la Police Nationale

Aspects de la criminalité et de la délinquance constatées en France en 2004 - Tome 1